

令和4年5月2日

愛知県議会議長 坂 田 憲 治 殿

氏名 野 中 泰 志
（所属会派名 自由民主党愛知県議員団）

令和3年度政務活動費収支報告書について（提出）

愛知県議会における政務活動費の交付に関する条例第9条第1項（第3項）に基づき、別紙のとおり令和3年度政務活動費収支報告書を提出します。



備考 用紙の大きさは、日本産業規格A4とする。

別紙

令和3年度政務活動費収支報告書

氏名 野中泰志

1 収入

政務活動費 5,900,011 円

2 支出

(単位:円)

| 経費 | 支出額 | 摘要 |
|----------|-----------|-----------------------|
| 調査研究費 | 0 | |
| 研修費 | 0 | |
| 広報広聴費 | 1,348,636 | 県政報告印刷代、ホームページ作成・更新代等 |
| 要請陳情等活動費 | 0 | |
| 会議費 | 118,060 | 交通費 |
| 資料作成費 | 0 | |
| 資料購入費 | 21,174 | 書籍購入代 |
| 事務所費 | 0 | |
| 事務費 | 328,359 | 事務所電話代、複合機リース料等 |
| 人件費 | 1,800,000 | 政務調査補助職員給料 |
| 合計 | 3,616,229 | |

3 残余

2,283,782 円

備考 1 用紙の大きさは、日本産業規格A4とする。

2 摘要の欄には、主たる支出の内訳を記載すること。なお、当該欄が不足する場合には、別葉とすること。

領収書整理票

(議員名:野中 泰志)

| | | | | | | | | | | | | |
|------|---|------|-------|-----|-------|----------|-----|-------|-------|------|-----|-----|
| 整理番号 | 1 | 経費項目 | 調査研究費 | 研修費 | 広報広聴費 | 要請陳情等活動費 | 会議費 | 資料作成費 | 資料購入費 | 事務所費 | 事務費 | 人件費 |
| | | | | | | | | | | | ○ | |

普通預金

7

| 年月日 | 摘要 | お支払金額(円) | お預り金額(円) | 差引残高(円) |
|-------------|----|----------|-------------|---------|
| | | | | |
| | | | | |
| | | | | |
| | | | | |
| | | | | |
| | | | | |
| 7 D 3- 4- 6 | | 2,805 | SMBC(セ`ロツク) | |
| | | | | |
| | | | | |
| | | | | |
| | | | | |

複合機カウント代 4月分

| | | | |
|-----|-----|-------|--------|
| 按分率 | 4/5 | 按分後金額 | 2,244円 |
|-----|-----|-------|--------|

- ※ 領収書は重ならないように貼付すること。なお、領収書が大きい場合は、記入欄を一つにまとめたり、別添とすることも可能である。
- ※ 「整理番号」欄には出納簿の該当する整理番号を記載し、「経費項目」欄には該当する経費項目に○を記載すること。
- ※ 按分した場合は、按分率欄及び按分後金額欄に記載すること。

領収書整理票

(議員名:野中 泰志)

| 整理番号 | 4 | 経費項目 | 調査研究費 | 研修費 | 広報広聴費 | 要請陳情等活動費 | 会議費 | 資料作成費 | 資料購入費 | 事務所費 | 事務費 | 人件費 |
|------|---|------|-------|-----|-------|----------|-----|-------|-------|------|-----|-----|
| | | | | | | | | | | | | |

電話料(事務所用) 4月分

西日本電信電話株式会社領収証

(Receipt)

お客さま氏名 野中 泰志 様

2021年 6月 9日発行

お客さま番号 (0533)83-5466

2021年 4月分

右記、金額を 2021年 4月20日口座振替により
領収いたしました。

| | | |
|--|--------|---------|
| 領収金額 (Amount paid) | | 2,365 円 |
| 内訳 | 電話料金等 | 2,150 円 |
| | 消費税相当額 | 215 円 |
| 金融機関名 [REDACTED] 口座番号 [REDACTED] | | |
| ※表示方法の変更(表示もしくは非表示)をご希望されるお客さまは、 料金お問合せ先へご連絡ください。 | | |

印紙税申告納
付につき名古屋中
税務署承認済

NTT西日本
名古屋支店
〒460-0011
名古屋市中区 大須
1丁目 9-60



西日本電信電話株式会社
名古屋支店

料金お問合せ先 0120-747488 (無料)
〒461-0005
名古屋市中区 東桜
1丁目 14-11 DPスクエア9階

| | | | |
|-----|-----|-------|--------|
| 按分率 | 4/5 | 按分後金額 | 1,892円 |
|-----|-----|-------|--------|

- ※ 領収書は重ならないように貼付すること。なお、領収書が大きい場合は、記入欄を一つにまとめたり、別添とすることも可能である。
- ※ 「整理番号」欄には出納簿の該当する整理番号を記載し、「経費項目」欄には該当する経費項目に○を記載すること。
- ※ 按分した場合は、按分率欄及び按分後金額欄に記載すること。

領収書整理票

(議員名:野中 泰志)

| | | | | | | | | | | | | |
|------|---|------|-------|-----|-------|----------|-----|-------|-------|------|-----|-----|
| 整理番号 | 5 | 経費項目 | 調査研究費 | 研修費 | 広報広聴費 | 要請陳情等活動費 | 会議費 | 資料作成費 | 資料購入費 | 事務所費 | 事務費 | 人件費 |
| | | | | | ○ | | | | | | | |



普通預金

↑ ⑦

| 年月日 | 摘要 | お預り金額 | 差引残高(円) |
|---------------|-------|--------|---------|
| | | | |
| | | | |
| | | | |
| | | | |
| | | | |
| | | | |
| | | | |
| | | | |
| | | | |
| | | | |
| 12. D 3- 4-23 | ATM振込 | 50,000 | |

ホームページ制作・管理代 4月分

| | | | |
|-----|-----|-------|---------|
| 按分率 | 4/5 | 按分後金額 | 40,000円 |
|-----|-----|-------|---------|

- ※ 領収書は重ならないように貼付すること。なお、領収書が大きい場合は、記入欄を一つにまとめたり、別添とすることも可能である。
- ※ 「整理番号」欄には出納簿の該当する整理番号を記載し、「経費項目」欄には該当する経費項目に○を記載すること。
- ※ 按分した場合は、按分率欄及び按分後金額欄に記載すること。

領収書整理票

(議員名:野中 泰志)

| 整理番号 | 6 経費項目 | 調査研究費 | 研修費 | 広報広聴費 | 要請陳情等活動費 | 会議費 | 資料作成費 | 資料購入費 | 事務所費 | 事務費 | 人件費 |
|------|--------|-------|-----|-------|----------|-----|-------|-------|------|-----|-----|
| | | | | | | | | | | ○ | |

領 収 証

野中泰志

様

No. 000160

★

¥5,060-

| | |
|----------|---------|
| 内 訳 | |
| 現金 | |
| 小切手 | / |
| 手形 | / |
| お振 | ¥5,060- |
| 消費税額等(%) | |

但 フォトワーク pc 11-2 料
2021年 4月26日 上記正に領収いたしました

取入印紙

愛知県蒲郡市神岡町2番
神岡リース株式会社
代表取締役 小林 正

コクヨ ウケ-98

パソコンリース料(事務所用) 4 月分

| | | | |
|-----|-----|-------|--------|
| 按分率 | 4/5 | 按分後金額 | 4,048円 |
|-----|-----|-------|--------|

- ※ 領収書は重ならないように貼付すること。なお、領収書が大きい場合は、記入欄を一つにまとめたり、別添とすることも可能である。
- ※ 「整理番号」欄には出納簿の該当する整理番号を記載し、「経費項目」欄には該当する経費項目に○を記載すること。
- ※ 按分した場合は、按分率欄及び按分後金額欄に記載すること。

領収書整理票

(議員名:野中 泰志)

| 整理番号 | 7 経費項目 | 調査研究費 | 研修費 | 広報広聴費 | 要請陳情等活動費 | 会議費 | 資料作成費 | 資料購入費 | 事務所費 | 事務費 | 人件費 |
|------|--------|-------|-----|-------|----------|-----|-------|-------|------|-----|-----|
| | | | | | | | | | | ○ | |

領 収 証

野中泰志

様 No. 000158

| | |
|----------|----------|
| 内 訳 | |
| 現金 | |
| 小切手 | / |
| 手形 | / |
| D振 | ¥19,442- |
| 消費税額等(%) | |

但 複合機、PC・VDT 11-2料
2021年 4月 26日 上記正に領収いたしました

取入印紙

愛知県豊田市長持町
信和リース株式会社
代表取締役 小林正

コクヨ ウケ-98

事務所複合機リース料 4月分

| | | | |
|-----|-----|-------|---------|
| 按分率 | 4/5 | 按分後金額 | 13,953円 |
|-----|-----|-------|---------|

- ※ 領収書は重ならないように貼付すること。なお、領収書が大きい場合は、記入欄を一つにまとめたり、別添とすることも可能である。
- ※ 「整理番号」欄には出納簿の該当する整理番号を記載し、「経費項目」欄には該当する経費項目に○を記載すること。
- ※ 按分した場合は、按分率欄及び按分後金額欄に記載すること。

領収書整理票

(議員名:野中 泰志)

| 整理番号 | 1 経費項目 | 調査研究費 | 研修費 | 広報広聴費 | 要請陳情等活動費 | 会議費 | 資料作成費 | 資料購入費 | 事務所費 | 事務費 | 人件費 |
|------|--------|-------|-----|-------|----------|-----|-------|-------|------|-----|-----|
| | | | | | | | | | | | |

| | | | | | | | | | | | |
|--------------|------------|------------|------------|------------|------------|--------------|------------|------------|------------|------------|------------|
| [REDACTED] | [REDACTED] | [REDACTED] | [REDACTED] | [REDACTED] | [REDACTED] | [REDACTED] | [REDACTED] | [REDACTED] | [REDACTED] | [REDACTED] | [REDACTED] |
| [REDACTED] | [REDACTED] | [REDACTED] | [REDACTED] | [REDACTED] | [REDACTED] | [REDACTED] | [REDACTED] | [REDACTED] | [REDACTED] | [REDACTED] | [REDACTED] |
| [REDACTED] | [REDACTED] | [REDACTED] | [REDACTED] | [REDACTED] | [REDACTED] | [REDACTED] | [REDACTED] | [REDACTED] | [REDACTED] | [REDACTED] | [REDACTED] |
| 17 D 3- 5- 6 | [REDACTED] | [REDACTED] | [REDACTED] | [REDACTED] | 2,805 | SMBC(セイロツクス) | [REDACTED] | [REDACTED] | [REDACTED] | [REDACTED] | [REDACTED] |
| [REDACTED] | [REDACTED] | [REDACTED] | [REDACTED] | [REDACTED] | [REDACTED] | [REDACTED] | [REDACTED] | [REDACTED] | [REDACTED] | [REDACTED] | [REDACTED] |
| [REDACTED] | [REDACTED] | [REDACTED] | [REDACTED] | [REDACTED] | [REDACTED] | [REDACTED] | [REDACTED] | [REDACTED] | [REDACTED] | [REDACTED] | [REDACTED] |
| [REDACTED] | [REDACTED] | [REDACTED] | [REDACTED] | [REDACTED] | [REDACTED] | [REDACTED] | [REDACTED] | [REDACTED] | [REDACTED] | [REDACTED] | [REDACTED] |
| [REDACTED] | [REDACTED] | [REDACTED] | [REDACTED] | [REDACTED] | [REDACTED] | [REDACTED] | [REDACTED] | [REDACTED] | [REDACTED] | [REDACTED] | [REDACTED] |
| [REDACTED] | [REDACTED] | [REDACTED] | [REDACTED] | [REDACTED] | [REDACTED] | [REDACTED] | [REDACTED] | [REDACTED] | [REDACTED] | [REDACTED] | [REDACTED] |
| [REDACTED] | [REDACTED] | [REDACTED] | [REDACTED] | [REDACTED] | [REDACTED] | [REDACTED] | [REDACTED] | [REDACTED] | [REDACTED] | [REDACTED] | [REDACTED] |

- 小切手等の証券類によるご入金の場合、摘要欄に日付を印字いたします。摘要欄表示の翌日以降にお払しができます。
- お取引明細について、後日記帳は取引年月日の前に「D」、現金自動預入支払機(ATM)扱いの場合は摘要欄にご入金は「AD」お支払は「CD」と表示します。また、「* *」のついたお取引は再記帳します。
- 通帳を現金自動預入支払機(ATM)に挿入するときは、矢印の方向に挿入してください。



複合機カウント代 5月分

| | | | |
|-----|-----|-------|--------|
| 按分率 | 4/5 | 按分後金額 | 2,244円 |
|-----|-----|-------|--------|

- ※ 領収書は重ならないように貼付すること。なお、領収書が大きい場合は、記入欄を一つにまとめたり、別添とすることも可能である。
- ※ 「整理番号」欄には出納簿の該当する整理番号を記載し、「経費項目」欄には該当する経費項目に○を記載すること。
- ※ 按分した場合は、按分率欄及び按分後金額欄に記載すること。

領収書整理票

(議員名:野中 泰志)

| 整理番号 | 4 | 経費項目 | 調査研究費 | 研修費 | 広報広聴費 | 要請陳情 等活動費 | 会議費 | 資料作成費 | 資料購入費 | 事務所費 | 事務費 | 人件費 |
|------|---|------|-------|-----|-------|--------------|-----|-------|-------|------|-----|-----|
| | | | | | ○ | | | | | | | |

| | | | | | |
|--------------|--|--------|--------|--|--|
| | | | | | |
| | | | | | |
| | | | | | |
| | | | | | |
| | | | | | |
| | | | | | |
| | | | | | |
| | | | | | |
| | | | | | |
| | | | | | |
| | | | | | |
| 23 D 3- 5-25 | | 50,000 | イヌテツワ° | | |

- 小切手等の証券類によるご入金の場合、摘要欄に日付を印字いたします。摘要欄表示の翌日以降にお払戻しができません。
- お取引明細について、後日記帳は取引年月日の前に「D」、現金自動預入支払機(ATM)扱いの場合は摘要欄にご入金は「AD」お支払は「CD」と表示します。また、「* *」のついたお取引は再記帳します。
- 通帳を現金自動預入支払機(ATM)に挿入するときは、矢印の方向に挿入してください。



ホームページ制作・管理代 5 月分

| | | | |
|-----|-----|-------|---------|
| 按分率 | 4/5 | 按分後金額 | 40,000円 |
|-----|-----|-------|---------|

※ 領収書は重ならないように貼付すること。なお、領収書が大きい場合は、記入欄を一つにまとめたり、別添とすることも可能である。

※ 「整理番号」欄には出納簿の該当する整理番号を記載し、「経費項目」欄には該当する経費項目に○を記載すること。

※ 按分した場合は、按分率欄及び按分後金額欄に記載すること。

領収書整理票

(議員名:野中 泰志)

| 整理番号 | 5 | 経費項目 | 調査研究費 | 研修費 | 広報広聴費 | 要請陳情等活動費 | 会議費 | 資料作成費 | 資料購入費 | 事務所費 | 事務費 | 人件費 |
|------|---|------|-------|-----|-------|----------|-----|-------|-------|------|-----|-----|
| | | | | | | | | | | | ○ | |

領 収 証

野中泰志

様 No. 000163

★

¥5,060-

| | |
|----------|---------|
| 内 訳 | |
| 現 金 | |
| 小切手 | / |
| 手 形 | / |
| D振 | ¥5,060- |
| 消費税額等(%) | |

但 デスクトップPC リリース料

2021年 5 月 25 日 上記正に領収いたしました

愛知県議会事務局
 議事録係
 代表取締役 小林 正

収入印紙

コクヨ ウケ-98

パソコンリース料(事務所用) 5 月分

| | | | |
|-----|-----|-------|--------|
| 按分率 | 4/5 | 按分後金額 | 4,048円 |
|-----|-----|-------|--------|

※ 領収書は重ならないように貼付すること。なお、領収書が大きい場合は、記入欄を一つにまとめたり、別添とすることも可能である。

※ 「整理番号」欄には出納簿の該当する整理番号を記載し、「経費項目」欄には該当する経費項目に○を記載すること。

※ 按分した場合は、按分率欄及び按分後金額欄に記載すること。

領収書整理票

(議員名:野中 泰志)

| 整理番号 | 6 | 経費項目 | 調査研究費 | 研修費 | 広報広聴費 | 要請陳情等活動費 | 会議費 | 資料作成費 | 資料購入費 | 事務所費 | 事務費 | 人件費 |
|------|---|------|-------|-----|-------|----------|-----|-------|-------|------|-----|-----|
| | | | | | | | | | | | ○ | |

領 収 証

野中泰志

様 No. 000161

★ ¥ 17,442-

| | |
|----------|----------|
| 内 訳 | |
| 現金 | |
| 小切手 | / |
| 手形 | / |
| 口振 | ¥17,442- |
| 消費税額等(%) | |

但 複合機 PCソフト リース料
 2021年 5月 25日 上記正に領収いたしました
 愛知県蒲郡市神門町2番
 精興リール株式会社
 代表取締役 小林 正

収入印紙

コクヨ ウケ-98

事務所複合機リース料 5月分

| | | | |
|-----|-----|-------|---------|
| 按分率 | 4/5 | 按分後金額 | 13,953円 |
|-----|-----|-------|---------|

- ※ 領収書は重ならないように貼付すること。なお、領収書が大きい場合は、記入欄を一つにまとめたり、別添とすることも可能である。
- ※ 「整理番号」欄には出納簿の該当する整理番号を記載し、「経費項目」欄には該当する経費項目に○を記載すること。
- ※ 按分した場合は、按分率欄及び按分後金額欄に記載すること。

領収書整理票

(議員名:野中 泰志)

| 整理番号 | 1 | 経費項目 | 調査研究費 | 研修費 | 広報広聴費 | 要請陳情等活動費 | 会議費 | 資料作成費 | 資料購入費 | 事務所費 | 事務費 | 人件費 |
|------|---|------|-------|-----|-------|----------|-----|-------|-------|------|-----|-----|
| | | | | | | | | | | | ○ | |



普通預金

⑧

| 年 月 日 | 記号 | 摘要 | 金額 | 差引 | 残高(円) |
|-------------|----|----|-------|----|---------------|
| | | | | | |
| | | | | | |
| | | | | | |
| 5 D 3- 6- 7 | | | 2,805 | | SMBC(73)7116B |
| | | | | | |
| | | | | | |
| | | | | | |
| | | | | | |
| | | | | | |
| | | | | | |
| | | | | | |

複合機カウント代 6月分

| | | | |
|-----|-----|-------|--------|
| 按分率 | 4/5 | 按分後金額 | 2,244円 |
|-----|-----|-------|--------|

- ※ 領収書は重ならないように貼付すること。なお、領収書が大きい場合は、記入欄を一つにまとめたり、別添とすることも可能である。
- ※ 「整理番号」欄には出納簿の該当する整理番号を記載し、「経費項目」欄には該当する経費項目に○を記載すること。
- ※ 按分した場合は、按分率欄及び按分後金額欄に記載すること。

領収書整理票

(議員名:野中 泰志)

| 整理番号 | 4 経費項目 | 調査研究費 | 研修費 | 広報広聴費 | 要請陳情等活動費 | 会議費 | 資料作成費 | 資料購入費 | 事務所費 | 事務費 | 人件費 |
|------|--------|-------|-----|-------|----------|-----|-------|-------|------|-----|-----|
| | | | | | | | | | | ○ | |

電話料(事務所用) 6月分

西日本電信電話株式会社領収証 (Receipt)

お客さま氏名 野中 泰志 様

2021年 7月 7日発行

お客さま番号 (0533)83-5466

右記、金額を 2021年 6月 21日口座振替により領収いたしました。

| 2021年 6月分 | |
|--|------------|
| 領収金額 (Amount paid) | 17,523 円 |
| 内訳 | |
| 電話料金等 | 15,930 円 |
| 消費税相当額 | 1,593 円 |
| 金融機関名 | ██████████ |
| 口座番号 | ██████████ |
| ※表示方法の変更(表示もしくは非表示)をご希望されるお客さまは、料金お問合せ先へご連絡ください。 | |

印紙税申告納付につき名古屋中
税務署承認済

NTT西日本
名古屋支店
〒460-0011
名古屋市中区 大須
4丁目 9-60



西日本電信電話株式会社
名古屋支店

料金お問合せ先 0120-747488 (無料)
〒461-0005
名古屋市中区 東桜
1丁目 14-11 DPスクエア9階

| | | | |
|-----|-----|-------|---------|
| 按分率 | 4/5 | 按分後金額 | 14,018円 |
|-----|-----|-------|---------|

- ※ 領収書は重ならないように貼付すること。なお、領収書が大きい場合は、記入欄を一つにまとめたり、別添とすることも可能である。
- ※ 「整理番号」欄には出納簿の該当する整理番号を記載し、「経費項目」欄には該当する経費項目に○を記載すること。
- ※ 按分した場合は、按分率欄及び按分後金額欄に記載すること。

領収書整理票

(議員名:野中 泰志)

| 整理番号 | 5 | 経費項目 | 調査研究費 | 研修費 | 広報広聴費 | 要請陳情等活動費 | 会議費 | 資料作成費 | 資料購入費 | 事務所費 | 事務費 | 人件費 |
|------|---|------|-------|-----|-------|----------|-----|-------|-------|------|-----|-----|
| | | | | | ○ | | | | | | | |



普通預金

↑ 8

| 年月日 | 摘要 | お支払金額(円) | お預り金額(円) | 差引残高(円) |
|--------------|----|----------|----------|---------|
| | | | | |
| | | | | |
| | | | | |
| | | | | |
| | | | | |
| | | | | |
| | | | | |
| 10 D 3- 6-25 | 送金 | 50,000 | イヌスタツワ° | |
| | | | | |
| | | | | |

ホームページ制作・管理代 6月分

| | | | |
|-----|-----|-------|---------|
| 按分率 | 4/5 | 按分後金額 | 40,000円 |
|-----|-----|-------|---------|

※ 領収書は重ならないように貼付すること。なお、領収書が大きい場合は、記入欄を一つにまとめたり、別添とすることも可能である。

※ 「整理番号」欄には出納簿の該当する整理番号を記載し、「経費項目」欄には該当する経費項目に○を記載すること。

※ 按分した場合は、按分率欄及び按分後金額欄に記載すること。

領収書整理票

(議員名:野中 泰志)

| 整理番号 | 6 経費項目 | 調査研究費 | 研修費 | 広報広聴費 | 要請陳情等活動費 | 会議費 | 資料作成費 | 資料購入費 | 事務所費 | 事務費 | 人件費 |
|------|--------|-------|-----|-------|----------|-----|-------|-------|------|-----|-----|
| | | | | | | | | | | ○ | |

領 収 証

野中泰志

様 No. 000167

★

¥5,060-

| | |
|----------|---------|
| 内 訳 | |
| 現金 | |
| 小切手 | / |
| 手形 | / |
| 口振 | ¥5,060- |
| 消費税額等(%) | |

但 株式会社 PC リース料
2021年 6月25日 上記正に領収いたしました

収入印紙

愛知県豊橋市神領5-2-2
株式会社 PC リース料
代表取締役 小林 正

コケヨ ウケ-98

パソコンリース料(事務所用) 6月分

| | | | |
|-----|-----|-------|--------|
| 按分率 | 4/5 | 按分後金額 | 4,048円 |
|-----|-----|-------|--------|

※ 領収書は重ならないように貼付すること。なお、領収書が大きい場合は、記入欄を一つにまとめたり、別添とすることも可能である。

※ 「整理番号」欄には出納簿の該当する整理番号を記載し、「経費項目」欄には該当する経費項目に○を記載すること。

※ 按分した場合は、按分率欄及び按分後金額欄に記載すること。

領収書整理票

(議員名:野中 泰志)

| 整理番号 | 7 経費項目 | 調査研究費 | 研修費 | 広報広聴費 | 要請陳情等活動費 | 会議費 | 資料作成費 | 資料購入費 | 事務所費 | 事務費 | 人件費 |
|------|--------|-------|-----|-------|----------|-----|-------|-------|------|-----|-----|
| | | | | | | | | | | ○ | |

領 収 証

野中泰志

様 No. 000165

★

¥ 17,442 -

| | |
|----------|----------|
| 内 訳 | |
| 現金 | |
| 小切手 | / |
| 手形 | / |
| 振込 | ¥ 17,442 |
| 消費税額等(%) | |

但 複合機 PC-YOT. 11-2半斗
2021年6月25日 上記正に領収いたしました

収入印紙

愛知県稲沢市錦町2番
株式会社
代表取締役 小林正

コクヨ ウケ-98

事務所複合機リース料 6月分

| | | | |
|-----|-----|-------|---------|
| 按分率 | 4/5 | 按分後金額 | 13,953円 |
|-----|-----|-------|---------|

※ 領収書は重ならないように貼付すること。なお、領収書が大きい場合は、記入欄を一つにまとめたり、別添とすることも可能である。

※ 「整理番号」欄には出納簿の該当する整理番号を記載し、「経費項目」欄には該当する経費項目に○を記載すること。

※ 按分した場合は、按分率欄及び按分後金額欄に記載すること。

領収書整理票

(議員名:野中 泰志)

| 整理番号 | 1 経費項目 | 調査研究費 | 研修費 | 広報広聴費 | 要請陳情等活動費 | 会議費 | 資料作成費 | 資料購入費 | 事務所費 | 事務費 | 人件費 |
|------|--------|-------|-----|-------|----------|-----|-------|-------|------|-----|-----|
| | | | | | | | | | | ○ | |

21-10-22; 04:55PM;

領 収 証

野中 泰志 様

金額 ¥2,805 ※



但し 請求書通り 令和 3 年 07 月 06 日

上記の金額正に領収いたしました。

| | | |
|--------|---|---------|
| 現金・小切手 | ¥ | * |
| 振 込 | ¥ | * |
| 手形・相殺 | ¥ | * |
| 計 | ¥ | 2,805 ※ |

愛知県岡崎市康生通南3丁目
富士フイルムビジネスソリューションズ

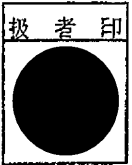

(本証に社印および扱者印の無いもの、並びに金額の訂正したものは無効です。)

複合機カウント代 7月分

| | | | |
|-----|-----|-------|--------|
| 按分率 | 4/5 | 按分後金額 | 2,244円 |
|-----|-----|-------|--------|

- ※ 領収書は重ならないように貼付すること。なお、領収書が大きい場合は、記入欄を一つにまとめたり、別添とすることも可能である。
- ※ 「整理番号」欄には出納簿の該当する整理番号を記載し、「経費項目」欄には該当する経費項目に○を記載すること。
- ※ 按分した場合は、按分率欄及び按分後金額欄に記載すること。

領収書整理票

(議員名:野中 泰志)

| 整理番号 | 4 | 経費項目 | 調査研究費 | 研修費 | 広報広聴費 | 要請陳情等活動費 | 会議費 | 資料作成費 | 資料購入費 | 事務所費 | 事務費 | 人件費 |
|------|---|------|-------|-----|-------|----------|-----|-------|-------|------|-----|-----|
| | | | | | | | | | | | ○ | |

電話料(事務所用) 7月分

西日本電信電話株式会社領収証 (Receipt)

お客様氏名 野中 泰志 様

発行日 2021年 8月 9日

お客様番号 (0533)83-5466

2021年 7月分

領収金額 (Amount paid) 20,592 円

内訳
 電話料金等 18,720 円
 消費税相当額 1,872 円

金融機関名
 口座番号

※表示方法の変更(表示もじくは非表示)をご希望されるお客さまは、料金お問合せ先へご連絡ください。

印紙税申告納付につき名古屋中務署承認済

NTT西日本
 名古屋支店
 〒460-0011
 名古屋市中区 大須
 4丁目 9-60



NTT西日本

西日本電信電話株式会社
 名古屋支店

料金お問合せ先 0120-747488 (無料)

〒461-0005

名古屋市東区 東桜

1丁目 14-11 DPスクエア9階

| | | | |
|-----|-----|-------|---------|
| 按分率 | 4/5 | 按分後金額 | 16,473円 |
|-----|-----|-------|---------|

- ※ 領収書は重ならないように貼付すること。なお、領収書が大きい場合は、記入欄を一つにまとめたり、別添とすることも可能である。
- ※ 「整理番号」欄には出納簿の該当する整理番号を記載し、「経費項目」欄には該当する経費項目に○を記載すること。
- ※ 按分した場合は、按分率欄及び按分後金額欄に記載すること。

領収書整理票

(議員名:野中 泰志)

| 整理番号 | 経費項目 | 調査研究費 | 研修費 | 広報広聴費 | 要請陳情等活動費 | 会議費 | 資料作成費 | 資料購入費 | 事務所費 | 事務費 | 人件費 |
|------|------|-------|-----|-------|----------|-----|-------|-------|------|-----|-----|
| 5 | | | | ○ | | | | | | | |

| | | | | | | | | | | | |
|--------------|------------|------------|------------|------------|------------|------------|------------|------------|------------|------------|------------|
| [REDACTED] | [REDACTED] | [REDACTED] | [REDACTED] | [REDACTED] | [REDACTED] | [REDACTED] | [REDACTED] | [REDACTED] | [REDACTED] | [REDACTED] | [REDACTED] |
| [REDACTED] | [REDACTED] | [REDACTED] | [REDACTED] | [REDACTED] | [REDACTED] | [REDACTED] | [REDACTED] | [REDACTED] | [REDACTED] | [REDACTED] | [REDACTED] |
| [REDACTED] | [REDACTED] | [REDACTED] | [REDACTED] | [REDACTED] | [REDACTED] | [REDACTED] | [REDACTED] | [REDACTED] | [REDACTED] | [REDACTED] | [REDACTED] |
| [REDACTED] | [REDACTED] | [REDACTED] | [REDACTED] | [REDACTED] | [REDACTED] | [REDACTED] | [REDACTED] | [REDACTED] | [REDACTED] | [REDACTED] | [REDACTED] |
| [REDACTED] | [REDACTED] | [REDACTED] | [REDACTED] | [REDACTED] | [REDACTED] | [REDACTED] | [REDACTED] | [REDACTED] | [REDACTED] | [REDACTED] | [REDACTED] |
| [REDACTED] | [REDACTED] | [REDACTED] | [REDACTED] | [REDACTED] | [REDACTED] | [REDACTED] | [REDACTED] | [REDACTED] | [REDACTED] | [REDACTED] | [REDACTED] |
| [REDACTED] | [REDACTED] | [REDACTED] | [REDACTED] | [REDACTED] | [REDACTED] | [REDACTED] | [REDACTED] | [REDACTED] | [REDACTED] | [REDACTED] | [REDACTED] |
| [REDACTED] | [REDACTED] | [REDACTED] | [REDACTED] | [REDACTED] | [REDACTED] | [REDACTED] | [REDACTED] | [REDACTED] | [REDACTED] | [REDACTED] | [REDACTED] |
| [REDACTED] | [REDACTED] | [REDACTED] | [REDACTED] | [REDACTED] | [REDACTED] | [REDACTED] | [REDACTED] | [REDACTED] | [REDACTED] | [REDACTED] | [REDACTED] |
| [REDACTED] | [REDACTED] | [REDACTED] | [REDACTED] | [REDACTED] | [REDACTED] | [REDACTED] | [REDACTED] | [REDACTED] | [REDACTED] | [REDACTED] | [REDACTED] |
| [REDACTED] | [REDACTED] | [REDACTED] | [REDACTED] | [REDACTED] | [REDACTED] | [REDACTED] | [REDACTED] | [REDACTED] | [REDACTED] | [REDACTED] | [REDACTED] |
| [REDACTED] | [REDACTED] | [REDACTED] | [REDACTED] | [REDACTED] | [REDACTED] | [REDACTED] | [REDACTED] | [REDACTED] | [REDACTED] | [REDACTED] | [REDACTED] |
| [REDACTED] | [REDACTED] | [REDACTED] | [REDACTED] | [REDACTED] | [REDACTED] | [REDACTED] | [REDACTED] | [REDACTED] | [REDACTED] | [REDACTED] | [REDACTED] |
| [REDACTED] | [REDACTED] | [REDACTED] | [REDACTED] | [REDACTED] | [REDACTED] | [REDACTED] | [REDACTED] | [REDACTED] | [REDACTED] | [REDACTED] | [REDACTED] |
| [REDACTED] | [REDACTED] | [REDACTED] | [REDACTED] | [REDACTED] | [REDACTED] | [REDACTED] | [REDACTED] | [REDACTED] | [REDACTED] | [REDACTED] | [REDACTED] |
| [REDACTED] | [REDACTED] | [REDACTED] | [REDACTED] | [REDACTED] | [REDACTED] | [REDACTED] | [REDACTED] | [REDACTED] | [REDACTED] | [REDACTED] | [REDACTED] |
| [REDACTED] | [REDACTED] | [REDACTED] | [REDACTED] | [REDACTED] | [REDACTED] | [REDACTED] | [REDACTED] | [REDACTED] | [REDACTED] | [REDACTED] | [REDACTED] |
| [REDACTED] | [REDACTED] | [REDACTED] | [REDACTED] | [REDACTED] | [REDACTED] | [REDACTED] | [REDACTED] | [REDACTED] | [REDACTED] | [REDACTED] | [REDACTED] |
| [REDACTED] | [REDACTED] | [REDACTED] | [REDACTED] | [REDACTED] | [REDACTED] | [REDACTED] | [REDACTED] | [REDACTED] | [REDACTED] | [REDACTED] | [REDACTED] |
| 22 D 3- 7-26 | [REDACTED] | [REDACTED] | [REDACTED] | [REDACTED] | 50,000 | インスタツブ | [REDACTED] | [REDACTED] | [REDACTED] | [REDACTED] | [REDACTED] |

- 小切手等の証券類によるご入金の場合、摘要欄に日付を印字いたします。摘要欄表示の翌日以降にお戻しができます。
- お取引明細について、後日記帳は取引年月日の前に「D」、現金自動預入支払機(ATM)扱いの場合は摘要欄にご入金は「AD」お支払は「CD」と表示します。また、「* *」のついたお取引は再記載します。
- 選票を現金自動預入支払機(ATM)に挿入するときは、矢印の方向に挿入してください。

ホームページ制作・管理代 7月分

| | | | |
|-----|-----|-------|---------|
| 按分率 | 4/5 | 按分後金額 | 40,000円 |
|-----|-----|-------|---------|

※ 領収書は重ならないように貼付すること。なお、領収書が大きい場合は、記入欄を一つにまとめたり、別添とすることも可能である。
※ 「整理番号」欄には出納簿の該当する整理番号を記載し、「経費項目」欄には該当する経費項目に○を記載すること。
※ 按分した場合は、按分率欄及び按分後金額欄に記載すること。

領収書整理票

(議員名:野中 泰志)

| | | | | | | | | | | | | |
|------|---|------|-------|-----|-------|----------|-----|-------|-------|------|-----|-----|
| 整理番号 | 6 | 経費項目 | 調査研究費 | 研修費 | 広報広聴費 | 要請陳情等活動費 | 会議費 | 資料作成費 | 資料購入費 | 事務所費 | 事務費 | 人件費 |
| | | | | | | | | | | | ○ | |

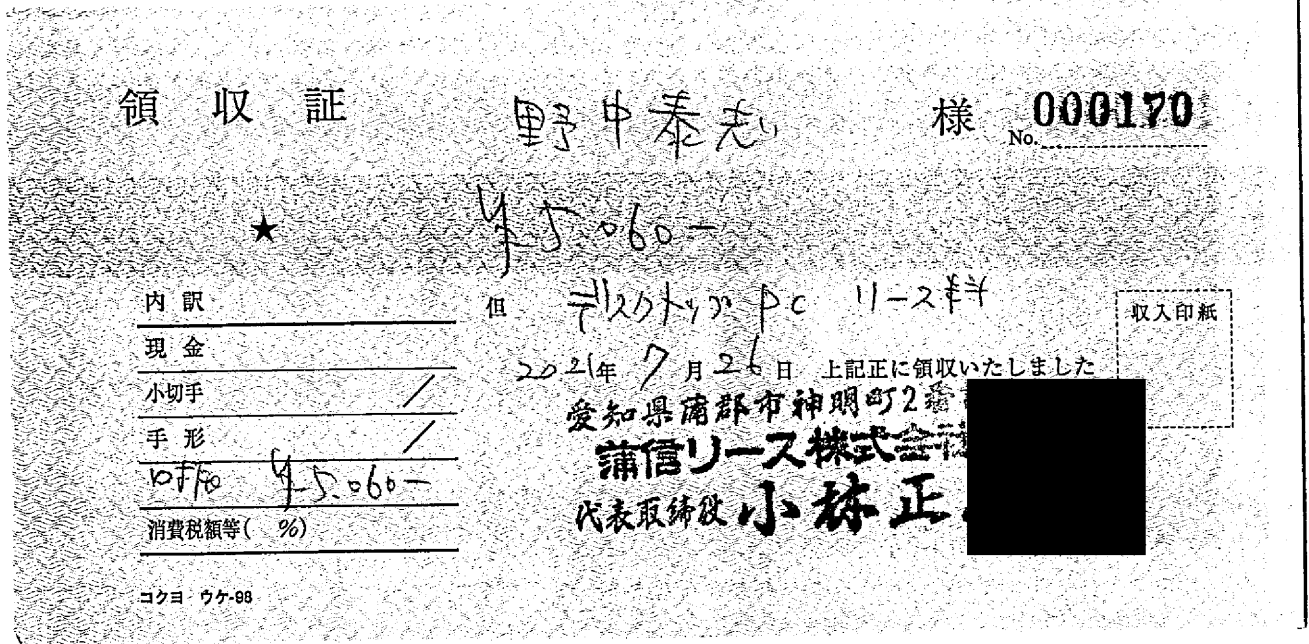

パソコンリース料(事務所用) 7月分

| | | | |
|-----|-----|-------|--------|
| 按分率 | 4/5 | 按分後金額 | 4,048円 |
|-----|-----|-------|--------|

- ※ 領収書は重ならないように貼付すること。なお、領収書が大きい場合は、記入欄を一つにまとめたり、別添とすることも可能である。
- ※ 「整理番号」欄には出納簿の該当する整理番号を記載し、「経費項目」欄には該当する経費項目に○を記載すること。
- ※ 按分した場合は、按分率欄及び按分後金額欄に記載すること。

領収書整理票

(議員名:野中 泰志)

| 整理番号 | 7 | 経費項目 | 調査研究費 | 研修費 | 広報広聴費 | 要請陳情等活動費 | 会議費 | 資料作成費 | 資料購入費 | 事務所費 | 事務費 | 人件費 |
|------|---|------|-------|-----|-------|----------|-----|-------|-------|------|-----|-----|
| | | | | | | | | | | | ○ | |

領 収 証

野中泰志 様 No. 0001683

★ 17442-

| | |
|-----------|-------------------------|
| 内 訳 | 但 複合機、pcy>ト11-2料 |
| 現金 | |
| 小切手 | 2021年7月21日 上記正に領収いたしました |
| 手 形 | |
| 0付 17442- | |
| 消費税額等(%) | |

代表取締役 小林 正

収入印紙

コクヨ ウケ-98

事務所複合機リース料 7月分



| | | | |
|-----|-----|-------|---------|
| 按分率 | 4/5 | 按分後金額 | 13,953円 |
|-----|-----|-------|---------|

- ※ 領収書は重ならないように貼付すること。なお、領収書が大きい場合は、記入欄を一つにまとめたり、別添とすることも可能である。
- ※ 「整理番号」欄には出納簿の該当する整理番号を記載し、「経費項目」欄には該当する経費項目に○を記載すること。
- ※ 按分した場合は、按分率欄及び按分後金額欄に記載すること。

領収書整理票

(議員名:野中 泰志)

| 整理番号 | 8 | 経費項目 | 調査研究費 | 研修費 | 広報広聴費 | 要請陳情等活動費 | 会議費 | 資料作成費 | 資料購入費 | 事務所費 | 事務費 | 人件費 |
|------|---|------|-------|-----|-------|----------|-----|-------|-------|------|-----|-----|
| | | | | | | | ○ | | | | | |

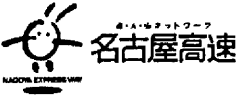
| | | |
|--|--|--|
| <p>ご利用ありがとうございます。 利用証明書</p>  <p>料金所(自) 豊川 料金所(至) 岡崎</p> <p>21年 7月27日 13時58分</p> <hr/> <p>通行料金 ¥830- (ETCクレジット)</p> <p>車種 1</p> <p>取扱番号 A11107-275040-737634 確</p> <p><small>※通行料金は消費税率10%対象です。 ※本利用証明書はETC利用照会サービスで印字されたものです。</small></p> | <p>ご利用ありがとうございます。 利用証明書</p>  <p>料金所(自) 豊田松平 料金所(至) 名古屋南第二</p> <p>21年 7月27日 17時50分</p> <hr/> <p>通行料金 ¥970- (ETCクレジット)</p> <p>車種 1</p> <p>取扱番号 A11107-275040-739036 確</p> <p><small>※通行料金は消費税率10%対象です。 ※本利用証明書はETC利用照会サービスで印字されたものです。</small></p> | <p>ご利用ありがとうございます。 利用証明書</p>  <p>料金所(自) 伊勢湾岸至星崎 料金所(至) 丸の内出口</p> <p>21年 7月27日 17時50分</p> <hr/> <p>通行料金 ¥800- (ETCクレジット)</p> <p>車種 1</p> <p>取扱番号 A11107-275040-740331 確</p> <p><small>※通行料金は消費税率10%対象です。 ※本利用証明書はETC利用照会サービスで印字されたものです。</small></p> |
|--|--|--|

614

山村問題懇談会
豊田市下山基幹集落センター

7月27日 2,600円

| | | | |
|-----|--|-------|--|
| 按分率 | | 按分後金額 | |
|-----|--|-------|--|

- ※ 領収書は重ならないように貼付すること。なお、領収書が大きい場合は、記入欄を一つにまとめたり、別添とすることも可能である。
- ※ 「整理番号」欄には出納簿の該当する整理番号を記載し、「経費項目」欄には該当する経費項目に○を記載すること。
- ※ 按分した場合は、按分率欄及び按分後金額欄に記載すること。

領収書整理票

(議員名:野中 泰志)

| 整理番号 | 1 | 経費項目 | 調査研究費 | 研修費 | 広報広聴費 | 要請陳情等活動費 | 会議費 | 資料作成費 | 資料購入費 | 事務所費 | 事務費 | 人件費 |
|------|---|------|-------|-----|-------|----------|-----|-------|-------|------|-----|-----|
| | | | | | | | ○ | | | | | |

| | |
|---|--|
| <p>ご利用ありがとうございます。 利用証明書</p>  <p>料金所(自) 豊川 料金所(至) 名古屋南第二</p> <p>21年 8月 3日 9時32分</p> <hr/> <p>通行料金 ¥1,670- (ETCクレジット) 車種 1</p> <p>取扱番号 A12108-039194-109132 (確)</p> <p><small>※通行料金は消費税率10%対象です。 ※本利用証明書はETC利用照会サービスで印字されたものです。</small></p> | <p>ご利用ありがとうございます。 利用証明書</p>  <p>料金所(自) 伊勢湾岸至星崎 料金所(至) 丸の内出口</p> <p>21年 8月 3日 9時32分</p> <hr/> <p>通行料金 ¥800- (ETCクレジット) 車種 1</p> <p>取扱番号 A12108-039194-109835 (確)</p> <p><small>※通行料金は消費税率10%対象です。 ※本利用証明書はETC利用照会サービスで印字されたものです。</small></p> |
|---|--|

県政振興調査会
自民党会議室

8月3日 2,470円



| | | | |
|-----|--|-------|--|
| 按分率 | | 按分後金額 | |
|-----|--|-------|--|

- ※ 領収書は重ならないように貼付すること。なお、領収書が大きい場合は、記入欄を一つにまとめたり、別添とすることも可能である。
- ※ 「整理番号」欄には出納簿の該当する整理番号を記載し、「経費項目」欄には該当する経費項目に○を記載すること。
- ※ 按分した場合は、按分率欄及び按分後金額欄に記載すること。

領収書整理票

(議員名:野中 泰志)

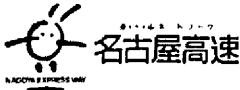
| 整理番号 | 2 経費項目 | 調査研究費 | 研修費 | 広報広聴費 | 要請陳情等活動費 | 会議費 | 資料作成費 | 資料購入費 | 事務所費 | 事務費 | 人件費 |
|------|--------|-------|-----|-------|----------|-----|-------|-------|------|-----|-----|
| | | | | | | ○ | | | | | |

| | |
|---|--|
| <p>ご利用ありがとうございます。 利用証明書</p>  <p>料金所(自) 東新町 料金所(至) 名古屋南至湾岸</p> <p>21年 8月 6日 16時51分</p> <hr/> <p>通行料金 ¥720- (ETCクレジット) 車種 1</p> <p>取扱番号 A12108-069194-110632 確</p> <p><small>※通行料金は消費税率10%対象です。 ※本利用証明書はETC利用照会サービスで印字されたものです。</small></p> | <p>ご利用ありがとうございます。 利用証明書</p>  <p>料金所(自) 名古屋南第二 料金所(至) 豊川</p> <p>21年 8月 6日 17時40分</p> <hr/> <p>通行料金 ¥1,670- (ETCクレジット) 車種 1</p> <p>取扱番号 A12108-069194-111135 確</p> <p><small>※通行料金は消費税率10%対象です。 ※本利用証明書はETC利用照会サービスで印字されたものです。</small></p> |
|---|--|

自民党議員総会
自民党会議室

8月6日 2,390円

| | | | |
|-----|--|-------|--|
| 按分率 | | 按分後金額 | |
|-----|--|-------|--|

- ※ 領収書は重ならないように貼付すること。なお、領収書が大きい場合は、記入欄を一つにまとめたり、別添とすることも可能である。
- ※ 「整理番号」欄には出納簿の該当する整理番号を記載し、「経費項目」欄には該当する経費項目に○を記載すること。
- ※ 按分した場合は、按分率欄及び按分後金額欄に記載すること。

領収書整理票

(議員名:野中 泰志)

| 整理番号 | 3 経費項目 | 調査研究費 | 研修費 | 広報広聴費 | 要請陳情等活動費 | 会議費 | 資料作成費 | 資料購入費 | 事務所費 | 事務費 | 人件費 |
|------|--------|-------|-----|-------|----------|-----|-------|-------|------|-----|-----|
| | | | | | | | | | | ○ | |

領 収 証

15000-2000526

野中 泰志 様

金額 ¥2,805 ※

収
入
印
紙

但し 請求書通り 令和 3 年 08 月 06 日

上記の金額正に領収いたしました。

| | | |
|--------|---|---------|
| 現金・小切手 | ¥ | ※ |
| 振 込 | ¥ | ※ |
| 手形・相殺 | ¥ | ※ |
| 計 | ¥ | 2,805 ※ |

愛知県岡崎市康生通南3丁目
富士フイルム ビジネスソリューションズ

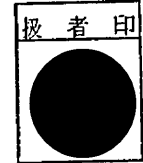

(本証に社印および振収印の無いもの、並びに金額の訂正したものは無効です。)

複合機カウント代 8月分

| | | | |
|-----|-----|-------|--------|
| 按分率 | 4/5 | 按分後金額 | 2,244円 |
|-----|-----|-------|--------|

※ 領収書は重ならないように貼付すること。なお、領収書が大きい場合は、記入欄を一つにまとめたり、別添とすることも可能である。

※ 「整理番号」欄には出納簿の該当する整理番号を記載し、「経費項目」欄には該当する経費項目に○を記載すること。

※ 按分した場合は、按分率欄及び按分後金額欄に記載すること。

領収書整理票

(議員名:野中 泰志)

| 整理番号 | 6 | 経費項目 | 調査研究費 | 研修費 | 広報広聴費 | 要請陳情等活動費 | 会議費 | 資料作成費 | 資料購入費 | 事務所費 | 事務費 | 人件費 |
|------|---|------|-------|-----|-------|----------|-----|-------|-------|------|-----|-----|
| | | | | | | | ○ | | | | | |

ご利用ありがとうございます。

利用証明書



料金所(自) 豊川
料金所(至) 名古屋南第二

21年 8月16日
9時39分

通行料金 ¥1,670-
(ETCクレジット)
車種 1

取扱番号 A14108-168747-852132 **確**

※通行料金は消費税率10%対象です。
※本利用証明書はETC利用照会サービスで印字されたものです。

ご利用ありがとうございます。

利用証明書



料金所(自) 伊勢湾岸至星崎
料金所(至) 丸の内出口

21年 8月16日
9時39分

通行料金 ¥800-
(ETCクレジット)
車種 1

取扱番号 A14108-168747-853536 **確**

※通行料金は消費税率10%対象です。
※本利用証明書はETC利用照会サービスで印字されたものです。

614

第1回政調会
自民党会議室

8月16日 2,470円

| | | | |
|-----|--|-------|--|
| 按分率 | | 按分後金額 | |
|-----|--|-------|--|

※ 領収書は重ならないように貼付すること。なお、領収書が大きい場合は、記入欄を一つにまとめたり、別添とすることも可能である。

※ 「整理番号」欄には出納簿の該当する整理番号を記載し、「経費項目」欄には該当する経費項目に○を記載すること。

※ 按分した場合は、按分率欄及び按分後金額欄に記載すること。

領収書整理票

(議員名:野中 泰志)

| 整理番号 | 7 | 経費項目 | 調査研究費 | 研修費 | 広報広聴費 | 要請陳情等活動費 | 会議費 | 資料作成費 | 資料購入費 | 事務所費 | 事務費 | 人件費 |
|------|---|------|-------|-----|-------|----------|-----|-------|-------|------|-----|-----|
| | | | | | | | ○ | | | | | |

ご利用ありがとうございます。
利用証明書



名古屋高速

料金所(自) 伊勢湾岸至星崎
料金所(至) 丸の内出口

21年 8月19日
9時56分

通行料金 ￥800-
(ETCクレジット)

車種 1

取扱番号
A14108-198747-856031 (確)

※通行料金は消費税率10%対象です。
※本利用証明書はETC利用照会サービスで印字されたものです。

614

ご利用ありがとうございます。
利用証明書



名古屋高速

料金所(自) 東新町
料金所(至) 名古屋南至湾岸

21年 8月19日
11時47分

通行料金 ￥720-
(ETCクレジット)

車種 1

取扱番号
A14108-198747-856536 (確)

※通行料金は消費税率10%対象です。
※本利用証明書はETC利用照会サービスで印字されたものです。

ご利用ありがとうございます。
利用証明書



NEXCO
中日本

料金所(自) 名古屋南第二
料金所(至) 豊川

21年 8月19日
14時20分

通行料金 ￥1,670-
(ETCクレジット)

車種 1

取扱番号
A14108-198747-857039 (確)

※通行料金は消費税率10%対象です。
※本利用証明書はETC利用照会サービスで印字されたものです。

ご利用ありがとうございます。
利用証明書



NEXCO
中日本

料金所(自) 豊川
料金所(至) 名古屋南第二

21年 8月19日
9時56分

通行料金 ￥1,670-
(ETCクレジット)

車種 1

取扱番号
A14108-198747-855439 (確)

※通行料金は消費税率10%対象です。
※本利用証明書はETC利用照会サービスで印字されたものです。

第2回政調会
自民党会議室

8月19日 4,860円

| | | | |
|-----|--|-------|--|
| 按分率 | | 按分後金額 | |
|-----|--|-------|--|

- ※ 領収書は重ならないように貼付すること。なお、領収書が大きい場合は、記入欄を一つにまとめたり、別添とすることも可能である。
- ※ 「整理番号」欄には出納簿の該当する整理番号を記載し、「経費項目」欄には該当する経費項目に○を記載すること。
- ※ 按分した場合は、按分率欄及び按分後金額欄に記載すること。

領収書整理票

(議員名:野中 泰志)

| 整理番号 | 8 | 経費項目 | 調査研究費 | 研修費 | 広報広聴費 | 要請陳情等活動費 | 会議費 | 資料作成費 | 資料購入費 | 事務所費 | 事務費 | 人件費 |
|------|---|------|-------|-----|-------|----------|-----|-------|-------|------|-----|-----|
| | | | | | | | | | | | | ○ |

電話料(事務所用) 8月分

西日本電信電話株式会社領収証 (Receipt)

お客さま氏名 野中 泰志 様

2021年 9月 8日発行

お客さま番号 (0533)83-5466

右記、金額を 2021年 8月20日口座振替により
領収いたしました。

| 2021年 8月分 | |
|--|------------|
| 領収金額 (Amount paid) | 2,717 円 |
| 内訳 | |
| 電話料金等 | 2,470 円 |
| 消費税相当額 | 247 円 |
| 金融機関名 | ■■■■■■■■■■ |
| 口座番号 | ■■■■■■■■■■ |
| ※表示方法の変更(表示もしくは非表示)をご希望されるお客さまは、料金お問合せ先へご連絡ください。 | |

印紙税申告納
付につき名古屋中
税務署承認済

NTT西日本
名古屋支店
〒460-0011
名古屋市中区 大須
4丁目 9-60



西日本電信電話株式会社
名古屋支店

料金お問合せ先 0120-747488 (無料)
〒461-0005
名古屋市東区 東桜
1丁目 14-11 DPスクエア9階

| | | | |
|-----|-----|-------|--------|
| 按分率 | 4/5 | 按分後金額 | 2,173円 |
|-----|-----|-------|--------|

- ※ 領収書は重ならないように貼付すること。なお、領収書が大きい場合は、記入欄を一つにまとめたり、別添とすることも可能である。
- ※ 「整理番号」欄には出納簿の該当する整理番号を記載し、「経費項目」欄には該当する経費項目に○を記載すること。
- ※ 按分した場合は、按分率欄及び按分後金額欄に記載すること。

領収書整理票

(議員名:野中 泰志)

| 整理番号 | 9 | 経費項目 | 調査研究費 | 研修費 | 広報広聴費 | 要請陳情等活動費 | 会議費 | 資料作成費 | 資料購入費 | 事務所費 | 事務費 | 人件費 |
|------|---|------|-------|-----|-------|----------|-----|-------|-------|------|-----|-----|
| | | | | | | | ○ | | | | | |

ご利用ありがとうございます。

利用証明書



名古屋高速

料金所(自) 伊勢湾岸至星崎
料金所(至) 丸の内出口

21年 8月23日
10時43分

通行料金 ¥800-
(ETCクレジット)

車種 1

取扱番号 A14108-238747-858932 (確)

※通行料金は消費税率10%対象です。
※本利用証明書はETC利用照会サービスで印字されたものです。

614

ご利用ありがとうございます。

利用証明書



名古屋高速

料金所(自) 東新町
料金所(至) 名古屋南至湾岸

21年 8月23日
16時 5分

通行料金 ¥720-
(ETCクレジット)

車種 1

取扱番号 A14108-238747-859534 (確)

※通行料金は消費税率10%対象です。
※本利用証明書はETC利用照会サービスで印字されたものです。

ご利用ありがとうございます。

利用証明書



NEXCO
中日本

料金所(自) 名古屋南第二
料金所(至) 豊川

21年 8月23日
16時52分

通行料金 ¥1,670-
(ETCクレジット)

車種 1

取扱番号 A14108-238747-860037 (確)

※通行料金は消費税率10%対象です。
※本利用証明書はETC利用照会サービスで印字されたものです。

ご利用ありがとうございます。

利用証明書



NEXCO
中日本

料金所(自) 豊川
料金所(至) 名古屋南第二

21年 8月23日
10時43分

通行料金 ¥1,670-
(ETCクレジット)

車種 1

取扱番号 A14108-238747-858031 (確)

※通行料金は消費税率10%対象です。
※本利用証明書はETC利用照会サービスで印字されたものです。

定数検討会
自民党会議室

8月23日 4,860円

| | | | |
|-----|--|-------|--|
| 按分率 | | 按分後金額 | |
|-----|--|-------|--|

- ※ 領収書は重ならないように貼付すること。なお、領収書が大きい場合は、記入欄を一つにまとめたり、別添とすることも可能である。
- ※ 「整理番号」欄には出納簿の該当する整理番号を記載し、「経費項目」欄には該当する経費項目に○を記載すること。
- ※ 按分した場合は、按分率欄及び按分後金額欄に記載すること。

領収書整理票

(議員名:野中 泰志)

| | | | | | | | | | | | | |
|------|----|------|-------|-----|-------|----------|-----|-------|-------|------|-----|-----|
| 整理番号 | 10 | 経費項目 | 調査研究費 | 研修費 | 広報広聴費 | 要請陳情等活動費 | 会議費 | 資料作成費 | 資料購入費 | 事務所費 | 事務費 | 人件費 |
| | | | | | ○ | | | | | | | |



普通預金

↑ 9

| 年 月 日 | 摘 要 | お支払金額 (円) | お預り金額 (円) | 差 引 残 高 (円) |
|-------------|-----|-----------|-----------|-------------|
| | | | | |
| | | | | |
| | | | | |
| | | | | |
| | | | | |
| | | | | |
| | | | | |
| | | | | |
| | | | | |
| | | | | |
| 9 D 3- 8-25 | | 50,000 | 収入印紙° | |
| | | | | |
| | | | | |
| | | | | |

ホームページ制作・管理代 8月分

| | | | |
|-----|-----|-------|---------|
| 按分率 | 4/5 | 按分後金額 | 40,000円 |
|-----|-----|-------|---------|

- ※ 領収書は重ならないように貼付すること。なお、領収書が大きい場合は、記入欄を一つにまとめたり、別添とすることも可能である。
- ※ 「整理番号」欄には出納簿の該当する整理番号を記載し、「経費項目」欄には該当する経費項目に○を記載すること。
- ※ 按分した場合は、按分率欄及び按分後金額欄に記載すること。

領収書整理票

(議員名:野中 泰志)

| 整理番号 | 11 | 経費項目 | 調査研究費 | 研修費 | 広報広聴費 | 要請陳情等活動費 | 会議費 | 資料作成費 | 資料購入費 | 事務所費 | 事務費 | 人件費 |
|------|----|------|-------|-----|-------|----------|-----|-------|-------|------|-----|-----|
| | | | | | | | | | | | ○ | |

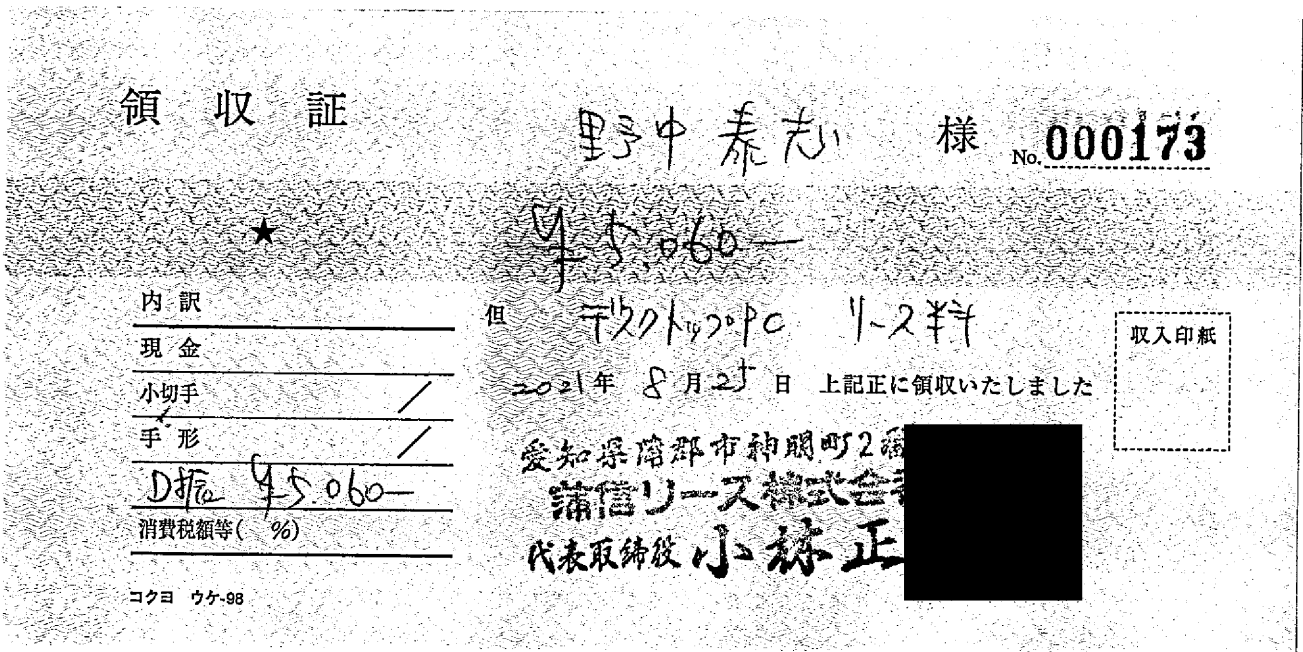

パソコンリース料(事務所用) 8月分

| | | | |
|-----|-----|-------|--------|
| 按分率 | 4/5 | 按分後金額 | 4,048円 |
|-----|-----|-------|--------|

- ※ 領収書は重ならないように貼付すること。なお、領収書が大きい場合は、記入欄を一つにまとめたり、別添とすることも可能である。
- ※ 「整理番号」欄には出納簿の該当する整理番号を記載し、「経費項目」欄には該当する経費項目に○を記載すること。
- ※ 按分した場合は、按分率欄及び按分後金額欄に記載すること。

領収書整理票

(議員名:野中 泰志)

| 整理番号 | 12 経費項目 | 調査研究費 | 研修費 | 広報広聴費 | 要請陳情等活動費 | 会議費 | 資料作成費 | 資料購入費 | 事務所費 | 事務費 | 人件費 |
|------|---------|-------|-----|-------|----------|-----|-------|-------|------|-----|-----|
| | | | | | | | | | | ○ | |

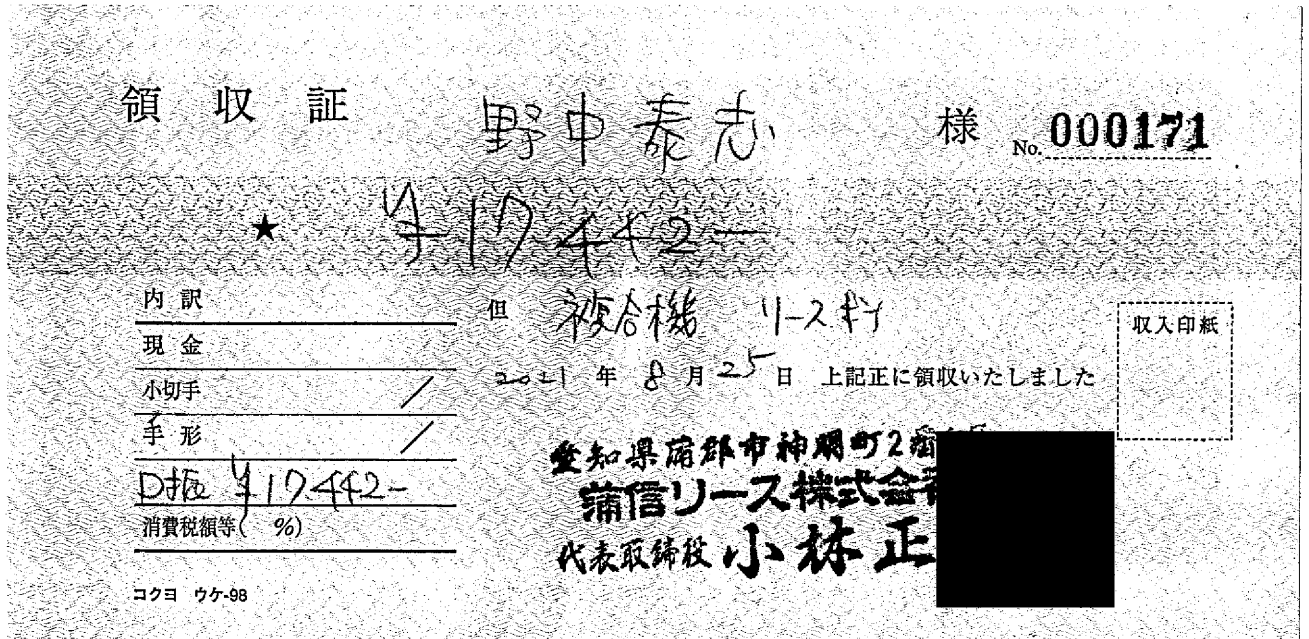

事務所複合機リース料 8月分

| | | | |
|-----|-----|-------|---------|
| 按分率 | 4/5 | 按分後金額 | 13,953円 |
|-----|-----|-------|---------|

- ※ 領収書は重ならないように貼付すること。なお、領収書が大きい場合は、記入欄を一つにまとめたり、別添とすることも可能である。
- ※ 「整理番号」欄には出納簿の該当する整理番号を記載し、「経費項目」欄には該当する経費項目に○を記載すること。
- ※ 按分した場合は、按分率欄及び按分後金額欄に記載すること。

領収書整理票

(議員名:野中 泰志)

| | | | | | | | | | | | | |
|------|----|------|-------|-----|-------|----------|-----|-------|-------|------|-----|-----|
| 整理番号 | 13 | 経費項目 | 調査研究費 | 研修費 | 広報広聴費 | 要請陳情等活動費 | 会議費 | 資料作成費 | 資料購入費 | 事務所費 | 事務費 | 人件費 |
| | | | | | | | | | ○ | | | |

新聞購読料 領 収 証

野中ヤスシ 事務所 様

ご購入ありがとうございます。
下記金額を正に領収いたしました。

2021年8月分

領収日 8月30日

| | |
|------|--------|
| 領収金額 | ¥3,821 |
|------|--------|

| 品 名 | 定価(税込) | 部 数 | 金 額 |
|-------|--------|-----|-------|
| 聖教新聞※ | 1,934 | 1 | 1,934 |

その他購読料等 領 収 証

| 品 名 | 定価(税込) | 部 数 | 金 額 |
|-------|--------|-----|-------|
| 公明新聞※ | 1,887 | 1 | 1,887 |

※は軽減税率対象品目です。

(10%対象 0)
(8%対象 3,821)

販売店 大久保 真一
住 所 豊川市二見町28-2
TEL 0533-65-8481 FAX 0533-65-8481

お申込No. 23135-19055(225)-5

新聞購読料 8月分

| | | | |
|-----|-----|-------|--------|
| 按分率 | 4/5 | 按分後金額 | 3,056円 |
|-----|-----|-------|--------|

- ※ 領収書は重ならないように貼付すること。なお、領収書が大きい場合は、記入欄を一つにまとめたり、別添とすることも可能である。
- ※ 「整理番号」欄には出納簿の該当する整理番号を記載し、「経費項目」欄には該当する経費項目に○を記載すること。
- ※ 按分した場合は、按分率欄及び按分後金額欄に記載すること。

領収書整理票

(議員名:野中 泰志)

| 整理番号 | 1 | 経費項目 | 調査研究費 | 研修費 | 広報広聴費 | 要請陳情等活動費 | 会議費 | 資料作成費 | 資料購入費 | 事務所費 | 事務費 | 人件費 |
|------|---|------|-------|-----|-------|----------|-----|-------|-------|------|-----|-----|
| | | | | | | | | | ○ | | | |

ご利用ありがとうございます。
利用証明書



料金所(自) 豊川
料金所(至) 名古屋南第二

21年 9月 3日
9時52分

通行料金 ¥1,670-
(ETCクレジット)

車種 1

取扱番号 A16109-037834-610535 (確)

※通行料金は消費税率10%対象です。
※本利用証明書はETC利用照会サービスで印字されたものです。

ご利用ありがとうございます。
利用証明書

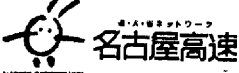

料金所(自) 伊勢湾岸至星崎
料金所(至) 丸の内出口

21年 9月 3日
9時52分

通行料金 ¥800-
(ETCクレジット)

車種 1

取扱番号 A16109-037834-609131 (確)

※通行料金は消費税率10%対象です。
※本利用証明書はETC利用照会サービスで印字されたものです。

ご利用ありがとうございます。
利用証明書

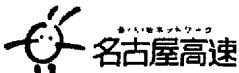

料金所(自) 東新町
料金所(至) 名古屋南至湾岸

21年 9月 3日
14時28分

通行料金 ¥720-
(ETCクレジット)

車種 1

取扱番号 A16109-037834-612531 (確)

※通行料金は消費税率10%対象です。
※本利用証明書はETC利用照会サービスで印字されたものです。

614

ご利用ありがとうございます。
利用証明書



料金所(自) 名古屋南第二
料金所(至) 豊川

21年 9月 3日
15時19分

通行料金 ¥1,670-
(ETCクレジット)

車種 1

取扱番号 A16109-037834-613430 (確)

※通行料金は消費税率10%対象です。
※本利用証明書はETC利用照会サービスで印字されたものです。

自民党議員総会
自民党会議室

9月3日 4,860円

| | | | |
|-----|--|-------|--|
| 按分率 | | 按分後金額 | |
|-----|--|-------|--|

※ 領収書は重ならないように貼付すること。なお、領収書が大きい場合は、記入欄を一つにまとめたり、別添とする事も可能である。
 ※ 「整理番号」欄には出納簿の該当する整理番号を記載し、「経費項目」欄には該当する経費項目に○を記載すること。
 ※ 按分した場合は、按分率欄及び按分後金額欄に記載すること。

領収書整理票

(議員名:野中 泰志)

| 整理番号 | 2 経費項目 | 調査研究費 | 研修費 | 広報広聴費 | 要請陳情等活動費 | 会議費 | 資料作成費 | 資料購入費 | 事務所費 | 事務費 | 人件費 |
|------|--------|-------|-----|-------|----------|-----|-------|-------|------|-----|-----|
| | | | | | | | | | | ○ | |

領 収 証

15000-2000527

野中 泰志 様

金額 ¥2,805 ※

収
入
印
紙

但し 請求書通り 令和 3 年 09 月 06 日

上記の金額正に領収いたしました。

| | | |
|--------|---|---------|
| 現金・小切手 | ¥ | ※ |
| 振 込 | ¥ | ※ |
| 手形・相殺 | ¥ | ※ |
| 計 | ¥ | 2,805 ※ |

愛知県岡崎市康生通南3丁目
富士フイルムビジネスイノベーションジャパン

扱 者 印

(本証に社印および扱者印の無いもの、並びに金額の訂正したものは無効です。)

複合機カウント代 9月分

| | | | |
|-----|-----|-------|--------|
| 按分率 | 4/5 | 按分後金額 | 2,244円 |
|-----|-----|-------|--------|

- ※ 領収書は重ならないように貼付すること。なお、領収書が大きい場合は、記入欄を一つにまとめたり、別添とすることも可能である。
- ※ 「整理番号」欄には出納簿の該当する整理番号を記載し、「経費項目」欄には該当する経費項目に○を記載すること。
- ※ 按分した場合は、按分率欄及び按分後金額欄に記載すること。

領収書整理票

(議員名:野中 泰志)

| 整理番号 | 3 | 経費項目 | 調査研究費 | 研修費 | 広報広聴費 | 要請陳情等活動費 | 会議費 | 資料作成費 | 資料購入費 | 事務所費 | 事務費 | 人件費 |
|------|---|------|-------|-----|-------|----------|-----|-------|-------|------|-----|-----|
| | | | | | | | ○ | | | | | |

ご利用ありがとうございます。

利用証明書



料金所(自) 豊川
料金所(至) 名古屋南第二

21年 9月 9日
10時50分

通行料金 ¥1,670-
(ETCクレジット)

車種 1

取扱番号 A17109-091933-934930 (確)

※通行料金は消費税率10%対象です。
※本利用証明書はETC利用照会サービスで印字されたものです。

ご利用ありがとうございます。

利用証明書



料金所(自) 伊勢湾岸至星崎
料金所(至) 丸の内出口

21年 9月 9日
10時50分

通行料金 ¥800-
(ETCクレジット)

車種 1

取扱番号 A17109-091933-933130 (確)

※通行料金は消費税率10%対象です。
※本利用証明書はETC利用照会サービスで印字されたものです。

ご利用ありがとうございます。

利用証明書



料金所(自) 丸の内
料金所(至) 名古屋南至湾岸

21年 9月 9日
16時17分

通行料金 ¥810-
(ETCクレジット)

車種 1

取扱番号 A17109-091933-935630 (確)

※通行料金は消費税率10%対象です。
※本利用証明書はETC利用照会サービスで印字されたものです。

614

ご利用ありがとうございます。

利用証明書



料金所(自) 名古屋南第二
料金所(至) 豊川

21年 9月 9日
17時17分

通行料金 ¥1,670-
(ETCクレジット)

車種 1

取扱番号 A17109-091933-936232 (確)

※通行料金は消費税率10%対象です。
※本利用証明書はETC利用照会サービスで印字されたものです。

一般質問打合せ
建設部

9月9日 4,950円

| | | | |
|-----|--|-------|--|
| 按分率 | | 按分後金額 | |
|-----|--|-------|--|

※ 領収書は重ならないように貼付すること。なお、領収書が大きい場合は、記入欄を一つにまとめたり、別添とすることも可能である。

※ 「整理番号」欄には出納簿の該当する整理番号を記載し、「経費項目」欄には該当する経費項目に○を記載すること。

※ 按分した場合は、按分率欄及び按分後金額欄に記載すること。

領収書整理票

(議員名:野中 泰志)

| 整理番号 | 7 | 経費項目 | 調査研究費 | 研修費 | 広報広聴費 | 要請陳情等活動費 | 会議費 | 資料作成費 | 資料購入費 | 事務所費 | 事務費 | 人件費 |
|------|---|------|-------|-----|-------|----------|-----|-------|-------|------|-----|-----|
| | | | | | | | | | | | ○ | |

電話料(事務所用) 9月分

西日本電信電話株式会社領収証 (Receipt)

お客さま氏名 野中 泰志 様

2021年10月9日発行

お客さま番号 (0533)83-5466

2021年9月分

右記、金額を2021年9月21日口座振替により領収いたしました。

| | | |
|--|--------|---------|
| 領収金額 (Amount paid) | | 8,943 円 |
| 内 | 電話料金等 | 8,930 円 |
| 取 | 消費税相当額 | 13 円 |
| 金融機関名 [REDACTED] | | |
| 口座番号 [REDACTED] | | |
| ※表示方法の変更(表示もしくは非表示)をご希望されるお客さまは、料金お問合せ先へご連絡ください。 | | |

印紙税申告納付につき名古屋中
税務署承認済

NTT西日本
名古屋支店
〒460-0011
名古屋市中区 大須
4丁目 9-60

 **NTT西日本** | 西日本電信電話株式会社
名古屋支店

料金お問合せ先 0120-747488 (無料)
〒461-0005
名古屋市中区 東桜
1丁目 14-11 DPスクエア9階

| | | | |
|-----|-----|-------|--------|
| 按分率 | 4/5 | 按分後金額 | 7,154円 |
|-----|-----|-------|--------|

- ※ 領収書は重ならないように貼付すること。なお、領収書が大きい場合は、記入欄を一つにまとめたり、別添とすることも可能である。
- ※ 「整理番号」欄には出納簿の該当する整理番号を記載し、「経費項目」欄には該当する経費項目に○を記載すること。
- ※ 按分した場合は、按分率欄及び按分後金額欄に記載すること。

領収書整理票

(議員名:野中 泰志)

| 整理番号 | 8 | 経費項目 | 調査研究費 | 研修費 | 広報広聴費 | 要請陳情等活動費 | 会議費 | 資料作成費 | 資料購入費 | 事務所費 | 事務費 | 人件費 |
|------|---|------|-------|-----|-------|----------|-----|-------|-------|------|-----|-----|
| | | | | | ○ | | | | | | | |

| | | | | | | | | | | | | |
|------------|------------|------------|------------|------------|------------|------------|------------|------------|------------|------------|------------|------------|
| [Redacted] | [Redacted] | [Redacted] | [Redacted] | [Redacted] | [Redacted] | [Redacted] | [Redacted] | [Redacted] | [Redacted] | [Redacted] | [Redacted] | [Redacted] |
| 22 | D | 3- | 9-27 | [Redacted] | 50,000 | イヌステツワ° | [Redacted] | [Redacted] | [Redacted] | [Redacted] | [Redacted] | [Redacted] |
| 24 | | | | | | | | | | | | |

- 小切手等の証券類によるご入金の場合、摘要欄に日付を印字いたします。摘要欄表示の翌日以降にお払戻しができます。
- お取引明細について、後日記帳は取引年月日の前に「D」、現金自動預入支払機(ATM)扱いの場合は摘要欄にご入金「AD」お支払は「CD」と表示します。また、「* *」のついたお取引は再記帳します。
- 通帳を現金自動預入支払機(ATM)に挿入するときは、矢印の方向に挿入してください。

「現金自動預入支払機」を
前向きに挿入し
ました。



ホームページ制作・管理代 9月分

| | | | |
|-----|-----|-------|---------|
| 按分率 | 4/5 | 按分後金額 | 40,000円 |
|-----|-----|-------|---------|

- ※ 領収書は重ならないように貼付すること。なお、領収書が大きい場合は、記入欄を一つにまとめたり、別添とすることも可能である。
- ※ 「整理番号」欄には出納簿の該当する整理番号を記載し、「経費項目」欄には該当する経費項目に○を記載すること。
- ※ 按分した場合は、按分率欄及び按分後金額欄に記載すること。

領収書整理票

(議員名:野中 泰志)

| 整理番号 | 9 | 経費項目 | | 調査研究費 | | 研修費 | | 広報広聴費 | | 要請陳情等活動費 | | 会議費 | | 資料作成費 | | 資料購入費 | | 事務所費 | | 事務費 | ○ | 人件費 | |
|------|---|------|--|-------|--|-----|--|-------|--|----------|--|-----|--|-------|--|-------|--|------|--|-----|---|-----|--|
|------|---|------|--|-------|--|-----|--|-------|--|----------|--|-----|--|-------|--|-------|--|------|--|-----|---|-----|--|

領 収 証

野中泰志 様 No. 000176

¥ 5,060-

内 訳

| | |
|----------|----------|
| 現金 | |
| 小切手 | / |
| 手形 | / |
| D/E | ¥ 5,060- |
| 消費税額等(%) | |

但 ディスクトップPC リース料

2021年 9月27日 上記正に領収いたしました

愛知県蒲郡市神明町2番地
蒲信リース株式会社
代表取締役 小林正

収入印紙

コケヨ ウケ-98

パソコンリース料(事務所用) 9月分

| | | | |
|-----|-----|-------|--------|
| 按分率 | 4/5 | 按分後金額 | 4,048円 |
|-----|-----|-------|--------|

- ※ 領収書は重ならないように貼付すること。なお、領収書が大きい場合は、記入欄を一つにまとめたり、別添とすることも可能である。
- ※ 「整理番号」欄には出納簿の該当する整理番号を記載し、「経費項目」欄には該当する経費項目に○を記載すること。
- ※ 按分した場合は、按分率欄及び按分後金額欄に記載すること。

領収書整理票

(議員名:野中 泰志)

| 整理番号 | 10 | 経費項目 | 調査研究費 | 研修費 | 広報広聴費 | 要請陳情等活動費 | 会議費 | 資料作成費 | 資料購入費 | 事務所費 | 事務費 | 人件費 |
|------|----|------|-------|-----|-------|----------|-----|-------|-------|------|-----|-----|
| | | | | | | | | | | | ○ | |

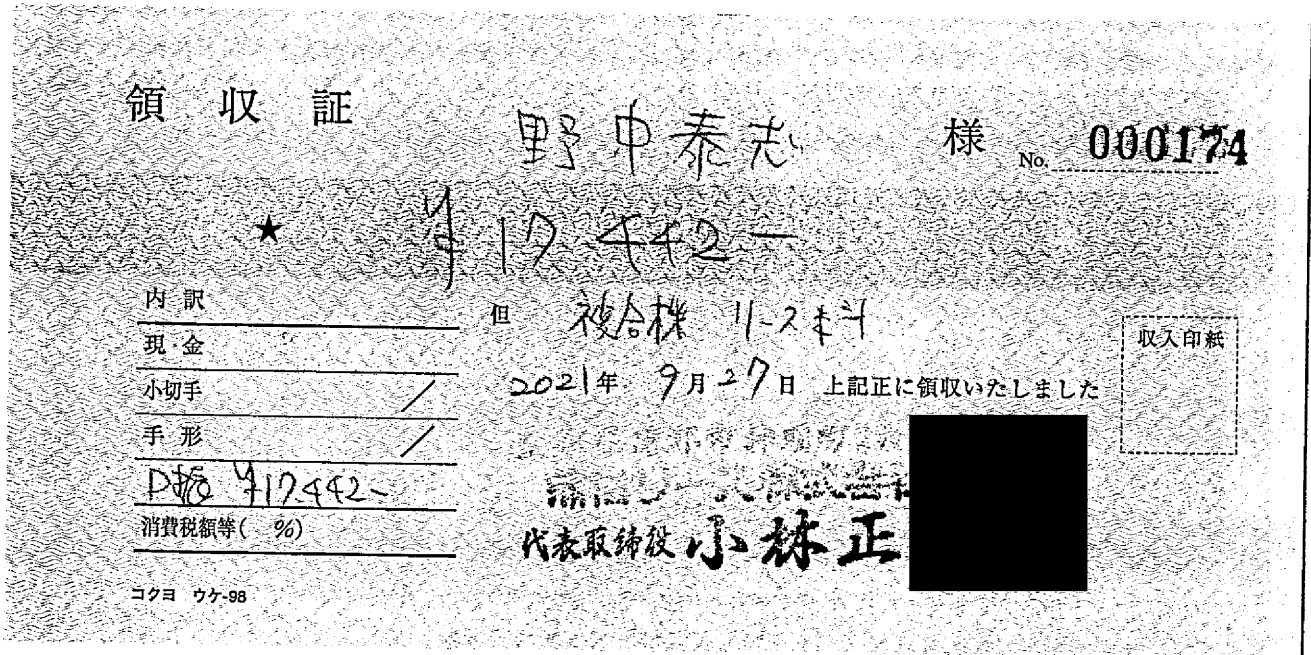

事務所複合機リース料 9月分

| | | | |
|-----|-----|-------|---------|
| 按分率 | 4/5 | 按分後金額 | 13,953円 |
|-----|-----|-------|---------|

- ※ 領収書は重ならないように貼付すること。なお、領収書が大きい場合は、記入欄を一つにまとめたり、別添とすることも可能である。
- ※ 「整理番号」欄には出納簿の該当する整理番号を記載し、「経費項目」欄には該当する経費項目に○を記載すること。
- ※ 按分した場合は、按分率欄及び按分後金額欄に記載すること。

領収書整理票

(議員名:野中 泰志)

| | | | | | | | | | | | | |
|------|----|------|-------|-----|-------|----------|-----|-------|-------|------|-----|-----|
| 整理番号 | 11 | 経費項目 | 調査研究費 | 研修費 | 広報広聴費 | 要請陳情等活動費 | 会議費 | 資料作成費 | 資料購入費 | 事務所費 | 事務費 | 人件費 |
| | | | | | | | | | ○ | | | |

新聞購読料 領収証

野中ヤスシ 事務所 様

ご購入ありがとうございます。
下記金額を正に領収いたしました。

2021年 9月分

領収日 9月27日

| | |
|------|--------|
| 領収金額 | ¥3,821 |
|------|--------|

| 品名 | 定価(税込) | 部数 | 金額 |
|-------|--------|----|-------|
| 聖教新聞※ | 1,934 | 1 | 1,934 |

その他購読料等 領収証

| 品名 | 定価(税込) | 部数 | 金額 |
|-------|--------|----|-------|
| 公明新聞※ | 1,887 | 1 | 1,887 |

※は軽減税率対象品目です。

(10%対象 0)
(8%対象 3,821)

販売店 大久保 真一
住所 豊川市二見町28-2
TEL 0533-65-8481 FAX 0533-65-8482

お申込No. 23135-19055(225)-4

新聞購読料 9月分

| | | | |
|-----|-----|-------|--------|
| 按分率 | 4/5 | 按分後金額 | 3,056円 |
|-----|-----|-------|--------|

- ※ 領収書は重ならないように貼付すること。なお、領収書が大きい場合は、記入欄を一つにまとめたり、別添とすることも可能である。
- ※ 「整理番号」欄には出納簿の該当する整理番号を記載し、「経費項目」欄には該当する経費項目に○を記載すること。
- ※ 按分した場合は、按分率欄及び按分後金額欄に記載すること。

領収書整理票

(議員名:野中 泰志)

| 整理番号 | 1 | 経費項目 | 調査研究費 | 研修費 | 広報広聴費 | 要請陳情等活動費 | 会議費 | 資料作成費 | 資料購入費 | 事務所費 | 事務費 | 人件費 |
|------|---|------|-------|-----|-------|----------|-----|-------|-------|------|-----|-----|
| | | | | | | | | | | | ○ | |

領 収 証

15000-2000743

野中 泰志 様

金額 ¥4,402 ※

収
入
印
紙

但し 請求書通り 令和 3 年 10 月 06 日

上記の金額正に領収いたしました。

| | | |
|--------|---|---------|
| 現金・小切手 | ¥ | * |
| 振 込 | ¥ | * |
| 手形・相殺 | ¥ | * |
| 計 | ¥ | 4,402 ※ |

愛知県岡崎市康生通南3丁
富士フイルムビジネスソリューションズ

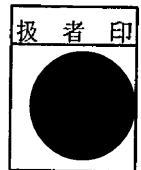

複合機カウント代 10月分

| | | | |
|-----|-----|-------|--------|
| 按分率 | 4/5 | 按分後金額 | 3,521円 |
|-----|-----|-------|--------|

- ※ 領収書は重ならないように貼付すること。なお、領収書が大きい場合は、記入欄を一つにまとめたり、別添とすることも可能である。
- ※ 「整理番号」欄には出納簿の該当する整理番号を記載し、「経費項目」欄には該当する経費項目に○を記載すること。
- ※ 按分した場合は、按分率欄及び按分後金額欄に記載すること。

領収書整理票

(議員名:野中 泰志)

| 整理番号 | 4 | 経費項目 | 調査研究費 | 研修費 | 広報広聴費 | 要請陳情等活動費 | 会議費 | 資料作成費 | 資料購入費 | 事務所費 | 事務費 | 人件費 |
|------|---|------|-------|-----|-------|----------|-----|-------|-------|------|-----|-----|
| | | | | | | | | | | | ○ | |

電話料(事務所用) 10月分

西日本電信電話株式会社領収証 (Receipt)

お客さま氏名 野中 泰志 様

2021年11月10日発行

お客さま番号 (0533)83-5466

右記、金額を2021年10月20日口座振替により領収いたしました。

| 2021年10月分 | |
|--|----------------------|
| 領収金額 (Amount paid) | 3,146 円 |
| 内訳 | |
| 電話料金等 | 2,860 円 |
| 消費税相当額 | 286 円 |
| 金融機関名 | ■■■■■■■■■■■■■■■■■■■■ |
| 口座番号 | ■■■■■■■■■■■■■■■■■■■■ |
| ※表示方法の変更(表示もしくは非表示)をご希望されるお客さまは、料金お問合せ先へご連絡ください。 | |

印紙税申告納付につき名古屋中税務署承認済

NTT西日本
名古屋支店
〒460-0011
名古屋市中区 大須
4丁目 9-60



西日本電信電話株式会社
東海支店

料金お問合せ先 0120-747488 (無料)
〒461-0005
名古屋市東区 東桜
1丁目 14-11 DPスクエア9階

| | | | |
|-----|-----|-------|--------|
| 按分率 | 4/5 | 按分後金額 | 2,516円 |
|-----|-----|-------|--------|

- ※ 領収書は重ならないように貼付すること。なお、領収書が大きい場合は、記入欄を一つにまとめたり、別添とすることも可能である。
- ※ 「整理番号」欄には出納簿の該当する整理番号を記載し、「経費項目」欄には該当する経費項目に○を記載すること。
- ※ 按分した場合は、按分率欄及び按分後金額欄に記載すること。

領収書整理票

(議員名:野中 泰志)

| 整理番号 | 6 経費項目 | 調査研究費 | 研修費 | 広報広聴費 | 要請陳情等活動費 | 会議費 | 資料作成費 | 資料購入費 | 事務所費 | 事務費 | 人件費 |
|------|--------|-------|-----|-------|----------|-----|-------|-------|------|-----|-----|
| | | | | | | | | | | ○ | |

領 収 証

野中泰志

様 No. 000181

★

¥5,060-

| | |
|------------|---|
| 内 訳 | |
| 現金 | |
| 小切手 | / |
| 手形 | / |
| b振 ¥5,060- | |
| 消費税額等(%) | |

但 PC 11-2 料

2021年10月25日 上記正に領収いたしました

取入印紙

愛知県蒲郡市神岡町2番
 蒲信リース株式会社
 代表取締役 小林正

コケヨ ウケ-98

パソコンリース料(事務所用) 10月分

| | | | |
|-----|-----|-------|--------|
| 按分率 | 4/5 | 按分後金額 | 4,048円 |
|-----|-----|-------|--------|

※ 領収書は重ならないように貼付すること。なお、領収書が大きい場合は、記入欄を一つにまとめたり、別添とすることも可能である。

※ 「整理番号」欄には出納簿の該当する整理番号を記載し、「経費項目」欄には該当する経費項目に○を記載すること。

※ 按分した場合は、按分率欄及び按分後金額欄に記載すること。

領収書整理票

(議員名:野中 泰志)

| 整理番号 | 7 経費項目 | 調査研究費 | 研修費 | 広報広聴費 | 要請陳情等活動費 | 会議費 | 資料作成費 | 資料購入費 | 事務所費 | 事務費 | 人件費 |
|------|--------|-------|-----|-------|----------|-----|-------|-------|------|-----|-----|
| | | | | | | | | | | ○ | |

領 収 証

野中泰志 様

No. 000179

¥ 17,442 -

内 訳
 現金 _____
 小切手 / _____
 手形 / _____
 振替 ¥17,442 -
 消費税額等(%) _____

但 複合機 リース料

2021年10月25日 上記正に領収いたしました

収入印紙

愛知県豊田市中神門町2
 蒲田リース株式会社
 代表取締役 小林 正

コクヨ ウケ-98

事務所複合機リース料 10月分

| | | | |
|-----|-----|-------|---------|
| 按分率 | 4/5 | 按分後金額 | 13,953円 |
|-----|-----|-------|---------|

- ※ 領収書は重ならないように貼付すること。なお、領収書が大きい場合は、記入欄を一つにまとめたり、別添とすることも可能である。
- ※ 「整理番号」欄には出納簿の該当する整理番号を記載し、「経費項目」欄には該当する経費項目に○を記載すること。
- ※ 按分した場合は、按分率欄及び按分後金額欄に記載すること。

領収書整理票

(議員名:野中 泰志)

| | | | | | | | | | | | | |
|------|---|------|-------|-----|-------|----------|-----|-------|-------|------|-----|-----|
| 整理番号 | 8 | 経費項目 | 調査研究費 | 研修費 | 広報広聴費 | 要請陳情等活動費 | 会議費 | 資料作成費 | 資料購入費 | 事務所費 | 事務費 | 人件費 |
| | | | | | | | | | ○ | | | |

新聞購読料 領 収 証

野中ヤスシ 事務所 様

ご購入ありがとうございます。
下記金額を正に領収いたしました。

2021年 10月分

領収日 10月29日

| | |
|------|--------|
| 領収金額 | ¥3,821 |
|------|--------|

| 品 名 | 定価(税込) | 部 数 | 金 額 |
|-------|--------|-----|-------|
| 聖教新聞※ | 1,934 | 1 | 1,934 |

その他購読料等 領 収 証

| 品 名 | 定価(税込) | 部 数 | 金 額 |
|-------|--------|-----|-------|
| 公明新聞※ | 1,887 | 1 | 1,887 |

※は軽減税率対象品目です。

(10%対象 0)
(8%対象 3,821)

販売店 大久保 真一
住 所 豊川市二見町28-2
TEL 0533-65-8481 FAX 0533-65-8481

お申込No. 23135-19055(225)-3

新聞購読料 10月分

| | | | |
|-----|-----|-------|--------|
| 按分率 | 4/5 | 按分後金額 | 3,056円 |
|-----|-----|-------|--------|

※ 領収書は重ならないように貼付すること。なお、領収書が大きい場合は、記入欄を一つにまとめたり、別添とすることも可能である。

※ 「整理番号」欄には出納簿の該当する整理番号を記載し、「経費項目」欄には該当する経費項目に○を記載すること。

※ 按分した場合は、按分率欄及び按分後金額欄に記載すること。

領収書整理票

(議員名:野中 泰志)

| 整理番号 | 1 経費項目 | 調査研究費 | 研修費 | 広報広聴費 | 要請陳情等活動費 | 会議費 | 資料作成費 | 資料購入費 | 事務所費 | 事務費 | 人件費 |
|------|--------|-------|-----|-------|----------|-----|-------|-------|------|-----|-----|
| | | | | | | | | | | ○ | |

領 収 証

15000-2000744

野中 泰志 様

金額 ¥2,805 ※

収
入
印
紙

但し 請求書通り 令和 3 年 11 月 08 日

上記の金額正に領収いたしました。

愛知県岡崎市康生通南3丁目
富士フイルムビジネスパーク

| | | |
|--------|---|---------|
| 現金・小切手 | ¥ | * |
| 振込 | ¥ | * |
| 手形・相殺 | ¥ | * |
| 計 | ¥ | 2,805 ※ |

扱 者 印



(本証に社印および扱者印の無いもの、並びに金額の訂正したものは無効です。)

複合機カウント代 11月分

| | | | |
|-----|-----|-------|--------|
| 按分率 | 4/5 | 按分後金額 | 2,244円 |
|-----|-----|-------|--------|

※ 領収書は重ならないように貼付すること。なお、領収書が大きい場合は、記入欄を一つにまとめたり、別添とすることも可能である。

※ 「整理番号」欄には出納簿の該当する整理番号を記載し、「経費項目」欄には該当する経費項目に○を記載すること。

※ 按分した場合は、按分率欄及び按分後金額欄に記載すること。

領収書整理票

(議員名:野中 泰志)

| 整理番号 | 4 | 経費項目 | 調査研究費 | 研修費 | 広報広聴費 | 要請陳情等活動費 | 会議費 | 資料作成費 | 資料購入費 | 事務所費 | 事務費 | 人件費 |
|------|---|------|-------|-----|-------|----------|-----|-------|-------|------|-----|-----|
| | | | | | | | | | | | ○ | |

電話料(事務所用) 11月分

西日本電信電話株式会社領収証 (Receipt)

お客さま氏名 野中 泰志 様

2021年12月 8日発行

お客さま番号 (0533)83-5466

2021年 11 月分

右記、金額を 2021年11月22日口座振替により
領収いたしました。

| | | |
|---|--------|---------|
| 領収金額 (Amount paid) | | 9,999 円 |
| 内 訳 | 電話料金等 | 9,090 円 |
| | 消費税相当額 | 909 円 |
| 金融機関名 XXXXXXXXXX 口座番号 XXXXXXXXXX ※表示方法の変更(表示もしくは非表示)をご希望されるお客さまは、 料金お問合せ先へご連絡ください。 | | |

印紙税申告納
付につき名古屋中
税務署承認済

NTT西日本
名古屋支店
〒460-0011
名古屋市中区 大須
4丁目 9-60



西日本電信電話株式会社
東海支店

料金お問合せ先 0120-747488 (無料)
〒461-0005
名古屋市中区 東桜
1丁目 14-11 DPスクエア9階

| | | | |
|-----|-----|-------|--------|
| 按分率 | 4/5 | 按分後金額 | 7,999円 |
|-----|-----|-------|--------|

※ 領収書は重ならないように貼付すること。なお、領収書が大きい場合は、記入欄を一つにまとめたり、別添とすることも可能である。

※ 「整理番号」欄には出納簿の該当する整理番号を記載し、「経費項目」欄には該当する経費項目に○を記載すること。

※ 按分した場合は、按分率欄及び按分後金額欄に記載すること。

領収書整理票

(議員名:野中 泰志)

| 整理番号 | 6 | 経費項目 | 調査研究費 | 研修費 | 広報広聴費 | 要請陳情等活動費 | 会議費 | 資料作成費 | 資料購入費 | 事務所費 | 事務費 | 人件費 |
|------|---|------|-------|-----|-------|----------|-----|-------|-------|------|-----|-----|
| | | | | | | | | | | | ○ | |

領収書

121110000000410

1/1 頁

2021年11月30日 発行

野中泰志

御中

443-0056

愛知県蒲郡市神明町2番1号

蒲信リース株式会社

T E L 0533-67-

F A X 0533-67-

| | |
|----|--------|
| 金額 | ¥5,060 |
|----|--------|

(但し)

2021年11月25日 正に上記金額を受領しました。



パソコンリース料(事務所用) 11月分

| | | | |
|-----|-----|-------|--------|
| 按分率 | 4/5 | 按分後金額 | 4,048円 |
|-----|-----|-------|--------|

- ※ 領収書は重ならないように貼付すること。なお、領収書が大きい場合は、記入欄を一つにまとめたり、別添とすることも可能である。
- ※ 「整理番号」欄には出納簿の該当する整理番号を記載し、「経費項目」欄には該当する経費項目に○を記載すること。
- ※ 按分した場合は、按分率欄及び按分後金額欄に記載すること。

領収書整理票

(議員名:野中 泰志)

| 整理番号 | 7 | 経費項目 | 調査研究費 | 研修費 | 広報広聴費 | 要請陳情等活動費 | 会議費 | 資料作成費 | 資料購入費 | 事務所費 | 事務費 | 人件費 |
|------|---|------|-------|-----|-------|----------|-----|-------|-------|------|-----|-----|
| | | | | | | | | | | | ○ | |

領収書

121110000000390

1/1 頁

2021年11月30日 発行

野中泰志

御中

443-0056

愛知県蒲郡市神明町2番1号

蒲信リース株式会社

T E L 0533-67-71

F A X 0533-67-71

金額

¥17,442

(但し

2021年11月25日 正に上記金額を受領しました。



事務所複合機リース料 11月分

按分率

4/5

按分後金額

13,953円

※ 領収書は重ならないように貼付すること。なお、領収書が大きい場合は、記入欄を一つにまとめたり、別添とすることも可能である。

※ 「整理番号」欄には出納簿の該当する整理番号を記載し、「経費項目」欄には該当する経費項目に○を記載すること。

※ 按分した場合は、按分率欄及び按分後金額欄に記載すること。

領収書整理票

(議員名:野中 泰志)

| | | | | | | | | | | | | |
|------|---|------|-------|-----|-------|----------|-----|-------|-------|------|-----|-----|
| 整理番号 | 8 | 経費項目 | 調査研究費 | 研修費 | 広報広聴費 | 要請陳情等活動費 | 会議費 | 資料作成費 | 資料購入費 | 事務所費 | 事務費 | 人件費 |
| | | | | | | | | | ○ | | | |

新聞購読料 領収証

野中ヤスシ 事務所 様

ご購入ありがとうございます。
下記金額を正に領収いたしました。

2021年11月分 領収日 // 月 29 日

| | |
|------|--------|
| 領収金額 | ¥3,821 |
|------|--------|

| 品名 | 定価(税込) | 部数 | 金額 |
|-------|--------|----|-------|
| 聖教新聞※ | 1,934 | 1 | 1,934 |

その他購読料等 領収証

| 品名 | 定価(税込) | 部数 | 金額 |
|-------|--------|----|-------|
| 公明新聞※ | 1,887 | 1 | 1,887 |

※は軽減税率対象品目です。 (10%対象 0)
(8%対象 3,821)

販売店 大久保 真一
住所 豊川市二見町28-2
TEL 0533-65-8481 FAX 0533-65-8482

お申込No. 23135-19055(225)-2

新聞購読料 11月分

| | | | |
|-----|-----|-------|--------|
| 按分率 | 4/5 | 按分後金額 | 3,056円 |
|-----|-----|-------|--------|

- ※ 領収書は重ならないように貼付すること。なお、領収書が大きい場合は、記入欄を一つにまとめたり、別添とすることも可能である。
- ※ 「整理番号」欄には出納簿の該当する整理番号を記載し、「経費項目」欄には該当する経費項目に○を記載すること。
- ※ 按分した場合は、按分率欄及び按分後金額欄に記載すること。

領収書整理票

(議員名:野中 泰志)

| 整理番号 | 1 | 経費項目 | 調査研究費 | 研修費 | 広報広聴費 | 要請陳情等活動費 | 会議費 | 資料作成費 | 資料購入費 | 事務所費 | 事務費 | 人件費 |
|------|---|------|-------|-----|-------|----------|-----|-------|-------|------|-----|-----|
| | | | | | | | | | | | ○ | |

領 収 証

15000-2000745

野中 泰志 様

金額 ¥2,805 ※

収
入
印
紙

但し 請求書通り 令和 3 年 12 月 06 日

上記の金額正に領収いたしました。

| | | |
|--------|---|---------|
| 現金・小切手 | ¥ | * |
| 振 込 | ¥ | * |
| 手形・相殺 | ¥ | * |
| 計 | ¥ | 2,805 ※ |

愛知県岡崎市康生通南3丁
富士フィルムビジネスパーション

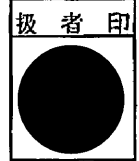

(本証に社印および扱者印の無いもの、並びに金額の訂正したものは無効です。)

複合機カウント代 12月分

| | | | |
|-----|-----|-------|--------|
| 按分率 | 4/5 | 按分後金額 | 2,244円 |
|-----|-----|-------|--------|

※ 領収書は重ならないように貼付すること。なお、領収書が大きい場合は、記入欄を一つにまとめたり、別添とすることも可能である。

※ 「整理番号」欄には出納簿の該当する整理番号を記載し、「経費項目」欄には該当する経費項目に○を記載すること。

※ 按分した場合は、按分率欄及び按分後金額欄に記載すること。

領収書整理票

(議員名:野中 泰志)

| 整理番号 | 4 | 経費項目 | 調査研究費 | 研修費 | 広報広聴費 | 要請陳情等活動費 | 会議費 | 資料作成費 | 資料購入費 | 事務所費 | 事務費 | 人件費 |
|------|---|------|-------|-----|-------|----------|-----|-------|-------|------|-----|-----|
| | | | | | | | | | | | ○ | |

電話料(事務所用) 12月分

西日本電信電話株式会社領収証 (Receipt)

お客さま氏名 野中 泰志 様

2022年 1月 9日発行

お客さま番号 (0533)83-5466

2021年 12月 月分

右記、金額を 2021年 12月 20日口座振替により
領収いたしました。

| | | |
|--|--------|---------|
| 領収金額 (Amount paid) | | 1,573 円 |
| 内訳 | 電話料金等 | 1,430 円 |
| | 消費税相当額 | 143 円 |
| 金融機関名 XXXXXXXXXX | | |
| 口座番号 XXXXXXXXXX | | |
| ※表示方法の変更(表示もしくは非表示)をご希望されるお客さまは、料金お問合せ先へご連絡ください。 | | |

印紙税申告納
付につき名古屋中
税務署承認済

NTT西日本
名古屋支店
〒460-0011
名古屋市中区 大須
4丁目 9-60



西日本電信電話株式会社
東海支店

料金お問合せ先 0120-747488 (無料)
〒461-0005
名古屋市東区 東桜
1丁目 14-11 DPスクエア9階

| | | | |
|-----|-----|-------|--------|
| 按分率 | 4/5 | 按分後金額 | 1,258円 |
|-----|-----|-------|--------|

- ※ 領収書は重ならないように貼付すること。なお、領収書が大きい場合は、記入欄を一つにまとめたり、別添とすることも可能である。
- ※ 「整理番号」欄には出納簿の該当する整理番号を記載し、「経費項目」欄には該当する経費項目に○を記載すること。
- ※ 按分した場合は、按分率欄及び按分後金額欄に記載すること。



領収書整理票

(議員名:野中 泰志)

| 整理番号 | 5 経費項目 | 調査研究費 | 研修費 | 広報広聴費 | 要請陳情等活動費 | 会議費 | 資料作成費 | 資料購入費 | 事務所費 | 事務費 | 人件費 |
|------|--------|-------|-----|-------|----------|-----|-------|-------|------|-----|-----|
| | | | | ○ | | | | | | | |



普通預金

| 年月日 | 摘要 | 金額 | 差引残高(円) |
|------------|------------|------------|------------|
| [Redacted] | [Redacted] | [Redacted] | [Redacted] |
| [Redacted] | [Redacted] | [Redacted] | [Redacted] |
| [Redacted] | [Redacted] | [Redacted] | [Redacted] |
| [Redacted] | [Redacted] | [Redacted] | [Redacted] |
| [Redacted] | [Redacted] | [Redacted] | [Redacted] |
| D 3-12-27 | [Redacted] | 50,000 | [Redacted] |
| [Redacted] | [Redacted] | [Redacted] | [Redacted] |
| [Redacted] | [Redacted] | [Redacted] | [Redacted] |
| [Redacted] | [Redacted] | [Redacted] | [Redacted] |
| [Redacted] | [Redacted] | [Redacted] | [Redacted] |

ホームページ制作・管理代 12月分

| | | | |
|-----|-----|-------|---------|
| 按分率 | 4/5 | 按分後金額 | 40,000円 |
|-----|-----|-------|---------|

※ 領収書は重ならないように貼付すること。なお、領収書が大きい場合は、記入欄を一つにまとめたり、別添とすることも可能である。
 ※ 「整理番号」欄には出納簿の該当する整理番号を記載し、「経費項目」欄には該当する経費項目に○を記載すること。
 ※ 按分した場合は、按分率欄及び按分後金額欄に記載すること。

領収書整理票

(議員名:野中 泰志)

| 整理番号 | 6 | 経費項目 | 調査研究費 | 研修費 | 広報広聴費 | 要請陳情等活動費 | 会議費 | 資料作成費 | 資料購入費 | 事務所費 | 事務費 | 人件費 |
|------|---|------|-------|-----|-------|----------|-----|-------|-------|------|-----|-----|
| | | | | | | | | | | | ○ | |

領収書

121110000000380
1/1 頁
2021年11月29日 発行

野中泰志

御中

443-0056
愛知県蒲郡市神明町2番1号

蒲信リース株式会社

T E L 0533-67-7161

F A X 0533-67-7163

| | |
|----|--------|
| 金額 | ¥5,060 |
|----|--------|

(但し)
2021年(2月27)日 正に上記金額を受領しました。



パソコンリース料(事務所用) 12月分

| | | | |
|-----|-----|-------|--------|
| 按分率 | 4/5 | 按分後金額 | 4,048円 |
|-----|-----|-------|--------|

- ※ 領収書は重ならないように貼付すること。なお、領収書が大きい場合は、記入欄を一つにまとめたり、別添とすることも可能である。
- ※ 「整理番号」欄には出納簿の該当する整理番号を記載し、「経費項目」欄には該当する経費項目に○を記載すること。
- ※ 按分した場合は、按分率欄及び按分後金額欄に記載すること。

領収書整理票

(議員名:野中 泰志)

| 整理番号 | 7 経費項目 | 調査研究費 | 研修費 | 広報広聴費 | 要請陳情等活動費 | 会議費 | 資料作成費 | 資料購入費 | 事務所費 | 事務費 | 人件費 |
|------|--------|-------|-----|-------|----------|-----|-------|-------|------|-----|-----|
| | | | | | | | | | | ○ | |

領収書

121110000000340
1/1 頁
2021年11月29日 発行

野中泰志

御中

443-0056
愛知県蒲郡市神明町2番1号

蒲信リース株式会社

T E L 0533-67-7161
F A X 0533-67-7163

| | |
|----|---------|
| 金額 | ¥17,442 |
|----|---------|

(但し)
2021年12月27日 正に上記金額を受領しました。



事務所複合機リース料 12月分

| | | | |
|-----|-----|-------|---------|
| 按分率 | 4/5 | 按分後金額 | 13,953円 |
|-----|-----|-------|---------|

- ※ 領収書は重ならないように貼付すること。なお、領収書が大きい場合は、記入欄を一つにまとめたり、別添とすることも可能である。
- ※ 「整理番号」欄には出納簿の該当する整理番号を記載し、「経費項目」欄には該当する経費項目に○を記載すること。
- ※ 按分した場合は、按分率欄及び按分後金額欄に記載すること。

領収書整理票

(議員名:野中 泰志)

| 整理番号 | 8 | 経費項目 | 調査研究費 | 研修費 | 広報広聴費 | 要請陳情等活動費 | 会議費 | 資料作成費 | 資料購入費 | 事務所費 | 事務費 | 人件費 |
|------|---|------|-------|-----|-------|----------|-----|-------|-------|------|-----|-----|
| | | | | | | | | | ○ | | | |

新聞購読料 領収証

野中ヤスシ 事務所 様

ご購入ありがとうございます。
下記金額を正に領収いたしました。

2021年12月分

領収日 12月28日

領収金額 ￥3,821

| 品名 | 定価(税込) | 部数 | 金額 |
|-------|--------|----|-------|
| 聖教新聞※ | 1,934 | 1 | 1,934 |

その他購読料等 領収証

| 品名 | 定価(税込) | 部数 | 金額 |
|-------|--------|----|-------|
| 公明新聞※ | 1,887 | 1 | 1,887 |

※は軽減税率対象品目です。

(10%対象 0)
(8%対象 3,821)

販売店 大久保 真一
住所 豊川市二見町28-2
TEL 0533-65-8481 FAX 0533-65-8482

お申込No. 23135-19055(225)-1

新聞購読料 12月分

| | | | |
|-----|-----|-------|--------|
| 按分率 | 4/5 | 按分後金額 | 3,056円 |
|-----|-----|-------|--------|

※ 領収書は重ならないように貼付すること。なお、領収書が大きい場合は、記入欄を一つにまとめたり、別添とすることも可能である。

※ 「整理番号」欄には出納簿の該当する整理番号を記載し、「経費項目」欄には該当する経費項目に○を記載すること。

※ 按分した場合は、按分率欄及び按分後金額欄に記載すること。

領収書整理票

(議員名:野中 泰志)

| 整理番号 | 1 | 経費項目 | 調査研究費 | 研修費 | 広報広聴費 | 要請陳情等活動費 | 会議費 | 資料作成費 | 資料購入費 | 事務所費 | 事務費 | 人件費 |
|------|---|------|-------|-----|-------|----------|-----|-------|-------|------|-----|-----|
| | | | | | | | | | | | ○ | |

領 収 証

15000-2000902

野中 泰志 様

収
入
印
紙

金額 ¥2,805 ※

但し 請求書通り

令和 4 年 01 月 06 日

上記の金額正に領収いたしました。

愛知県岡崎市康生通南3丁目3
富士ビルビジネスイノベーションセンター



| | | |
|--------|---|---------|
| 現金・小切手 | ¥ | * |
| 振込 | ¥ | * |
| 手形・相殺 | ¥ | * |
| 計 | ¥ | 2,805 ※ |

(本証に社印および抜者印の無いもの、並びに金額の訂正したものは無効です。)

複合機カウント代 1月分

| | | | |
|-----|-----|-------|--------|
| 按分率 | 4/5 | 按分後金額 | 2,244円 |
|-----|-----|-------|--------|

- ※ 領収書は重ならないように貼付すること。なお、領収書が大きい場合は、記入欄を一つにまとめたり、別添とすることも可能である。
- ※ 「整理番号」欄には出納簿の該当する整理番号を記載し、「経費項目」欄には該当する経費項目に○を記載すること。
- ※ 按分した場合は、按分率欄及び按分後金額欄に記載すること。

領収書整理票

(議員名:野中 泰志)

| 整理番号 | 3 | 経費項目 | 調査研究費 | 研修費 | 広報広聴費 | 要請陳情等活動費 | 会議費 | 資料作成費 | 資料購入費 | 事務所費 | 事務費 | 人件費 |
|------|---|------|-------|-----|-------|----------|-----|-------|-------|------|-----|-----|
| | | | | | | | ○ | | | | | |

ご利用ありがとうございます。
利用証明書



料金所(自) 豊川
料金所(至) 名古屋南第二
22年 1月 7日
9時13分

通行料金 ¥1,670-
(ETCクレジット)

車種 1

取扱番号
A32201-079222-677639 (確)

※通行料金は消費税率10%対象です。
※本利用証明書はETC利用照会サービスで印字されたものです。

ご利用ありがとうございます。
利用証明書

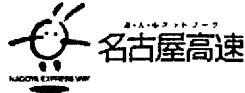

料金所(自) 伊勢湾岸至星崎
料金所(至) 丸の内出口
22年 1月 7日
9時13分

通行料金 ¥800-
(ETCクレジット)

車種 1

取扱番号
A32201-079222-678439 (確)

※通行料金は消費税率10%対象です。
※本利用証明書はETC利用照会サービスで印字されたものです。

ご利用ありがとうございます。
利用証明書

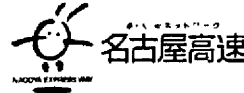

料金所(自) 丸の内
料金所(至) 名古屋南至湾岸
22年 1月 7日
16時44分

通行料金 ¥810-
(ETCクレジット)

車種 1

取扱番号
A32201-079222-679437 (確)

※通行料金は消費税率10%対象です。
※本利用証明書はETC利用照会サービスで印字されたものです。

614

ご利用ありがとうございます。
利用証明書



料金所(自) 名古屋南第二
料金所(至) 豊川
22年 1月 7日
17時36分

通行料金 ¥1,670-
(ETCクレジット)

車種 1

取扱番号
A32201-079222-680237 (確)

※通行料金は消費税率10%対象です。
※本利用証明書はETC利用照会サービスで印字されたものです。

県政振興調査会
自民党会議室

1月7日 4,950円

| | | | |
|-----|--|-------|--|
| 按分率 | | 按分後金額 | |
|-----|--|-------|--|

※ 領収書は重ならないように貼付すること。なお、領収書が大きい場合は、記入欄を一つにまとめたり、別添とすることも可能である。

※ 「整理番号」欄には出納簿の該当する整理番号を記載し、「経費項目」欄には該当する経費項目に○を記載すること。

※ 按分した場合は、按分率欄及び按分後金額欄に記載すること。

領収書整理票

(議員名:野中 泰志)

| 整理番号 | 4 | 経費項目 | 調査研究費 | 研修費 | 広報広聴費 | 要請陳情等活動費 | 会議費 | 資料作成費 | 資料購入費 | 事務所費 | 事務費 | 人件費 |
|------|---|------|-------|-----|-------|----------|-----|-------|-------|------|-----|-----|
| | | | | | | | ○ | | | | | |

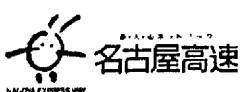
| | |
|---|---|
| <p>ご利用ありがとうございます。</p> <h2>利用証明書</h2>  <p>料金所(自) 豊川 料金所(至) 名古屋南第二</p> <p>22年 1月10日 16時48分</p> <p>割引前料金 ¥1,670- 割引△ ¥500- ----- 通行料金 ¥1,170- (ETCクレジット)</p> <p>車種 1</p> <p>取扱番号 A33201-103525-579132 (確)</p> <p><small>※通行料金は消費税率10%対象です。 ※本利用証明書はETC利用照会サービスで印字されたものです。</small></p> | <p>ご利用ありがとうございます。</p> <h2>利用証明書</h2>  <p>料金所(自) 伊勢湾岸至星崎 料金所(至) 錦橋出口</p> <p>22年 1月10日 16時48分</p> <p>通行料金 ¥800- (ETCクレジット)</p> <p>車種 1</p> <p>取扱番号 A33201-103525-580635 (確)</p> <p><small>※通行料金は消費税率10%対象です。 ※本利用証明書はETC利用照会サービスで印字されたものです。</small></p> |
|---|---|

019

前泊 1月11日 産業振興調査会
自民党会議室

1月10日 1,970円



| | | | |
|-----|--|-------|--|
| 按分率 | | 按分後金額 | |
|-----|--|-------|--|

- ※ 領収書は重ならないように貼付すること。なお、領収書が大きい場合は、記入欄を一つにまとめたり、別添とすることも可能である。
- ※ 「整理番号」欄には出納簿の該当する整理番号を記載し、「経費項目」欄には該当する経費項目に○を記載すること。
- ※ 按分した場合は、按分率欄及び按分後金額欄に記載すること。

領収書整理票

(議員名:野中 泰志)

| 整理番号 | 5 | 経費項目 | 調査研究費 | 研修費 | 広報広聴費 | 要請陳情等活動費 | 会議費 | 資料作成費 | 資料購入費 | 事務所費 | 事務費 | 人件費 |
|------|---|------|-------|-----|-------|----------|-----|-------|-------|------|-----|-----|
| | | | | | | | ○ | | | | | |

| | |
|--|--|
| <p>ご利用ありがとうございます。</p> <h2>利用証明書</h2>  <p>名古屋高速</p> <p>料金所(自) 丸の内 料金所(至) 名古屋南至湾岸</p> <p>22年 1月11日 14時50分</p> <hr/> <p>通行料金 ¥810- (ETCクレジット)</p> <p>車種 1</p> <p>取扱番号 A33201-113525-581335 (確)</p> <p><small>※通行料金は消費税率10%対象です。 ※本利用証明書はETC利用照会サービスで印字されたものです。</small></p> | <p>ご利用ありがとうございます。</p> <h2>利用証明書</h2>  <p>NEXCO 中日本</p> <p>料金所(自) 名古屋南第二 料金所(至) 豊田上郷スマート</p> <p>22年 1月11日 15時19分</p> <hr/> <p>通行料金 ¥770- (ETCクレジット)</p> <p>車種 1</p> <p>取扱番号 A33201-113525-581830 (確)</p> <p><small>※通行料金は消費税率10%対象です。 ※本利用証明書はETC利用照会サービスで印字されたものです。</small></p> |
|--|--|

ご利用ありがとうございます。

利用証明書



NEXCO
中日本

料金所(自) 豊田東
料金所(至) 新城

22年 1月11日
16時25分

通行料金 ¥1,140-
(ETCクレジット)

車種 1

取扱番号
A33201-113525-582630 (確)

※通行料金は消費税率10%対象です。
※本利用証明書はETC利用照会サービスで印字されたものです。

産業振興調査会
自民党会議室

事故の為、新城で下車

1月11日 2,720円

| | | | |
|-----|--|-------|--|
| 按分率 | | 按分後金額 | |
|-----|--|-------|--|

- ※ 領収書は重ならないように貼付すること。なお、領収書が大きい場合は、記入欄を一つにまとめたり、別添とすることも可能である。
- ※ 「整理番号」欄には出納簿の該当する整理番号を記載し、「経費項目」欄には該当する経費項目に○を記載すること。
- ※ 按分した場合は、按分率欄及び按分後金額欄に記載すること。

領収書整理票

(議員名:野中 泰志)

| 整理番号 | 6 経費項目 | 調査研究費 | 研修費 | 広報広聴費 | 要請陳情等活動費 | 会議費 | 資料作成費 | 資料購入費 | 事務所費 | 事務費 | 人件費 |
|------|--------|-------|-----|-------|----------|-----|-------|-------|------|-----|-----|
| | | | | | | ○ | | | | | |

ご利用ありがとうございます。

利用証明書



料金所(自) 豊川
料金所(至) 名古屋南第二

22年 1月12日
8時32分

通行料金 ¥1,670-
(ETC/レジット)

車種 1

取扱番号 A33201-123525-583231 (確)

※通行料金は消費税率10%対象です。
※本利用証明書はETC利用照会サービスで印字されたものです。

ご利用ありがとうございます。

利用証明書

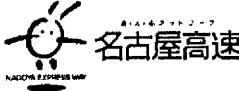

料金所(自) 伊勢湾岸至星崎
料金所(至) 丸の内出口

22年 1月12日
8時32分

通行料金 ¥800-
(ETC/レジット)

車種 1

取扱番号 A33201-123525-584031 (確)

※通行料金は消費税率10%対象です。
※本利用証明書はETC利用照会サービスで印字されたものです。

ご利用ありがとうございます。

利用証明書



料金所(自) 丸の内
料金所(至) 名古屋南至湾岸

22年 1月12日
17時29分

通行料金 ¥810-
(ETC/レジット)

車種 1

取扱番号 A33201-123525-584734 (確)

※通行料金は消費税率10%対象です。
※本利用証明書はETC利用照会サービスで印字されたものです。

614

教育治安調査会
自民党会議室

1月12日 4,950円

ご利用ありがとうございます。

利用証明書



料金所(自) 名古屋南第二
料金所(至) 豊川

22年 1月12日
18時21分

通行料金 ¥1,670-
(ETC/レジット)

車種 1

取扱番号 A33201-123525-585632 (確)

※通行料金は消費税率10%対象です。
※本利用証明書はETC利用照会サービスで印字されたものです。

| | | | |
|-----|--|-------|--|
| 按分率 | | 按分後金額 | |
|-----|--|-------|--|

- ※ 領収書は重ならないように貼付すること。なお、領収書が大きい場合は、記入欄を一つにまとめたり、別添とすることも可能である。
- ※ 「整理番号」欄には出納簿の該当する整理番号を記載し、「経費項目」欄には該当する経費項目に○を記載すること。
- ※ 按分した場合は、按分率欄及び按分後金額欄に記載すること。

領収書整理票

(議員名:野中 泰志)

| 整理番号 | 7 | 経費項目 | 調査研究費 | 研修費 | 広報広聴費 | 要請陳情等活動費 | 会議費 | 資料作成費 | 資料購入費 | 事務所費 | 事務費 | 人件費 |
|------|---|------|-------|-----|-------|----------|-----|-------|-------|------|-----|-----|
| | | | | | | | ○ | | | | | |

ご利用ありがとうございます。
利用証明書



料金所(自) 豊川
料金所(至) 名古屋南第二
22年 1月13日
9時 6分

通行料金 ¥1,670-
(ETCクレジット)

車種 1

取扱番号 A33201-133525-586431 (確)

※通行料金は消費税率10%対象です。
※本利用証明書はETC利用照会サービスで印字されたものです。

ご利用ありがとうございます。
利用証明書

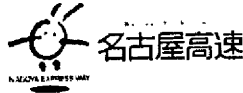

料金所(自) 伊勢湾岸至星崎
料金所(至) 丸の内出口
22年 1月13日
9時 6分

通行料金 ¥800-
(ETCクレジット)

車種 1

取扱番号 A33201-133525-587033 (確)

※通行料金は消費税率10%対象です。
※本利用証明書はETC利用照会サービスで印字されたものです。

ご利用ありがとうございます。
利用証明書

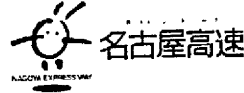

料金所(自) 東新町
料金所(至) 名古屋南至湾岸
22年 1月13日
21時 28分

通行料金 ¥720-
(ETCクレジット)

車種 1

取扱番号 A33201-133525-588031 (確)

※通行料金は消費税率10%対象です。
※本利用証明書はETC利用照会サービスで印字されたものです。

614

ご利用ありがとうございます。
利用証明書



料金所(自) 名古屋南第二
料金所(至) 豊川

22年 1月13日
22時 13分

通行料金 ¥1,670-
(ETCクレジット)

車種 1

取扱番号 A33201-133525-589039 (確)

※通行料金は消費税率10%対象です。
※本利用証明書はETC利用照会サービスで印字されたものです。

健康福祉調査会
自民党会議室

1月13日 4,860円

| | |
|-----|-------|
| 按分率 | 按分後金額 |
|-----|-------|

※ 領収書は重ならないように貼付すること。なお、領収書が大きい場合は、記入欄を一つにまとめたり、別添とすることも可能である。

※ 「整理番号」欄には出納簿の該当する整理番号を記載し、「経費項目」欄には該当する経費項目に○を記載すること。

※ 按分した場合は、按分率欄及び按分後金額欄に記載すること。

領収書整理票

(議員名:野中 泰志)

| 整理番号 | 9 | 経費項目 | 調査研究費 | 研修費 | 広報広聴費 | 要請陳情等活動費 | 会議費 | 資料作成費 | 資料購入費 | 事務所費 | 事務費 | 人件費 |
|------|---|------|-------|-----|-------|----------|-----|-------|-------|------|-----|-----|
| | | | | | | | | | ○ | | | |

書籍購入費 2冊 2838円 (別紙)

| | | | |
|-----|--|-------|--|
| 按分率 | | 按分後金額 | |
|-----|--|-------|--|

- ※ 領収書は重ならないように貼付すること。なお、領収書が大きい場合は、記入欄を一つにまとめたり、別添とすることも可能である。
- ※ 「整理番号」欄には出納簿の該当する整理番号を記載し、「経費項目」欄には該当する経費項目に○を記載すること。
- ※ 按分した場合は、按分率欄及び按分後金額欄に記載すること。

再発行日: 2022年3月4日
注文日: 2022年1月17日
Amazon.co.jp 注文番号: 249-5899719-7359815
ご請求額: ¥ 2,838

野中泰志様

2022年1月18日に発送済み

| 注文商品 | 価格 |
|--|---------|
| 1点 農業消滅: 農政の失敗がまねく国家存亡の危機 (979;979) (平凡社新書 979), 鈴木 宣弘 販売: アマゾンジャパン合同会社 | ¥ 968 |
| コンディション: 新品 | |
| 1点 季刊『農業と経済』2021年夏号, 『農業と経済』編集委員会 販売: アマゾンジャパン合同会社 | ¥ 1,870 |
| コンディション: 新品 | |

お届け先住所:
野中泰志
442-0051
愛知県 豊川市中央通3-21
ルネス・ファイ中央通901号

配送方法:
お急ぎ便

支払い情報

支払い方法:

██
一括払い

請求先住所:

野中ヤスシ事務所
██

| | |
|----------|---------|
| 商品の小計: | ¥ 2,838 |
| 配送料・手数料: | ¥ 0 |
| | ---- |
| 注文合計: | ¥ 2,838 |
| | ---- |
| ご請求額: | ¥ 2,838 |

クレジットカードへの請求

██: 2022年1月18日: ¥ 2,838

注文の状況を確認するには、[注文内容](#)をご覧ください。

領収書整理票

(議員名:野中 泰志)

| | | | | | | | | | | | | |
|------|----|------|-------|-----|-------|----------|-----|-------|-------|------|-----|-----|
| 整理番号 | 10 | 経費項目 | 調査研究費 | 研修費 | 広報広聴費 | 要請陳情等活動費 | 会議費 | 資料作成費 | 資料購入費 | 事務所費 | 事務費 | 人件費 |
| | | | | | | | | | | | ○ | |

電話料(事務所用) 1月分

西日本電信電話株式会社領収証 (Receipt)

お客さま氏名 野中 泰志 様

2022年 2月 7日発行

お客さま番号 (0533)83-5466

右記、金額を 2022年 1月20日口座振替により
領収いたしました。

| | |
|--|------------|
| 2022年 1月分 | |
| 領収金額 (Amount paid) | 20,119 円 |
| 内訳 | |
| 電話料金等 | 18,290 円 |
| 消費税相当額 | 1,829 円 |
| 金融機関名 | XXXXXXXXXX |
| 口座番号 | XXXXXXXXXX |
| ※表示方法の変更(表示もしくは非表示)をご希望されるお客さまは、 料金お問合せ先へご連絡ください。 | |

印紙税申告納
付につき名古屋中
税務署承認済

NTT西日本
名古屋支店
〒460-0011
名古屋市中区 大須
4丁目 9-60



NTT西日本

西日本電信電話株式会社
東海支店

料金お問合せ先 0120-747488 (無料)
〒461-0005
名古屋市東区 東桜
1丁目 14-11 DPスクエア9階

| | | | |
|-----|-----|-------|---------|
| 按分率 | 4/5 | 按分後金額 | 16,095円 |
|-----|-----|-------|---------|

- ※ 領収書は重ならないように貼付すること。なお、領収書が大きい場合は、記入欄を一つにまとめたり、別添とすることも可能である。
- ※ 「整理番号」欄には出納簿の該当する整理番号を記載し、「経費項目」欄には該当する経費項目に○を記載すること。
- ※ 按分した場合は、按分率欄及び按分後金額欄に記載すること。

領収書整理票

(議員名:野中 泰志)

| 整理番号 | 11 | 経費項目 | 調査研究費 | 研修費 | 広報広聴費 | 要請陳情等活動費 | 会議費 | 資料作成費 | 資料購入費 | 事務所費 | 事務費 | 人件費 |
|------|----|------|-------|-----|-------|----------|-----|-------|-------|------|-----|-----|
| | | | | | ○ | | | | | | | |

領 収 証

愛知県議会議員 野中泰志様 No. _____

★ ￥50,000

但 ホームページ制作・管理

2022年1月26日 上記正に領収いたしました

| | | | |
|----|----|-----------|-------|
| 内訳 | 税率 | 金額(税抜・税込) | 50000 |
| | % | 消費税額等 | 4545 |
| | 税率 | 金額(税抜・税込) | |
| | % | 消費税額等 | |

NS1EP
〒422-8021
駿河区小坂2-35-12 201



ホームページ制作・管理代 1月分

| | | | |
|-----|-----|-------|---------|
| 按分率 | 4/5 | 按分後金額 | 40,000円 |
|-----|-----|-------|---------|

- ※ 領収書は重ならないように貼付すること。なお、領収書が大きい場合は、記入欄を一つにまとめたり、別添とすることも可能である。
- ※ 「整理番号」欄には出納簿の該当する整理番号を記載し、「経費項目」欄には該当する経費項目に○を記載すること。
- ※ 按分した場合は、按分率欄及び按分後金額欄に記載すること。

領収書整理票

(議員名:野中 泰志)

| 整理番号 | 12 | 経費項目 | 調査研究費 | 研修費 | 広報広聴費 | 要請陳情等活動費 | 会議費 | 資料作成費 | 資料購入費 | 事務所費 | 事務費 | 人件費 |
|------|----|------|-------|-----|-------|----------|-----|-------|-------|------|-----|-----|
| | | | | | | | | | | | ○ | |

領収書

122010000000030

1/1 頁

2022年 1月26日 発行

野中泰志

御中

443-0056

愛知県蒲郡市神明町2番1号

蒲信リース株式

T E L 0533-67

F A X 0533-67

金額

¥5,060

(但し

2022年 1月25日 正に上記金額を受領しました。



パソコンリース料(事務所用) 1月分

| | | | |
|-----|-----|-------|--------|
| 按分率 | 4/5 | 按分後金額 | 4,048円 |
|-----|-----|-------|--------|

※ 領収書は重ならないように貼付すること。なお、領収書が大きい場合は、記入欄を一つにまとめたり、別添とすることも可能である。

※ 「整理番号」欄には出納簿の該当する整理番号を記載し、「経費項目」欄には該当する経費項目に○を記載すること。

※ 按分した場合は、按分率欄及び按分後金額欄に記載すること。

領収書整理票

(議員名:野中 泰志)

| 整理番号 | 13 | 経費項目 | 調査研究費 | 研修費 | 広報広聴費 | 要請陳情等活動費 | 会議費 | 資料作成費 | 資料購入費 | 事務所費 | 事務費 | 人件費 |
|------|----|------|-------|-----|-------|----------|-----|-------|-------|------|-----|-----|
| | | | | | | | | | | | ○ | |

領収書

122010000000010

1/1 頁

2022年 1月26日 発行

野中泰志

御中

443-0056

愛知県蒲郡市神明町2番1号

蒲信リース株式会社

T E L 0533-67-7161

F A X 0533-67-7163

| | |
|----|---------|
| 金額 | ¥17,442 |
|----|---------|

(但し)

2022年1月25日 正に上記金額を受領しました。



事務所複合機リース料 1月分

| | | | |
|-----|-----|-------|---------|
| 按分率 | 4/5 | 按分後金額 | 13,953円 |
|-----|-----|-------|---------|

- ※ 領収書は重ならないように貼付すること。なお、領収書が大きい場合は、記入欄を一つにまとめたり、別添とすることも可能である。
- ※ 「整理番号」欄には出納簿の該当する整理番号を記載し、「経費項目」欄には該当する経費項目に○を記載すること。
- ※ 按分した場合は、按分率欄及び按分後金額欄に記載すること。

領収書整理票

(議員名:野中 泰志)

| | | | | | | | | | | | | |
|------|----|------|-------|-----|-------|----------|-----|-------|-------|------|-----|-----|
| 整理番号 | 14 | 経費項目 | 調査研究費 | 研修費 | 広報広聴費 | 要請陳情等活動費 | 会議費 | 資料作成費 | 資料購入費 | 事務所費 | 事務費 | 人件費 |
| | | | | | | | | | ○ | | | |

新聞購読料 領収証

野中ヤスシ 事務所 様

ご購入ありがとうございます。
下記金額を正に領収いたしました。

2022年1月分

領収日 / 月 27 日

| | |
|------|--------|
| 領収金額 | ¥3,821 |
|------|--------|

| 品名 | 定価(税込) | 部数 | 金額 |
|-------|--------|----|-------|
| 聖教新聞※ | 1,934 | 1 | 1,934 |

その他購読料等 領収証

| 品名 | 定価(税込) | 部数 | 金額 |
|-------|--------|----|-------|
| 公明新聞※ | 1,887 | 1 | 1,887 |

※は軽減税率対象品目です。 (10%対象 0)
(8%対象 3,821)

販売店 大久保 真一
住所 豊川市二見町28-2
TEL 0533-65-8481 FAX 0533-65-8482

お申込No. 23135-19055(225)

新聞購読料 1月分

| | | | |
|-----|-----|-------|--------|
| 按分率 | 4/5 | 按分後金額 | 3,056円 |
|-----|-----|-------|--------|

- ※ 領収書は重ならないように貼付すること。なお、領収書が大きい場合は、記入欄を一つにまとめたり、別添とすることも可能である。
- ※ 「整理番号」欄には出納簿の該当する整理番号を記載し、「経費項目」欄には該当する経費項目に○を記載すること。
- ※ 按分した場合は、按分率欄及び按分後金額欄に記載すること。

領収書整理票

(議員名:野中 泰志)

| 整理番号 | 1 経費項目 | 調査研究費 | 研修費 | 広報広聴費 | 要請陳情等活動費 | 会議費 | 資料作成費 | 資料購入費 | 事務所費 | 事務費 | 人件費 |
|------|--------|-------|-----|-------|----------|-----|-------|-------|------|-----|-----|
| | | | | | | ○ | | | | | |

ご利用ありがとうございます。
利用証明書



料金所(自) 豊川
料金所(至) 名古屋南第二

22年 2月 1日
10時47分

通行料金 ¥1,670-
(ETCクレジット)

車種 1

取扱番号
A36202-017151-055435 (確)

※通行料金は消費税率10%対象です。
※本利用証明書はETC利用照会サービスで印字されたものです。

ご利用ありがとうございます。
利用証明書



料金所(自) 伊勢湾岸至星崎
料金所(至) 丸の内出口

22年 2月 1日
10時47分

通行料金 ¥800-
(ETCクレジット)

車種 1

取扱番号
A36202-017151-054131 (確)

※通行料金は消費税率10%対象です。
※本利用証明書はETC利用照会サービスで印字されたものです。

ご利用ありがとうございます。
利用証明書



料金所(自) 東新町
料金所(至) 名古屋南至湾岸

22年 2月 1日
15時4分

通行料金 ¥720-
(ETCクレジット)

車種 1

取扱番号
A36202-017151-056235 (確)

※通行料金は消費税率10%対象です。
※本利用証明書はETC利用照会サービスで印字されたものです。

614

ご利用ありがとうございます。
利用証明書



料金所(自) 名古屋南第二
料金所(至) 岡崎

22年 2月 1日
15時34分

通行料金 ¥1,010-
(ETCクレジット)

車種 1

取扱番号
A36202-017151-057035 (確)

※通行料金は消費税率10%対象です。
※本利用証明書はETC利用照会サービスで印字されたものです。

自民党幹事会

自民党会議室

2月1日 4,200円

| | | | |
|-----|--|-------|--|
| 按分率 | | 按分後金額 | |
|-----|--|-------|--|

- ※ 領収書は重ならないように貼付すること。なお、領収書が大きい場合は、記入欄を一つにまとめたり、別添とすることも可能である。
- ※ 「整理番号」欄には出納簿の該当する整理番号を記載し、「経費項目」欄には該当する経費項目に○を記載すること。
- ※ 按分した場合は、按分率欄及び按分後金額欄に記載すること。

領収書整理票

(議員名:野中 泰志)

| 整理番号 | 2 経費項目 | 調査研究費 | 研修費 | 広報広聴費 | 要請陳情等活動費 | 会議費 | 資料作成費 | 資料購入費 | 事務所費 | 事務費 | 人件費 |
|------|--------|-------|-----|-------|----------|-----|-------|-------|------|-----|-----|
| | | | | | | ○ | | | | | |

ご利用ありがとうございます。
利用証明書



料金所(自) 豊川
料金所(至) 名古屋南第二

22年 2月 4日
8時29分

通行料金 ¥1,670-
(ETCクレジット)

車種 1

取扱番号
A36202-047151-058733 (確)

※通行料金は消費税率10%対象です。
※本利用証明書はETC利用照会サービスで印字されたものです。

ご利用ありがとうございます。
利用証明書

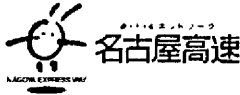

料金所(自) 伊勢湾岸至星崎
料金所(至) 丸の内出口

22年 2月 4日
8時29分

通行料金 ¥800-
(ETCクレジット)

車種 1

取扱番号
A36202-047151-059434 (確)

※通行料金は消費税率10%対象です。
※本利用証明書はETC利用照会サービスで印字されたものです。

ご利用ありがとうございます。
利用証明書

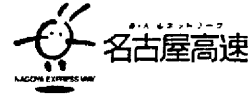

料金所(自) 丸の内
料金所(至) 名古屋南至湾岸

22年 2月 4日
15時 4分

通行料金 ¥810-
(ETCクレジット)

車種 1

取扱番号
A36202-047151-060234 (確)

※通行料金は消費税率10%対象です。
※本利用証明書はETC利用照会サービスで印字されたものです。

614

ご利用ありがとうございます。
利用証明書



料金所(自) 名古屋南第二
料金所(至) 豊川

22年 2月 4日
16時20分

通行料金 ¥1,670-
(ETCクレジット)

車種 1

取扱番号
A36202-047151-063733 (確)

※通行料金は消費税率10%対象です。
※本利用証明書はETC利用照会サービスで印字されたものです。

議員総会

自民党会議室

2月4日 4,950円

| 按分率 | 按分後金額 |
|-----|-------|
| | |

- ※ 領収書は重ならないように貼付すること。なお、領収書が大きい場合は、記入欄を一つにまとめたり、別添とすることも可能である。
- ※ 「整理番号」欄には出納簿の該当する整理番号を記載し、「経費項目」欄には該当する経費項目に○を記載すること。
- ※ 按分した場合は、按分率欄及び按分後金額欄に記載すること。

領収書整理票

(議員名:野中 泰志)

| 整理番号 | 3 | 経費項目 | 調査研究費 | 研修費 | 広報広聴費 | 要請陳情等活動費 | 会議費 | 資料作成費 | 資料購入費 | 事務所費 | 事務費 | 人件費 |
|------|---|------|-------|-----|-------|----------|-----|-------|-------|------|-----|-----|
| | | | | | | | | | | | ○ | |

領 収 証

15000-2000906

野中 泰志 様

金額 ¥2,805 ※

収
入
印
紙

但し 請求書通り

令和 4 年 02 月 07 日

上記の金額正に領収いたしました。

| | | |
|--------|---|---------|
| 現金・小切手 | ¥ | * |
| 振 込 | ¥ | * |
| 手形・相殺 | ¥ | * |
| 計 | ¥ | 2,805 ※ |

愛知県岡崎市康生通南3丁目
富士フイルムビジネスソリューションズ

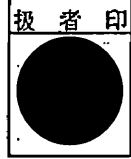

(本証に社印および扱者印の無いもの、並びに金額の訂正したものは無効です。)

複合機カウント代 2月分

| | | | |
|-----|-----|-------|--------|
| 按分率 | 4/5 | 按分後金額 | 2,244円 |
|-----|-----|-------|--------|

- ※ 領収書は重ならないように貼付すること。なお、領収書が大きい場合は、記入欄を一つにまとめたり、別添とすることも可能である。
- ※ 「整理番号」欄には出納簿の該当する整理番号を記載し、「経費項目」欄には該当する経費項目に○を記載すること。
- ※ 按分した場合は、按分率欄及び按分後金額欄に記載すること。

領収書整理票

(議員名:野中 泰志)

| 整理番号 | 6 | 経費項目 | 調査研究費 | 研修費 | 広報広聴費 | 要請陳情等活動費 | 会議費 | 資料作成費 | 資料購入費 | 事務所費 | 事務費 | 人件費 |
|------|---|------|-------|-----|-------|----------|-----|-------|-------|------|-----|-----|
| | | | | | | | | | | | ○ | |

電話料(事務所用) 2月分

西日本電信電話株式会社領収証 (Receipt)

2022年 4月 9日発行

お客さま氏名 野中 泰志 様

お客さま番号 (0533)83-5466

右記、金額を 2022年 2月21日口座振替により
領収いたしました。

| 2022年 2月分 | |
|--|------------|
| 領収金額 (Amount paid) | 9,625 円 |
| 内訳 | |
| 電話料金等 | 8,750 円 |
| 消費税相当額 | 875 円 |
| 金融機関名 | ■■■■■■■■■■ |
| 口座番号 | ■■■■■■■■■■ |
| ※表示方法の変更(表示もしくは非表示)をご希望されるお客さまは、 料金お問合せ先へご連絡ください。 | |

印紙税申告納
付につき名古屋中
税務署承認済

NTT西日本
東海支店
〒460-0011
名古屋市中区 大須
4丁目 9-60



西日本電信電話株式会社
東海支店

料金お問合せ先 0120-747488 (無料)
〒461-0005
名古屋市中区 東桜
1丁目 14-11 DPスクエア9階

| | | | |
|-----|-----|-------|--------|
| 按分率 | 4/5 | 按分後金額 | 7,700円 |
|-----|-----|-------|--------|

- ※ 領収書は重ならないように貼付すること。なお、領収書が大きい場合は、記入欄を一つにまとめたり、別添とすることも可能である。
- ※ 「整理番号」欄には出納簿の該当する整理番号を記載し、「経費項目」欄には該当する経費項目に○を記載すること。
- ※ 按分した場合は、按分率欄及び按分後金額欄に記載すること。

領収書整理票

(議員名:野中 泰志)

| 整理番号 | 7 経費項目 | 調査研究費 | 研修費 | 広報広聴費 | 要請陳情等活動費 | 会議費 | 資料作成費 | 資料購入費 | 事務所費 | 事務費 | 人件費 |
|------|--------|-------|-----|-------|----------|-----|-------|-------|------|-----|-----|
| | | | | ○ | | | | | | | |

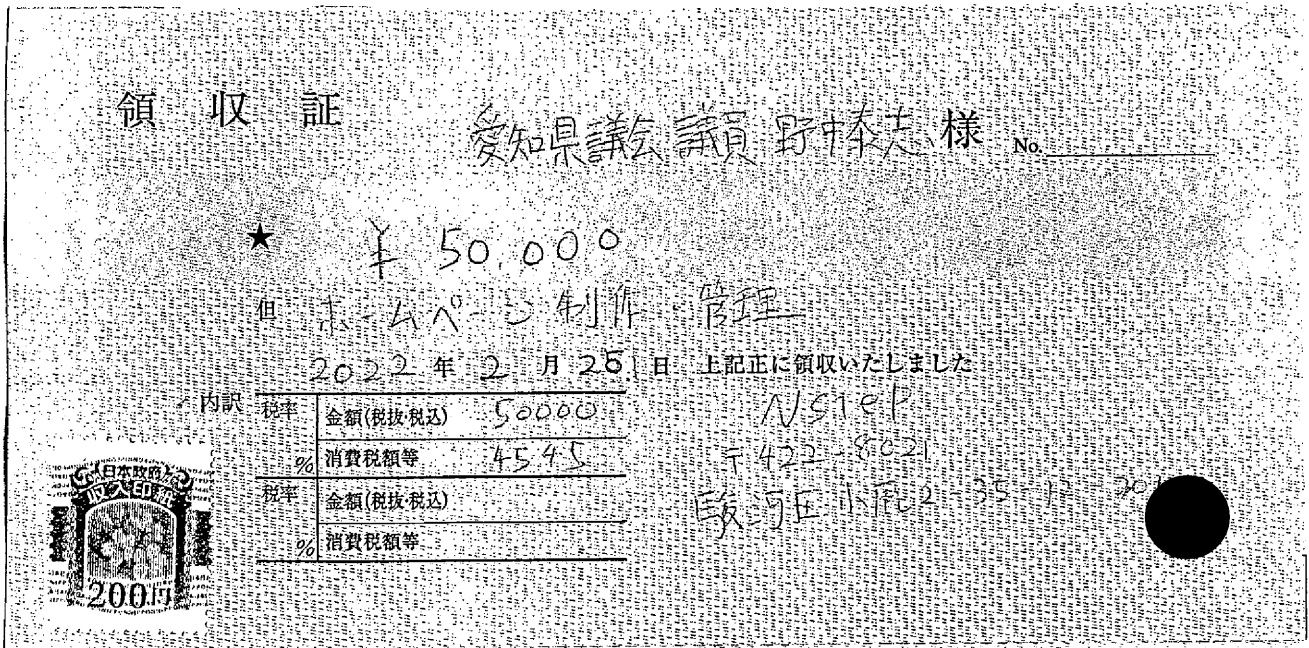

ホームページ制作・管理代 2月分

| | | | |
|-----|-----|-------|---------|
| 按分率 | 4/5 | 按分後金額 | 40,000円 |
|-----|-----|-------|---------|

- ※ 領収書は重ならないように貼付すること。なお、領収書が大きい場合は、記入欄を一つにまとめたり、別添とすることも可能である。
- ※ 「整理番号」欄には出納簿の該当する整理番号を記載し、「経費項目」欄には該当する経費項目に○を記載すること。
- ※ 按分した場合は、按分率欄及び按分後金額欄に記載すること。

領収書整理票

(議員名:野中 泰志)

| 整理番号 | 8 | 経費項目 | 調査研究費 | 研修費 | 広報広聴費 | 要請陳情等活動費 | 会議費 | 資料作成費 | 資料購入費 | 事務所費 | 事務費 | 人件費 |
|------|---|------|-------|-----|-------|----------|-----|-------|-------|------|-----|-----|
| | | | | | | | | | | | ○ | |

領収書

12202000000040
1/1 頁
2022年 2月28日 発行

野中泰志

御中

443-0056
愛知県蒲郡市神明町2番1号

蒲信リース株式会社

T E L 0533-67-7161
F A X 0533-67-7163

| | |
|----|--------|
| 金額 | ¥5,060 |
|----|--------|

(但し
2022年2月25日 正に上記金額を受領しました。



パソコンリース料(事務所用) 2月分

| | | | |
|-----|-----|-------|--------|
| 按分率 | 4/5 | 按分後金額 | 4,048円 |
|-----|-----|-------|--------|

- ※ 領収書は重ならないように貼付すること。なお、領収書が大きい場合は、記入欄を一つにまとめたり、別添とすることも可能である。
- ※ 「整理番号」欄には出納簿の該当する整理番号を記載し、「経費項目」欄には該当する経費項目に○を記載すること。
- ※ 按分した場合は、按分率欄及び按分後金額欄に記載すること。

領収書整理票

(議員名:野中 泰志)

| 整理番号 | 9 | 経費項目 | 調査研究費 | 研修費 | 広報広聴費 | 要請陳情等活動費 | 会議費 | 資料作成費 | 資料購入費 | 事務所費 | 事務費 | 人件費 |
|------|---|------|-------|-----|-------|----------|-----|-------|-------|------|-----|-----|
| | | | | | | | | | | | ○ | |

領収書

122020000000010

1/1 頁

2022年 2月28日 発行

野中泰志

御中

443-0056

愛知県蒲郡市神明町2番1号

蒲信リース株式会社

T E L 0533-67-7161

F A X 0533-67-7163

| | |
|----|---------|
| 金額 | ¥17,442 |
|----|---------|

(但し)

2022年2月25日 正に上記金額を受領しました。



事務所複合機リース料 2月分

| | | | |
|-----|-----|-------|---------|
| 按分率 | 4/5 | 按分後金額 | 13,953円 |
|-----|-----|-------|---------|

※ 領収書は重ならないように貼付すること。なお、領収書が大きい場合は、記入欄を一つにまとめたり、別添とすることも可能である。

※ 「整理番号」欄には出納簿の該当する整理番号を記載し、「経費項目」欄には該当する経費項目に○を記載すること。

※ 按分した場合は、按分率欄及び按分後金額欄に記載すること。

領収書整理票

(議員名:野中 泰志)

| 整理番号 | 1 | 経費項目 | 調査研究費 | 研修費 | 広報広聴費 | 要請陳情等活動費 | 会議費 | 資料作成費 | 資料購入費 | 事務所費 | 事務費 | 人件費 |
|------|---|------|-------|-----|-------|----------|-----|-------|-------|------|-----|-----|
| | | | | | | | | | | | ○ | |

領 収 証

15000-2000947

野中 泰志 様

金額 ¥2,805 ※



但し 請求書通り

令和 4 年 03 月 07 日

上記の金額正に領収いたしました。

| | | |
|--------|---|---------|
| 現金・小切手 | ¥ | * |
| 振 込 | ¥ | * |
| 手形・相殺 | ¥ | * |
| 計 | ¥ | 2,805 ※ |

愛知県岡崎市康生通南3丁目3
富士フイルムビジネスパーソンズジャパン

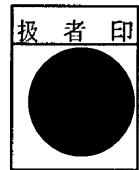

(本証に社印および抜者印の無いもの、並びに金額の訂正したものは無効です。)

複合機カウント代 3月分

| | | | |
|-----|-----|-------|--------|
| 按分率 | 4/5 | 按分後金額 | 2,244円 |
|-----|-----|-------|--------|

※ 領収書は重ならないように貼付すること。なお、領収書が大きい場合は、記入欄を一つにまとめたり、別添とすることも可能である。

※ 「整理番号」欄には出納簿の該当する整理番号を記載し、「経費項目」欄には該当する経費項目に○を記載すること。

※ 按分した場合は、按分率欄及び按分後金額欄に記載すること。

領収書整理票

(議員名:野中 泰志)

| 整理番号 | 5 | 経費項目 | 調査研究費 | 研修費 | 広報広聴費 | 要請陳情等活動費 | 会議費 | 資料作成費 | 資料購入費 | 事務所費 | 事務費 | 人件費 |
|------|---|------|-------|-----|-------|----------|-----|-------|-------|------|-----|-----|
| | | | | | ○ | | | | | | | |

| | | | | |
|----|-----------|----|--------|---------|
| 13 | | | | |
| 14 | D 4- 3-25 | 送金 | 50,000 | 122777° |
| 15 | | | | |
| 16 | | | | |
| 17 | | | | |
| 18 | | | | |
| 19 | | | | |
| 20 | | | | |
| 21 | | | | |
| 22 | | | | |
| 23 | | | | |
| 24 | | | | |

- 小切手等の証券類によるご入金の場合、摘要欄に日付を印字いたします。摘要欄表示の翌日以降にお払戻しができます。
- お取引明細について、後日記帳は取引年月日の前に「D」、現金自動預入支払機(ATM)扱いの場合は摘要欄にご入金は「AD」お支払は「CD」と表示します。また、「* *」のついたお取引は再記載します。
- 通帳を現金自動預入支払機(ATM)に挿入するときは、矢印の方向に挿入してください。



ホームページ制作・管理代 3月分

| | | | |
|-----|-----|-------|---------|
| 按分率 | 4/5 | 按分後金額 | 40,000円 |
|-----|-----|-------|---------|

- ※ 領収書は重ならないように貼付すること。なお、領収書が大きい場合は、記入欄を一つにまとめたり、別添とすることも可能である。
- ※ 「整理番号」欄には出納簿の該当する整理番号を記載し、「経費項目」欄には該当する経費項目に○を記載すること。
- ※ 按分した場合は、按分率欄及び按分後金額欄に記載すること。

領収書整理票

(議員名:野中 泰志)

| 整理番号 | 6 | 経費項目 | 調査研究費 | 研修費 | 広報広聴費 | 要請陳情等活動費 | 会議費 | 資料作成費 | 資料購入費 | 事務所費 | 事務費 | 人件費 |
|------|---|------|-------|-----|-------|----------|-----|-------|-------|------|-----|-----|
| | | | | | | | | | | | ○ | |

領収書

122030000000040

1/1 頁

2022年 3月28日 発行

野中泰志

御中

443-0056

愛知県蒲郡市神明町2番1号

蒲信リース株式会社

TEL 0533-67-

FAX 0533-67-

金額

¥5,060

(但し

2022年3月25日 正に上記金額を受領しました。



パソコンリース料(事務所用) 3月分

| | | | |
|-----|-----|-------|--------|
| 按分率 | 4/5 | 按分後金額 | 4,048円 |
|-----|-----|-------|--------|

※ 領収書は重ならないように貼付すること。なお、領収書が大きい場合は、記入欄を一つにまとめたり、別添とすることも可能である。

※ 「整理番号」欄には出納簿の該当する整理番号を記載し、「経費項目」欄には該当する経費項目に○を記載すること。

※ 按分した場合は、按分率欄及び按分後金額欄に記載すること。

領収書整理票

(議員名:野中 泰志)

| 整理番号 | 7 | 経費項目 | 調査研究費 | 研修費 | 広報広聴費 | 要請陳情等活動費 | 会議費 | 資料作成費 | 資料購入費 | 事務所費 | 事務費 | 人件費 |
|------|---|------|-------|-----|-------|----------|-----|-------|-------|------|-----|-----|
| | | | | | | | | | | | ○ | |

領収書

12203000000020

1/1 頁

2022年 3月28日 発行

野中泰志

御中

443-0056

愛知県蒲郡市神明町2番1号

蒲信リース株式会社

TEL 0533-67-7100

FAX 0533-67-7100

| | |
|----|---------|
| 金額 | ¥17,442 |
|----|---------|

(但し)

2022年3月25日 正に上記金額を受領しました。



事務所複合機リース料 3月分

| | | | |
|-----|-----|-------|---------|
| 按分率 | 4/5 | 按分後金額 | 13,953円 |
|-----|-----|-------|---------|

※ 領収書は重ならないように貼付すること。なお、領収書が大きい場合は、記入欄を一つにまとめたり、別添とすることも可能である。

※ 「整理番号」欄には出納簿の該当する整理番号を記載し、「経費項目」欄には該当する経費項目に○を記載すること。

※ 按分した場合は、按分率欄及び按分後金額欄に記載すること。

領収書整理票

(議員名:野中 泰志)

| 整理番号 | 8 | 経費項目 | 調査研究費 | 研修費 | 広報広聴費 | 要請陳情等活動費 | 会議費 | 資料作成費 | 資料購入費 | 事務所費 | 事務費 | 人件費 |
|------|---|------|-------|-----|-------|----------|-----|-------|-------|------|-----|-----|
| | | | | | | | | | | | ○ | |

領収書

122030000000030
1/1 頁
2022年 3月28日 発行

野中泰志

御中

443-0056
愛知県蒲郡市神明町2番1号

蒲信リース株式会社

TEL 0533-67-7
FAX 0533-67-7

| | |
|----|--------|
| 金額 | ¥8,580 |
|----|--------|

(但し
2022年 3月25日 正に上記金額を受領しました。)



事務所紙折り機リース料 3月分

| | | | |
|-----|-----|-------|--------|
| 按分率 | 4/5 | 按分後金額 | 6,864円 |
|-----|-----|-------|--------|

- ※ 領収書は重ならないように貼付すること。なお、領収書が大きい場合は、記入欄を一つにまとめたり、別添とすることも可能である。
- ※ 「整理番号」欄には出納簿の該当する整理番号を記載し、「経費項目」欄には該当する経費項目に○を記載すること。
- ※ 按分した場合は、按分率欄及び按分後金額欄に記載すること。

領収書整理票

(議員名:野中 泰志)

| 整理番号 | 9 | 経費項目 | 調査研究費 | 研修費 | 広報広聴費 | 要請陳情等活動費 | 会議費 | 資料作成費 | 資料購入費 | 事務所費 | 事務費 | 人件費 |
|------|---|------|-------|-----|-------|----------|-----|-------|-------|------|-----|-----|
| | | | | | | | ○ | | | | | |

東愛知サロン会(会費)

2021.4~2022.3会費

領 収 証

野中 泰志 様

No. _____

★ 120,000-
 但 東愛知サロン会 2021年4月~2022年3月 会費
 2021年3月27日 上記正に領収いたしました

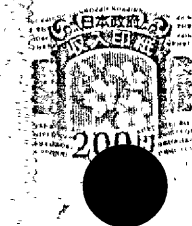

| | | | |
|----|----|-----------|---------|
| 内訳 | 税率 | 金額(税抜・税込) | 120,000 |
| | % | 消費税額等 | 不課税 |
| 引 | 税率 | 金額(税抜・税込) | |
| | % | 消費税額等 | |

収 入
印 紙

豊橋市 東愛知 会

D211R18

愛知県の文化・経済発展の為の調査研究活動

| | | | |
|-----|-----|-------|---------|
| 按分率 | 1/2 | 按分後金額 | 60,000円 |
|-----|-----|-------|---------|

- ※ 領収書は重ならないように貼付すること。なお、領収書が大きい場合は、記入欄を一つにまとめたり、別添とすることも可能である。
- ※ 「整理番号」欄には出納簿の該当する整理番号を記載し、「経費項目」欄には該当する経費項目に○を記載すること。
- ※ 按分した場合は、按分率欄及び按分後金額欄に記載すること。

領収書整理票

(議員名:野中 泰志)

| 整理番号 | 10 | 経費項目 | 調査研究費 | 研修費 | 広報広聴費 | 要請陳情等活動費 | 会議費 | 資料作成費 | 資料購入費 | 事務所費 | 事務費 | 人件費 |
|------|----|------|-------|-----|-------|----------|-----|-------|-------|------|-----|-----|
| | | | | | ○ | | | | | | | |

県政報告4号印刷、配送料代 (別紙)

No. 3290 **領 収 書**

野中 泰志 殿

| | | | |
|----|----|----|-----|
| 金額 | 百万 | 千 | 円 |
| ¥ | 9 | 65 | 152 |

但し 県政報告第4号印刷一式、配送料

上記の金額正に領収致しました。

令和 4 年 3 月 27 日

【内訳】 振込

株式会社 東愛 新聞社

TEL.0532(32)3115

扱 者

| | | | |
|-----|------|-------|----------|
| 按分率 | 9/10 | 按分後金額 | 868,636円 |
|-----|------|-------|----------|

- ※ 領収書は重ならないように貼付すること。なお、領収書が大きい場合は、記入欄を一つにまとめたり、別添とすることも可能である。
- ※ 「整理番号」欄には出納簿の該当する整理番号を記載し、「経費項目」欄には該当する経費項目に○を記載すること。
- ※ 按分した場合は、按分率欄及び按分後金額欄に記載すること。

請求書

441-8666

愛知県豊橋市新栄町鳥瞰6 2番地

株式会社 東愛知

電話番号: (0532) 32-3111

Fax: (0532) 32-3115

電子メール: m-ohi@higashiaichi.co.jp

明細

明細番号: 1

請求先: 野中ヤスシ 様

日付: 2022年3月23日

| 日付 | 種類 | 内容 | 内容2 | 金額 | 領収済み | 残高 |
|----|---------|------|--------|----------|------|----------|
| | 県政報告第4号 | 印刷一式 | 70000部 | ¥569,540 | | ¥569,540 |
| | | 配送料 | | ¥395,612 | | ¥395,612 |
| | (消費税込み) | | | ¥0 | | ¥0 |
| | | | | | 合計 | ¥965,152 |

上記ご請求申し上げます。

お振込みは下記口座宛お願いいたします。

株式会社 東愛知新聞社

(カブシキカイシャ ヒガシアイチシンブンシャ)

振込手数料はご負担願います。

給与支払簿

被雇用者氏名



令和3年度

| 整理番号 | 月分 | 月給 | 支給額 (円) | うち 政務活動費充当分 | | 受領日 | 氏名 (被雇用者署名) | 備考 |
|------|----|-----------|------------|-------------|-----------|-------|----------------|-------------------------------|
| | | | | 按分率 | 充当額 | | | |
| 3 | 4 | 187,500 | 187,500 | 4/5 | 150,000 | 4/15 | | 内政務活動費充当分 120時間 150,000 |
| 3 | 5 | 187,500 | 187,500 | 4/5 | 150,000 | 5/17 | | 内政務活動費充当分 120時間 150,000 |
| 3 | 6 | 187,500 | 187,500 | 4/5 | 150,000 | 6/15 | | 内政務活動費充当分 120時間 150,000 |
| 3 | 7 | 187,500 | 187,500 | 4/5 | 150,000 | 7/12 | | 内政務活動費充当分 120時間 150,000 |
| 5 | 8 | 187,500 | 187,500 | 4/5 | 150,000 | 8/16 | | 内政務活動費充当分 120時間 150,000 |
| 6 | 9 | 187,500 | 187,500 | 4/5 | 150,000 | 9/15 | | 内政務活動費充当分 120時間 150,000 |
| 3 | 10 | 187,500 | 187,500 | 4/5 | 150,000 | 10/15 | | 内政務活動費充当分 120時間 150,000 |
| 3 | 11 | 187,500 | 187,500 | 4/5 | 150,000 | 11/15 | | 内政務活動費充当分 120時間 150,000 |
| 3 | 12 | 187,500 | 187,500 | 4/5 | 150,000 | 12/15 | | 内政務活動費充当分 120時間 150,000 |
| 8 | 1 | 187,500 | 187,500 | 4/5 | 150,000 | 1/17 | | 内政務活動費充当分 120時間 150,000 |
| 5 | 2 | 187,500 | 187,500 | 4/5 | 150,000 | 2/16 | | 内政務活動費充当分 120時間 150,000 |
| 4 | 3 | 187,500 | 187,500 | 4/5 | 150,000 | 3/15 | | 内政務活動費充当分 120時間 150,000 |
| | 合計 | 2,250,000 | 2,250,000 | 4/5 | 1,800,000 | | | |