

令和3年 4月 30日

愛知県議会議長 神戸 洋美 殿

氏名 成田 修
(所属会派名 自民党愛知県議員団)

令和2年度政務活動費収支報告書について（提出）

愛知県議会における政務活動費の交付に関する条例第9条第1項（第3項）に基づき、別紙のとおり令和2年度政務活動費収支報告書を提出します。



別紙

令和2年度政務活動費収支報告書

氏名 成田 修

1 収入

政務活動費 5,900,005 円

2 支出

(単位:円)

経 費	支 出 額	摘 要
調査研究費	74,896	交通費
研 修 費	0	
広報広聴費	1,007,848	印刷費、企画費、成田通信配布費 ホームページ作成更新委託費等
要請陳情等 活 動 費	0	
会 議 費	0	
資料作成費	0	
資料購入費	111,174	新聞購読料
事 務 所 費	1,915,460	事務所賃借料、事務所光熱費 来客用駐車場料等
事 務 費	1,511,947	事務用品費、備品購入費、自動車リース料、 通信費等
人 件 費	1,278,680	政務活動補助職員給料 政務活動補助職員交通費
合 計	5,900,005	

3 残余

0 円

備考1 用紙の大きさは、日本産業規格A4とする。

領収書整理票

(議員名: 成田 修)

整理番号	経費項目	調査研究費	研修費	広報広聴費	要請陳情等活動費	会議費	資料作成費	資料購入費	事務所費	事務費	人件費
/										○	

パッケージショップ プロステーション

御器所店 TEL 052-859-1911
 営業時間 AM9:30~PM6:00
 祝日 AM9:30~PM6:00
 定休日 日曜日
 【お買上明細】

2020年 4月 1日(水) 13:41 No:0002

4970240176031
 60021DK和イト北* -用紙 外 ¥314

小計		¥314
外税対象額	10.00%	¥314
外税	10.00%	¥31
合計		¥345
(内消費税等)		¥31

お預り	¥355
(消費税等)	¥31
お釣り	¥10

 ポイント対象額
 前回ポイント
 今回ポイント
 総ポイント

会員番号 [REDACTED] 様

*マークは軽減税対象商品です。

貴No:00004570 [REDACTED]
 取引No1622 1点買

事務用品 (コピー用紙)

按分率	按分後金額

成田 修

様

領収証

¥345-

現計

(消費税等)

¥345-
 ¥31-を含みます)

上記正に領収しました (消費税等)
 ハツチーショップ (御器所店) ¥311-を含みます)
 名古屋市昭和区阿由知通5丁目4-1
 TEL 052-859-1911
 FAX 052-859-1912
 ※保管上のお願ひ
 財布等を保管箱へ場合、印刷面を内側に折って保管願ひます。



担当者

0002-5314-1623

2020年 4月 1日(水)

※ 領収書は重なる
 ※ 「整理番号」#
 ※ 按分した場合

が大い場合は、記入欄を一つにまとめたり、別添とする事も可能である。
 載し、「経費項目」欄には該当する経費項目に○を記載すること。
 記載すること。

領収書整理票

(議員名: 成田 修)

整理番号	2	経費項目	調査研究費	研修費	広報広聴費	要請陳情等活動費	会議費	資料作成費	資料購入費	事務所費	事務費	人件費
										0		



普通預金 (印お借入明細) ⑥

振込先名義人氏名	お支払金額	お振り込み額	銀行・支店・口座番号

整理番号

人件費

02-4-1 振込6
02-4-1 為替手数料

+195,000 | ラホーム
+110 | アリコム テスクリョク

政務活動の事務所家賃と振り込み料 4月分

按分率	70%	按分後金額	136,577円
-----	-----	-------	----------

- ※ 領収書は重ならないように貼付すること。なお、領収書が大きい場合は、記入欄を一つにまとめたり、別添とすることも可能である。
- ※ 「整理番号」欄には出納簿の該当する整理番号を記載し、「経費項目」欄には該当する経費項目に○を記載すること。
- ※ 按分した場合は、按分率欄及び按分後金額欄に記載すること。

領収書整理票

(議員名: 成田 修)

整理番号	3	経費項目	調査研究費	研修費	広報広聴費	要請陳情等活動費	会議費	資料作成費	資料購入費	事務所費	事務費	人件費
										○		

領 収 書

令和2年4月/日

成田修様

所在 名古屋市瑞穂区瑞穂通6丁目2番地

有限会社藤栄

氏名 代表取締役 内藤

整理番号

事務費 人件費

下記の通り領収いたしました

記

金額					万	千	百	拾	円
				¥	1	3	0	0	0

但し 昭和区阿由知通P 4月分駐車料として

事務所駐車場代 (来客用) 4月分

按分率		按分後金額	
-----	--	-------	--

- ※ 領収書は重ならないように貼付すること。なお、領収書が大きい場合は、記入欄を一つにまとめたり、別添とすることも可能である。
- ※ 「整理番号」欄には出納簿の該当する整理番号を記載し、「経費項目」欄には該当する経費項目に○を記載すること。
- ※ 按分した場合は、按分率欄及び按分後金額欄に記載すること。

領収書整理票

(議員名: 成田 修)

整理番号	経費項目	調査研究費	研修費	広報広聴費	要請陳情等活動費	会議費	資料作成費	資料購入費	事務所費	事務費	人件費
		4									○

領収証

金額

成田 修様

¥924-

内クレジット利用計
内現金扱い等計

¥0(内消費税等 ¥0)
¥924(内消費税等 ¥34)

但し

文具代として

上記正に領収いたしました。
丸善ジュンク堂書店 MARUZEN名古屋本店
〒460-0008名古屋市中区栄3-8-14
電話052-238-0320



事務用品(手帳用リファイル)

按分率		按分後金額	
-----	--	-------	--

整理番号	経費項目	調査研究費	研修費	広報広聴費	要請陳情等活動費	会議費	資料作成費	資料購入費	事務所費	事務費	人件費
5				○							

タイムズ24³

タイムズ桜山町第2駐車場
0120-70-8924

《領収書》

[NO. 7]
20年04月07日07:48 --04月07日08:31
駐車料金 110円
合計 110円
お預り 110円
お釣 0円
NO.064124

桜山駅前街頭活動

県政報告

(駐車場代)

按分率		按分後金額	
-----	--	-------	--

- ※ 領収書は重ならないように貼付すること。なお、領収書が大きい場合は、記入欄を一つにまとめたり、別添とすることも可能である。
- ※ 「整理番号」欄には出納簿の該当する整理番号を記載し、「経費項目」欄には該当する経費項目に○を記載すること。
- ※ 按分した場合は、按分率欄及び按分後金額欄に記載すること。

領収書整理票

(議員名: 成田 修)

整理番号	経費項目	調査研究費	研修費	広報広聴費	要請陳情等活動費	会議費	資料作成費	資料購入費	事務所費	事務費	人件費
7										○	

上記正に領収しました (消費税等)
 ハツチーショップ (消費税率) ¥600-を含みます)
 名古屋市中区阿由知通5丁目4-1 御器所店
 TEL 052-859-1911
 FAX 052-859-1912
 ※保管上のお願ひ
 財布等で保管される場合、印刷面を内側に折って保管願います。

成田 修様

¥660-

領収証



現計 (消費税等)

¥660- ¥60-を含みます)

担当者

0002-5782-4407

パッケージショップ プロステーション

御器所店 TEL 052-859-1911
 営業時間 AM9:30~PM8:00
 祝日 AM9:30~PM8:00
 定休日 日曜日
 【お買上明細】

2020年 4月14日(火) 11:47 No:0002

4903419355258
 6007ビット 649110 外 ¥600

小計		¥600
外税対象額	10.00%	¥600
外税	10.00%	¥60
合計 (内消費税等)		¥660

お預り	¥1,000
(消費税等)	¥60
お釣り	¥340

 ポイント対象額
 前回ポイント
 今回ポイント
 総ポイント

 会員番号

*マークは軽減税対象商品です。

費No:00001341: [REDACTED]
 取引No4406 1点買

事務用品 (カードポケット代)

按分率	按分後金額

※ 領収書は重なる
 ※ 「整理番号」欄
 ※ 按分した場合は、按分率欄及び按分後金額欄に記載すること。

きい場合は、記入欄を一つにまとめたり、別添とすることも可能である。
 「経費項目」欄には該当する経費項目に○を記載すること。

領収書整理票

(議員名: 成田 修)

整理番号	経費項目	調査研究費	研修費	広報広聴費	要請陳情等活動費	会議費	資料作成費	資料購入費	事務所費	事務費	人件費
8										○	



普通預金 7
(兼お借入明細)

振込(お振込メモ) お支払金額 決済り金額 差引残高(お振込メモ) 記号・店番号
 02-4-16 電話 *17,335 ソフトバンクモバイル *

携帯電話料 3月分

按分率	按分後金額

整理番号	経費項目	調査研究費	研修費	広報広聴費	要請陳情等活動費	会議費	資料作成費	資料購入費	事務所費	事務費	人件費
9									○		

振替払込請求書領収証 (振込金額) (020413)

令和 2年 4月分 の使用期間 3月12日 ~ 4月12日 (日 10)

金額 9572 869 円

ご依頼人氏名 成田 修 様

お電話番号・契約種別	容量	ご使用量	上記金額の内訳(円)
とくとくプラン	kVA 8	kWh 182	6075
とくとくプラン	kW 2	kWh 102	3497

この取扱いは、大分県に適用してはなりません。

お支払期日は 5月13日 です。お支払期日を超えてお支払いいただいた場合は、延滞利息(年利10%)を、お支払いの日以後の料金とあわせてご請求いたします。ただし、ご滞りやご滞りなど原因をお察しいただいているお客様が、お支払期日の翌日から10日以内にお支払いいただいた場合は、延滞利息を申しあげません。

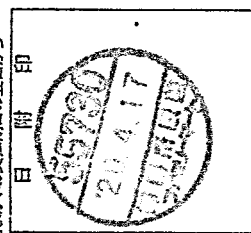

払込用紙の有効期間は 6月 2日 となっております。
 中部電力ミライズ株式会社 中
 0570-048-155
 (携帯電話・PHSからもご利用いただけます。)

事務所電気代
 4月分
 支払日
 4月17日

(ゆうちょ銀行)

按分後金額

- ※ 領収書は重ならないように貼付すること。なお、領収書が大きい場合は、記入欄を一つにまとめたり、別添とする事も可能である。
- ※ 「整理番号」欄には出納簿の該当する整理番号を記載し、「経費項目」欄には該当する経費項目に○を記載すること。
- ※ 按分した場合は、按分率欄及び按分後金額欄に記載すること。

領収書整理票

(議員名: 成田 修)

整理番号	10	経費項目		調査研究費		研修費		広報広聴費		要請陳情等活動費		会議費		資料作成費		資料購入費		事務所費		事務費	0	人件費	
------	----	------	--	-------	--	-----	--	-------	--	----------	--	-----	--	-------	--	-------	--	------	--	-----	---	-----	--



普通預金 7
(兼お借入明細)

摘要(お客様メモ)	お支払金額	お預り金額	取引残高(借入金)	記号・店番号
-----------	-------	-------	-----------	--------

02-420 口座振替 3 | *82500 トヨタレンタリース

政務活動用の自動車リース料 4月分

按分率	80%	按分後金額	66,000円
-----	-----	-------	---------

整理番号	11	経費項目	○	調査研究費		研修費		広報広聴費		要請陳情等活動費		会議費		資料作成費		資料購入費		事務所費		事務費		人件費	
------	----	------	---	-------	--	-----	--	-------	--	----------	--	-----	--	-------	--	-------	--	------	--	-----	--	-----	--

領収書(領収書)
(株) マルタカ石油
阿由知通
名古屋市中区阿由知通4-1-17
TEL: 052-841-0210
2020/04/21 (火) 00:08

ENEOSカード S
売上レギュラー
000260 34,00L 0118.0 L-3 N-7 ¥4012

小計 ¥4,012
(10%対象) ¥4,012
内消費税 ¥365
合計 ¥4,012
承認No. 0000727 一括
支払方法

※本館保管上のお取り扱いには、手帳等にサインで保管頂く場合は、印刷面を内側に折り保管をお願いします。
No. 7676 担当: 0001 阿由知通S
POS番号01
2020/04/21

政務活動用リース車がソリン代

按分率	80%	按分後金額	3,209円
-----	-----	-------	--------

※ 領収書は重ならないように貼付すること。なお、領収書が大きい場合は、記入欄を一つにまとめたり、別添とすることも可能である。
 ※ 「整理番号」欄には出納簿の該当する整理番号を記載し、「経費項目」欄には該当する経費項目に○を記載すること。
 ※ 按分した場合は、按分率欄及び按分後金額欄に記載すること。

領収書整理票

(議員名: 成田 修)

整理番号	12	経費項目		調査研究費	研修費	広報広聴費	要請陳情等活動費	会議費	資料作成費	資料購入費	事務所費	事務費	人件費
											○		

領収書は、大切に取扱いください。
 領収書は、大切に取扱いください。

消費税等 加入者負担 (納入者) 上下水道料金 振替払込請求書兼受領証	振替払込請求書兼受領証 振替払込請求書兼受領証 振替払込請求書兼受領証	振替払込請求書兼受領証 振替払込請求書兼受領証 振替払込請求書兼受領証	振替払込請求書兼受領証 振替払込請求書兼受領証 振替払込請求書兼受領証
振替払込請求書兼受領証 振替払込請求書兼受領証 振替払込請求書兼受領証	振替払込請求書兼受領証 振替払込請求書兼受領証 振替払込請求書兼受領証	振替払込請求書兼受領証 振替払込請求書兼受領証 振替払込請求書兼受領証	振替払込請求書兼受領証 振替払込請求書兼受領証 振替払込請求書兼受領証

振替払込請求書兼受領証
 振替払込請求書兼受領証
 振替払込請求書兼受領証

振替払込請求書兼受領証
 振替払込請求書兼受領証
 振替払込請求書兼受領証

振替払込請求書兼受領証
 振替払込請求書兼受領証
 振替払込請求書兼受領証

振替払込請求書兼受領証
 振替払込請求書兼受領証
 振替払込請求書兼受領証

振替払込請求書兼受領証
 振替払込請求書兼受領証
 振替払込請求書兼受領証

振替払込請求書兼受領証
 振替払込請求書兼受領証
 振替払込請求書兼受領証

事務所水道代
3月～4月分

按分率		按分後金額	
-----	--	-------	--

整理番号	13	経費項目		調査研究費	研修費	広報広聴費	要請陳情等活動費	会議費	資料作成費	資料購入費	事務所費	事務費	人件費
												○	

領収書は、大切に取扱いください。
 領収書は、大切に取扱いください。

消費税等 加入者負担 振替払込請求書兼受領証 振替払込請求書兼受領証	振替払込請求書兼受領証 振替払込請求書兼受領証 振替払込請求書兼受領証	振替払込請求書兼受領証 振替払込請求書兼受領証 振替払込請求書兼受領証	振替払込請求書兼受領証 振替払込請求書兼受領証 振替払込請求書兼受領証
振替払込請求書兼受領証 振替払込請求書兼受領証 振替払込請求書兼受領証	振替払込請求書兼受領証 振替払込請求書兼受領証 振替払込請求書兼受領証	振替払込請求書兼受領証 振替払込請求書兼受領証 振替払込請求書兼受領証	振替払込請求書兼受領証 振替払込請求書兼受領証 振替払込請求書兼受領証

振替払込請求書兼受領証
 振替払込請求書兼受領証
 振替払込請求書兼受領証

振替払込請求書兼受領証
 振替払込請求書兼受領証
 振替払込請求書兼受領証

振替払込請求書兼受領証
 振替払込請求書兼受領証
 振替払込請求書兼受領証

振替払込請求書兼受領証
 振替払込請求書兼受領証
 振替払込請求書兼受領証

振替払込請求書兼受領証
 振替払込請求書兼受領証
 振替払込請求書兼受領証

事務所電話代
3月分

按分率		按分後金額	
-----	--	-------	--

- ※ 領収書は重ならないように貼付すること。なお、領収書が大きい場合は、記入欄を一つにまとめたり、別添とすることも可能である。
- ※ 「整理番号」欄には出納簿の該当する整理番号を記載し、「経費項目」欄には該当する経費項目に○を記載すること。
- ※ 按分した場合は、按分率欄及び按分後金額欄に記載すること。

領収書整理票

(議員名: 成田 修)

整理番号	経費項目	調査研究費	研修費	広報広聴費	要請陳情等活動費	会議費	資料作成費	資料購入費	事務所費	事務費	人件費
14		○									

愛知県隊友会年会費

令和2年4月～

令和3年3月まで

県内基地に関する
情報交換

振替払込請求書兼受領証

振替払込請求書兼受領証	振替払込請求書兼受領証	振替払込請求書兼受領証	振替払込請求書兼受領証	振替払込請求書兼受領証	振替払込請求書兼受領証	振替払込請求書兼受領証	振替払込請求書兼受領証	振替払込請求書兼受領証	振替払込請求書兼受領証	振替払込請求書兼受領証	振替払込請求書兼受領証
02-04-22	名古屋石仏郵便局	(21280)	N94240034	成田 修	二 附 田	02-04-22	名古屋石仏郵便局	(21280)	N94240034	成田 修	二 附 田

記帳簿を訂正した場合はその欄に訂正印を押していただく。

按分率	按分後金額
-----	-------

整理番号	経費項目	調査研究費	研修費	広報広聴費	要請陳情等活動費	会議費	資料作成費	資料購入費	事務所費	事務費	人件費
15		○									



普通預金 7
(兼お借入明細)

振替(お客様メモ) お支払金額 お預り金額 差引残高(振替手数料) (記号・活番号)

02-423 税8 +2000 | アイケンカンゴレノメ
02-423 為替手数料 +275 | フリコメ テスクリョウ

愛知県看護連盟賛助会員費と振り込み料

令和2年4月～令和3年3月まで

医療に関する情報聴取のため

按分率	按分後金額
-----	-------

- ※ 領収書は重ならないように貼付すること。なお、領収書が大きい場合は、記入欄を一つにまとめたり、別添とすることも可能である。
- ※ 「整理番号」欄には出納簿の該当する整理番号を記載し、「経費項目」欄には該当する経費項目に○を記載すること。
- ※ 按分した場合は、按分率欄及び按分後金額欄に記載すること。

領収書整理票

(議員名: 成田 修)

整理番号	経費項目	調査研究費	研修費	広報広聴費	要請陳情等活動費	会議費	資料作成費	資料購入費	事務所費	事務費	人件費
16										0	

パッケージショップ
プロステーション

御器所店 TEL 052-859-1911
 営業時間 AM9:30~PM6:00
 祝日 AM9:30~PM6:00
 定休日 日曜日
 【お買上明細】

2020年 4月24日(金) 13:22 No:0003

4970240176031
 60021DKホトビ*用紙
 単314× 2個 外 ¥628

小計		¥628
外税対象額	10.00%	¥628
外税	10.00%	¥62
合計		¥690
(内消費税等)		¥62

お預り ¥1,000
 (消費税等 ¥62)
 お釣り ¥310

*マークは軽減税対象商品です。

費No:00004302: XXXXXXXXXX
 取引No0144 2点買

上記正に領収しました(消費税等
 バックグランド(消費税込) 御器所店 ¥62-を含みます)
 名古屋市中区阿由知通5丁目4-1
 TEL 052-859-1911
 FAX 052-859-1912
 ※保管上のお願い
 ※保管等で保管戴く場合、印刷面を内側に折って保管願います。

成田修 様 領収証

¥690-

現計 (消費税等 ¥62-を含みます)

2020年 4月24日(金)

事務用品 (ホビ-用紙)

按分率	按分後金額

※ 領収書は重
 ※ 「整理番号」が大きい場合は、記入欄を一つにまとめたり、別添とすることも可能である。
 ※ 按分した場合は、按分率欄及び按分後金額欄に記載すること。
 ※ 「経費項目」欄には該当する経費項目に○を記載すること。

0003-1994-0145

領収書整理票

(議員名: 成田 修)

整理番号	経費項目	調査研究費	研修費	広報広聴費	要請陳情等活動費	会議費	資料作成費	資料購入費	事務所費	事務費	人件費
17								0			

領 収 証

2020年 4月分

お問合せNo. 1030

(5) 253.00集金

(8% 4,037円)

(10% 0円)

成田 修様

銘柄 (*は軽減税率対象)	部数	金額	備考
*中日新聞	1	4,037	

合計金額
4,037 円

毎度ご購入いただきまして誠に有難うございます。上記の金額(消費税含)をご請求させて頂きました。尚、自動振替をご利用で引落不能の場合は領収書は無効です。

お客様の個人情報は、当販売店において適切に管理し、新聞の配達・集金、販売店からのご連絡、新聞出版物等のご案内などとDMと折込の配達に利用します

(証券No. 23-2020/04/20 15:26:58)

㈱中日新聞 御器所専売店
代表取締役 加藤 裕之
加藤新聞店
昭和区陶生町1-9 (桜山交差点から東)
電話 841-4884
經理: 平日10時~18時

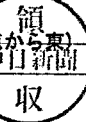

新聞代 4月分

支払日

4月26日

按分後金額	
-------	--

整理番号	経費項目	調査研究費	研修費	広報広聴費	要請陳情等活動費	会議費	資料作成費	資料購入費	事務所費	事務費	人件費
18										0	



普通預金 7
(兼お借入明細)

摘要(お振込メモ) お支払金額 お振り金種 取引残高(お振込金額) 記号・店番号

02-427 口座振替 3 |

*4820 (MHF) BICWIMAX

Wi-Fi 使用料 3月分

按分率		按分後金額	
-----	--	-------	--

- ※ 領収書は重ならないように貼付すること。なお、領収書が大きい場合は、記入欄を一つにまとめたり、別添とすることも可能である。
- ※ 「整理番号」欄には出納簿の該当する整理番号を記載し、「経費項目」欄には該当する経費項目に○を記載すること。
- ※ 按分した場合は、按分率欄及び按分後金額欄に記載すること。

領収書整理票

(議員名: 成田 修)

整理番号	19	経費項目	調査研究費	研修費	広報広聴費	要請陳情等活動費	会議費	資料作成費	資料購入費	事務所費	事務費	人件費
										○		



普通預金 7
(兼お借入明細)

摘要(お客様メモ) お支払金額 お預り金額 差引残高(繰上/繰下) 記号・店番号

02-428 電6

*195000 | ラ ホ-ム

02-428 為替手数料

*110 | フリコム テスクリョウ

政務活動の事務所家賃と振り込み料 5月分

按分率	70%	按分後金額	136,577円
-----	-----	-------	----------

整理番号	経費項目	調査研究費	研修費	広報広聴費	要請陳情等活動費	会議費	資料作成費	資料購入費	事務所費	事務費	人件費

按分率		按分後金額	
-----	--	-------	--

- ※ 領収書は重ならないように貼付すること。なお、領収書が大きい場合は、記入欄を一つにまとめたり、別添とすることも可能である。
- ※ 「整理番号」欄には出納簿の該当する整理番号を記載し、「経費項目」欄には該当する経費項目に○を記載すること。
- ※ 按分した場合は、按分率欄及び按分後金額欄に記載すること。

領収書整理票

(議員名: 成田 修)

整理番号	20	経費項目	調査研究費	研修費	広報広聴費	要請陳情等活動費	会議費	資料作成費	資料購入費	事務所費	事務費	人件費
					○							

領収書

日付 2020年04月30日
番号 M147

成田 おさむ 様

金額	¥ 8,250-
----	----------

内消費税 ¥ 750-

10%対象 8,250 内消費税 (750

現金 ¥ 8,250-

小切手

お振込

その他

但 HPシステム管理費として

上記の通りに領収いたしました。

収入
印紙

スリーエ

〒 463-00
愛知県名古屋南1-3-9
ハイツ花ノ木301
TEL:080-4546-9482



HP管理費 4月分

按分率		按分後金額	
-----	--	-------	--

※ 領収書は重ならないように貼付すること。なお、領収書が大きい場合は、記入欄を一つにまとめたり、別添とすることも可能である。

※ 「整理番号」欄には出納簿の該当する整理番号を記載し、「経費項目」欄には該当する経費項目に○を記載すること。

※ 按分した場合は、按分率欄及び按分後金額欄に記載すること。

領収書整理票

(議員名: 成田 修)

整理番号	23	経費項目	調査研究費	研修費	広報広聴費	要請陳情等活動費	会議費	資料作成費	資料購入費	事務所費	事務費	人件費
											○	

領収書

日付 2020年04月30日
番号 M145

成田 おさむ 様

金額 ￥27,500-

内消費税 ￥2,500-

10%対象 27,500 内消費税 (2,500

現金
小切手
お振込
その他

但 入口用看板 設置・デザイン構成代として

上記の通りに領収いたしました。

収入
印紙

スリーエフ
〒463-0044
愛知県名古屋南1-3-9
ハイツ花ノ木301
TEL:080-4546-9482



按分率		按分後金額	
-----	--	-------	--

- ※ 領収書は重ならないように貼付すること。なお、領収書が大きい場合は、記入欄を一つにまとめたり、別添とすることも可能である。
- ※ 「整理番号」欄には出納簿の該当する整理番号を記載し、「経費項目」欄には該当する経費項目に○を記載すること。
- ※ 按分した場合は、按分率欄及び按分後金額欄に記載すること。

領収書整理票

(議員名: 成田 修)

整理番号	経費項目	調査研究費	研修費	広報広聴費	要請陳情等活動費	会議費	資料作成費	資料購入費	事務所費	事務費	人件費
/									○		

領 収 書

令和2年5月/日

成田修様

所在 名古屋市瑞穂区瑞穂通6丁目2番地

有限会社藤栄

氏名 代表取締役 内藤明

整理番号

事務費 人件費

下記の通り領収いたしました

記

金額					万	千	百	拾	円
				¥	1	3	0	0	0

但し 昭和区阿由知通P5月分駐車料として

事務所駐車場代 (来客用) 5月分

按分率	按分後金額

※ 領収書は重ならないように貼付すること。なお、領収書が大きい場合は、記入欄を一つにまとめたり、別添とすることも可能である。

※ 「整理番号」欄には出納簿の該当する整理番号を記載し、「経費項目」欄には該当する経費項目に○を記載すること。

※ 按分した場合は、按分率欄及び按分後金額欄に記載すること。

領収書整理票

(議員名: 成田 修)

整理番号	2	経費項目	調査研究費	研修費	広報広聴費	要請陳情等活動費	会議費	資料作成費	資料購入費	事務所費	事務費	人件費
			0									

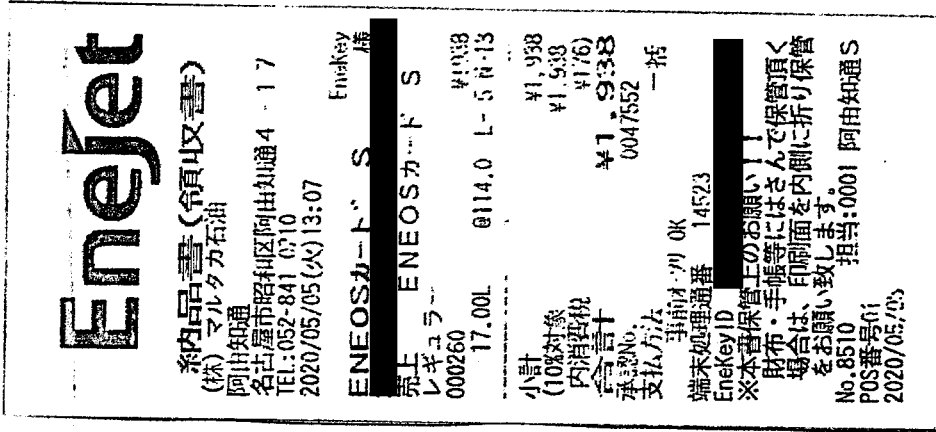

政務活用動用リース車がソリン代

按分率	80%	按分後金額	1550円
-----	-----	-------	-------

整理番号	経費項目	調査研究費	研修費	広報広聴費	要請陳情等活動費	会議費	資料作成費	資料購入費	事務所費	事務費	人件費

按分率		按分後金額	
-----	--	-------	--

- ※ 領収書は重ならないように貼付すること。なお、領収書が大きい場合は、記入欄を一つにまとめたり、別添とすることも可能である。
- ※ 「整理番号」欄には出納簿の該当する整理番号を記載し、「経費項目」欄には該当する経費項目に○を記載すること。
- ※ 按分した場合は、按分率欄及び按分後金額欄に記載すること。

領収書整理票

(議員名: 成田 修)

整理番号	3	経費項目	調査研究費	研修費	広報広聴費	要請陳情等活動費	会議費	資料作成費	資料購入費	事務所費	事務費	人件費
									○			

新聞購読料 領収証

成田 修 様

ご購入ありがとうございます。
 下記金額を前受金として領収いたしました。
 2020年4月分から6ヶ月分 領収日 5月8日

領収金額	¥22,926
------	---------

品名	定価(税込)	部数	金額
聖教新聞※	1,934	1×6ヶ月	11,604

その他購読料等 領収証

品名	定価(税込)	部数	金額
公明新聞※	1,887	1×6ヶ月	11,322

※は軽減税率対象品目です。 (10%対象 0)
 (8%対象 22,926)

販売店 辻本 和明
 住所 名古屋市瑞穂区萩山町2-74
 関谷ハイツ201号
 TEL 052-846-2818 FAX 052-846-281
 お申込No. 23157-06098(320)-5

分率	按分後金額
作成費	資料購入費
事務所費	事務費
事務費	人件費

整理番号

聖教新聞・公明新聞代 4月~9月分

按分率	按分後金額
-----	-------

- ※ 領収書は重ならないように貼付すること。なお、領収書が大きい場合は、記入欄を一つにまとめたり、別添とすることも可能である。
- ※ 「整理番号」欄には出納簿の該当する整理番号を記載し、「経費項目」欄には該当する経費項目に○を記載すること。
- ※ 按分した場合は、按分率欄及び按分後金額欄に記載すること。

領収書整理票

(議員名: 成田 修)

整理番号	5	経費項目	調査研究費	研修費	広報広聴費	要請陳情等活動費	会議費	資料作成費	資料購入費	事務所費	事務費	人件費
											○	



普通預金 7
(兼お借入明細)

振振(お振込メモ) お支払口座 お振り金額 差引残高(お振込時) 記号・店番号



整理番

費	人件費

02-518 電

*17,348 ソフトバンクモバイル

携帯電話代 4月分

按分率		按分後金額	
-----	--	-------	--

- ※ 領収書は重ならないように貼付すること。なお、領収書が大きい場合は、記入欄を一つにまとめたり、別添とすることも可能である。
- ※ 「整理番号」欄には出納簿の該当する整理番号を記載し、「経費項目」欄には該当する経費項目に○を記載すること。
- ※ 按分した場合は、按分率欄及び按分後金額欄に記載すること。

領収書整理票

(議員名: 成田 修)

整理番号	6	経費項目	調査研究費	研修費	広報広聴費	要請陳情等活動費	会議費	資料作成費	資料購入費	事務所費	事務費	人件費
											○	



普通預金 7
(兼お借入明細)

摘要(お客様メモ)	お支払金額	お振り金額	取引残高(お支払時)	口座番号
-----------	-------	-------	------------	------



整理番号

人件費

02-520 口座振替 3

*82500 トヨタレンタリース

政務活動用の自動車リース料 5月分

按分率	80%	按分後金額	66,000円
-----	-----	-------	---------

※ 領収書は重ならないように貼付すること。なお、領収書が大きい場合は、記入欄を一つにまとめたり、別添とすることも可能である。

※ 「整理番号」欄には出納簿の該当する整理番号を記載し、「経費項目」欄には該当する経費項目に○を記載すること。

※ 按分した場合は、按分率欄及び按分後金額欄に記載すること。

領収書整理票

(議員名: 成田 修)

整理番号	経費項目	調査研究費	研修費	広報広聴費	要請陳情等活動費	会議費	資料作成費	資料購入費	事務所費	事務費	人件費
7										○	

上記正に領収しました(消費税等
 パッケージショップ 御器所店 お茶代
 名古屋市昭和区阿由知通5丁目4-1
 TEL 052-859-1911
 FAX 052-859-1912
 ※保管上のお願、印刷面を内側に折って保管願います。

¥1,503-

成田 修 様 領収証

現計 (消費税等) ¥1,503- (¥111-を含みます)



担当者
 0002-6923-0036

**パッケージショップ
 プロステーション**

御器所店 TEL 052-859-1911
 営業時間 AM9:30~PM6:00
 祝日 AM9:30~PM6:00
 定休日 日曜日
 【お買上明細】

2020年 5月20日(水) 11:33 No:0002

4902179114396
 4001サカリアあなたのお * ¥1,392

小計		¥1,392
外税2対象額	8.00%	¥1,392
外税2	8.00%	¥111
合計(内消費税等)		¥1,503 (¥111)

お預り(消費税等)	¥2,000 (¥111)
お釣り	¥497

 ポイント対象額
 前回ポイント
 今回ポイント
 総ポイント

 会員番号

*マークは軽減税対象商品です。

費No:00004570
 取引No0035 1点買

事務費	人件費

お茶代(来客用)

按分率	按分後金額

※ 領収書は重
 ※ 「整理番号」
 ※ 按分した場合は、按分率欄及び按分後金額欄に記載すること。
 書が大きい場合は、記入欄を一つにまとめたり、別添とすることも可能である。
 記載し、「経費項目」欄には該当する経費項目に○を記載すること。

領収書整理票

(議員名: 成田 修)

整理番号	8	経費項目	調査研究費	研修費	広報広聴費	要請陳情等活動費	会議費	資料作成費	資料購入費	事務所費	事務費	人件費
											0	

電話料金等払込受領証
西日本ご利用分

ご請求先氏名
成田 修 様
事務所

お客様番号

2020年 5月ご請求分
金額(円) ¥9,021-

受取人
NTTファイナンス株

お問合せ先 (無料)
0800-3335550

領 収 日 期、印
20.5.21

取入印紙貼付欄
(金融機関・CVS用)→お客様

事務所電話代
4月分

按分率	按分後金額
-----	-------

整理番号	9	経費項目	調査研究費	研修費	広報広聴費	要請陳情等活動費	会議費	資料作成費	資料購入費	事務所費	事務費	人件費
										0		

振替払込請求書兼受領証 (振込金受領証) (020514)

振替口座 中電電力三ライズ株式会社

令和 2年 5月分の使用期間 4月13日~ 5月13日 (日曜10)

金額 81,922 744 円

ご依頼人氏名 成田 修 様

お着せま番号・契約種別	容量	ご使用量	上配金額の内訳(円)
とくとくプラン	kVA 8	kWh 159	5518
ヒジとくプラン	kW 2	kWh 47	2674

お支払期日は 6月15日 です。お支払期日を過ぎてお支払いいただいた場合は、延滞利息(年利10%)を、お支払いの日以降の料金とあわせてご請求いたします。ただし、ご来店や同店など低圧の回線をお使いいただいているお客様は、お支払期日の翌日から10日までに前払いはございません。延滞利息を申し受けません。払込期日の有効期限は 7月6日 となっております。

中電電力三ライズ株式会社 中
0570-048-155
(携帯電話・PHSからもご利用いただけます。)

領収日 20.5.21

事務所電気代
5月分

分率	按分後金額
----	-------

※ 領収書は重ならないように貼付すること。なお、領収書が大きい場合は、記入欄を一つにまとめたり、別添とすることも可能である。

※ 「整理番号」欄には出納簿の該当する整理番号を記載し、「経費項目」欄には該当する経費項目に○を記載すること。

※ 按分した場合は、按分率欄及び按分後金額欄に記載すること。

領収書整理票

(議員名: 成田 修)

整理番号	経費項目	調査研究費	研修費	広報広聴費	要請陳情等活動費	会議費	資料作成費	資料購入費	事務所費	事務費	人件費
10		0									



納品書(領収書)
 (株) マルタカ石油
 阿由知通
 名古屋市昭和区阿由知通4-1-17
 TEL:052-841-0210
 2020/05/24(日)13:54

EneKey 機
 ENEOSカード S
 ENEOSカード S
 売上レギュラー
 000260
 35.51L
 0116.0 L-1N-1
 ¥4119
 ¥4,119
 ¥374
 ¥4,119
 0049482

小計 (10%対象) ¥4,119
 内消費税 ¥374
 合計 ¥4,119
 承認No. 0049482
 支払方法 一括
 振込先 阿由知通 15101
 EneKey ID
 ※本書保管上のお取り扱いにはご注意ください。手帳等にはさんで保管頂く場合は、印刷面を内側に折り保管をお願い致します。
 No.0888 担当:0001 阿由知通S
 POS番号01
 2020/05/24

政務活動用リース車ガソリン代

按分率	80%	按分後金額	3,295 円
-----	-----	-------	---------

整理番号	経費項目	調査研究費	研修費	広報広聴費	要請陳情等活動費	会議費	資料作成費	資料購入費	事務所費	事務費	人件費
//								0			



領 収 証

成田 修 様

2020年 5月分
 お問合せNo. 1030
 (5) 253.00集金
 (8% 4,037円)
 (10% 0円)

銘 柄 (*は軽減税率対象)	部数	金額	備 考
*中日新聞	1	4,037	

合計金額
4,037 円

毎度ご購入いただきまして誠に有難うございます。上記の金額(消費税含)をご請求させて頂きました。尚、自動振替をご利用で引落不能の場合は領収書は無効です。

お客様のご個人情報は、当販売店において適切に管理し、新聞の配達・集金、販売店からのご連絡、新聞出版物等のご案内などとDMと折込の配達に利用します
 (証券No. 42-2020/05/18 11:36:31)

中日新聞 御器所専売店
 代表取締役 加藤 裕之
 加藤新聞店
 昭和区陶生町1-9 (桜山交差点から東)
 電話 841-4884
 経理: 平日10時~18時

新聞代
 支払日
 5月25日

按分後金額	
-------	--

- ※ 領収書は重ならないように貼付すること。なお、領収書が大きい場合は、記入欄を一つにまとめたり、別添とすることも可能である。
- ※ 「整理番号」欄には出納簿の該当する整理番号を記載し、「経費項目」欄には該当する経費項目に○を記載すること。
- ※ 按分した場合は、按分率欄及び按分後金額欄に記載すること。

領収書整理票

(議員名: 成田 修)

整理番号	12	経費項目	調査研究費	研修費	広報広聴費	要請陳情等活動費	会議費	資料作成費	資料購入費	事務所費	事務費	人件費
											○	



普通預金 7
(兼お借入明細)

摘要(お客様メモ)	お支払金額	お預り金額	差引残高(繰り越し)	記号・店番号

整理

事務費	人件費

02-526 口座振替 3 | *4820 (MHF)BICWIMAX

Wi-Fi 使用料 4月分

按分率	按分後金額

- ※ 領収書は重ならないように貼付すること。なお、領収書が大きい場合は、記入欄を一つにまとめたり、別添とすることも可能である。
- ※ 「整理番号」欄には出納簿の該当する整理番号を記載し、「経費項目」欄には該当する経費項目に○を記載すること。
- ※ 按分した場合は、按分率欄及び按分後金額欄に記載すること。

領収書整理票

(議員名: 成田 修)

整理番号	13	経費項目	調査研究費	研修費	広報広聴費	要請陳情等活動費	会議費	資料作成費	資料購入費	事務所費	事務費	人件費
					○							

領収書

日付 2020年05月29日
番号 M148

成田 おさむ 様

金額 ￥8,250-

内消費税 ￥750-

10%対象 8,250 内消費税(750

現金 ￥8,250-

小切手

お振込

その他

但 HPシステム管理費として

上記の通りに領収いたしました。

収入
印紙

スリーエフ

〒463-004
愛知県名古屋市中区南1-3-9
ハイツ花ノ木301
TEL:080-4546-9482



HP管理費 5月分

按分率		按分後金額	
-----	--	-------	--

- ※ 領収書は重ならないように貼付すること。なお、領収書が大きい場合は、記入欄を一つにまとめたり、別添とすることも可能である。
- ※ 「整理番号」欄には出納簿の該当する整理番号を記載し、「経費項目」欄には該当する経費項目に○を記載すること。
- ※ 按分した場合は、按分率欄及び按分後金額欄に記載すること。

領収書整理票

(議員名: 成田 修)

整理番号	経費項目	調査研究費	研修費	広報広聴費	要請陳情等活動費	会議費	資料作成費	資料購入費	事務所費	事務費	人件費
/									○		



普通預金 7
(兼お借入明細)

振込(6桁×円) 振込先口座 振込金額 取引振込(振込額) 記号・店番号

整理番号

人件費

02-6-1 振込 *195000 | ラホーム
02-6-1 為替手数料 *110 | アリコ テスカリヨク

政務活動の事務所家賃と振り込み料 6月分

按分率 70% 按分後金額 136,577円

- ※ 領収書は重ならないように貼付すること。なお、領収書が大きい場合は、記入欄を一つにまとめたり、別添とすることも可能である。
- ※ 「整理番号」欄には出納簿の該当する整理番号を記載し、「経費項目」欄には該当する経費項目に○を記載すること。
- ※ 按分した場合は、按分率欄及び按分後金額欄に記載すること。

領収書整理票

(議員名: 成田 修)

整理番号	2	経費項目	調査研究費	研修費	広報広聴費	要請陳情等活動費	会議費	資料作成費	資料購入費	事務所費	事務費	人件費
										○		

領 収 書

令和2年6月/日

成田修様

所在 名古屋市瑞穂区瑞穂通6丁目2番地

有限会社藤栄

氏名 代表取締役 内藤明

整理番号

事務費 人件費

下記の通り領収いたしました

記

金額					万	千	百	拾	円
	¥	1	3	0				0	0

但し 昭和区阿由知通P 6月分駐車料として

事務所駐車場代(来客用) 6月分

按分率		按分後金額	
-----	--	-------	--

※ 領収書は重ならないように貼付すること。なお、領収書が大きい場合は、記入欄を一つにまとめたり、別添とすることも可能である。

※ 「整理番号」欄には出納簿の該当する整理番号を記載し、「経費項目」欄には該当する経費項目に○を記載すること。

※ 按分した場合は、按分率欄及び按分後金額欄に記載すること。

領収書整理票

(議員名: 成田 修)

整理番号	3	経費項目	調査研究費	研修費	広報広聴費	要請陳情等活動費	会議費	資料作成費	資料購入費	事務所費	事務費	人件費
					○							

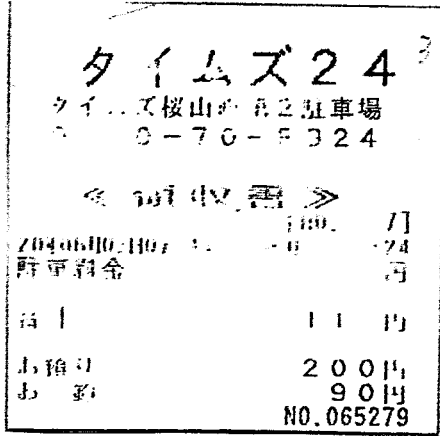

桜山駅前街頭活動
 県政報告
 (駐車場代)
 6月2日 ¥110円

按分率	按分後金額
-----	-------

整理番号	4	経費項目	調査研究費	研修費	広報広聴費	要請陳情等活動費	会議費	資料作成費	資料購入費	事務所費	事務費	人件費
					○							



川名駅前街頭活動
 県政報告
 (駐車場代)

按分率	按分後金額
-----	-------

- ※ 領収書は重ならないように貼付すること。なお、領収書が大きい場合は、記入欄を一つにまとめたり、別添とすることも可能である。
- ※ 「整理番号」欄には出納簿の該当する整理番号を記載し、「経費項目」欄には該当する経費項目に○を記載すること。
- ※ 按分した場合は、按分率欄及び按分後金額欄に記載すること。

領収書整理票

(議員名: 成田 修)

整理番号	経費項目	調査研究費	研修費	広報広聴費	懇請陳情等活動費	会議費	資料作成費	資料購入費	事務所費	事務費	人件費
5				0							



三井のリパーク
リパーク阿由知通1丁目第2
ご利用ありがとうございます。
またのご利用をお待ちしております。
<http://www.repark.jp>

領収書

精算機 #01 A 精算No.000120
車室番号 (自動車) 7
入庫時刻 2020年 6月 9日(火) 07:06
精算時刻 2020年 6月 9日(火) 08:12
駐車料金 A料金 300円
=====

合計 300円
現金入金額 300円
釣銭 0円
現金領収金額 300円

T会員番号 [REDACTED]
付与ポイント

本日付与されたポイントは翌日以降に反映されます。
Tカードが無効の場合、Tポイントは貯まりません。詳細はwww.tsite.jpにてご確認ください。

吹上駅前街頭活動
県政報告
(駐車場代)

按分率	按分後金額
-----	-------

整理番号	経費項目	調査研究費	研修費	広報広聴費	懇請陳情等活動費	会議費	資料作成費	資料購入費	事務所費	事務費	人件費
7		0									

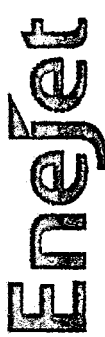

Enejet
系内品書(領収書)
(株) マルタカ石油
阿由知通
名古屋市昭和区阿由知通4-1-7
TEL: 052-841-0210
2020/06/15(月)00:27

ENEOSカード S

売上レギュラー
000260 31.53L @116.0 L-3 N-7 ¥3657

小計 ¥3,657
(10%対象内消費税 ¥382)
合計 ¥3,657
承認No. 0001241
支払方法 一括

Enekey ID [REDACTED]
※本番保管上のお願!!!
財布・手帳等にはとんで保管頂く場合は、印刷面を内側に折り保管をお願い致します。
No. 7159 担当: 0001 阿由知通 S
POS番号 01
2020/06/15

政務活動用リース車のガソリン代

按分率	按分後金額
80%	2,925円

※ 領収書は重ならないように貼付すること。なお、領収書が大きい場合は、記入欄を一つにまとめたり、別添とする事も可能である。
※ 「整理番号」欄には出納簿の該当する整理番号を記載し、「経費項目」欄には該当する経費項目に○を記載すること。
※ 按分した場合は、按分率欄及び按分後金額欄に記載すること。

領収書整理票

(議員名: 成田 修)

整理番号	8	経費項目	調査研究費	研修費	広報広聴費	要請陳情等活動費	会議費	資料作成費	資料購入費	事務所費	事務費	人件費
											0	



普通預金 7
(兼お借入明細)

摘要(お客様メモ) | お天社出金 | お預り金 | 差引残高 | 口座番号



整理番号

人件費

02-616 電

*17,847 ソフトバンクモバイル

携帯電話代 5月分

按分率		按分後金額	
-----	--	-------	--

※ 領収書は重ならないように貼付すること。なお、領収書が大きい場合は、記入欄を一つにまとめたり、別添とすることも可能である。

※ 「整理番号」欄には出納簿の該当する整理番号を記載し、「経費項目」欄には該当する経費項目に○を記載すること。

※ 按分した場合は、按分率欄及び按分後金額欄に記載すること。

領収書整理票

(議員名: 成田 修)

整理番号	経費項目	調査研究費	研修費	広報広聴費	要請陳情等活動費	会議費	資料作成費	資料購入費	事務所費	事務費	人件費
9									○		

振替払込請求書兼受領証 (振込金受領証) (020611)

口座記号番号	[REDACTED]		記入名称	中部電力ミライズ株式会社
令和 2年 6月分	ご使用期間	5月14日~ 6月10日 (日程10)		
金額	千	百	十	円
	7	7	5	8
	別添税等相当額(有償)			
	705 円			
ご依頼人氏名	成田 修 様			
お客さま番号・契約種別	容量	ご使用量	上記金額の内訳(円)	
[REDACTED]	kVA	kWh		
とくとくプラン	8	163	5610	
[REDACTED]	kW	kWh		
ビジとくプラン	2	12	2148	

お支払期日は **7月13日** です。お支払期日を過ぎてお支払いいただいた場合は、延滞利息(年利10%)を、お支払いの日以降の料金とあわせてご請求いたします。
 ただし、ご家庭や商店など低圧の電気をお使いいただいているお客さまが、お支払期日の翌日から10日目までにお支払いいただいた場合は、延滞利息を申しあげません。
 払込用紙の有効期間は **8月3日** となっております。

中部電力ミライズ株式会社 中
0570-048-155
 (携帯電話・PHSからもご利用いただけます。)

(ゆうちょ銀行)

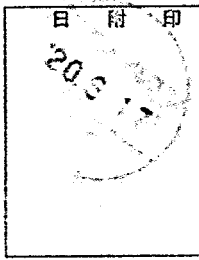

事務所電気代
 6月分
 支払日
 6月17日

整理番号

按分率	按分後金額			
資料作成費	資料購入費	事務所費	事務費	人件費

按分率	按分後金額

- ※ 領収書は重ならないように貼付すること。なお、領収書が大きい場合は、「記入欄を一つにまとめたり、別添とすることも可能である。
- ※ 「整理番号」欄には出納簿の該当する整理番号を記載し、「経費項目」欄には該当する経費項目に○を記載すること。
- ※ 按分した場合は、按分率欄及び按分後金額欄に記載すること。

領収書整理票

(議員名: 成田 修)

整理番号	経費項目	調査研究費	研修費	広報広聴費	要請陳情等活動費	会議費	資料作成費	資料購入費	事務所費	事務費	人件費
10										○	

上記正に領収しました (消費税等) 御器所店
 ハツケ一シヨツン
 名古屋昭和区阿由知通5丁目4-1
 TEL 052-859-1191
 FAX 052-859-1191
 ※保管上のお願ひ
 財布等で保管職ぐ場合、印刷面を内側に折って保管願います。

成田 修

領 収 証

¥330-

現計

(消費税等)

¥330-を含まず)

サインペン代



担当者
0003-2850-4779

パッケージショップ プロステーション

御器所店 TEL 052-859-1911
 営業時間 AM9:30~PM6:00
 祝 日 AM9:30~PM6:00
 定休日 日曜日
 【お買上明細】

2020年 6月18日(木) 11:50 No:0003

4902505375064
 600411°印付 蛍光ペン
 単100× 3個 外 ¥300

小 計 ¥300
 外税対象額 10.00% ¥300
 外税 10.00% ¥30
 合 計 ¥330
 (内消費税等 ¥30)

お預り ¥330
 (消費税等 ¥30)

 ポイント対象額
 前回ポイント
 今回ポイント
 総ポイント

 会員番号

*マークは軽減税対象商品です。

資No:00001067
 取引No4778 3点買

事務用品 (サインペン代)

按分率	按分後金額

※ 領収書は重大
 ※ 「整理番号」
 ※ 按分した場合は、按分率欄及び按分後金額欄に記載すること。

領収書整理票

(議員名: 成田 修)

整理番号	経費項目	調査研究費	研修費	広報広聴費	要請陳情等活動費	会議費	資料作成費	資料購入費	事務所費	事務費	人件費
//										0	

上記正に領収しました(消費税等) 御器所店
 ハツケ一ツヨツク 111-1
 名古屋市中区阿由通5丁目4-1
 TEL 052-859-1911
 FAX 052-859-1912
 ※保管上のお願
 財布等で保管戴く場合、印刷面を内側に折って保管願います。

成田 修

様

領 収 証

¥1,503-

現計

(消費税等)

¥1,503-
¥111-を含みます)



0003-2843-4761

2020年 6月18日(木)

パッケージショップ プロステーション

御器所店 TEL 052-859-1911
 営業時間 AM9:30~PM6:00
 祝 日 AM9:30~PM6:00
 定休日 日曜日
 【お買上明細】

2020年 6月18日(木) 10:36 No:0003

4902179114396
 4001サンガリアあなたのお * ¥1,392

小 計		¥1,392
外税2 対象額	8.00%	¥1,392
外税2	8.00%	¥111
合計		¥1,503
(内消費税等)		¥111

分後金額	
------	--

事務所費	事務費	人件費

お預り ¥2,003
 (消費税等 ¥111)
 お釣り ¥500

 ポイント対象額
 前回ポイント
 今回ポイント
 総ポイント

 会員番号

様

*マークは軽減税対象商品です。

費No:00004570
 取引No4760 1点買

お茶代 (乗客用)

按分率	按分後金額

※ 領収書は、領収書が大きい場合は、記入欄を一つにまとめたり、別添とすることも可能である。
 ※ 「整理番号」を記載し、「経費項目」欄には該当する経費項目に○を記載すること。
 ※ 按分した場合は、按分率欄及び按分後金額欄に記載すること。

領収書整理票

(議員名: 成田 修)

整理番号	12	経費項目	調査研究費	研修費	広報広聴費	要請陳情等活動費	会議費	資料作成費	資料購入費	事務所費	事務費	人件費
											0	



普通預金 ⑧
(兼お借入明細)

摘要(お客様メモ)	お支払金額	お預り金額	取引残高(金庫残高)	記号・店番号
02-622 口座振替 3	*82500	トヨタレンタリース		

政務活動用の自動車リース料 6月分

按分率	80%	按分後金額	66,000円
-----	-----	-------	---------

整理番号	13	経費項目	調査研究費	研修費	広報広聴費	要請陳情等活動費	会議費	資料作成費	資料購入費	事務所費	事務費	人件費
											0	

事務所電話代 5月分

電話料金等払込受領証
西日本ご利用分

ご請求先氏名
成田 修 事務所 様

お客様番号

2020年 6月ご請求分
金額(円)
¥8,850-

受取人
NITファイナンス株

お問合せ先 (無料)
0800-3335550

領・取 日 附 印
20.6.22

取入印紙貼付欄
(金融機関・CVS用)→お客様

按分率		按分後金額	
-----	--	-------	--

- ※ 領収書は重なら
- ※ 「整理番号」欄に
- ※ 按分した場合は

なお、領収書が大きい場合は、記入欄を一つにまとめたり、別添とすることも可能である。
整理番号を記載し、「経費項目」欄には該当する経費項目に○を記載すること。
金額欄に記載すること。

領収書整理票

(議員名: 成田 修)

整理番号	経費項目	調査研究費	研修費	広報広聴費	要請陳情等活動費	会議費	資料作成費	資料購入費	事務所費	事務費	人件費
14									○		

上下水道料金 納入通知書兼領収書

14

お客さま番号 [REDACTED] 令和 2年 6月 19日 発行
 昭和区阿由知通5丁目11
 サン桜山ビル 2FW

成田 修 様

期別	令和 2年 5月-令和 2年 6月分
水道料金 (円)	1375 (125)
下水道使用料 (円)	1232 (112)
合計金額 (円)	2607 (237)

①内は消費税等相当額で上記の金額に含まれています。

用途	口径(mm)	使用量(m)	納期限
12	13	2	令和 2年 6月 29日
			連絡欄

上記の金額を裏面の納入場所で納付してください。
 名古屋市上下水道局長



領収日付印

2022.06.22

名古屋市 瑞穂営業所 電話 052-841-7146
 上下水道局
 お客さま受付センター 電話 052-884-5959

*領収日付印のないもの又は金額を訂正したものは無効です。
 *収入印紙は不要です。

上記のとおり領収いたしました。
 (お客さま控)

事務所水道代

5月~6月分

支払日

6月22日

率	按分後金額			
成費	資料購入費	事務所費	事務費	人件費

整理番

按分率	按分後金額

- ※ 領収書は重ならないように貼付すること。なお、領収書が大きい場合は、記入欄を一つにまとめたり、別添とすることも可能である。
- ※ 「整理番号」欄には出納簿の該当する整理番号を記載し、「経費項目」欄には該当する経費項目に○を記載すること。
- ※ 按分した場合は、按分率欄及び按分後金額欄に記載すること。

領収書整理票

(議員名: 成田 修)

整理番号	15	経費項目	調査研究費	研修費	広報広聴費	要請陳情等活動費	会議費	資料作成費	資料購入費	事務所費	事務費	人件費
			○									

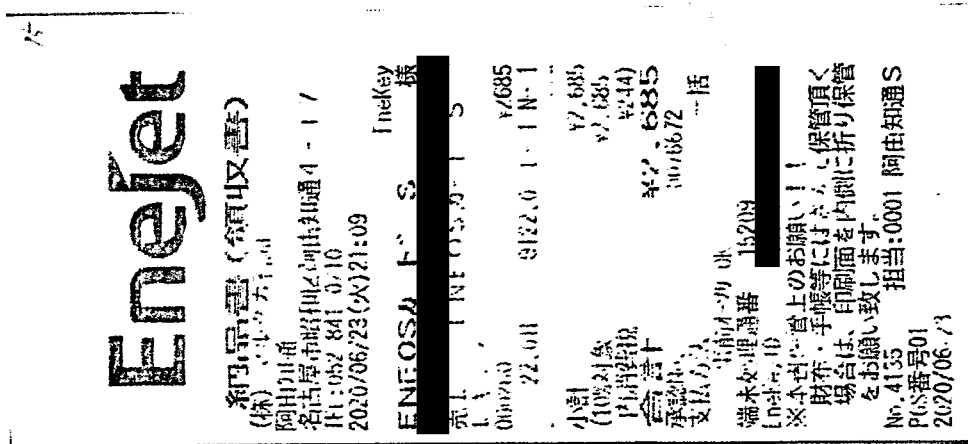

政務活動用リース車のガソリン代 ¥ 2,685円

按分率	80%	按分後金額	2,148円
-----	-----	-------	--------

整理番号	16	経費項目	調査研究費	研修費	広報広聴費	要請陳情等活動費	会議費	資料作成費	資料購入費	事務所費	事務費	人件費
									○			

領 収 証

成田 修 様

2020年 6月分

お問合せNo. 1030

(5) 253.00集金

(8% 4,037円)

(10% 0円)

銘柄 (*は軽減税率対象)	部数	金額	備考
*中日新聞	1	4,037	

合計金額 4,037 円

毎度ご購入いただきまして誠に有難うございます。上記の金額(消費税含)をご請求させて頂きました。尚、自動振替をご利用で引落不能の場合は領収書は無効です。

お客様の個人情報、当販売店において適切に管理し、新聞の配達・集金、販売店からのご連絡、新聞出版物等のご案内などとDMと折込の配達に利用します

(証券No. 42-2020/06/15 15:56:04)

㈱中日新聞 御器所専売店
 代表取締役 加藤 裕之
 加藤新聞店
 昭和区陶生町1-9 (桜山交差点から東)
 電話 841-4884
 経理: 平日10時~18時

新聞代
6月分
支払日
6月25日

按分後金額	
-------	--

- ※ 領収書は重ならないように貼付すること。なお、領収書が大きい場合は、記入欄を一つにまとめたり、別添とすることも可能である。
- ※ 「整理番号」欄には出納簿の該当する整理番号を記載し、「経費項目」欄には該当する経費項目に○を記載すること。
- ※ 按分した場合は、按分率欄及び按分後金額欄に記載すること。

領収書整理票

(議員名: 成田 修)

整理番号	経費項目	調査研究費	研修費	広報広聴費	要請陳情等活動費	会議費	資料作成費	資料購入費	事務所費	事務費	人件費
17										○	



普通預金 8
(兼お借入明細)

振込(お客様メモ) お支払金額 振込金額 取引残高(前払金) 記号・店番号

02-626 口座振替 3 +4820 (MHF)BICWIMAX

Wi-Fi使用料 5月分

按分率		按分後金額	
-----	--	-------	--

整理番号	経費項目	調査研究費	研修費	広報広聴費	要請陳情等活動費	会議費	資料作成費	資料購入費	事務所費	事務費	人件費

按分率		按分後金額	
-----	--	-------	--

- ※ 領収書は重ならないように貼付すること。なお、領収書が大きい場合は、記入欄を一つにまとめたり、別添とすることも可能である。
- ※ 「整理番号」欄には出納簿の該当する整理番号を記載し、「経費項目」欄には該当する経費項目に○を記載すること。
- ※ 按分した場合は、按分率欄及び按分後金額欄に記載すること。

領収書整理票

(議員名: 成田 修)

整理番号	18	経費項目		調査研究費		研修費		広報広聴費	○	要請陳情等活動費		会議費		資料作成費		資料購入費		事務所費		事務費		人件費	
------	----	------	--	-------	--	-----	--	-------	---	----------	--	-----	--	-------	--	-------	--	------	--	-----	--	-----	--

領収書

日付 2020年06月30日

番号 M149

成田 おさむ様

金額

¥ 8,250-

内消費税 ¥ 750-

10%対象 8,250 内消費税 (750

現金 ¥ 8,250-

小切手

お振込

その他

但 HPシステム管理費として

上記の通りに領収いたしました。

収入
印紙

スリーエス

〒 463-0048
愛知県名古屋南1-3-9
ハイツ花ノ木301
TEL:080-4546-9482



HP管理費 6月分

按分率		按分後金額	
-----	--	-------	--

- ※ 領収書は重ならないように貼付すること。なお、領収書が大きい場合は、記入欄を一つにまとめたり、別添とすることも可能である。
- ※ 「整理番号」欄には出納簿の該当する整理番号を記載し、「経費項目」欄には該当する経費項目に○を記載すること。
- ※ 按分した場合は、按分率欄及び按分後金額欄に記載すること。

領収書整理票

(議員名: 成田 修)

整理番号	/	経費項目	調査研究費	研修費	広報広聴費	要請陳情等活動費	会議費	資料作成費	資料購入費	事務所費	事務費	人件費
										0		

領 収 書

令和2年7月/日

成田修様

所在 名古屋市瑞穂区瑞穂通6丁目2番地

有限会社藤栄

氏名 代表取締役 内藤明

整理番号

事務費 人件費

下記の通り領収いたしました

記

金額					万	千	百	拾	円
	¥	1	3	0	0	0			

但し 昭和区阿由知通P7月分駐車料として

事務所駐車場代 (乗客用) 7月分

按分率		按分後金額	
-----	--	-------	--

- ※ 領収書は重ならないように貼付すること。なお、領収書が大きい場合は、記入欄を一つにまとめたり、別添とすることも可能である。
- ※ 「整理番号」欄には出納簿の該当する整理番号を記載し、「経費項目」欄には該当する経費項目に○を記載すること。
- ※ 按分した場合は、按分率欄及び按分後金額欄に記載すること。

領収書整理票

(議員名: 成田 修)

整理番号	経費項目	調査研究費	研修費	広報広聴費	要請陳情等活動費	会議費	資料作成費	資料購入費	事務所費	事務費	人件費
2									○		

2

普通預金 8
(兼お借入明細)



摘要(お客様メモ) お支払金額 お預り金額 差引残高(前払金控除) 記号・店番号

02-7-1 電6

*195000 |ラ ホ-ム

R

02-7-1 為替手数料

*110 |ファミ テスクリョウ

政務活動の事務所家賃と振り込み料 7月分

按分率	70%	按分後金額	136,577円
-----	-----	-------	----------

整理番号	経費項目	調査研究費	研修費	広報広聴費	要請陳情等活動費	会議費	資料作成費	資料購入費	事務所費	事務費	人件費
4		○									

4

Enejet
系内品書(領収書)
(株) マルツカ行油
阿由知通
名古屋市中区阿由知通4-17
TEL:052-841-0210
2020/07/14(火)11:21

ENEOS カスタマーサービス
売上レシヨウ
000760 18.031 9122.0 1-5 N-13 ¥2700

小計 ¥2,200
(10%対象内消費税 ¥200)
合計 ¥2,400
承認書 0040222 括

未処理通番 18297
Enekey ID
※本書保管上のお願いで、財布・手帳等にはさんで保管頂く場合は、印刷面を印刷に折り保管をお願いします。
担当:0001 阿由知通S
No. 9401
POS番号01
2020/07/14

政務活動用リース車のガソリン代 支払金 ¥2,200円

按分率	80%	按分後金額	1,760円
-----	-----	-------	--------

※ 領収書は重ならないように貼付すること。なお、領収書が大きい場合は、記入欄を一つにまとめたり、別添とすることも可能である。
 ※ 「整理番号」欄には出納簿の該当する整理番号を記載し、「経費項目」欄には該当する経費項目に○を記載すること。
 ※ 按分した場合は、按分率欄及び按分後金額欄に記載すること。

領収書整理票

(議員名: 成田 修)

整理番号	5	経費項目	調査研究費	研修費	広報広聴費	要請陳情等活動費	会議費	資料作成費	資料購入費	事務所費	事務費	人件費
											0	



普通預金 (兼お借入明細) 8

摘要(お客様メモ)	お支払金額	お預り金額	差引残高(お借入残高)	記号・店番号

携帯電話代 6月分

02-7-16 電話

*17,862 ソフトバンクモバイル

整理番号	経費項目	調査研究費	研修費	広報広聴費	要請陳情等活動費	会議費	資料作成費	資料購入費	事務所費	事務費	人件費

按分率	按分後金額

- ※ 領収書は重ならないように貼付すること。なお、領収書が大きい場合は、記入欄を一つにまとめたり、別添とすることも可能である。
- ※ 「整理番号」欄には出納簿の該当する整理番号を記載し、「経費項目」欄には該当する経費項目に○を記載すること。
- ※ 按分した場合は、按分率欄及び按分後金額欄に記載すること。

領収書整理票

(議員名: 成田 修)

整理番号	6	経費項目		調査研究費		研修費		広報広聴費		要請陳情等活動費		会議費		資料作成費		資料購入費		事務所費		事務費	○	人件費	
------	---	------	--	-------	--	-----	--	-------	--	----------	--	-----	--	-------	--	-------	--	------	--	-----	---	-----	--



普通預金 8
(兼お借入明細)

振込(お客様メモ) |
 お支払主様 |
 お預り金額 |
 差引残高 |
 記号・店番号

整理番号

費	人件費

02-720 口座振替 3 | *82500 | トヨタレンタリースナゴヤ

政務活動用の自動車リース料 7月分

按分率	80%	按分後金額	66,000円
-----	-----	-------	---------

※ 領収書は重ならないように貼付すること。なお、領収書が大きい場合は、記入欄を一つにまとめたり、別添とすることも可能である。
 ※ 「整理番号」欄には出納簿の該当する整理番号を記載し、「経費項目」欄には該当する経費項目に○を記載すること。
 ※ 按分した場合は、按分率欄及び按分後金額欄に記載すること。

領収書整理票

(議員名: 成田 修)

整理番号	7	経費項目	調査研究費	研修費	広報広聴費	選挙陳情等活動費	会議費	資料作成費	資料購入費	事務所費	事務費	人件費
										○		

振替払込請求書兼受領証 (振込金受領証)(020713)

加入 中部電力三ライズ株式会社
 本証により当社の会費が集まることはありません。
 面にもごらんください。

令和 2年 7月分ご使用期間 6月11日~7月12日 (日曜 10)

金額 千百十 万 千百十 円 消費税等相当額(両端) 789 円

ご依頼人氏名 成田 修 様

お客さま番号・契約種別	容量	ご使用日	上記金額の内訳(円)
とくとくプラン	kVA 8	kWh 195	6376
とくとくプラン	kW 2	kWh 23	2319

お支払期日は 8月12日 です。お支払期日をお支払いいただいた場合は、延滞利息(年利10%)をお支払いの料金とあわせてご請求いたします。ただし、ご滞りや商店など低圧の電費をお使いいただいているお客さまが、お支払期日の翌日から10日目までにお支払いいただいた場合は、延滞利息を申し受けません。

払込用紙の有効期限は 9月1日 となっております。

中部電力三ライズ株式会社 中

0570-048-155
 (携帯電話・PHSからもご利用いただけます。)

(ゆうちよ銀行)

この受領証は、大切に保管してください。

事務所電気代
 7月分
 支払日
 7月20日

按分率		按分後金額
-----	--	-------

整理番号	8	経費項目	調査研究費	研修費	広報広聴費	選挙陳情等活動費	会議費	資料作成費	資料購入費	事務所費	事務費	人件費
											○	

電話料金等払込受領証

西日本ご利用分

ご請求先氏名 成田 修 様

お客様番号

2020年 7月ご請求分

金額(円) ¥8,571-

受取人 NITフアイナンス株

お問合せ先 (無料) 0800-3335550

収 取 日 附 印

20.7.21

取入印紙貼付欄 (金融機関・CVS用)→お客様

事務所電話代
 6月分

按分率		按分後金額
-----	--	-------

※ 領収書は重ならないように貼付すること。なお、領収書が大きい場合は、記入欄を一つにまとめたり、別添とすることも可能である。

※ 「整理番号」欄には出納簿の該当する整理番号を記載し、「経費項目」欄には該当する経費項目に○を記載すること。

※ 按分した場合は、按分率欄及び按分後金額欄に記載すること。

領収書整理票

(議員名: 成田 修)

整理番号	9	経費項目		調査研究費		研修費		広報広聴費		要請陳情等活動費		会議費		資料作成費		資料購入費		事務所費		事務費	0	人件費	
------	---	------	--	-------	--	-----	--	-------	--	----------	--	-----	--	-------	--	-------	--	------	--	-----	---	-----	--

上記正に領収しました (消費税等
 バックグランド (消費税込) 111円
 〒名古屋昭和区阿由知5丁目4番11号
 TEL 052-859-1911
 FAX 052-859-1912
 ※保管上のお願いで、印刷面を内側に折って保管願います。

成田 修

¥1,503-

領収証

パッケージショップ プロステーション

御器所店 TEL 052-859-1911
 営業時間 AM9:30~PM6:00
 祝日 AM9:30~PM6:00
 定休日 日曜日
 【お買上明細】

2020年 7月22日(水) 12:13 No:0002

4902179114396
 4001サカ*リアあなたのお* ¥1,392

小計 ¥1,392
 外税2対象額 8.00% ¥1,392
 外税2 8.00% ¥111
 合計 ¥1,503
 (内消費税等 ¥111)

お預り ¥10,003
 (消費税等 ¥111)
 お釣り ¥8,500

 ポイント対象額
 前回ポイント
 今回ポイント
 総ポイント

 会員番号

*マークは軽減税対象商品です。

貴No:00004570
 取引No1284 1点買

お茶代 (乗客用)

按分後金額	
事務所費	
事務費	
人件費	

按分率		按分後金額	
-----	--	-------	--

2020年 7月22日(水)



担当者
 0002-8898-1285

※ 領収書 領収書が大きい場合は、記入欄を一つにまとめたり、別添とすることも可能である。
 ※ 「整理 号を記載し、「経費項目」欄には該当する経費項目に○を記載すること。
 ※ 按分した場合は、按分率欄及び按分後金額欄に記載すること。

領収書整理票

(議員名: 成田 修)

整理番号	経費項目	調査研究費	研修費	広報広聴費	要請陳情等活動費	会議費	資料作成費	資料購入費	事務所費	事務費	人件費
		0									

Enejet
納品書(領収書)
(株)マルタカ石油
阿中町通
名古屋市中区昭和区阿中町4-1-7
TEL:052-841-0210
2020/07/24(金)19:25

ENEOSカード S
売上レギュラ
000260 34.54L 9128.0 L-7 N-19 ¥4421

小計 (10%対象) ¥4,421
内消費税 ¥402
合計 ¥4,421
支払方法 現金
EneKey ID 0069084
※本館保管上のお取り扱い！
財布・手帳等にはさんで保管頂
場合は、印刷面を内側に折り保管
をお願い致します。
No.8417 担当:0001 阿中町通S
POS番号01
2020/07/24

政務活動用リース車のカソリン代

按分率	80%	按分後金額	3,536円
-----	-----	-------	--------

整理番号	経費項目	調査研究費	研修費	広報広聴費	要請陳情等活動費	会議費	資料作成費	資料購入費	事務所費	事務費	人件費
//								0			

領 収 証

2020年 7月分

お問合せNo. 1030

(5) 253.00集金

(8% 4,037円)

(10% 0円)

成田 修様

銘柄 (*は軽減税率対象)	部数	金額	備考
*中日新聞	1	4,037	

合計金額
4,037円

毎度ご購入いただきまして誠に有難うございます。上記の金額(消費税含)をご請求させて頂きました。尚、自動振替をご利用で引落不能の場合は領収書は無効です。

お客様の個人情報、当販売店において適切に管理し、新聞の配達・集金、販売店からのご連絡、新聞出版物等のご案内などとDMと折込の配達に利用します

(証券No. 42-2020/07/16 03:27:23)

㈱中日新聞 御器所専売店
代表取締役 加藤 裕之
加藤新聞店
昭和区陶生町1-9 (桜山交差点から東)
電話 841-4884
経理: 平日10時~18時



新聞代

支払日

7月27日

按分後金額	
-------	--

- ※ 領収書は重ならないように貼付すること。なお、領収書が大きい場合は、記入欄を一つにまとめたり、別添とすることも可能である。
- ※ 「整理番号」欄には出納簿の該当する整理番号を記載し、「経費項目」欄には該当する経費項目に○を記載すること。
- ※ 按分した場合は、按分率欄及び按分後金額欄に記載すること。

領収書整理票

(議員名: 成田 修)

整理番号	経費項目	調査研究費	研修費	広報広聴費	要請陳情等活動費	会議費	資料作成費	資料購入費	事務所費	事務費	人件費
12										○	

上記正に領収しました(消費税等
各古屋市昭和区阿由知通5丁目4-1
TEL 052-859-1911
FAX 052-859-1912
※保管上のお願
財布等で保管頂く場合、印刷面を内側に折って保管願います。

成田お茶代様

¥1,503-

領収証

現計

(消費税等

¥1,503-
¥111-を含みます)

担当者



0002-9046-2071

パッケージショップ プロステーション

御器所店 TEL 052-859-1911
営業時間 AM9:30~PM6:00
祝日 AM9:30~PM6:00
定休日 日曜日
【お買上明細】

2020年 7月27日(月) 12:57 No:0002

4902179114396
4001サンカリアあなたのお* ¥1,392

小計 ¥1,392
外税2対象額 8.00% ¥1,392
外税2 8.00% ¥111
合計 ¥1,503
(内消費税等 ¥111)

お預り ¥2,000
(消費税等 ¥111)
お釣り ¥497

ポイント対象額
前回ポイント
今回ポイント
総ポイント

会員番号

*マークは軽減税対象商品です。

責No:00004293:
取引No2068 1点買

お茶代 (来客用)

按分後金額	
費 事務所費	
事務費	
人件費	

按分率		按分後金額	
-----	--	-------	--

※ 領収書

※ 「整理

※ 按分した場合は、按分率欄及び按分後金額欄に記載すること。

収書が大きい場合は、記入欄を一つにまとめたり、別添とすることも可能である。
を記載し、「経費項目」欄には該当する経費項目に○を記載すること。

領収書整理票

(議員名: 成田 修)

整理番号	13	経費項目	調査研究費	研修費	広報広聴費	要請陳情等活動費	会議費	資料作成費	資料購入費	事務所費	事務費	人件費
											○	



普通預金 8
(兼お借入明細)

摘要(お客様メモ)	お支払金額	お預り金額	差引(残高)	記号・店番号

整:

事務費	人件費

02-727 口座振替 3 | *4820 (MHF)BICWIMAX

Wi-Fi使用料 6月分

按分率	按分後金額

※ 領収書は重ならないように貼付すること。なお、領収書が大きい場合は、記入欄を一つにまとめたり、別添とすることも可能である。

※ 「整理番号」欄には出納簿の該当する整理番号を記載し、「経費項目」欄には該当する経費項目に○を記載すること。

※ 按分した場合は、按分率欄及び按分後金額欄に記載すること。

領収書整理票

(議員名: 成田 修)

整理番号	経費項目	調査研究費	研修費	広報広聴費	要請陳情等活動費	会議費	資料作成費	資料購入費	事務所費	事務費	人件費
14										○	

上記正に領収しました(消費税等
 バックグランドショップ 御器所店 ¥1,088-を含みます)
 名古屋市中昭和区阿由知通5丁目4-1
 TEL 052-859-1191
 FAX 052-859-1912
 ※保管上のお願ひ
 財布等で保管し、印刷面を内側に折って保管願います。

¥1,188-

成田 修

様

領 収 証

現計 (消費税等)
 ¥1,188-
 ¥108-を含みます)

2020年 7月29日(水)

パッケージショップ プロステーション

御器所店 TEL 052-859-1911
 営業時間 AM9:30~PM6:00
 祝 日 AM9:30~PM6:00
 定休日 日曜日
 【お買上明細】

2020年 7月29日(水) 11:28 No:0003

4902850021029
 6005マルアイ フ-303 外 ¥360
 4970240176031
 6002IDKホワトコト[®]-用紙
 単360× 2個 外 ¥720

小 計		¥1,080
外税対象額	10.00%	¥1,080
外税	10.00%	¥108
合 計		¥1,188
(内消費税等)		¥108

お預り ¥10,200
 (消費税等 ¥108)
 お釣り ¥9,012

*マークは軽減税対象商品です。

費No:00001341: [REDACTED]
 取引No7832 3点買

事務用品 (コピ-用紙,封筒)

按分後金額	
購入費	
事務所費	
事務費	
人件費	

按分率		按分後金額	
-----	--	-------	--

※ 領収書が大きい場合は、記入欄を一つにまとめたり、別添とすることも可能である。
 ※ 「整理番号」を記載し、「経費項目」欄には該当する経費項目に○を記載すること。
 ※ 按分した場合は、按分率欄及び按分後金額欄に記載すること。

担当者
 [REDACTED]
 0003-3413-7835

領収書整理票

(議員名: 成田 修)

整理番号	経費項目	調査研究費	研修費	広報広聴費	要請陳情等活動費	会議費	資料作成費	資料購入費	事務所費	事務費	人件費
15				0							

領収書

日付 2020年07月31日
番号 M150

成田 おさむ 様

金額 ￥8,250-

内消費税 ￥750-

10%対象 8,250 内消費税(750

現金 ￥8,250-

小切手

お振込

その他

但 HPシステム管理費として

上記の通りに領収いたしました。

収入

印紙

スリーエス ~S

〒463-0048
愛知県名古屋市守山区小幡南1-3-9
ハイツ花ノ木301
TEL:080-4546-9482

HP管理費 7月分

按分率	按分後金額

※ 領収書は重ならないように貼付すること。なお、領収書が大きい場合は、記入欄を一つにまとめたり、別添とすることも可能である。

※ 「整理番号」欄には出納簿の該当する整理番号を記載し、「経費項目」欄には該当する経費項目に○を記載すること。

※ 按分した場合は、按分率欄及び按分後金額欄に記載すること。

領収書整理票

(議員名: 成田 修)

整理番号	経費項目	調査研究費	研修費	広報広聴費	要請陳情等活動費	会議費	資料作成費	資料購入費	事務所費	事務費	人件費
/									○		

領 収 書

令和 2 年 8 月 / 日

成田修様

所在 名古屋市瑞穂区瑞穂通6丁目2番地

有限会社藤栄

氏名 代表取締役 内藤明

整理番号

下記の通り領収いたしました

人件費

記

金額					万	千	百	拾	円
			¥	1	3	0	0	0	

但し 昭和区阿由知通P(8 月分)駐車料金として

事務所駐車場代(来客用) 8月分

按分率		按分後金額	
-----	--	-------	--

※ 領収書は重ならないように貼付すること。なお、領収書が大きい場合は、記入欄を一つにまとめたり、別添とすることも可能である。

※ 「整理番号」欄には出納簿の該当する整理番号を記載し、「経費項目」欄には該当する経費項目に○を記載すること。

※ 按分した場合は、按分率欄及び按分後金額欄に記載すること。

領収書整理票

(議員名: 成田 修)

整理番号	経費項目	調査研究費	研修費	広報広聴費	要請陳情等活動費	会議費	資料作成費	資料購入費	事務所費	事務費	人件費
Z									○		

2



普通預金 8
(兼お借入明細)

摘要(お客様メモ) 台支払金額 台預り金額 差引残高(借入金残高) 記号・店番号



整理番号

人件費

02-8-3 借入 *195,000 |ラ ホ-ム
02-8-3 為替手数料 *110 |アコム テスカリヨク

政務活動の事務所家賃と振り込み料 8月分

按分率	70%	按分後金額	136,577円
-----	-----	-------	----------

- ※ 領収書は重ならないように貼付すること。なお、領収書が大きい場合は、記入欄を一つにまとめたり、別添とすることも可能である。
- ※ 「整理番号」欄には出納簿の該当する整理番号を記載し、「経費項目」欄には該当する経費項目に○を記載すること。
- ※ 按分した場合は、按分率欄及び按分後金額欄に記載すること。

領収書整理票

(議員名: 成田 修)

整理番号	3	経費項目	調査研究費	研修費	広報広聴費	要請陳情等活動費	会議費	資料作成費	資料購入費	事務所費	事務費	人件費
											○	

新製品が安い
KS ケーズデンキ

お買い上げ明細
2020年 8月 3日(月) 13時11分

【お名前】 (4070002022214)
成田 修 様
会員番号 [REDACTED]

＜明細＞
1 ●ウルトラ microSDXC ・ 持帰
SANDISK
4523052021053 SDSQUNS-128G-JNSMA 10%
@500円値引対象 1点 ¥6,794

1点/合計 ¥6,794
税率別内訳 / 課税対象額 10% ¥6,794
(内消費税額 ¥617)

按分率	按分後金額
-----	-------

整理番号	
------	--

[0514070-051021700-2310009785333]

会議費	資料作成費	資料購入費	事務所費	事務費	人件費

領収証
2020年 8月 3日(月) 13時11分

成田 修 様
金額 ¥6,794
(内消費税等 ¥617)

但し、お品代として
上記金額正に領収致しました。

＜決済内訳＞
クレジットカード [REDACTED] ¥6,794
(内消費税等 ¥617)

ケーズデンキ吹上店
電話番号 052-735-6644
販売担当者021700 [REDACTED]



あんしんパスポートアプリダウンロードと
新規登録でクーポンプレゼント中!
【実施期間：2020年8月31日まで】



事務所防犯カメラ用SDカード

按分率	按分後金額
-----	-------

※ 領収書は重ならぬ
※ 「整理番号」欄に
※ 按分した場合は、

入欄を一つにまとめたり、別添とすることも可能である。
欄には該当する経費項目に○を記載すること。

領収書整理票

(議員名: 成田 修)

整理番号	5	経費項目	調査研究費	研修費	広報広聴費	要請陳情等活動費	会議費	資料作成費	資料購入費	事務所費	事務費	人件費
											○	

6



普通預金 (兼お借入明細) 8

摘要(お写しメモ)	お支払金額	お預り金額	差引残高(お支払時)	記号・店番号
-----------	-------	-------	------------	--------



整理番号

人件費

02-8-17 電話

*18,389 ソフトバンクモバイル *

携帯電話代 7月分

按分率		按分後金額	
-----	--	-------	--

- ※ 領収書は重ならないように貼付すること。なお、領収書が大きい場合は、記入欄を一つにまとめたり、別添とすることも可能である。
- ※ 「整理番号」欄には出納簿の該当する整理番号を記載し、「経費項目」欄には該当する経費項目に○を記載すること。
- ※ 按分した場合は、按分率欄及び按分後金額欄に記載すること。

領収書整理票

(議員名: 成田 修)

整理番号	6	経費項目	調査研究費	研修費	広報広聴費	要請陳情等活動費	会議費	資料作成費	資料購入費	事務所費	事務費	人件費
										○		

上下水道料金 納入通知書兼領収書

お客さま番号 [] 令和 2年 8月 17日 発行

昭和区阿由知通5丁目11
サン桜山ビル 2FW

成田 修 様

期別	令和 2年 7月 - 令和 2年 8月分	
水道料金 (円)	下水道使用料 (円)	合計金額 (円)
0	1232	1232
(0)	(112)	(112)

()内は消費税等相当額として扱った金額が含まれています。

用途	口径(mm)	使用量(m)	納期限
12	13	1	令和 2年 8月 27日
			連絡円

上記の金額を裏面の納入場所で納付してください。
名古屋市上下水道局長



領収日付印

20.8.19

上記のとおり領収いたしました。
(お客さま控)

事務所水道代

7月~8月分

	按分後金額	
資料購入費	事務所費	事務費 人件費

整理番号

名古屋市 瑞穂営業所 電話 052-841-7146
 上下水道局 瑞穂営業所 電話 052-884-5959
 お客さま受付センター
 *領収日付印のないもの又は金額を訂正したものは無効です。
 *収入印紙は不要です。

按分率		按分後金額	
-----	--	-------	--

- ※ 領収書は重ならないように貼付すること。なお、領収書が大きい場合は、記入欄を一つにまとめたり、別添とすることも可能である。
- ※ 「整理番号」欄には出納簿の該当する整理番号を記載し、「経費項目」欄には該当する経費項目に○を記載すること。
- ※ 按分した場合は、按分率欄及び按分後金額欄に記載すること。

領収書整理票

(議員名: 成田 修)

整理番号	7	経費項目	調査研究費	研修費	広報広聴費	要請陳情等活動費	会議費	資料作成費	資料購入費	事務所費	事務費	人件費
											○	

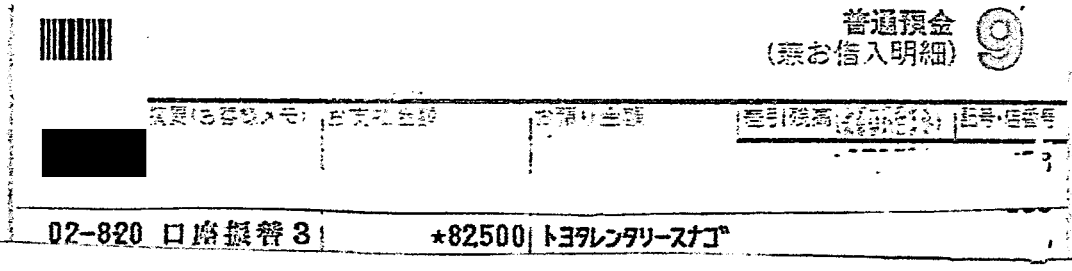

政務活動用の自動車リース料 8月分

按分率	80%	按分後金額	6,600円
-----	-----	-------	--------

整理番号		経費項目	調査研究費	研修費	広報広聴費	要請陳情等活動費	会議費	資料作成費	資料購入費	事務所費	事務費	人件費

按分率		按分後金額	
-----	--	-------	--

- ※ 領収書は重ならないように貼付すること。なお、領収書が大きい場合は、記入欄を一つにまとめたり、別添とすることも可能である。
- ※ 「整理番号」欄には出納簿の該当する整理番号を記載し、「経費項目」欄には該当する経費項目に○を記載すること。
- ※ 按分した場合は、按分率欄及び按分後金額欄に記載すること。

領収書整理票

(議員名: 成田 修)

整理番号	8	経費項目	調査研究費	研修費	広報広聴費	滞請陳情等活動費	会議費	資料作成費	資料購入費	事務所費	事務費	人件費
										○		

8 本証により当社の株主が現金を支払ったことにはなりません。

振替払込請求書受領証 (振込金受領証)(020814)

振込先 振替口座 振込金額 864円

振込日 令和2年8月13日(日)

振込内容 成田 修 様

お名前	容量	ご使用口	上乗金の内訳(円)
とくとくプラン	8 kVA	198 kWh	6424
とくとくプラン	2 kW	68 kWh	3080

お支払期日は9月14日です。お支払期日を過ぎてお支払いいただいた場合は、延滞利息(年利10%)を、お支払いの日以降の料金とあわせてご請求いたします。

ただし、ご家庭や商店など低圧の電気をお使いいただいているお客様が、お支払期日の翌日から10日以内にお支払いいただいた場合は、延滞利息を申しあげません。

お支払期日は10月5日となっております。

振込用紙の有効期間は10月5日までとなっております。

中部電力ミライズ株式会社 中

0570-048-155
(携帯電話・PHSからもご利用いただけます。)

20.8.20

事務所電気代
8月分

分率	按分後金額

整理番号	9	経費項目	調査研究費	研修費	広報広聴費	滞請陳情等活動費	会議費	資料作成費	資料購入費	事務所費	事務費	人件費
										○		

電話料金等払込受領証

西日本ご利用分

ご請求先氏名 成田 修 事務所 様

お客様番号

2020年 8月ご請求分

金額(円) ¥8,725-

受取人 NTTファイナンス株式会社

お問合せ先 (無料) 0800-3335550

領収日 20.8.20

Win 282623

収入印紙貼付欄 (金融機関・CVS用) → お客様

事務所電話代
7月分

按分率	按分後金額

※ 領収書は重ならないよう
 ※ 「整理番号」欄には出納
 ※ 按分した場合は、按分

本書が大きい場合は、記入欄を一つにまとめたり、別添とすることも可能である。
 記載し、「経費項目」欄には該当する経費項目に○を記載すること。
 記載すること。

領収書整理票

(議員名: 成田 修)

整理番号	10	経費項目		調査研究費		研修費		広報広聴費		要請陳情等活動費		会議費		資料作成費		資料購入費		事務所費		事務費	0	人件費	
------	----	------	--	-------	--	-----	--	-------	--	----------	--	-----	--	-------	--	-------	--	------	--	-----	---	-----	--

上記正に領収しました (消費税等
 パッケージショップ 御器所店
 〒111-1111
 東京都中央区阿知通5丁目4-1
 TEL 052-859-1191
 FAX 052-859-1912
 ※保管上のお願、印刷面を内側に折って保管願います。

¥1,503-

成田 修 様

領 収 証

現計

(消費税等

¥1,503-
 ¥111-を含みます)

お茶代

担当者

0002-9903-6857

パッケージショップ プロステーション

御器所店 TEL 052-859-1911
 営業時間 AM9:30~PM6:00
 祝 日 AM9:30~PM6:00
 定休日 日曜日
 【お買上明細】

2020年 8月24日(月) 12:55 No:0002

4902179114396
 4001サカリアあなたのお* ¥1,392

小 計 ¥1,392
 外税2 対象額 8.00% ¥1,392
 外税2 8.00% ¥111
 合計 ¥1,503
 (内消費税等 ¥111)

お預り ¥5,003
 (消費税等 ¥111)
 お釣り ¥3,500

 ポイント対象額
 前回ポイント
 今回ポイント
 総ポイント

 会員番号

*マークは軽減税対象商品です。

貴No:00004456

取引No6856 1点買

お茶代 (来客用)

2020年 8月24日(月)

按分率		按分後金額	
-----	--	-------	--

- ※ 領収書は1冊が大きい場合は、記入欄を一つにまとめたり、別添とすることも可能である。
- ※ 「整理番号」欄には出納簿の該当する整理番号を記載し、「経費項目」欄には該当する経費項目に○を記載すること。
- ※ 按分した場合は、按分率欄及び按分後金額欄に記載すること。

領収書整理票

(議員名: 成田 修)

整理番号	経費項目	調査研究費	研修費	広報広聴費	要請陳情等活動費	会議費	資料作成費	資料購入費	事務所費	事務費	人件費
//								○			

領収証

2020年 8月分

お問合せNo. 1030

(5) 253.00集金

(8% 4,037円)

(10% 0円)

成田 修様

銘柄 (*は軽減税率対象)	部数	金額	備考
*中日新聞	1	4,037	

合計金額	4,037 円
------	---------

毎度ご購入いただきまして誠に有難うございます。上記の金額(消費税含)をご請求させて頂きました。尚、自動振替をご利用で引落不能の場合は領収書は無効です。

お客様の個人情報、当販売店において適切に管理し、新聞の配達・集金、販売店からのご連絡、新聞出版物等のご案内などとDMと折込の配達に利用します

(有)中日新聞 御器所専売店

代表取締役 加藤 裕之

加藤新聞店

昭和三区陶生町1-9 (桜山交差点から東)

電話 841-4884

経理: 平日10時~18時

(証券No. 22-2020/08/18 11:22:36)

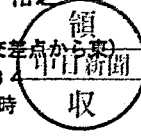

新聞代

支払日

8月25日

按分率	按分後金額
-----	-------

整理番号	経費項目	調査研究費	研修費	広報広聴費	要請陳情等活動費	会議費	資料作成費	資料購入費	事務所費	事務費	人件費
12		○									

12

Enejet

系内品書(領収書)

(株)マルクカ石油

阿由知通

名古屋市中区阿由知通4-17

TEL: 052-841-0210

2020/08/25(火) 20:21

EneKey 様

ENEOSカード S

000280

34.00L @127.0 L-5 N-13

#4318

#4,318

¥393

¥4,318

0073885

一括

EneKey ID 11444

※本書保管上のお願い
財布・手帳等にはさんで保管頂く場合は、印刷面を内側に折り保管をお願い致します。

No.7875 担当:0001 阿由知通S

POS番号01

2020/08/25

小計 (10%対象)

内消費税

合計

承認No.

支払方法

事前-引 OK

端末処理番号

政務活動用リース車のかつりん代

按分率	按分後金額
80%	3,454円

- ※ 領収書は重ならないように貼付すること。なお、領収書が大きい場合は、記入欄を一つにまとめたり、別添とすることも可能である。
- ※ 「整理番号」欄には出納簿の該当する整理番号を記載し、「経費項目」欄には該当する経費項目に○を記載すること。
- ※ 按分した場合は、按分率欄及び按分後金額欄に記載すること。

領収書整理票

(議員名: 成田 修)

整理番号	13	経費項目	調査研究費	研修費	広報広聴費	要請陳情 等活動費	会議費	資料作成費	資料購入費	事務所費	事務費	人件費
											○	

13



普通預金
(兼お借入明細)

宛先(お振込先)	お振込金額	お振り口座	取引残高
XXXXXXXXXX	XXXXXXXXXX	XXXXXXXXXX	XXXXXXXXXX

02-826 口座振替 3 | *48201MHFBICWIMAX

Wi-Fi使用料 7月分

按分率		按分後金額	
-----	--	-------	--

整理番号		経費項目	調査研究費	研修費	広報広聴費	要請陳情 等活動費	会議費	資料作成費	資料購入費	事務所費	事務費	人件費

按分率		按分後金額	
-----	--	-------	--

- ※ 領収書は重ならないように貼付すること。なお、領収書が大きい場合は、記入欄を一つにまとめたり、別添とすることも可能である。
- ※ 「整理番号」欄には出納簿の該当する整理番号を記載し、「経費項目」欄には該当する経費項目に○を記載すること。
- ※ 按分した場合は、按分率欄及び按分後金額欄に記載すること。

領収書整理票

(議員名: 成田 修)

整理番号	経費項目	調査研究費	研修費	広報広聴費	要請陳情等活動費	会議費	資料作成費	資料購入費	事務所費	事務費	人件費
14				○							

領収書

日付 2020年08月31日
番号 M151

成田 おさむ 様

金額

¥ 8,250-

内消費税

¥ 750-

10%対象

8,250

内消費税 (

750

現金

¥ 8,250-

小切手

お振込

その他

但 HPシステム管理費として

上記の通りに領収いたしました。

収入

印紙

スリーエス ~

〒 463-0048
愛知県名古屋市守山区小幡南1-3-9
ハイツ花ノ木301
TEL:080-4546-9482

HP管理費 8月分

按分率	按分後金額

※ 領収書は重ならないように貼付すること。なお、領収書が大きい場合は、記入欄を一つにまとめたり、別添とすることも可能である。

※ 「整理番号」欄には出納簿の該当する整理番号を記載し、「経費項目」欄には該当する経費項目に○を記載すること。

※ 按分した場合は、按分率欄及び按分後金額欄に記載すること。

領収書整理票

(議員名: 成田 修)

整理番号	経費項目	調査研究費	研修費	広報広聴費	要請陳情等活動費	会議費	資料作成費	資料購入費	事務所費	事務費	人件費
17	0										

Enejet

納品書(領収書)
2020年08月31日 18:56

売上
EneKey (ENEOS S) 様

EneKey (ENEOS S)
車両番号 0026-00

レギュラー
39.02L P-01

124円 * ¥4,838
合計 ¥4,838
(消費税10%対象
内消費税等 ¥440)

クレジット支払
有効期限: XX/XX NC
支払方法: 一括払い
承認番号: 0068827

EneKeyID
現金でも支払は可能ですが、領収書は発行できません。
消費税額等が不明な場合は領収書も請求して
ご請求をお願いします。

消費税には 増徴税率が適用されています。

ENEOSフロンティア中部C.O.
DDセルフ屋ヶ丘店
愛知県名古屋市長千種区
桜が丘4-7

TEL: 052-781-1115 SS-500022
Eメール: 3822-01 データNo: 8809-8811
外通番: 17-40435
013先車機 2020/08/31

按分率	80%	按分後金額	3,870円
-----	-----	-------	--------

整理番号	経費項目	調査研究費	研修費	広報広聴費	要請陳情等活動費	会議費	資料作成費	資料購入費	事務所費	事務費	人件費

按分率		按分後金額	
-----	--	-------	--

※ 領収書は重ならないように貼付すること。なお、領収書が大きい場合は、記入欄を一つにまとめたり、別添とすることも可能である。

※ 「整理番号」欄には出納簿の該当する整理番号を記載し、「経費項目」欄には該当する経費項目に○を記載すること。

※ 按分した場合は、按分率欄及び按分後金額欄に記載すること。

領収書整理票

(議員名: 成田 修)

整理番号	経費項目	調査研究費	研修費	広報広聴費	要請陳情等活動費	会議費	資料作成費	資料購入費	事務所費	事務費	人件費
/									○		



普通預金 (兼お借入明細) 9

振込先名義人: 株式会社 振込先住所: 振込先口座番号: 口座名義人番号: 口座種別番号:

02-9-1 印6 *195000 | ラホーム
02-9-1 為替手数料 *110 | フリマ マスクリョク

政務活動の事務所家賃と振り込み料 9月分 按分率 70% 按分後金額 136,577円

整理番号	経費項目	調査研究費	研修費	広報広聴費	要請陳情等活動費	会議費	資料作成費	資料購入費	事務所費	事務費	人件費

按分率		按分後金額	
-----	--	-------	--

※ 領収書は重ならないように貼付すること。なお、領収書が大きい場合は、記入欄を一つにまとめたり、別添とすることも可能である。
 ※ 「整理番号」欄には出納簿の該当する整理番号を記載し、「経費項目」欄には該当する経費項目に○を記載すること。
 ※ 按分した場合は、按分率欄及び按分後金額欄に記載すること。

領収書整理票

(議員名: 成田 修)

整理番号	経費項目	調査研究費	研修費	広報広聴費	要請陳情等活動費	会議費	資料作成費	資料購入費	事務所費	事務費	人件費
2									○		

領 収 書

令和 2 年 9 月 1 日

成田修様

所在 名古屋市瑞穂区瑞穂通6丁目2番地

有限会社藤栄

氏名 代表取締役 内藤明

整理番号

下記の通り領収いたしました

事務費	人件費

記

金額					万	千	百	拾	円
	¥	1	3	0	0	0			

但し 昭和区阿由知通P(9月分)駐車料金として

事務所駐車場代(来客用) 9月分

按分率		按分後金額	
-----	--	-------	--

※ 領収書は重ならないように貼付すること。なお、領収書が大きい場合は、記入欄を一つにまとめたり、別添とすることも可能である。

※ 「整理番号」欄には出納簿の該当する整理番号を記載し、「経費項目」欄には該当する経費項目に○を記載すること。

※ 按分した場合は、按分率欄及び按分後金額欄に記載すること。

領収書整理票

(議員名: 成田 修)

整理番号	3	経費項目	調査研究費	研修費	広報広聴費	要請陳情等活動費	会議費	資料作成費	資料購入費	事務所費	事務費	人件費
											○	

Apple IDの概要・販売条件・プライバシーポリシー

Copyright © 2020 iTunes K.K.
All rights reserved



領収書

APPLE ID

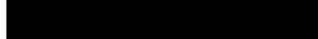

ご注文番号
MK5NDFNMW3

店舗番号
133369406207

日付
2020年9月5日

成田修

整理番号

費	人件費

App Store



Eightプレミアム(年額) (自動更新)
Eightプレミアム(年額) (自動更新) (年額)
更新:2021年9月4日

問題を報告する

¥4,800

合計

¥4,800

名刺管理ソフトの更新料 2020年9月~2021年8月まで”

按分率		按分後金額	
-----	--	-------	--

※ 領収書は重ならないように貼付すること。なお、領収書が大きい場合は、記入欄を一つにまとめたり、別添とすることも可能である。

※ 「整理番号」欄には出納簿の該当する整理番号を記載し、「経費項目」欄には該当する経費項目に○を記載すること。

※ 按分した場合は、按分率欄及び按分後金額欄に記載すること。

領収書整理票

(議員名: 成田 修)

整理番号	経費項目	調査研究費	研修費	広報広聴費	要請陳情等活動費	会議費	資料作成費	資料購入費	事務所費	事務費	人件費
5										○	

領 収 証

成田 におむ 様

No. 003812

2020年9月11日

¥13,200-

但し非所産体温計

上記の金額正に領収いたしました

収 入
印 紙

内 訳	現金	○		
	小切手			
	手形			
	相殺			



建築資材輸入

株式会社

〒461-0001 名古屋市東区

TEL(052)508-4188

整理番号	経費項目	調査研究費	研修費	広報広聴費	要請陳情等活動費	会議費	資料作成費	資料購入費	事務所費	事務費	人件費

事務所用 コロナウイルス対策のための体温計

按分率		按分後金額	
-----	--	-------	--

- ※ 領収書は重ならないように貼付すること。なお、領収書が大きい場合は、記入欄を一つにまとめたり、別添とすることも可能である。
- ※ 「整理番号」欄には出納簿の該当する整理番号を記載し、「経費項目」欄には該当する経費項目に○を記載すること。
- ※ 按分した場合は、按分率欄及び按分後金額欄に記載すること。

領収書整理票

(議員名: 成田 修)

整理番号	6	経費項目		調査研究費		研修費		広報広聴費		要請陳情等活動費		会議費		資料作成費		資料購入費		事務所費		事務費	0	人件費	
------	---	------	--	-------	--	-----	--	-------	--	----------	--	-----	--	-------	--	-------	--	------	--	-----	---	-----	--

上記正に領収しました(消費税等
 バックグランドショップ 御器所店 ¥1,111-を含みます)
 名古屋市中昭和区阿由知通5丁目4-1
 FAX 052-859-1911
 ※保管上のお願
 配布等で保管戴く場合、印刷面を内側に折って保管願います。

¥1,503-

現計 (消費税等)

¥1,503-
 ¥111-を含みます)

成田修様 領収証

2020年 9月15日(火)

パッケージショップ プロステーション

御器所店 TEL 052-859-1911
 営業時間 AM9:30~PM6:00
 祝日 AM9:30~PM6:00
 定休日 日曜日
 【お買上明細】

2020年 9月15日(火) 11:50 No:0002

4902179114396
 4001サカリアあなたのお* ¥1,392

小計 ¥1,392
 外税2対象額 8.00% ¥1,392
 外税2 8.00% ¥111
 合計 ¥1,503
 (内消費税等 ¥111)

お預り ¥1,510
 (消費税等 ¥111)
 お釣り ¥7

 ポイント対象額
 前回ポイント
 今回ポイント
 総ポイント

 会員番号

*マークは軽減税対象商品です。

責No:00004302-
 取引No0643 1点買

お茶代 (来客用)

金額	
折費	
事務費	
人件費	

按分率		按分後金額	
-----	--	-------	--

※ 領収書は重
 ※ 「整理番号」
 ※ 按分した場合は、按分率欄及び按分後金額欄に記載すること。

書が大きい場合は、記入欄を一つにまとめたり、別添とすることも可能である。
 記載し、「経費項目」欄には該当する経費項目に○を記載すること。

0002-0624-0644



領収書整理票

(議員名: 成田 修)

整理番号	7	経費項目	調査研究費	研修費	広報広聴費	要請陳情等活動費	会議費	資料作成費	資料購入費	事務所費	事務費	人件費
											○	

上記正に領収しました(消費税等を含む) 御器所店 ¥72-
 パッケージショップ 御器所店 ¥72-
 名古屋市中区阿部町5丁目4-1
 TEL 052-859-1911
 FAX 052-859-1912
 ※保管上のお願いを
 財布等で保管してください。印刷面を内側に折って保管願います。

¥792-

現計

(消費税等)

¥792-
 ¥72-を含むです)

成田 修

様 領 収 証

2020年 9月15日(火)

6

パッケージショップ プロステーション

御器所店 TEL 052-859-1911
 営業時間 AM9:30~PM6:00
 祝 日 AM9:30~PM6:00
 定休日 日曜日
 【お買上明細】

2020年 9月15日(火) 11:49 No:0002

4970240176031
 60021DKホワイト*用紙
 単360× 2個 外 ¥720

小 計		¥720
外税対象額	10.00%	¥720
外税	10.00%	¥72
合計		¥792
(内消費税等)		¥72

お預り ¥1,002
 (消費税等 ¥72)
 お釣り ¥210

 ポイント対象額
 前回ポイント
 今回ポイント
 総ポイント

会員番号 [REDACTED] 様

 *マークは軽減税対象商品です。

貴No:00004302-[REDACTED]
 取引No0641 2点買

金額	
費	
事務所費	
人件費	

事務所用(コピー用紙)

按分率		按分後金額	
-----	--	-------	--



0002-0623-0642

担当者

※ 領収書は重
 ※ 「整理番号」
 ※ 按分した場合は、按分率欄及び按分後金額欄に記載すること。
 が大きい場合は、記入欄を一つにまとめたり、別添とすることも可能である。
 記載し、「経費項目」欄には該当する経費項目に○を記載すること。

領収書整理票

(議員名: 成田 修)

整理番号	8	経費項目	調査研究費	研修費	広報広聴費	要請陳情等活動費	会議費	資料作成費	資料購入費	事務所費	事務費	人件費
			○									



系内品書(領収書)
 (株) マルタカ石油
 阿由知通
 名古屋市昭和区阿由知通4-17
 TEL: 052-841-0210
 2020/09/16(水)10:27

EneKey 様
 ENEOSカード S 10719 0000
 売上レギュラー ENEOSカード S
 000260 ¥4560
 35.08L @130.0 L-7 N-19

小計 ¥4,560
 (10%対象内消費税 ¥415)
合計 ¥4,560
 承認No. 0037593
 支払方法 一括

請求処理番号 16993
 EneKey ID
 ※本車保管上のお取り扱い
 財布・手帳等にはさんで保管頂く
 場合は、印刷面を内側に折り保管
 をお願い致します。
 No.5561 担当:0001 阿由知通S
 POS番号01
 2020/09/16

政務活動用リース車のガソリン代

按分率	80%	按分後金額	3,648円
-----	-----	-------	--------

整理番号	9	経費項目	調査研究費	研修費	広報広聴費	要請陳情等活動費	会議費	資料作成費	資料購入費	事務所費	事務費	人件費
												0

8



普通預金 (兼お借入明細) 9

振込先名義人: 成田 修 振込金額: 3,648円 振込元: 普通預金 口座番号: 00000000000000000000

携帯電話代 8月分

02-9-16 電話

*18,408 ソフトバンクモバイル

※ とも可能である。
 ※ 整理番号の欄には該当する整理番号を記載し、経費項目の欄には該当する経費項目に○を記載すること。
 ※ 按分した場合は、按分率欄及び按分後金額欄に記載すること。

領収書整理票

(議員名: 成田 修)

整理番号	経費項目	調査研究費	研修費	広報広聴費	要請陳情等活動費	会議費	資料作成費	資料購入費	事務所費	事務費	人件費
10									○		

振替払込請求書兼受領証 (振込金受領証)(020911)

口座番号: [] 加入者名: 中部電力ミライズ株式会社

令和 2年 9月分ご使用期間 8月14日~ 9月10日 (日程 10)

金額: 千 百 十 万 千 百 十 円 消費税等相当額(円)

9 5 6 7 869 円

ご依頼人氏名: 成田 修様

お客様番号・契約種別	容量	ご使用量	上記金額の内訳(円)
とくとくプラン	kVA 8	kWh 179	5904
ビジとくプラン	kW 2	kWh 106	3663

お支払期日は **10月12日** です。お支払期日を過ぎてお支払いいただいた場合は、延滞利息(年利10%)を、お支払いの日以降の料金とあわせてご請求いたします。

ただし、ご家庭や商店など低圧の電気をお使いいただいているお客さまが、お支払期日の翌日から10日目までにお支払いいただいた場合は、延滞利息を申し受けません。

払込用紙の有効期限は **11月 2日** となっております。

中部電力ミライズ株式会社 中

0570-048-155 (携帯電話・PHSからもご利用いただけます。)

(ゆうちょ銀行)

日 附 印
2020.9.17

事務所電気代
9月分

按分率	按分後金額

資料作成費	資料購入費	事務所費	事務費	人件費

整理番号

按分率	按分後金額

※ 領収書は重ならないように貼付すること。なお、領収書が大きい場合は、記入欄を一つにまとめたり、別添とすることも可能である。

※ 「整理番号」欄には出納簿の該当する整理番号を記載し、「経費項目」欄には該当する経費項目に○を記載すること。

※ 按分した場合は、按分率欄及び按分後金額欄に記載すること。

領収書整理票

(議員名: 成田 修)

整理番号	11	経費項目	調査研究費	研修費	広報広聴費	要請陳情等活動費	会議費	資料作成費	資料購入費	事務所費	事務費	人件費
											○	



普通預金 (兼お借入明細) 9

残高	お借付金額	お支払金額	お預け金額	差引残高	お振替口座	記号・口座番号

整理

費	人件費

02-923 口座振替 3 | +82500 | トヨタレンタリースナゴ

政務活動用の自動車リース料 9月分

按分率	80%	按分後金額	66,000円
-----	-----	-------	---------

※ 領収書は重ならないように貼付すること。なお、領収書が大きい場合は、記入欄を一つにまとめたり、別添とすることも可能である。

※ 「整理番号」欄には出納簿の該当する整理番号を記載し、「経費項目」欄には該当する経費項目に○を記載すること。

※ 按分した場合は、按分率欄及び按分後金額欄に記載すること。

領収書整理票

(議員名: 成田 修)

整理番号	12	経費項目	調査研究費	研修費	広報広聴費	要請陳情等活動費	会議費	資料作成費	資料購入費	事務所費	事務費	人件費
											○	

電話料金等払込受領証 西日本ご利用分	ご請求先氏名 成田 修 事務所 様	お客様番号	2020年 9月ご請求分	金額(円) ¥8,454-	受取人 NTTファイナンス株	お問合せ先 (無料) 0800-3335550	領収日 附印 20.9.23	取入印紙貼付専用 (金融機関・CVS用)一お客様
-----------------------	----------------------	-------	--------------	------------------	-------------------	----------------------------	-------------------	-----------------------------

事務所電話代

8月分

按分率		按分後金額	
-----	--	-------	--

整理番号	13	経費項目	調査研究費	研修費	広報広聴費	要請陳情等活動費	会議費	資料作成費	資料購入費	事務所費	事務費	人件費
									○			

領 収 証		2020年 9月分	
成田 修 様 銘 柄 (*は軽減税率対象) 部数 金額 備考 *中日新聞 1 4,037 お客様のご個人情報は、当販売店において適切に管理し、新聞の配達・集金、販売店からのご連絡、新聞出版物等のご案内などとDMと折込の配達に利用します (証券No. 22-2020/09/15 03:20:07)		お問合せNo. 1030	
		(5) 253.00集金	
		(8% 4,037円)	
		(10% 0円)	
		合計金額 4,037 円	
		毎度ご購入いただきまして誠に有難うございます。上記の金額(消費税含)をご請求させて頂きました。尚、自動振替をご利用で引落不能の場合は領収書は無効です。	
御中日新聞 御器所専売店 代表取締役 加藤 裕之 加藤新聞店 昭和区陶生町1-9 (桜山交差点から東) 電話 841-4884 経理: 平日10時~18時		領 収 中日新聞	

新聞代

9月分

支払日

9月25日

按分後金額	
-------	--

※ 領収書は重ならないように貼付すること。なお、領収書が大きい場合は、記入欄を一つにまとめたり、別添とすることも可能である。

※ 「整理番号」欄には出納簿の該当する整理番号を記載し、「経費項目」欄には該当する経費項目に○を記載すること。

※ 按分した場合は、按分率欄及び按分後金額欄に記載すること。

領収書整理票

(議員名: 成田 修)

整理番号	経費項目	調査研究費	研修費	広報広聴費	要請陳情 等活動費	会議費	資料作成費	資料購入費	事務所費	事務費	人件費
14										○	

13



普通預金
(兼お借入明細) 9

振込先名義人氏名: 成田 修 振込先住所: 東京都中央区
 振込先支店名: 三井住友銀行 振込先口座番号: 12345678901234

整理

事務費	人件費

02-928 口座振替 3

*4820 (MHF)BICWIMAX

Wi-Fi 使用料 8月分

按分率		按分後金額	
-----	--	-------	--

- ※ 領収書は重ならないように貼付すること。なお、領収書が大きい場合は、記入欄を一つにまとめたり、別添とすることも可能である。
- ※ 「整理番号」欄には出納簿の該当する整理番号を記載し、「経費項目」欄には該当する経費項目に○を記載すること。
- ※ 按分した場合は、按分率欄及び按分後金額欄に記載すること。

領収書整理票

(議員名: 成田 修)

整理番号	15	経費項目		調査研究費		研修費		広報広聴費	○	要請陳情等活動費		会議費		資料作成費		資料購入費		事務所費		事務費		人件費	
------	----	------	--	-------	--	-----	--	-------	---	----------	--	-----	--	-------	--	-------	--	------	--	-----	--	-----	--

領収書

日付 2020年09月30日
番号 M152

成田 おさむ 様

金額 ￥8,250-

内消費税 ￥750-

10%対象 8,250 内消費税 (750

現金 ￥8,250-

小切手

お振込

その他

但 HPシステム管理費として

上記の通りに領収いたしました。

収入
印紙

スリーエス

〒463-0048
愛知県名古屋守山区小幡南1-3-9
ハイツ花ノ木301
TEL:080-4546-9482

HP管理費 9月分

按分率		按分後金額	
-----	--	-------	--

- ※ 領収書は重ならないように貼付すること。なお、領収書が大きい場合は、記入欄を一つにまとめたり、別添とすることも可能である。
- ※ 「整理番号」欄には出納簿の該当する整理番号を記載し、「経費項目」欄には該当する経費項目に○を記載すること。
- ※ 按分した場合は、按分率欄及び按分後金額欄に記載すること。

領収書整理票

(議員名: 成田 修)

整理番号	経費項目	調査研究費	研修費	広報広聴費	要請陳情等活動費	会議費	資料作成費	資料購入費	事務所費	事務費	人件費
/									0		



普通預金
(禁る借入明細)



振込先名義人氏名 振込先住所 振込先支店 振込先口座番号 振込金額

振込先名義人氏名 [Redacted] 振込先住所 [Redacted] 振込先支店 [Redacted] 振込先口座番号 [Redacted] 振込金額 [Redacted]

整理番

人件費

02-10-1 徴収 195,000 トラホーム [Redacted]
02-10-1 為替手数料 110 フリコム テスクリヨウ

政務活動の事務所家賃と振り込み料 10月分

按分率 70% 按分後金額 136,577円

- ※ 領収書は重ならないように貼付すること。なお、領収書が大きい場合は、記入欄を一つにまとめたり、別添とすることも可能である。
- ※ 「整理番号」欄には出納簿の該当する整理番号を記載し、「経費項目」欄には該当する経費項目に○を記載すること。
- ※ 按分した場合は、按分率欄及び按分後金額欄に記載すること。

領収書整理票

(議員名: 成田 修)

整理番号	2	経費項目	調査研究費	研修費	広報広聴費	要請陳情等活動費	会議費	資料作成費	資料購入費	事務所費	事務費	人件費
										○		

領 収 書

令和 2 年 10 月 / 日

成田修様

所在 名古屋市瑞穂区瑞穂通6丁目2番地

有限会社藤栄

氏名 代表取締役 内藤明

整理番号

事務費	人件費

下記の通り領収いたしました

記

金額					万	千	百	拾	円
	¥	1	3	0	0	0	0	0	

但し 昭和区阿由知通P(10月分)駐車料金として

事務所駐車場代(来客用)10月分

按分率		按分後金額	
-----	--	-------	--

- ※ 領収書は重ならないように貼付すること。なお、領収書が大きい場合は、記入欄を一つにまとめたり、別添とすることも可能である。
- ※ 「整理番号」欄には出納簿の該当する整理番号を記載し、「経費項目」欄には該当する経費項目に○を記載すること。
- ※ 按分した場合は、按分率欄及び按分後金額欄に記載すること。

領収書整理票

(議員名: 成田 修)

整理番号	3	経費項目	調査研究費	研修費	広報広聴費	要請陳情等活動費	会議費	資料作成費	資料購入費	事務所費	事務費	人件費
												0

上記正に領収しました (消費税等
 パッケージショップ (消費税込) 御器所店
 〒411-1112 静岡県沼津市
 名屋敷1-1-1
 TEL 052-859-1191
 FAX 052-859-1191
 ※保管上のお願い
 財布等で保管する場合、印刷面を内側に折って保管願います。



ホストネット代

¥1,265- (消費税等)

¥1,265- (消費税等)
 ¥115- (消費税等)

担当者
 0002-1148-3373

成田 修 様

領 収 証

2020年10月 1日(木)

3

パッケージショップ プロステーション

御器所店 TEL 052-859-1911
 営業時間 AM9:30~PM6:00
 祝 日 AM9:30~PM6:00
 定休日 日曜日
 【お 買 上 明 細】

2020年10月 1日(木) 15:47 No:0002

4519001437839		
60173M ホ*ストネット 560 外		¥640
4519001437815		
60173M ホ*ストネット 500 外		¥510

小 計		¥1,150
外税対象額	10.00%	¥1,150
外税	10.00%	¥115
合計 (内消費税等)		¥1,265 (¥115)

お預り		¥1,500
(消費税等)		¥115
お釣り		¥235

 ポイント対象額
 前回ポイント
 今回ポイント
 総ポイント

 会員番号

*マークは軽減税対象商品です。

資No:00004307
 取引No3372 2点買

事務用品 (ホストネット代)

分後金額	
事務所費	
事務費	
人件費	

按分率		按分後金額	
-----	--	-------	--

※ 領収書は重
 ※ 「整理番号」...に記載し、「経費項目」欄には該当する経費項目に○を記載すること。
 ※ 按分した場合は、按分率欄及び按分後金額欄に記載すること。

領収書整理票

(議員名: 成田 修)

整理番号	経費項目	調査研究費	研修費	広報広聴費	要請陳情等活動費	会議費	資料作成費	資料購入費	事務所費	事務費	人件費
4										0	

上記正に領収しました(消費税等
パッケージショップ(消費税込)
名古屋市中区阿由知通5丁目4-1 御器所店
TEL 052-859-1911
FAX 052-859-1912
※保管上のお願い
財布等で保管致す場合、印刷面を内側に折って保管願います。

¥1,503-

現計

(消費税等

¥1,503-
¥111-を含みます)

担当者

0003-4319-2536

成田 修

領収証

2020年10月 2日(金)

パッケージショップ プロステーション

御器所店 TEL 052-859-1911
営業時間 AM9:30~PM6:00
祝日 AM9:30~PM6:00
定休日 日曜日
【お買上明細】

2020年10月 2日(金) 12:26 No:0003

4902179114396
4001カカ*リアあなたのお* ¥1,392

小計 ¥1,392
外税2対象額 8.00% ¥1,392
外税2 8.00% ¥111
合計 ¥1,503
(内消費税等 ¥111)

お預り ¥10,005
(消費税等 ¥111)
お釣り ¥8,502

ポイント対象額
前回ポイント
今回ポイント
総ポイント

会員番号

*マークは軽減税対象商品です。

貴No:00004293
取引No2535 1点買

お茶 (来客用)

按分率	按分後金額
-----	-------

※ 領収書は
※ 「整理番号
※ 按分した場合は、按分率欄及び按分後金額欄に記載すること。

又書が大きい場合は、記入欄を一つにまとめたり、別添とすることも可能である。
を記載し、「経費項目」欄には該当する経費項目に○を記載すること。

領収書整理票

(議員名: 成田 修)

整理番号	経費項目	調査研究費	研修費	広報広聴費	要請陳情等活動費	会議費	資料作成費	資料購入費	事務所費	事務費	人件費
5										○	

上記正に領収しました(消費税等) 御器所店
 パッケージショップ 御器所店
 名古屋市中昭和区阿由通5丁目4-1
 TEL 052-859-1191
 FAX 052-859-1912
 ※保管上のお願い
 財布等で保管してください

成田 修 様

¥792-

領 収 証

現計 (消費税等)

¥792- (消費税等)

2020年10月 5日(月)

担当者
 0003-4359-2752

パッケージショップ プロステーション

御器所店 TEL 052-859-1911
 営業時間 AM9:30~PM6:00
 祝 日 AM9:30~PM6:00
 定休日 日曜日
 【お買上明細】

2020年10月 5日(月) 14:59 No:0003

4970240176031
 60021DK用紙
 単360× 2個 外 ¥720

小 計 ¥720
 外税対象額 10.00% ¥720
 外税 10.00% ¥72
 合計 ¥792
 (内消費税等 ¥72)

お預り ¥1,002 (消費税等 ¥72)
 お釣り ¥210

ポイント対象額
 前回ポイント
 今回ポイント
 総ポイント
 会員番号

*マークは軽減税対象商品です。
 貴No:00004302:
 取引No2751 2点買

事務用品 (コピー用紙代)

按分後金額	
事務所費	
事務費	
人件費	

按分率		按分後金額	
-----	--	-------	--

※ 領収書 領収書が大きい場合は、記入欄を一つにまとめたり、別添とすることも可能である。
 ※ 「整理番号」欄には出納簿の該当する整理番号を記載し、「経費項目」欄には該当する経費項目に○を記載すること。
 ※ 按分した場合は、按分率欄及び按分後金額欄に記載すること。

領収書整理票

(議員名: 成田 修)

整理番号	6	経費項目	調査研究費	研修費	広報広聴費	要請陳情等活動費	会議費	資料作成費	資料購入費	事務所費	事務費	人件費
											○	

2020年10月 6日(火)

領 収 証

成田 修 様

¥8,228-

上記正に領収しました(消費税等 ¥748-を含みます)

株式会社 篠田商会 書庫箱、仕分け用クリアケース
 名古屋市東区葵一丁目26番地14号 透明テ-7
 TEL 052-935-2601

※保管上のお願
 財布等で保管載く場合、印刷面を内側に折って保管願います。 0001-2556-6812

事務用品 (書庫箱、仕分け用クリアケース、透明テ-7)

按分率	按分後金額

整理番号	経費項目	調査研究費	研修費	広報広聴費	要請陳情等活動費	会議費	資料作成費	資料購入費	事務所費	事務費	人件費

按分率	按分後金額

- ※ 領収書は重ならないように貼付すること。なお、領収書が大きい場合は、記入欄を一つにまとめたり、別添とすることも可能である。
- ※ 「整理番号」欄には出納簿の該当する整理番号を記載し、「経費項目」欄には該当する経費項目に○を記載すること。
- ※ 按分した場合は、按分率欄及び按分後金額欄に記載すること。

領収書整理票

(議員名: 成田 修)

整理番号	経費項目	調査研究費	研修費	広報広聴費	要請陳情等活動費	会議費	資料作成費	資料購入費	事務所費	事務費	人件費
7										○	

上記正に領収しました(消費税等
ハックニーショップ 御器所店
名古屋市昭和区阿由知通5丁目4-1
TEL 052-859-1191
FAX 052-859-1191
※保管上のお願い
財布等で保管してください。

成田 修 様
¥132-

領収証

現計 (消費税等)

¥132- (消費税等)



担当者

0002-1328-4278

2020年10月 7日(水)

パッケージショップ
プロステーション

御器所店 TEL 052-859-1911
 営業時間 AM9:30~PM6:00
 祝日 AM9:30~PM6:00
 定休日 日曜日
 【お買上明細】

2020年10月 7日(水) 10:31 No:0002

4974052228049
 6004シャリワ 油性マーカー 7外 ¥120

小計		¥120
外税対象額	10.00%	¥120
外税	10.00%	¥12
合計		¥132
(内消費税等)		¥12

お預り ¥152 (消費税等 ¥12)
 お釣り ¥20

 ポイント対象額
 前回ポイント
 今回ポイント
 総ポイント

 会員番号

様

*マークは軽減税対象商品です。

資No:00004456
 取引No4277 1点買

按分後金額	
事務所費	
事務費	
人件費	

事務用品 (サインペン)

按分率		按分後金額	
-----	--	-------	--

※ 領収書1
 ※ 「整理番
 ※ 領収書が大きい場合は、記入欄を一つにまとめたり、別添とすることも可能である。
 ※ 領収書を記載し、「経費項目」欄には該当する経費項目に○を記載すること。
 ※ 按分した場合は、按分率欄及び按分後金額欄に記載すること。

領収書整理票

(議員名: 成田 修)

整理番号	経費項目	調査研究費	研修費	広報広聴費	要請陳情等活動費	会議費	資料作成費	資料購入費	事務所費	事務費	人件費
8		○									

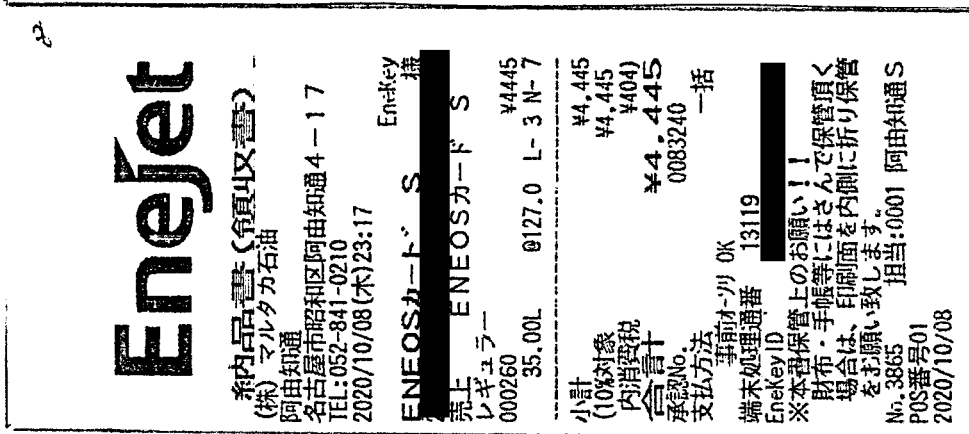

政務活動用リース車のガソリン代

按分率	80%	按分後金額	3,556円
-----	-----	-------	--------

整理番号	経費項目	調査研究費	研修費	広報広聴費	要請陳情等活動費	会議費	資料作成費	資料購入費	事務所費	事務費	人件費

按分率		按分後金額	
-----	--	-------	--

※ 領収書は重ならないように貼付すること。なお、領収書が大きい場合は、記入欄を一つにまとめたり、別添とすることも可能である。

※ 「整理番号」欄には出納簿の該当する整理番号を記載し、「経費項目」欄には該当する経費項目に○を記載すること。

※ 按分した場合は、按分率欄及び按分後金額欄に記載すること。

領収書整理票

(議員名: 成田 修)

整理番号	経費項目	調査研究費	研修費	広報広聴費	要請陳情等活動費	会議費	資料作成費	資料購入費	事務所費	事務費	人件費
10										0	

上記正に領収しました(消費税等
 パッケージショップ (消費税込) 御器所店
 〒111-1191 東京都昭和田区阿由知通5丁目4番11号
 TEL 052-859-1191 FAX 052-859-1191
 ※保管上のお願、印刷面を内側に折って保管願います。

成田 修 様

¥1,503-

現計

(消費税等)

¥1,503-
 ¥111-を含みます)

担当者

0001-9725-8245

パッケージショップ プロステーション

御器所店 TEL 052-859-1911
 営業時間 AM9:30~PM6:00
 祝日 AM9:30~PM6:00
 定休日 日曜日
 【お買上明細】

2020年10月12日(月) 17:08 No:0001

4902179114396
 4001サカリアあなたのお* ¥1,392

小計 ¥1,392
 外税2 対象額 8.00% ¥1,392
 外税2 8.00% ¥111
 合計 ¥1,503
 (内消費税等 ¥111)

お預り ¥2,003
 (消費税等 ¥111)
 お釣り ¥500

*マークは軽減税対象商品です。

貴No:00001341-
 取引No8244 1点買

お茶代 (来客用)

整理番号

※ 領収書

※ 「整理番

※ 按分した場合は、按分率欄及び按分後金額欄に記載すること。

領収書が大きい場合は、記入欄を一つにまとめたり、別添とすることも可能である。

号を記載し、「経費項目」欄には該当する経費項目に○を記載すること。

按分率	按分後金額
-----	-------

領収書整理票

(議員名: 成田 修)

整理番号	経費項目	調査研究費	研修費	広報広聴費	要請陳情等活動費	会議費	資料作成費	資料購入費	事務所費	事務費	人件費
//										○	

パッケージショップ プロステーション

御器所店 TEL 052-859-1911
 営業時間 AM9:30~PM6:00
 祝日 AM9:30~PM6:00
 定休日 日曜日
 【お買上明細】

2020年10月13日(火) 13:13 No:0002

4901480002422
 6003173 74-390
 単279× 2個 外 ¥558

小計 ¥558
 外税対象額 10.00% ¥558
 外税 10.00% ¥55
 合計 ¥613
 (内消費税等 ¥55)

お預り ¥615
 (消費税等 ¥55)
 お釣り ¥2

ポイント対象額
 前回ポイント
 今回ポイント
 総ポイント
 会員番号 [REDACTED] 様

*マークは軽減税対象商品です。

資No:00001341: [REDACTED]
 取引No5270 \ 2点買

成田 修 様

領収証

¥613-

2020年10月13日(火)

上記正に領収しました(消費税等) ¥55-を含みます)
 ハッケーショップ 御器所店
 名古屋市中昭和区阿由知通5丁目4-1
 TEL 052-859-1911
 FAX 052-859-1912
 ※保管上のお願い
 財布等で保管戴く場合、印刷面を内側に折って保管願います。



現計

(消費税等)

¥613-
 ¥55-を含みます)

担当者

0002-1535-5271

按分率	按分後金額
-----	-------

- ※ 領収書に 領収書が大きい場合は、記入欄を一つにまとめたり、別添とすることも可能である。
- ※ 「整理番号」欄には出納簿の該当する整理番号を記載し、「経費項目」欄には該当する経費項目に○を記載すること。
- ※ 按分した場合は、按分率欄及び按分後金額欄に記載すること。

領収書整理票

(議員名: 成田 修)

整理番号	経費項目	調査研究費	研修費	広報広聴費	要請陳情等活動費	会議費	資料作成費	資料購入費	事務所費	事務費	人件費
12										○	

上記正に領収しました (消費税等
 バックエージショップ 御器所店 ¥46-を含みます)
 名古屋市中昭和区阿由知通5丁目4-1
 TEL 052-859-1191
 FAX 052-859-1191
 ※保管上のお願い
 財布等で保管してください。

成田 修 様

¥506-

領収証

現計

(消費税等

¥506-
 ¥46-を含みます)

担当者

0003-4483-3384

パッケージショップ プロステーション

御器所店 TEL 052-859-1911
 営業時間 AM9:30~PM6:00
 祝日 AM9:30~PM6:00
 定休日 日曜日

【お買上明細】

2020年10月14日(水) 15:10 No:0003

4902850035699
 6005マルアイ クラフト封筒Z 外 ¥460

小計 ¥460
 外税対象額 10.00% ¥460
 外税 10.00% ¥46
 合計 ¥506
 (内消費税等 ¥46)

お預り ¥1,006
 (消費税等 ¥46)

お釣り ¥500

 ポイント対象額
 前回ポイント
 今回ポイント
 総ポイント

 会員番号

*マークは軽減税対象商品です。

費No:00001341:
 取引No3383 1点買

事務用品 (封筒)

後金額	
事務所費	事務費 人件費

按分率	按分後金額

※ 領収書は重

※ 「整理番号

※ 按分した場合は、按分率欄及び按分後金額欄に記載すること。

書が大きい場合は、記入欄を一つにまとめたり、別添とする事も可能である。

記載し、「経費項目」欄には該当する経費項目に○を記載すること。

領収書整理票

(議員名: 成田 修)

整理番号	13	経費項目	調査研究費	研修費	広報広聴費	要請陳情等活動費	会議費	資料作成費	資料購入費	事務所費	事務費	人件費
											0	



普通預金 9
(兼お借入明細)

高野 五郎 様	〒100-0001 東京都千代田区千代田	〒100-0001 東京都千代田区千代田	〒100-0001 東京都千代田区千代田	〒100-0001 東京都千代田区千代田
---------	----------------------	----------------------	----------------------	----------------------

整理番号

人件費

02-10-16 電話

+18438 ソフトバンクモバイル

携帯電話 9月分

按分率		按分後金額	
-----	--	-------	--

- ※ 領収書は重ならないように貼付すること。なお、領収書が大きい場合は、記入欄を一つにまとめたり、別添とすることも可能である。
- ※ 「整理番号」欄には出納簿の該当する整理番号を記載し、「経費項目」欄には該当する経費項目に○を記載すること。
- ※ 按分した場合は、按分率欄及び按分後金額欄に記載すること。

領収書整理票

(議員名: 成田 修)

整理番号	経費項目	調査研究費	研修費	広報広聴費	要請陳情等活動費	会議費	資料作成費	資料購入費	事務所費	事務費	人件費
14										○	

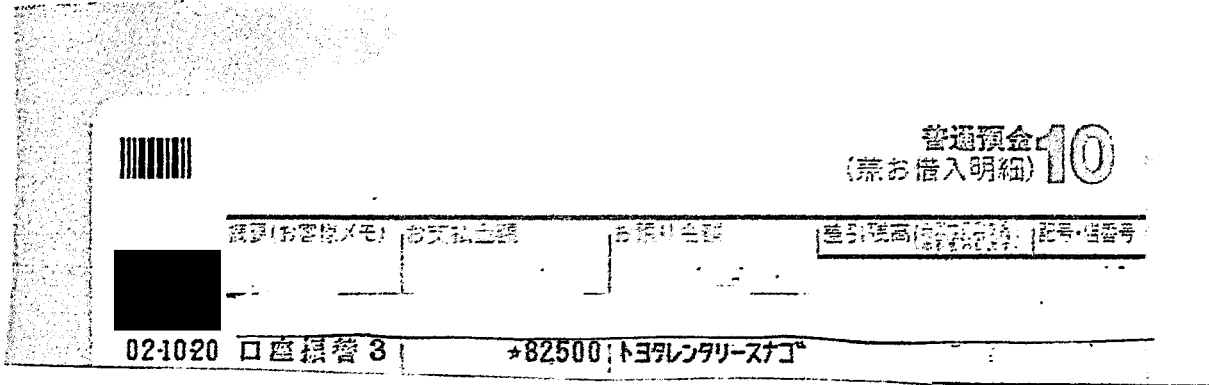

政務活動用の自動車リース料 10月分

按分率	80%	按分後金額	66,000円
-----	-----	-------	---------

整理番号	経費項目	調査研究費	研修費	広報広聴費	要請陳情等活動費	会議費	資料作成費	資料購入費	事務所費	事務費	人件費

按分率		按分後金額	
-----	--	-------	--

- ※ 領収書は重ならないように貼付すること。なお、領収書が大きい場合は、記入欄を一つにまとめたり、別添とすることも可能である。
- ※ 「整理番号」欄には出納簿の該当する整理番号を記載し、「経費項目」欄には該当する経費項目に○を記載すること。
- ※ 按分した場合は、按分率欄及び按分後金額欄に記載すること。

領収書整理票

(議員名: 成田 修)

整理番号	経費項目	調査研究費	研修費	広報広聴費	選挙陳情等活動費	会議費	資料作成費	資料購入費	事務所費	事務費	人件費
15									○		

振替払込請求書兼受領証 (振込金受領証)(021013)

加入 中部電力三ライズ株式会社
 振替 9月11日~10月12日 (日程10)

令和 2年10月分の使用期間 9月11日~10月12日 (日程10)

千圓 百圓 十圓 円
 9 3 0 0 844 円

依頼人氏名 成田 修 様

お客さま番号・契約種別	容量	ご使用口	上回金額の内訳(円)
とくとくプラン	kVA 8	kWh 221	6774
ビジとくとくプラン	kW 2	kWh 37	2526

お支払期日は 11月12日 です。お支払期日を過ぎてお支払いいただいた場合は、延滞利息(年利10%)を、お支払いの日以降の料金とあわせてご請求いたします。ただし、ご家庭や商店など低圧の電線をお使いいただいているお客様が、お支払期日の翌日から10日までにお支払いいただいた場合は、延滞利息を申し渡しません。

振込用紙の有効期限は 12月2日 となっております。

中部電力三ライズ株式会社 中
 0570-048-155
 (携帯電話:PHSからもご利用いただけます。)

(ゆうちょ銀行)

本館により新社の集金員が集金するのにはありません。
 今回もよろしくお願いいたします。

印
 日 附
 20.10.20

事務所電気代
 10月分

按分後金額

整理番号	経費項目	調査研究費	研修費	広報広聴費	選挙陳情等活動費	会議費	資料作成費	資料購入費	事務所費	事務費	人件費
16									○		

上下水道料金 納入通知書兼領収書

16

お客さま番号 [] 令和 2年 10月 19日 発行

昭和三区阿由知通5丁目11
 サン桜山ビル 2FW

成田 修 様

事務所水道代

期別	令和 2年 9月~令和 2年 10月分	
水道料金 (円)	1375	
下水道使用料 (円)	1232	
合計金額 (円)	2607	
(125)	(112)	(237)

()内は消費税等相当額で上段の金額に含まれています。

9月~10月分

用途	口径(mm)	使用量(m ³)	納期限
12	13	2	令和 2年 10月 29日
			連絡欄

上記の金額を裏面の納入場所で納付してください。
 名古屋市上下水道局長

領収日付印
 20.10.22

!分率	按分後金額
-----	-------

名古屋市 瑞穂営業所 電話 052-841-7146
 上下水道局 お客さま受付センター 電話 052-884-5959
 *領収日付印のないもの又は金額を訂正したものは無効です。
 *収入印紙は不要です。

上記のとおり領収いたしました。
 (お客さま控)

一つにまとめたり、別添とすることも可能である。
 該当する経費項目に○を記載すること。

* 扱方した場合は、扱分率欄及び扱分後金額欄に記載すること。

領収書整理票

(議員名: 成田 修)

整理番号	17	経費項目	調査研究費	研修費	広報広聴費	要請陳情等活動費	会議費	資料作成費	資料購入費	事務所費	事務費	人件費
												○

電話料金等払込受領証
西日本ご利用分 17

ご請求先氏名
成田 修 事務所 様

お客様番号

2020年10月ご請求分

金額(円)
¥8,868-

受取人
NTTファイナンス株

お問合せ先 (無料)
0800-3335550

領 取 日 附 印
20.10.22
収入印紙貼付欄
(金融機関・CVS用)→お客様

事務所電話代
9月分

按分率	按分後金額

修費	広報広聴費	要請陳情等活動費	会議費	資料作成費	資料購入費	事務所費	事務費	人件費

整理番号	
------	--

按分率	按分後金額

- ※ 領収書は重ならないように貼付すること。なお、領収書が大きい場合は、記入欄を一つにまとめたり、別添とすることも可能である。
- ※ 「整理番号」欄には出納簿の該当する整理番号を記載し、「経費項目」欄には該当する経費項目に○を記載すること。
- ※ 按分した場合は、按分率欄及び按分後金額欄に記載すること。

領収書整理票

(議員名: 成田 修)

整理番号	18	経費項目	調査研究費	研修費	広報広聴費	要請陳情等活動費	会議費	資料作成費	資料購入費	事務所費	事務費	人件費
											○	

領収証



ビックカメラ 名古屋駅西店
電話番号 052-459-1111

成田 修 様

¥99,668-

(内、消費税等 ¥9,060-)
お品物(ノートパソコン)代として
上記正に領収致しました。

アプリから店舗の在庫を確認できます!

2020/10/23/10:19 レジNo.033/3341
取引No.3861 販売員46367

4580550630774 81LV002PJP
ノート ¥490,728 ¥99,800
キャンペーン
63411 値引 ¥-3,270
キャンペーン
64106 値引 ¥-6,490
P_10=80,040
5387039099507 ノート 360 デラックス 同時
カメラ ¥45,780 ¥6,358
P_10=6,958
4582488130002 デジタルノート.3かごパック.B
ノート ¥42,879 ¥3,270
P_10=3,270
合計 ¥99,668
(内、消費税等 ¥9,060)
点数 3

会社22 IC 口座1608
一回払い 承認 0302041 伝票38610
A0000000031010 0011 0

お支払い **¥99,668**
VIEW(88) ¥99,668
約 0

現在のポイント状況

*引対象額
*引 10%
今回発生*引
*引残高(有効期限2年)
保有ビック買取*引
使用ビック買取*引
ビック買取*引残高(有効期限2年)

按分率		按分後金額	
-----	--	-------	--

整理番号		経	
------	--	---	--

要請陳情等活動費	会議費	資料作成費	資料購入費	事務所費	事務費	人件費

事務用品
(ノートパソコン)

按分率		按分後金額	
-----	--	-------	--

※ 領収書は重ならないように貼付すること。なお、領収書が大きい場合は、記入欄を一つにまとめたり、別添とすることも可能である。
 ※ 「整理番号」欄には出納簿の該当する整理番号を記載し、「経費項目」欄には該当する経費項目に○を記載すること。
 ※ 按分した場合は、按分率欄及び按分後金額欄に記載すること。

領収書整理票

(議員名: 成田 修)

整理番号	経費項目	調査研究費	研修費	広報広聴費	要請陳情等活動費	会議費	資料作成費	資料購入費	事務所費	事務費	人件費
19										○	



普通預金 **10**
(※お借入明細)

商号(お客様メモ)	お支払金額	お振込金額	差引残高(振替口座)	口座・店番号

02-1026 口座振替 3 | +4820 MHFJ BICWIMAX

Wi-Fi使用料 9月分

按分率	按分後金額

整理番号	経費項目	調査研究費	研修費	広報広聴費	要請陳情等活動費	会議費	資料作成費	資料購入費	事務所費	事務費	人件費
20								○			

領 収 証

2020年10月分

お問合せNo. 1030

(5) 253.00 集金

(8% 4,400円)

(10% 0円)

成田 修 様

銘柄 (*は軽減税率対象)	部数	金額	備考
*中日新聞	1	4,400	

合計金額
4,400 円

毎度ご購入いただきまして誠に有難うございます。上記の金額(消費税含)をご請求させて頂きました。尚、自動振替をご利用で引落不能の場合は領収書は無効です。

お客様の個人情報は、当販売店において適切に管理し、新聞の配達・集金、販売店からのご連絡、新聞出版物等のご案内などとDMと折込の配達に利用します

(証券No. 22-2020/10/15 03:31:41)

(有)中日新聞 御器所専売店

代表取締役 加藤 裕之

加藤新聞店

昭和区陶生町1-9 (桜山交差点から南)

電話 841-4884

経理: 平日10時~18時



新聞代

支払日

10月26日

分後金額

※ 領収書は重ならないように貼付すること。なお、領収書が大きい場合は、記入欄を一つにまとめたり、別添とすることも可能である。

※ 「整理番号」欄には出納簿の該当する整理番号を記載し、「経費項目」欄には該当する経費項目に○を記載すること。

※ 按分した場合は、按分率欄及び按分後金額欄に記載すること。

領収書整理票

(職員名: 成田 修)

整理番号	21	経費項目	調査研究費	研修費	広報広聴費	要請陳情等活動費	会議費	資料作成費	資料購入費	事務所費	事務費	人件費
					○							

領収書

日付 2020年10月30日
番号 M150

成田 おさむ 様

金額 ￥8,250-

内消費税 ￥750-

10%対象 8,250 内消費税(750

現金 ￥8,250-

小切手
お振込
その他

但 HPシステム管理費として

上記の通りに領収いたしました。

収 入
印 紙

スリーエス

〒463-0048
愛知県名古屋市
ハイツ花ノ木301 3-9
TEL:080-4546-9482

HP管理費
10月分

按分率	按分後金額

- ※ 領収書は重ならないように貼付すること。なお、領収書が大きい場合は、記入欄を一つにまとめたり、別添とすることも可能である。
- ※ 「整理番号」欄には出納簿の該当する整理番号を記載し、「経費項目」欄には該当する経費項目に○を記載すること。
- ※ 按分した場合は、按分率欄及び按分後金額欄に記載すること。

領収書整理票

(議員名: 成田 修)

整理番号	24	経費項目	調査研究費	研修費	広報広聴費	要請陳情等活動費	会議費	資料作成費	資料購入費	事務所費	事務費	人件費
									0			

新聞購読料 領収証

成田 修 様

ご購入ありがとうございます。
下記金額を前受金として領収いたしました。
2020年10月分から6ヶ月分 領収日 月 日

領収金額 **¥22,926**

品名	定価(税込)	部数	金額
聖教新聞※	1,934	1×6ヶ月	11,604

その他購読料等 領収証

品名	定価(税込)	部数	金額
公明新聞※	1,887	1×6ヶ月	11,322

※は軽減税率対象品目です。 (10%対象 0)
(8%対象 22,926)

販売店 辻本 和明
住所 名古屋市瑞穂区萩山町2-74
関谷ハイツ201号
TEL 052-846-2818 FAX 052-846-2819
お申込No 23157-02717(320)-5

按分率	按分後金額			
資料作成費	資料購入費	事務所費	事務費	人件費

10/30 支払

聖教・公明新聞 令和2年10月～令和3年3月まで
購読料

按分率	按分後金額

※ 領収書は重ならないように貼付すること。なお、領収書が大きい場合は、記入欄を一つにまとめたり、別添とすることも可能である。

※ 「整理番号」欄には出納簿の該当する整理番号を記載し、「経費項目」欄には該当する経費項目に○を記載すること。

※ 按分した場合は、按分率欄及び按分後金額欄に記載すること。

領収書整理票

(議員名: 成田 修)

整理番号	/	経費項目	調査研究費	研修費	広報広聴費	要請陳情等活動費	会議費	資料作成費	資料購入費	事務所費	事務費	人件費
										○		



(兼お借入明細) **70**

〒[]-[]-[] []-[]-[]

〒[]-[]-[] []-[]-[]

02-11-2 555

02-11-2 為替手数料

*195000 5 赤-4

*110 793E 727937

R

政務活動の事務所家賃と振込手数料 11月分

按分率	70%	按分後金額	136.577円
-----	-----	-------	----------

整理番号	/	経費項目	調査研究費	研修費	広報広聴費	要請陳情等活動費	会議費	資料作成費	資料購入費	事務所費	事務費	人件費

按分率		按分後金額	
-----	--	-------	--

- ※ 領収書は重ならないように貼付すること。なお、領収書が大きい場合は、記入欄を一つにまとめたり、別添とすることも可能である。
- ※ 「整理番号」欄には出納簿の該当する整理番号を記載し、「経費項目」欄には該当する経費項目に○を記載すること。
- ※ 按分した場合は、按分率欄及び按分後金額欄に記載すること。

領収書整理票

(議員名: 成田 修)

整理番号	2	経費項目	調査研究費	研修費	広報広聴費	要請陳情等活動費	会議費	資料作成費	資料購入費	事務所費	事務費	人件費
										○		

領 収 書

令和 2 年 // 月 / 日

成田修様

所在 名古屋市瑞穂区瑞穂通6丁目2番地

有限会社藤栄

氏名 代表取締役 内藤明美

整理番号

務費	人件費

下記の通り領収いたしました

記

金額					万	千	百	拾	円
	¥	1	3	0	0	0			

但し 昭和区阿由知通P (// 月分) 駐車料金として

事務所駐車場代(乗客用)11月

按分率		按分後金額	
-----	--	-------	--

- ※ 領収書は重ならないように貼付すること。なお、領収書が大きい場合は、記入欄を一つにまとめたり、別添とすることも可能である。
- ※ 「整理番号」欄には出納簿の該当する整理番号を記載し、「経費項目」欄には該当する経費項目に○を記載すること。
- ※ 按分した場合は、按分率欄及び按分後金額欄に記載すること。

領収書整理票

(議員名: 成田 修)

整理番号	経費項目	調査研究費	研修費	広報広聴費	要請陳情等活動費	会議費	資料作成費	資料購入費	事務所費	事務費	人件費
5										○	

パッケージショップ プロステーション

御器所店 TEL 052-859-1911
 営業時間 AM9:30~PM6:00
 祝日 AM9:30~PM6:00
 定休日 日曜日
 【お買上明細】

2020年11月 4日(水) 13:56 No:0002

4902179114396
 4001サカリアあなたのお * ¥1,392

小計		¥1,392
外税2 対象額	8.00%	¥1,392
外税2	8.00%	¥111
合計		¥1,503
(内消費税等)		¥111

お預り		¥2,003
(消費税等)		¥111
お釣り		¥500

*マークは軽減税対象商品です。

責No:00004570-
 取引No8921 1点買

お茶(来客用)

成田修様 領収証

¥1,503-

上記正に領収しました(消費税等
 ハウターショップ(消費税込) 御器所店
 名古屋市昭和区阿由知通5丁目4-1
 TEL 052-859-1911
 FAX 052-859-1912
 ※保管上のお願い
 財布等で保管いただく場合、印刷面を内側に折って保管願います。

現計 (消費税等)

¥1,503-
 ¥111-を含みます)



担当者
 0002-2186-8922

2020年11月 4日(水)

按分率	按分後金額

- ※ 領収書は重ならないように貼付すること。なお、領収書が大きい場合は、記入欄を一つにまとめたり、別添とすることも可能である。
- ※ 「整理番号」欄には出納簿の該当する整理番号を記載し、「経費項目」欄には該当する経費項目に○を記載すること。
- ※ 按分した場合は、按分率欄及び按分後金額欄に記載すること。

領収書整理票

(議員名: 成田 修)

整理番号	経費項目	調査研究費	研修費	広報広聴費	要請陳情等活動費	会議費	資料作成費	資料購入費	事務所費	事務費	人件費
4										○	

上記正に領収しました (消費税等
 バックグランドシステム (消費税率
 名古屋昭和区阿由知通5丁目4-1 御器所店
 TEL 052-859-1111
 FAX 052-859-1911
 ※保管上のお取り扱い
 財布等で保管戴く場合、印刷面を内側に折って保管願います。

成田修

様 領 収 証

¥1,503-

現金 (消費税等
 ¥1,111-を含みます)
 お茶代

現金 (消費税等
 ¥1,503-
 ¥1,111-を含みます)

担当者

0002-2270-9301

2020年11月 6日(金)

パッケージショップ
プロステーション

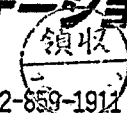

御器所店 TEL 052-859-1911
 営業時間 AM9:30~PM6:00
 祝日 AM9:30~PM6:00
 定休日 日曜日
 【お買上明細】

2020年11月 6日(金) 12:21 No:0002

4902179114396
 4001セガリアあなたのお* ¥1,392

小計 ¥1,392
 外税2対象額 8.00% ¥1,392
 外税2 8.00% ¥111
合計 ¥1,503
 (内消費税等 ¥111)

お預り ¥1,503
 (消費税等 ¥111)

*マークは軽減税対象商品です。

資No:00004570
 取引No9300 1点頁

お茶 (米客用)

要請陳情 等活動費	会

人件費

按分率	按分後金額

※ 領収書は重ならないように貼付すること。なお、領収書が大きい場合は、記入欄を一つにまとめたり、別添とすることも可能である。
 ※ 「整理番号」欄には出納簿の該当する整理番号を記載し、「経費項目」欄には該当する経費項目に○を記載すること。
 ※ 按分した場合は、按分率欄及び按分後金額欄に記載すること。

領収書整理票

(議員名: 成田 修)

整理番号	5	経費項目	調査研究費	研修費	広報広聴費	要請陳情等活動費	会議費	資料作成費	資料購入費	事務所費	事務費	人件費
			○									

Enejet

系内品書(領収書)

マルタカ石油
阿由知通
名古屋市昭和区阿由知通4-17
TEL: 052-841-0710
2020/11/12(木)23:07

EneKey
ENEOSカード S
売上レギュラー
000260
37.51L @124.0 L-3 N-7 ¥4651

小計 (10%対象) ¥4,651
内消費税 ¥423
合計 ¥4,651
No. 0083263
支払方法 一括

事前予約 OK
端末処理番号 17613
EneKeyID
※本書保管上のお願い!!
財布・手帳等にはさんで保管頂く
場合は、印刷面を内側に折り保管
をお願いします。
No.1478 担当:0001 阿由知通 S
POS番号01
2020/11/12

政務活動用リース車の
ガソリン代

按分率	80%	按分後金額	3,720円
-----	-----	-------	--------

整理番号	6	経費項目	調査研究費	研修費	広報広聴費	要請陳情等活動費	会議費	資料作成費	資料購入費	事務所費	事務費	人件費

管理預金 (兼お借入明細) 10

宛先(お振込先)	お振込金額	お振り金額	差引残高(お振込前) 記号・口座番号

02-11-16 電話 | *18438 | ソフトバンクモバイル

携帯電話 10月分

按分率		按分後金額	
-----	--	-------	--

※ 領収書は重ならないように貼付すること。なお、領収書が大きい場合は、記入欄を一つにまとめたり、別添とすることも可能である。
 ※ 「整理番号」欄には出納簿の該当する整理番号を記載し、「経費項目」欄には該当する経費項目に○を記載すること。
 ※ 按分した場合は、按分率欄及び按分後金額欄に記載すること。

領収書整理票

(職員名: 成田 修)

整理番号	経費項目	調査研究費	研修費	広報広聴費	印刷製本等活動費	会議費	資料作成費	資料購入費	事務所費	事務費	人件費
7	○										

Enejet

納品書(領収書)
(株)マルタカ石油
阿由知通
名古屋昭和区阿由知通4-17
TEL:052-841-0210
2020/11/19(木)18:20

Enekey
ENEOSカード S
売上レギュラー
000260
36.02L
ENEOSカード S
0128.0 L-1 N-1
¥4611
小計 ¥4,611
(10%対象内消費税) ¥419
合計 ¥4,611
承認No. 0065519
支払方法 一括
EnekeyID 12519
※本番保管上の石印
財布・手帳等にはさんで保管頂
く場合は、印刷面を内側に折り保管
をお願いします。
No.7120 担当:0001 阿由知通 S
PGS番号01
2020/11/19

政務活動用リース車のガソリン代

按分率	80%	按分後金額	3,688円
-----	-----	-------	--------

整理番号	経費項目	調査研究費	研修費	広報広聴費	印刷製本等活動費	会議費	資料作成費	資料購入費	事務所費	事務費	人件費
8									○		

振替払込請求書兼受領証 (振込金受領証)(021113)

この請求書は、大切に保管してください。

本件により当社の乗員が乗金するものはありません。
領収書もごらんください。

千	百	十	万	千	百	十	円
	8	2	7	9			752

成田 修 様

お着せ番号・契約種別	容量	乙使用口	上記金額の内訳(円)
とくとくプラン	kVA 8	kWh 174	5561
ビジとくとくプラン	kW 2	kWh 57	2718

お支払期日は 12月14日 です。お支払期日を過ぎてお支払いいただいた場合は、延滞利息(年利10%)を、お支払いの日以降の料金と合わせてご請求いたします。
ただし、ご返済口座など振込の遅延をお問い合わせいただいているお客様が、お支払期日の翌日から10日以内でお支払いいただいた場合は、延滞利息を申し渡しません。
お支払期日の前払期日は 1月4日 となっております。

中部電力三ライズ株式会社 中
0570-048-155
(携帯電話・PHSからもご利用いただけます。)

(ゆうちょ銀行)

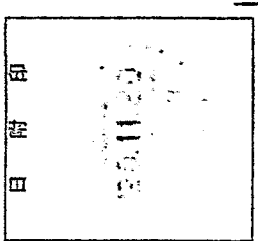

事務所
電復代
119分
11/20 天松

按分後金額	
-------	--

※ 領収書は重ねられないように貼付すること。なお、領収書が大きい場合は、記入欄を一つにまとめたり、別添とすることも可能である。
※ 「整理番号」欄には出納簿の該当する整理番号を記載し、「経費項目」欄には該当する経費項目に○を記載すること。
※ 按分した場合は、按分率欄及び按分後金額欄に記載すること。

領収書整理票

(議員名: 成田 修)

整理番号	9	経費項目	調査研究費	研修費	広報広聴費	要請陳情等活動費	会議費	資料作成費	資料購入費	事務所費	事務費	人件費
											○	



普通預金 10
(兼お借入明細)

摘要(お客様メモ) お支払金額 決済日 取引先(商号) 記号・店番号

02-1120 口座振替 3 | *82500 | トヨタレンタリースナゴ

政務活動用の自動車リース料 11月分

按分率	80%	按分後金額	66,000
-----	-----	-------	--------

整理番号	10	経費項目	調査研究費	研修費	広報広聴費	要請陳情等活動費	会議費	資料作成費	資料購入費	事務所費	事務費	人件費
									○			

領 収 証

成田 修 様

2020年11月分

お問合せNo. 1030

(5) 253.00集金

(8% 4,400円)

(10% 0円)

合計金額

4,400 円

毎度ご購入いただきまして誠に有難うございます。上記の金額(消費税含)をご請求させて頂きました。尚、自動振替をご利用で引落不能の場合は領収書は無効です。

銘柄 (*は軽減税率対象)	部数	金額	備考
*中日新聞	1	4,400	

お客様の個人情報は、当販売店において適切に管理し、新聞の配達・集金、販売店からのご連絡、新聞出版物等のご案内などとDMと折込の配達に利用します

(証券No. 22-2020/11/16 03:28:25)

㈱中日新聞 御器所専売店
代表取締役 加藤 裕之
加藤新聞店

昭和区陶生町1-9 (桜山交差点から東)
電話 841-4884
経理: 平日10時~18時



新聞代

支払日

11/27

按分後金額	
-------	--

- ※ 領収書は重ならないように貼付すること。なお、領収書が大きい場合は、記入欄を一つにまとめたり、別添とすることも可能である。
- ※ 「整理番号」欄には出納簿の該当する整理番号を記載し、「経費項目」欄には該当する経費項目に○を記載すること。
- ※ 按分した場合は、按分率欄及び按分後金額欄に記載すること。

領収書整理票

(議員名: 成田 修)

整理番号	経費項目	調査研究費	研修費	広報広聴費	要請陳情等活動費	会議費	資料作成費	資料購入費	事務所費	事務費	人件費
13										○	

パッケージショップ プロステーション

御器所店 TEL 052-859-1911
 営業時間 AM9:30~PM6:00
 祝 日 AM9:30~PM6:00
 定休日 日曜日
 【お買上明細】

2020年11月27日(金) 13:27 No:0002

60007*ク*TB 外 ¥2,200
 小 計 ¥2,200
 外税対象額 10.00% ¥2,200
 外税 10.00% ¥220
 合計 ¥2,420
 (内消費税等 ¥220)

お預り ¥10,500 (消費税等 ¥220)

お釣り ¥8,080

 ポイント対象額
 前回ポイント
 今回ポイント
 総ポイント

 会員番号

*マークは軽減税対象商品です。

費No:00004456: [REDACTED]
 取引No2999 1点買

事務用品 (インク代)

成田 修 様
 領 収 証

¥2,420-

現計

(消費税等

¥2,420-
 ¥220-を含みます)

上記正に領収しました(消費税等
 パッケージショップ 御器所店
 〒220-0521 東京都阿部区知通5丁目4-1
 TEL 052-859-1911 FAX 052-859-1912
 ※保管上のお願ひ、
 財布等で保管頂く場合、印刷面を内側に折って保管願います。



担当者

0002-2961-3000

2020年11月27日(金)

按分率	按分後金額

※ 領収書は重ならないように貼付すること。なお、領収書が大きい場合は、記入欄を一つにまとめたり、別添とすることも可能である。
 ※ 「整理番号」欄には出納簿の該当する整理番号を記載し、「経費項目」欄には該当する経費項目に○を記載すること。
 ※ 按分した場合は、按分率欄及び按分後金額欄に記載すること。

領収書整理票

(議員名: 成田 修)

整理番号	経費項目	調査研究費	研修費	広報広聴費	要請陳情等活動費	会議費	資料作成費	資料購入費	事務所費	事務費	人件費
11										0	



高尾地区 (兼お借入明細) TU

〒463-0048 愛知県名古屋市中区高尾1-1-10

02-1126 口座振替 3 | *4820 (MHF)BICWIMAX

Wi-Fi使用料 10月分

按分率		按分後金額	
-----	--	-------	--

整理番号	経費項目	調査研究費	研修費	広報広聴費	要請陳情等活動費	会議費	資料作成費	資料購入費	事務所費	事務費	人件費
12				0							

領収書

日付 2020年11月30日
番号 M151

成田 おさむ 様

金額 ￥8,250-

内消費税 ￥750-

10%対象 8,250 内消費税 (750

現金 ￥8,250-

小切手
お振込
その他

但 HPシステム管理費として

上記の通りに領収いたしました。

HP管理費 11月分

取入
印紙

スリーエス ~S
〒463-0048
愛知県名古屋市中区
ハイツ花ノ木301
TEL:080-4546-9482



※
※
※

領収書整理票

(議員名: 成田 修)

整理番号	経費項目	調査研究費	研修費	広報広聴費	要請陳情等活動費	会議費	資料作成費	資料購入費	事務所費	事務費	人件費
/									○		

		普通預金 10 (兼お借入明細)	
振替(お借入)	お支払金額	お預り金額	差引残高(お借入) 口座・通帳号
02-12-2 振込	*195,000	15 ホ-ム	
02-12-2 為替手数料	*110	アリス テスクリョウ	

政務活動の事務所家賃と振込手数料 12月分

按分率	70%	按分後金額	136,577円
-----	-----	-------	----------

整理番号	経費項目	調査研究費	研修費	広報広聴費	要請陳情等活動費	会議費	資料作成費	資料購入費	事務所費	事務費	人件費

按分率		按分後金額	
-----	--	-------	--

- ※ 領収書は重ならないように貼付すること。なお、領収書が大きい場合は、記入欄を一つにまとめたり、別添とすることも可能である。
- ※ 「整理番号」欄には出納簿の該当する整理番号を記載し、「経費項目」欄には該当する経費項目に○を記載すること。
- ※ 按分した場合は、按分率欄及び按分後金額欄に記載すること。

領収書整理票

(議員名: 成田 修)

整理番号	2	経費項目	調査研究費	研修費	広報広聴費	要請陳情等活動費	会議費	資料作成費	資料購入費	事務所費	事務費	人件費
										○		

領 収 書

令和 2 年 12 月 / 日

成田修様

所在 名古屋市瑞穂区瑞穂通6丁目2番地

有限会社藤栄

氏名 代表取締役 内藤明

整理番号

事務費	人件費

下記の通り領収いたしました

記

金額					万	千	百	拾	円
	¥	1	3	0	0	0			

但し 昭和区阿由知通P (12 月分) 駐車料金として

事務所馬主車場代(乗客用) 12月分

按分率		按分後金額	
-----	--	-------	--

※ 領収書は重ならないように貼付すること。なお、領収書が大きい場合は、記入欄を一つにまとめたり、別添とすることも可能である。

※ 「整理番号」欄には出納簿の該当する整理番号を記載し、「経費項目」欄には該当する経費項目に○を記載すること。

※ 按分した場合は、按分率欄及び按分後金額欄に記載すること。

領収書整理票

(職員名: 成田 修)

整理番号	3	経費項目	調査研究費	研修費	広報広聴費	要請陳情等活動費	会議費	資料作成費	資料購入費	事務所費	事務費	人件費
			○									

Enejet

系内品書(領収書)

(株) マルタカ石油
阿由知通
名古屋市昭和区阿由知通4-17
TEL:052-841-0210
2020/12/03(木)22:26

EneKey 機
ENEOSカード S 10719 0000
売上 ENEOSカード S
レギュラー
000260 ¥3781
30.01L @126.0 L-7 N-19

小計 ¥3,781
(10%消費税) ¥3,781
内消費税 ¥344
合計 ¥3,781
承認No. 0080708
支払方法 一括

事前決済 OK
端末処理通番 12904
EneKey ID
※本番保管上のお取り扱い
財布・手帳等にはさんで保管頂く
場合は、印刷面を内側に折り保管
をお願い致します。
担当:0001 阿由知通S
No.9324
POS番号01
2020/12/03

政務活動用リース車のガソリン代

按分率	80%	按分後金額	3,024円
-----	-----	-------	--------

整理番号	4	経費項目	調査研究費	研修費	広報広聴費	要請陳情等活動費	会議費	資料作成費	資料購入費	事務所費	事務費	人件費

電話料金支払明細証

西日本ご利用分

ご請求先氏名 成田 修 事務所

お着信番号

2020年11月ご請求分

金額(円) ¥8,833-

受取人 NITフアインランス株式会社

お問合せ先 (無料) 0800-3335550

取日附印

取入印 郵便付印

(金額欄・CVS用)→お客様

事務所電話代10月分 支払日 12/6

按分率		按分後金額	
-----	--	-------	--

※ 領収書は重ならないように貼付すること。なお、領収書が大きい場合は、記入欄を一つにまとめたり、別添とすることも可能である。
 ※ 「整理番号」欄には出納簿の該当する整理番号を記載し、「経費項目」欄には該当する経費項目に○を記載すること。
 ※ 按分した場合は、按分率欄及び按分後金額欄に記載すること。

領収書整理票

(職員名: 成田 修)

整理番号	経費項目	調査研究費	研修費	広報広聴費	要請陳情等活動費	会議費	資料作成費	資料購入費	事務所費	事務費	人件費
5										○	

パッケージショップ プロステーション

御器所店 TEL 052-859-1911
 営業時間 AM9:30~PM6:00
 祝 日 AM9:30~PM6:00
 定休日 日曜日
 【お買上明細】

2020年12月 7日(月) 10:34 No:0002

4948466392313
 6002ハイライト用紙 外 ¥299
 4902850121217
 6002ハイライト用紙 和紙外 ¥342

小 計 ¥641
 外税対象額 10.00% ¥641
 外税 10.00% ¥64
 合計 ¥705
 (内消費税等 ¥64)

広報広聴費	要請陳情等活動費	お預り (消費税等)	¥1,000 ¥64	金額	
		お釣り	¥295	行費	

ポイント対象額
 前回ポイント
 今回ポイント
 総ポイント
 会員番号

*マークは軽減税対象商品です。

買No:00004570

取引No4592 2点買

事務用品 (コピー用紙)

成田 修

様 領 収 証

¥705-

上記正に領収しました (消費税等
 パッケージショップ 御器所店
 〒411-0521 静岡県沼津市
 名古屋 052-859-1911
 FAX 052-859-1912
 ※保管上のお願い
 財布等で保管戴く場合、印刷面を内側に折って保管願います。

¥64-を含みます)

御器所店

現計 (消費税等)

¥705-
 ¥64-を含みます)



担当者

0002-3255-4593

2020年12月 7日(月)

按分率	按分後金額
-----	-------

※ 領収書は重ならないように貼付すること。なお、領収書が大きい場合は、記入欄を一つにまとめたり、別添とすることも可能である。
 ※ 「整理番号」欄には出納簿の該当する整理番号を記載し、「経費項目」欄には該当する経費項目に○を記載すること。
 ※ 按分した場合は、按分率欄及び按分後金額欄に記載すること。

領収書整理票

(議員名: 成田 修)

整理番号	経費項目	調査研究費	研修費	広報広聴費	要請陳情等活動費	会議費	資料作成費	資料購入費	事務所費	事務費	人件費
6										○	

パッケージショップ プロステーション

御器所店 TEL 052-859-1911
 営業時間 AM9:30~PM6:00
 祝日 AM9:30~PM6:00
 定休日 日曜日

【お買上明細】

2020年12月11日(金) 13:01 No:0002

4902179114396
 4001サカ*アあなたのお* ¥1,392
 4970240176031
 60021DKホト北*-用紙 外 ¥360

小計 ¥1,752
 外税対象額 10.00% ¥360
 外税 10.00% ¥36
 外税2対象額 8.00% ¥1,392
 外税2 8.00% ¥111
 合計 ¥1,899
 (内消費税等 ¥147)

お預り ¥2,000
 (消費税等 ¥147)
 お釣り ¥101

 ポイント対象額
 前回ポイント
 今回ポイント
 総ポイント

 会員番号

*マークは軽減税対象商品です。

資No:00004570-
 取引No5512 2点買

事務用品(お茶、コーヒー代)

成田 修 様 領収証

¥1,899-

上記正に領収しました(消費税等
 バックグランドショップ 御器所店 ¥1,477-を含みます)
 名古屋市中昭和区阿由知通5丁目4-1
 TEL 052-859-11911
 FAX 052-859-11912
 ※保管上のお願ひ
 財布等で保管頂く場合、印刷面を内側に折って保管願ひます。

お茶、コーヒー代

現計 (消費税等

¥1,899-
 ¥147-を含みます)



担当者

0002-3424-5513

2020年12月11日(金)

報告聴費	要請陳情等活動費	会議費

費	人件費

按分率	按分後金額

※ 領収書は重ならないように貼付すること。なお、領収書が大きい場合は、記入欄を一つにまとめたり、別添とすることも可能である。
 ※ 「整理番号」欄には出納簿の該当する整理番号を記載し、「経費項目」欄には該当する経費項目に○を記載すること。
 ※ 按分した場合は、按分率欄及び按分後金額欄に記載すること。

領収書整理票

(議員名: 成田 修)

整理番号	8	経費項目	調査研究費	研修費	広報広聴費	要請陳情等活動費	会議費	資料作成費	資料購入費	事務所費	事務費	人件費

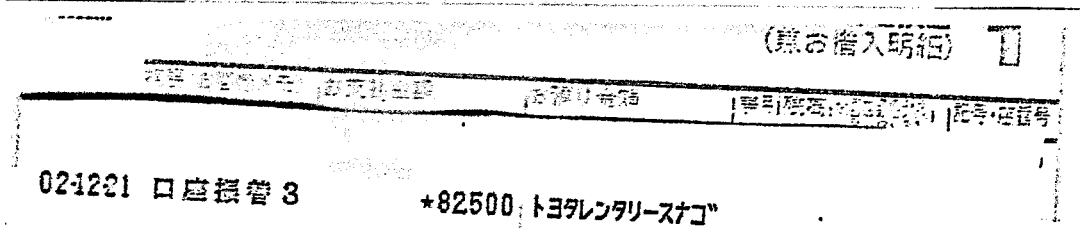

政務活動用の自動車リース料 12月分

按分率	80%	按分後金額	66,000円
-----	-----	-------	---------

整理番号	9	経費項目	調査研究費	研修費	広報広聴費	要請陳情等活動費	会議費	資料作成費	資料購入費	事務所費	事務費	人件費

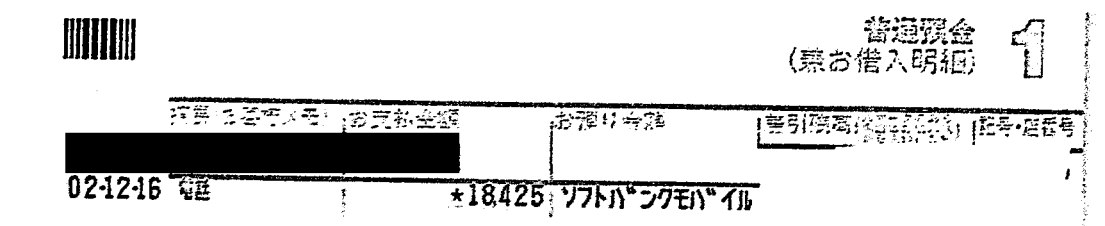

携帯電話 11月分

按分率		按分後金額	
-----	--	-------	--

※ 領収書は重ならないように貼付すること。なお、領収書が大きい場合は、記入欄を一つにまとめたり、別添とすることも可能である。
 ※ 「整理番号」欄には出納簿の該当する整理番号を記載し、「経費項目」欄には該当する経費項目に○を記載すること。
 ※ 按分した場合は、按分率欄及び按分後金額欄に記載すること。

領収書整理票

(職員名: 成田 修)

整理番号	経費項目	調査研究費	研修費	広報広聴費	展覧陳情等活動費	会議費	資料作成費	資料購入費	事務所費	事務費	人件費
		10		0							

政務活動用リース車のキャンセル代

按分率	80%	按分後金額	3,607円
-----	-----	-------	--------

整理番号	経費項目	調査研究費	研修費	広報広聴費	展覧陳情等活動費	会議費	資料作成費	資料購入費	事務所費	事務費	人件費
		11									0

事務所電話代 11月分

按分率		按分後金額	
-----	--	-------	--

- ※ 領収書は重ならないように貼付すること。なお、領収書が大きい場合は、記入欄を一つにまとめたり、別添とすることも可能である。
- ※ 「整理番号」欄には出納簿の該当する整理番号を記載し、「経費項目」欄には該当する経費項目に○を記載すること。
- ※ 按分した場合は、按分率欄及び按分後金額欄に記載すること。

領収書整理票

(議員名: 成田 修)

整理番号	経費項目	調査研究費	研修費	広報広聴費	選挙関係費	会議費	資料作成費	資料購入費	事務所費	事務費	人件費
12									○		

振替払込請求書兼受領証 (振込金受領証) (021211)

本証により当社の集金員が集金をするものではありません。
 画面もたらした金額は、必ず集金するものではありません。

加入者 中野カミライズ株式会社
 住所 東京都中央区本町1-1-1
 令和2年12月分の使用期間 11月13日~12月10日 (日曜10)

金額 726 円

千 百 十 万 千 百 十 十 円 8 0 0 0 0

ご依頼人氏名 成田 修 様

お書き番号・契約種別	容量	ご使用量	上記金額の内訳(円)
とくとくプラン	kVA 8	kWh 125	4387
ピジとくとくプラン	kW 2	kWh 131	3613

お支払期日は 1月12日 です。お支払期日を過ぎてお支払いいただいた場合は、遅滞利息(年利10%)を、お支払いの日以降の料金とあわせてご請求いたします。
 ただし、ご来店や高圧など係任の電気をお使いいただいているお客様が、お支払期日の翌日から10日までににお支払いいただいた場合は、遅滞利息を申しあげません。

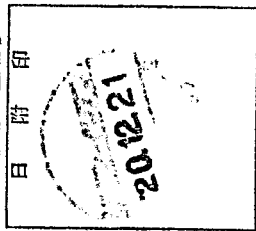

事務所
電気代
12月分

私込用紙の有効期日は 2月1日 となっております。
 中部電力ミライズ株式会社 中
 0570-048-155
 (携帯電話・PHSからもご利用いただけます。)

(ゆうちょ銀行)

按分後金額

整理番号	経費項目	調査研究費	研修費	広報広聴費	選挙関係費	会議費	資料作成費	資料購入費	事務所費	事務費	人件費
13									○		

上下水道料金 納入通知書兼領収書

令和2年12月21日発行

お書き番号 []
 昭和三十九年阿由知通5丁目11

成田 修 様

期別	令和2年11月-令和2年12月分	合計金額(円)
水道料金(円)	1588	3559
()	(144)	(323)
用途	12 13	使用量(m)
	23	納期限 令和3年1月4日
		遅延料

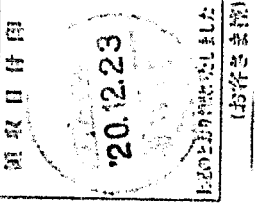

上記の金額を裏面の納入場所でお支払いください。
 名古屋市長 名古屋市上下水道局長

名古屋市長 瑞穂営業所 電話 052-841-7146
 上下水道局 瑞穂センター 電話 052-884-5959
 お書き番号 []
 *領収日付印のないものは金額を訂正したものは無効です。
 *収入印紙は不要です。

事務所
水道代
11月・12月分

按分後金額

※ 領収書: []
 ※ 「整理番号」欄には日割率の取引の整理番号を記載し、「経費項目」欄には取引の経費項目に○を記載すること。
 ※ 按分した場合は、按分率欄及び按分後金額欄に記載すること。

領収書整理票

(議員名: 成田 修)

整理番号	14	経費項目	調査研究費	研修費	広報広聴費	要請陳情等活動費	会議費	資料作成費	資料購入費	事務所費	事務費	人件費
											○	



普通預金 1
(兼お借入明細)

02-1228 口座振替 3 *4820 (MHF)BICWIMAX

Wi-Fi 使用料 11月分

按分率	按分後金額

整理番号	15	経費項目	調査研究費	研修費	広報広聴費	要請陳情等活動費	会議費	資料作成費	資料購入費	事務所費	事務費	人件費
									○			

領 収 証

2020年12月分

お問合せNo. 1030

(5) 253.00集金

(8% 4,400円)

(10% 0円)

成田 修様

銘柄 (*は軽減税率対象)	部数	金額	備考
*中日新聞	1	4,400	

合計金額
4,400 円

毎度ご購入いただきまして誠に有難うございます。上記の金額(消費税含)をご請求させて頂きました。尚、自動振替をご利用で引落不能の場合は領収書は無効です。

お客様の個人情報、当販売店において適切に管理し、新聞の配達・集金、販売店からのご連絡、新聞出版物等のご案内などとDMと折込の配達に利用します

(証券No. 22-2020/12/15 03:18:00)

(有)中日新聞 御器所専売店
代表取締役 加藤 裕之
加藤新聞店
昭和三区陶生町1-9 (接山交差点から東)
電話 841-4884
経理: 平日10時~18時



新聞代
(12/28支払)

按分率	按分後金額

- ※ 領収書は重ならないように貼付すること。なお、領収書が大きい場合は、記入欄を一つにまとめたり、別添とすることも可能である。
- ※ 「整理番号」欄には出納簿の該当する整理番号を記載し、「経費項目」欄には該当する経費項目に○を記載すること。
- ※ 按分した場合は、按分率欄及び按分後金額欄に記載すること。

領収書整理票

(議員名: 成田 修)

整理番号	16	経費項目	調査研究費	研修費	広報広聴費	要請陳情等活動費	会議費	資料作成費	資料購入費	事務所費	事務費	人件費
			0									

Enejet

領収書 (領収書)

(株) マルタガ石油
阿由知通
名古屋市長和区阿由知通4-1-17
TEL:052-841-0210
2020/12/29(火)00:01

Enekey 様
ENEOSカード S

売上レギュラー
000260 33.03L 0127.0 L-3 N-7 ¥4195

小計 ¥4,195
(10%対象) ¥4,195
内消費税 ¥381
合計 ¥4,195
承認No. 0086557
支払方法 一括

端末処理番号 13598
EnekeyID
※本書保管上のお願いを
財布・手帳等にはさんで保管頂く
場合は、印刷面を内側に折り保管
をお願いします。
No.4061 担当:0001 阿由知通S
POS番号01
2020/12/29

政務活動用リース車のガソリン代

按分率	80%	按分後金額	3,356円
-----	-----	-------	--------

整理番号	17	経費項目	調査研究費	研修費	広報広聴費	要請陳情等活動費	会議費	資料作成費	資料購入費	事務所費	事務費	人件費
							0					

領収書

日付 2020年12月31日
番号 M152

成田 おさむ 様

金額 ¥8,250-

内消費税 ¥750-

10%対象 8,250 内消費税 (750

現金 ¥8,250-

但 HPシステム管理費として

小切手
お振込
その他

上記の通りに領収いたしました。

HP管理費
12月分

スリーエス

〒463-0048
愛知県名古屋市
ハイツ花ノ木301
TEL:080-4546-9482

※
※
※

5。

領収書整理票

(議員名: 成田 修)

整理番号	経費項目	調査研究費	研修費	広報広聴費	要請陳情等活動費	会議費	資料作成費	資料購入費	事務所費	事務費	人件費
/									○		

領 収 書

令和 3 年 / 月 6 日

成田修様

所在 名古屋市瑞穂区瑞穂通6丁目2番地

有限会社藤栄

氏名 代表取締役 内藤明美

整理番号

人件費

下記の通り領収いたしました

記

金額					万	千	百	拾	円
	¥	1	3	0	0	0			

但し 昭和区阿由知通P (/ 月分) 駐車料金として

事務所馬主車場(平客用) / 月分

按分率	按分後金額

※ 領収書は重ならないように貼付すること。なお、領収書が大きい場合は、記入欄を一つにまとめたり、別添とすることも可能である。

※ 「整理番号」欄には出納簿の該当する整理番号を記載し、「経費項目」欄には該当する経費項目に○を記載すること。

※ 按分した場合は、按分率欄及び按分後金額欄に記載すること。

領収書整理票

(議員名: 成田 修)

整理番号	2	経費項目	調査研究費	研修費	広報広聴費	要請陳情等活動費	会議費	資料作成費	資料購入費	事務所費	事務費	人件費
										○		



(兼お借入明細)



事務、事務費、広報広聴費、研修費、会議費、資料作成費、資料購入費、事務所費、事務費、人件費

03-1-4 租税

*195000; 5 ホ-ム

R

03-1-4 為替手数料

*110; フリコメ アスウリヨウ

政務活動の事務所家賃と振込手数料 1月分

按分率	70%	按分後金額	136,577
-----	-----	-------	---------

整理番号		経費項目	調査研究費	研修費	広報広聴費	要請陳情等活動費	会議費	資料作成費	資料購入費	事務所費	事務費	人件費

按分率		按分後金額	
-----	--	-------	--

※ 領収書は重ならないように貼付すること。なお、領収書が大きい場合は、記入欄を一つにまとめたり、別添とすることも可能である。

※ 「整理番号」欄には出納簿の該当する整理番号を記載し、「経費項目」欄には該当する経費項目に○を記載すること。

※ 按分した場合は、按分率欄及び按分後金額欄に記載すること。

領収書整理票

(議員名: 成田 修)

整理番号	4	経費項目	調査研究費	研修費	広報広聴費	要請陳情等活動費	会議費	資料作成費	資料購入費	事務所費	事務費	人件費
			○									

Enejet

系内品番(領収書)
 (株) マルタカ石油
 阿由知通
 名古屋市長和区阿由知通4-17
 TEL: 052-841-0210
 2021/01/08(金) 18:07

EneKey 機
 ENEOSカード S
 売上レギュラー
 000260 ENEOSカード S ¥4737
 37.30L @127.0 L-7 N-19
 小計 ¥4,737
 (10%対象 ¥4,737
 内消費税 ¥431)
 合計 ¥4,737
 承認No. 0065398 一括
 支払方法 事前引 OK
 端末処理通番 11601
 EneKey ID
 ※本書保管上のお願いは、手帳等にはさんで保管頂く
 場合は、印刷面を内側に折り保管
 をお願い致します。
 No. 3440 担当: 0001 阿由知通 S
 POS番号01
 2021/01/08

政務活動用車のガソリン代

按分率	80%	按分後金額	3,789円
-----	-----	-------	--------

整理番号	経費項目	調査研究費	研修費	広報広聴費	要請陳情等活動費	会議費	資料作成費	資料購入費	事務所費	事務費	人件費

按分率		按分後金額	
-----	--	-------	--

- ※ 領収書は重ならないように貼付すること。なお、領収書が大きい場合は、記入欄を一つにまとめたり、別添とすることも可能である。
- ※ 「整理番号」欄には出納簿の該当する整理番号を記載し、「経費項目」欄には該当する経費項目に○を記載すること。
- ※ 按分した場合は、按分率欄及び按分後金額欄に記載すること。

領収書整理票

(職員名: 成田 修)

整理番号	5	経費項目	調査研究費	研修費	広報広聴費	要請陳情等活動費	会議費	資料作成費	資料購入費	事務所費	事務費	人件費
											○	

パッケージショップ プロステーション

御器所店 TEL 052-859-1911
 営業時間 AM9:30~PM6:00
 祝日 AM9:30~PM6:00
 定休日 日曜日
 【お買上明細】

2021年 1月 8日(金) 11:47 No:0002

4903419833244
 6007リヒト リクエスト*キム 外 ¥680

小計		¥680
外税対象額	10.00%	¥680
外税	10.00%	¥68
合計		¥748
(内消費税等)		¥68

お預り	¥10,000
(消費税等)	¥68
お釣り	¥9,252

*マークは軽減税対象商品です。

責No:00001067
 取引No9870 1点買

人件費

成田 修 様 領収証

¥748-

現計

(消費税等)

¥748-
 ¥68-を含みます)

上記正に領収しました (消費税等)
 パッケージショップ 御器所店
 名古屋市中区阿由比5丁目4-1
 TEL 052-859-1911
 FAX 052-859-1912
 ※保管上のお願い
 財布等で保管頂く場合、印刷面を内側に折って保管願います。

ファイル代

事務用品 (ファイル代)

2021年 1月 8日(金)



担当者

0002-4186-9871

按分率	按分後金額
-----	-------

※ 領収 大きい場合は、記入欄を一つにまとめたり、別添とすることも可能である。
 ※ 「整理番号」欄には出納簿の該当する整理番号を記載し、「経費項目」欄には該当する経費項目に○を記載すること。
 ※ 按分した場合は、按分率欄及び按分後金額欄に記載すること。

領収書整理票

(議員名: 成田 修)

整理番号	経費項目	調査研究費	研修費	広報広聴費	要請陳情等活動費	会議費	資料作成費	資料購入費	事務所費	事務費	人件費
6										○	

パッケージショップ プロステーション

御器所店 TEL 052-859-1911
 営業時間 AM9:30~PM6:00
 祝日 AM9:30~PM6:00
 定休日 日曜日
 【お買上明細】

2021年 1月13日(水) 14:33 No:0003

4902505408359
 60041*1ロット LFBKRF30F外 ¥300
 4902505408366
 60041*1ロット LFBKRF30F外 ¥300

小計 ¥600
 外税対象額 10.00% ¥600
 外税 10.00% ¥60
合計 ¥660
 (内消費税等 ¥60)

お預り ¥1,000
 (消費税等 ¥60)
 お釣り ¥340

*マークは軽減税対象商品です。

資No:00004302: [REDACTED]
 取引No0514 2点買

事務用品(ボールペン代)

成田修

様 領 収 証

2021年 1月13日(水)

上記正に領収しました(消費税等
 パッケージショップ 御器所店 ¥600-を含みます)
 名古屋市昭和区阿由知通5丁目4-1
 TEL 052-859-11911
 FAX 052-859-11912
 ※保管上のお願
 財布等で保管戴く場合、印刷面を内側に折って保管願います。

¥660-

現計

(消費税等
 ボールペン代) ¥60-
 ¥60-を含みます)

担当者

0003-5765-0515

会	要請陳情等活動費	聴費

人件費

按分率	按分後金額

※ 領収

Ⓕが大きい場合は、記入欄を一つにまとめたり、別添とすることも可能である。

※ 「整理番号」欄には出納簿の該当する整理番号を記載し、「経費項目」欄には該当する経費項目に○を記載すること。

※ 按分した場合は、按分率欄及び按分後金額欄に記載すること。

領収書整理票

(議員名: 成田 修)

整理番号	経費項目	調査研究費	研修費	広報広聴費	要請陳情等活動費	会議費	資料作成費	資料購入費	事務所費	事務費	人件費
7										○	

パッケージショップ プロステーション

御器所店 TEL 052-859-1911
 営業時間 AM9:30~PM6:00
 祝 日 AM9:30~PM6:00
 定休日 日曜日
 【お買上明細】

2021年 1月13日(水) 12:12 No:0002

4901480223193
 6007303 ラ-YR520B
 単1,210× 2個 外 ¥2,420

小 計 ¥2,420
 外税対象額 10.00% ¥2,420
 外税 10.00% ¥242
合 計 ¥2,662
 (内消費税等 ¥242)

お預り ¥10,000
 (消費税等 ¥242)
 お釣り ¥7,338

 ポイント対象額
 前回ポイント
 今回ポイント
 総ポイント

 会員番号

*マークは軽減税対象商品です。

費No:00001341
 取引No0668 2点買

事務用品(ﾌﾟﾗｲﾄﾞ)

成田 修 様 領 収 証

¥2,662-

現計

(消費税等

¥2,662-
 ¥242-を含みます)

2021年 1月13日(水)

上記正に領収しました(消費税等
 ハック-ショップ 御器所店 ¥242-を含みます)
 名古屋昭和区阿田知通5丁目4-1
 TEL 052-859-1911
 FAX 052-859-1912
 ※保管上のお願ひ
 財布等で保管頂く場合、印刷面を内側に折って保管願います。



ﾌﾟﾗｲﾄﾞ

担当者

0002-4330-0669

印 押 印

按分率	按分後金額
-----	-------

※ 領収書が大きい場合は、記入欄を一つにまとめたり、別添とする事も可能である。
 ※ 「整理番号」欄には出納簿の該当する整理番号を記載し、「経費項目」欄には該当する経費項目に○を記載すること。
 ※ 按分した場合は、按分率欄及び按分後金額欄に記載すること。

領収書整理票

(議員名: 成田 修)

整理番号	経費項目	調査研究費	研修費	広報広聴費	要請陳情等活動費	会議費	資料作成費	資料購入費	事務所費	事務費	人件費
8										0	

パッケージショップ プロステーション

御器所店 TEL 052-859-1911
 営業時間 AM9:30~PM6:00
 祝日 AM9:30~PM6:00
 定休日 日曜日
 【お買上明細】

2021年 1月15日(金) 13:58 No:0002

4902505437847
 6004H°イロット フリクションホ°-外 ¥300
 4902505437854
 6004H°イロット フリクションホ°-外 ¥300
 4902505408359
 6004H°イロット LFBKRF30F
 単300× 2個 外 ¥600

小計 ¥1,200
 外税対象額 10.00% ¥1,200
 外税 10.00% ¥120
合計 ¥1,320
 (内消費税等 ¥120)

お預り ¥5,020
 (消費税等 ¥120)
 お釣り ¥3,700

 ポイント対象額
 前回ポイント
 今回ポイント
 総ポイント

 会員番号

*マークは軽減税対象商品です。

資No:00004302: [REDACTED]
 取引No1142 4点買

事務用品 (替芯代)

成田修

様
領収証

¥1,320-

上記正に領収しました(消費税等
 バックグランドショップ(消費税込) 御器所店
 名古屋昭和区阿由知通5丁目4-1
 TEL: 052-859-1911
 FAX: 052-859-1912
 ※保管上のお願ひ
 財布等で保管戴く場合、印刷面を内側に折って保管願ひます。

現計 (消費税等)

¥1,320-
 ¥120-を含みます)

担当者

0002-4411-1143



印
理
帳

※ 領収書: 1書が大きい場合は、記入欄を一つにまとめたり、別添とすることも可能である。
 ※ 「整理番号」欄には出納簿の該当する整理番号を記載し、「経費項目」欄には該当する経費項目に○を記載すること。
 ※ 按分した場合は、按分率欄及び按分後金額欄に記載すること。

按分率	按分後金額
-----	-------

領収書整理票

(議員名: 成田 修)

整理番号	9	経費項目	調査研究費	研修費	広報広聴費	要請陳情等活動費	会議費	資料作成費	資料購入費	事務所費	事務費	人件費



管理委員会
(兼お借入明細)

1

領収書番号: 03-118 経費項目: ソフトバンクモバイル 金額: 18425 控除率: 80% 控除後金額: 3685

携帯電話
12月分

03-118 経

*18425 ソフトバンクモバイル

控後金額

整理番号	10	経費項目	調査研究費	研修費	広報広聴費	要請陳情等活動費	会議費	資料作成費	資料購入費	事務所費	事務費	人件費



管理委員会
(兼お借入明細)

1

領収書番号: 03-120 経費項目: 自転車リース料 金額: 82500 控除率: 80% 控除後金額: 16500

03-120 口圧換管3

*82500 トヨタレンタリース

政務活動用の自転車リース料 1月分

按分率	80%	按分後金額	66,000円
-----	-----	-------	---------

- ※ 領収書は重ならないように貼付すること。なお、領収書が大きい場合は、記入欄を一つにまとめたり、別添とすることも可能である。
- ※ 「整理番号」欄には出納簿の該当する整理番号を記載し、「経費項目」欄には該当する経費項目に○を記載すること。
- ※ 按分した場合は、按分率欄及び按分後金額欄に記載すること。

領収書整理票

(議員名: 成田 修)

整理番号	経費項目	調査研究費	研修費	広報広聴費	要請陳情等活動費	会議費	資料作成費	資料購入費	事務所費	事務費	人件費
//										○	

上記正に領収しました (消費税等
パッケージショップ 御器所店
〒113-8599 東京都荒川区西五反田5丁目4-11
TEL 052-859-1912
FAX 052-859-1912
※保管上のお願
財布等で保管してください。



電池代

¥1,131- (消費税等)

現計

¥1,251- (消費税等)

担当者

0002-4563-1942

成田 修

様

領収証

2021年 1月20日(水)

パッケージショップ プロステーション

御器所店 TEL 052-859-1911
営業時間 AM9:30~PM6:00
祝日 AM9:30~PM6:00
定休日 日曜日
【お買上明細】

2021年 1月20日(水) 14:43 No:0002

4967576335348
6001LR6BP/20P 乾電池外 ¥890
4967576335355
6001LR03BP/4P 乾電池外 ¥248

小計 ¥1,138
外税対象額 10.00% ¥1,138
外税 10.00% ¥113
合計 ¥1,251
(内消費税等 ¥113)

お預り ¥2,001
(消費税等 ¥113)
お釣り ¥750

*マークは軽減税対象商品です。

買No:00004307: [REDACTED]
取引No1941 2点買

事務用品(乾電池代)

広聴費	要請陳情等活動費

人件費

按分率	按分後金額

- ※ 領収書は重ならないように貼付すること。なお、領収書が大きい場合は、記入欄を一つにまとめたり、別添とすることも可能である。
- ※ 「整理番号」欄には出納簿の該当する整理番号を記載し、「経費項目」欄には該当する経費項目に○を記載すること。
- ※ 按分した場合は、按分率欄及び按分後金額欄に記載すること。

領収書整理票

(議員名: 成田 修)

整理番号	経費項目	調査研究費	研修費	広報広聴費	選挙運動費	会議費	資料作成費	資料購入費	事務所費	事務費	人件費
12									○		

振替払込請求書兼受領証 (振込金受領証)(0301114)

入会者氏名: 成田 修 成田 修 様

振込先: 中部電力株式会社 カスタマーセンター

令和 3年 1月分ご使用期間 12月11日～ 1月13日 (日程 10)

金額 9108 | 827円

お書き番号・契約種別	電圧	ご使用量	上記金額の内訳(円)
とくとくプラン	kVA 8	kWh 135	4561
ビジとくプラン	kW 2	kWh 211	4547

お支払期日は 2月15日 です。お支払期日を過ぎてお支払いいただいた場合は、延滞利息(年利10%)を、お支払いの日以降の料金と合わせてご請求いたします。ただし、ご滞りや滞りなど責任の所在をお伺いしたい旨をお知らせいただき、お支払期日の翌日から10日目までにお支払いいただいた場合は、延滞利息を申し渡しません。

お支払期日は 2月15日 です。お支払期日を過ぎてお支払いいただいた場合は、延滞利息(年利10%)を、お支払いの日以降の料金と合わせてご請求いたします。ただし、ご滞りや滞りなど責任の所在をお伺いしたい旨をお知らせいただき、お支払期日の翌日から10日目までにお支払いいただいた場合は、延滞利息を申し渡しません。

お支払期日は 2月15日 です。お支払期日を過ぎてお支払いいただいた場合は、延滞利息(年利10%)を、お支払いの日以降の料金と合わせてご請求いたします。ただし、ご滞りや滞りなど責任の所在をお伺いしたい旨をお知らせいただき、お支払期日の翌日から10日目までにお支払いいただいた場合は、延滞利息を申し渡しません。

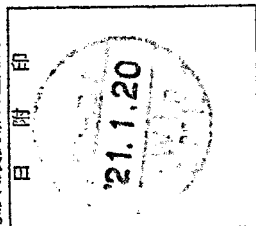

事務所電気代
1月分

0570-048-155
(携帯電話・PHSからもご利用いただけます。)

(ゆうちょ銀行)

按分率	按分後金額
-----	-------

整理番号	経費項目	調査研究費	研修費	広報広聴費	選挙運動費	会議費	資料作成費	資料購入費	事務所費	事務費	人件費
13		○									



系内品番(領収書)
 (株) マルタカ石油
 阿由知通
 名古屋市中区阿由知通4-1-17
 TEL: 052-841-0210
 2021/01/23(土)12:03

EneKey 様
 ENEOSカード S
 レギュラー
 000260 34,53L 0131.0 L-5 N-13 ¥4523

小計 ¥4,523
 (10%消費税) ¥4,975
 合計 ¥4,523
 承認No. 0043763
 支払方法 一括

端末処理通番 12985
 EneKey ID
 ※本車保管上のお取り扱い
 財布・手帳等にはさんで保管頂く
 場合は、印刷面を内側に折り保管
 をお願い致します。
 No.7050 担当:0001 阿由知通 S
 POS番号01
 2021/01/23

政務活動用リース車のガソリン代

按分率	80%	按分後金額	3,618円
-----	-----	-------	--------

※ 領収書は重ならないように貼付すること。なお、領収書が大きい場合は、記入欄を一つにまとめたり、別添とすることも可能である。
 ※ 「整理番号」欄には出納簿の該当する整理番号を記載し、「経費項目」欄には該当する経費項目に○を記載すること。
 ※ 按分した場合は、按分率欄及び按分後金額欄に記載すること。

領収書整理票

(議員名: 成田 修)

整理番号	14	経費項目	調査研究費	研修費	広報広聴費	要請陳情等活動費	会議費	資料作成費	資料購入費	事務所費	事務費	人件費
											○	



(兼お借入明細)

U3-126 口座振替3

*4820 (MHF) BICWIMAX

Wi-Fi 使用料 12月分

按分率	按分後金額

整理番号	15	経費項目	調査研究費	研修費	広報広聴費	要請陳情等活動費	会議費	資料作成費	資料購入費	事務所費	事務費	人件費
									○			

領収証

成田 修様

2021年 1月分
お問合せNo. 1030
(5) 253.00集金
(8% 9,300円)
(10% 0円)

新聞代
支払日
1月27日

銘柄 (*は軽減税率対象)	部数	金額	備考
*中日新聞	1	4,400	
*日本経済新聞	1	4,900	

合計金額
9,300 円

毎度ご購入いただきまして誠に有難うございます。上記の金額(消費税含)をご請求させて頂きました。尚、自動振替をご利用で引落不能の場合は領収書は無効です。

お客様の個人情報、当販売店において適切に管理し、新聞の配達・集金、販売店からのご連絡、新聞出版物等のご案内などとDMと折込の配達に利用します

(有)中日新聞 御器所専売店
代表取締役 加藤 裕之
加藤新聞店
昭和三区陶生町1-9 (桜山交差点から東)
電話 841-4884
経理: 平日10時~18時

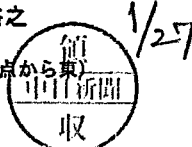

(証券No. 21-2021/01/17 03:20:56)

金額	
----	--

- ※ 領収書は重ならないように貼付すること。なお、領収書が大きい場合は、記入欄を一つにまとめたり、別添とすることも可能である。
- ※ 「整理番号」欄には出納簿の該当する整理番号を記載し、「経費項目」欄には該当する経費項目に○を記載すること。
- ※ 按分した場合は、按分率欄及び按分後金額欄に記載すること。

領収書整理票

(議員名: 成田 修)

整理番号	16	経費項目	調査研究費	研修費	広報広聴費	要請陳情等活動費	会議費	資料作成費	資料購入費	事務所費	事務費	人件費
										✓	0	

電話料金等払込受領証

西日本ご利用分

ご請求先氏名 成田 修 事務所 様

お客様番号

2021年 1月ご請求分

金額(円) ¥8,936-

受取人 NITファイナンス株

お問合せ先 (無料) 0800-3335550

領 取 日 付 附 印 2021.1.29

取入印 無 貼 付 印 (金融機関・CVS用) → お客様様

事務所電話代 12月分

按分率		按分後金額	
-----	--	-------	--

整理番号	17	経費項目	調査研究費	研修費	広報広聴費	要請陳情等活動費	会議費	資料作成費	資料購入費	事務所費	事務費	人件費
					○							

領収書

日付 2021年01月29日

番号 M153

成田 おさむ 様

金額 ¥ 8,250-

内消費税 ¥ 750-

10%対象 8,250 内消費税 (750

現金 ¥ 8,250-

小切手

お振込

その他

但 HPシステム管理費として

上記の通りに領収いたしました。

収入
印紙

スリーエス

〒463-0048
愛知県名古屋 1-3-9
ハイツ花ノ木301
TEL:080-4546-9482

HP管理費 1月分

領収書整理票

(議員名: 成田 修)

整理番号	経費項目	調査研究費	研修費	広報広聴費	要請陳情等活動費	会議費	資料作成費	資料購入費	事務所費	事務費	人件費
/									○		

領 収 書

令和 3 年 2 月 / 日

成田修様

所在 名古屋市瑞穂区瑞穂通6丁目2番地

有限会社藤栄

氏名 代表取締役 内藤

整理番号

下記の通り領収いたしました

費	人件費

記

金額									
	¥	1	3	0	0	0			
		万	千	百	拾	円			

但し 昭和区阿由知通P(2月分)駐車料金として

事務所駐車場代(来客用)2月分

按分率		按分後金額	
-----	--	-------	--

※ 領収書は重ならないように貼付すること。なお、領収書が大きい場合は、記入欄を一つにまとめたり、別添とすることも可能である。

※ 「整理番号」欄には出納簿の該当する整理番号を記載し、「経費項目」欄には該当する経費項目に○を記載すること。

※ 按分した場合は、按分率欄及び按分後金額欄に記載すること。

領収書整理票

(議員名: 成田 修)

整理番号	2.	経費項目	調査研究費	研修費	広報広聴費	要請陳情等活動費	会議費	資料作成費	資料購入費	事務所費	事務費	人件費
										○		



普通預金
(兼お借入明細) 1

摘要(お借入金) 支払先名 金額(円) 振替口座(記帳用) 記号・口座番号

整理番号	
------	--

人件費	
-----	--

03-2-1 雑費 | *195,000 | ラホーム [] R
 03-2-1 為替手数料 | *110 | フリコムテスクリョウ

政務活動の事務所家賃と振り込み料 2月分

按分率	70%	按分後金額	136,577円
-----	-----	-------	----------

- ※ 領収書は重ならないように貼付すること。なお、領収書が大きい場合は、記入欄を一つにまとめたり、別添とすることも可能である。
- ※ 「整理番号」欄には出納簿の該当する整理番号を記載し、「経費項目」欄には該当する経費項目に○を記載すること。
- ※ 按分した場合は、按分率欄及び按分後金額欄に記載すること。

領収書整理票

(議員名: 成田 修)

整理番号	経費項目	調査研究費	研修費	広報広聴費	要請陳情等活動費	会議費	資料作成費	資料購入費	事務所費	事務費	人件費
										○	

成田修様 領収証

¥1,706-

2021年02月07日(日)

上記正に領収しました(消費税等
付し、御住所
徳島県 052-859-3270
株式会社 愛知県安城市三河安城町一丁目8番地4
【本部】 愛知県安城市は、印刷面を内閣に折って保管願います。
財布等で保管願います。

126円を含みます
として

0003-1575-0558

按分率	按分後金額

会議費	資料作成費	資料購入費	事務所費	事務費	人件費

お茶代(来客用)

* 令頁山又言正月糸田 *
2021年02月07日(日)17:02 シ*0003

費No00063847
*#s]おーいお茶 濃い茶 ¥1,706
合計/ 1点 ¥1,706
(8%税 対象 ¥1,706)
(8%税 ¥126)
(税合計 ¥126)

*****ポイント情報*****

ポイント明細
取引ポイント
ポイント合計
総ポイント

会員番号

シートNo6558 店No00134

按分率	按分後金額

- ※ 領収書は重ならないように貼付すること。なお、領収書が入らない場合は、記入欄を一つにまとめたり、別添とすることも可能である。
- ※ 「整理番号」欄には出納簿の該当する整理番号を記載し、「経費項目」欄には該当する経費項目に○を記載すること。
- ※ 按分した場合は、按分率欄及び按分後金額欄に記載すること。

領収書整理票

(議員名: 成田 修)

整理番号	経費項目	調査研究費	研修費	広報広聴費	要請陳情等活動費	会議費	資料作成費	資料購入費	事務所費	事務費	人件費
4	0										

Enejet

納品書(領収書)
 (株) マルタカ石油
 阿由知通
 名古屋市中区阿由知通4-17
 TEL:052-841-0210
 2021/02/08(月)15:00

Enekey 様
 ENEOSカード S
 売上レギュラー
 000260
 33.53L
 0133.0 L-7 N-19
 ¥4459

小計 ¥4,459
 (10%対象内消費税 ¥405)
 合計 ¥4,459
 承認No. 0053386
 支払方法 一括

事前決済 OK
 端末処理通番 14686
 Enekey ID
 ※本番保管上のお取り扱い
 財布・手帳等にはさんで保管頂く
 場合は、印刷面を内側に折り保管
 をお願い致します。
 担当:0001 阿由知通 S
 No.0599
 POS番号01
 2021/02/08

政務活動費用ソース単のガソリン代

按分率	80%	按分後金額	3,567
-----	-----	-------	-------

整理番号	経費項目	調査研究費	研修費	広報広聴費	要請陳情等活動費	会議費	資料作成費	資料購入費	事務所費	事務費	人件費
6										0	

領収証

領収証番号: 000107549
 2021年02月12日 No.12-001963083

成田 修 様

金額

¥924-

内クレジット利用計
 内現金扱い等計

¥0(内消費税等 ¥0)
 ¥924(内消費税等 ¥84)

但し

文具代として

上記正に領収いたしました。
 株式会社丸善ジュンク堂書店 MARUZEN名古屋本店
 〒460-0008名古屋市中区栄3-8-14
 電話052-238-0320

事務用品
 (手帳リフィル代)

按分率		按分後金額	
-----	--	-------	--

- ※ 領収書は重ならないように貼付すること。なお、領収書が大きい場合は、記入欄を一つにまとめたり、別添とすることも可能である。
- ※ 「整理番号」欄には出納簿の該当する整理番号を記載し、「経費項目」欄には該当する経費項目に○を記載すること。
- ※ 按分した場合は、按分率欄及び按分後金額欄に記載すること。

領収書整理票

(議員名: 成田 修)

整理番号	7	経費項目	調査研究費	研修費	広報広聴費	要請陳情等活動費	会議費	資料作成費	資料購入費	事務所費	事務費	人件費
											○	



普通預金 (振込借入明細) 2

03-216 電話

*18435 ソフトバンクモバイル

携帯電話代 1月分

按分率		按分後金額	
-----	--	-------	--

整理番号	8	経費項目	調査研究費	研修費	広報広聴費	要請陳情等活動費	会議費	資料作成費	資料購入費	事務所費	事務費	人件費
										○		

振替払込請求書兼受領証 (振込金受領証) (030212)

発行者	中部電力ミライズ株式会社	
令和 3年 2月分ご使用期間	1月14日～ 2月11日 (日曜10)	
金額	千 百 十 万 千 百 十 円 (振込金額(有印))	740 円
ご依頼人氏名	成田 修 様	
お客さま番号・契約種別	容量	ご使用量 上記金額の内訳(円)
とくとくプラン	kVA 8	kWh 116 4173
ビジとくプラン	kW 2	kWh 164 3981

本証により当社の集金員が集金することはありません。同もごらんください。

事務所電気代 2月分

お支払期日は **3月15日** です。お支払期日を過ぎてお支払いいただいた場合は、延滞利息(年利10%)を、お支払いの日以降の料金とあわせてご請求いたします。

ただし、ご家庭や商店など低圧の電気をお使いいただいているお客さまが、お支払期日の翌日から10日目までにお支払いいただいた場合は、延滞利息を申しあげません。

払込用紙の有効期限は **4月5日** となっております。

中部電力ミライズ株式会社 カスタマーセンター

0570-048-155
(携帯電話・PHSからもご利用いただけます。)

21.2.17

按分率		按分後金額	
-----	--	-------	--

※ 領

※ 「:

(ゆうちょ銀行)

記入欄を一つにまとめたり、別添とすることも可能である。
]欄には該当する経費項目に○を記載すること。

※ 按分した場合は、按分率欄及び按分後金額欄に記載すること。

領収書整理票

(議員名: 成田 修)

整理番号	経費項目	調査研究費	研修費	広報広聴費	要請陳情等活動費	会議費	資料作成費	資料購入費	事務所費	事務費	人件費
9										○	

パッケージショップ プロステーション

御器所店 TEL 052-859-1911
 営業時間 AM9:30~PM6:00
 祝日 AM9:30~PM6:00
 定休日 日曜日

【お買上明細】

2021年 2月17日(水) 11:36 No:0002

4970240176031
 60021DKホワイト紙
 単360× 2個 外 ¥720

小計 ¥720
 外税対象額 10.00% ¥720
 外税 10.00% ¥72
 合計 ¥792
 (内消費税等 ¥72)

お預り ¥1,000
 (消費税等 ¥72)

お釣り ¥208

ポイント対象額
 前回ポイント
 今回ポイント
 総ポイント
 会員番号

*マークは軽減税対象商品です。

資No:00004293
 取引No6570 2点買

事務用品 紙一用紙代

成田修様 領収証

¥792-

2021年 2月17日(水)

上記正に領収しました(消費税等
 パッケージショップ 御器所店
 名古屋市中区栄5丁目4-1
 TEL 052-859-1911
 FAX 052-859-1912
 ※保管上のお取り扱い、印刷面を内側に折って保管願います。

現計

(消費税等

紙一用紙代として
 ¥792-を含まず)

担当者



0002-F396-F571

印整理領

按分率	按分後金額

※ 領収書は重

※ 「整理番号」欄には出納簿の該当する整理番号を記載し、「経費項目」欄には該当する経費項目に○を記載すること。

※ 按分した場合は、按分率欄及び按分後金額欄に記載すること。

領収書整理票

(議員名: 成田 修)

整理番号	10	経費項目	調査研究費	研修費	広報広聴費	要請陳情等活動費	会議費	資料作成費	資料購入費	事務所費	事務費	人件費
										○		

上下水道料金 納入通知書兼領収書

お客さま番号 [REDACTED] 令和 3年 2月 17日 発行

昭和区阿由知通5丁目11
サン桜山ビル 2FW

成田 修 様

事務所水道代

1月~2月分

※この通知書は、領収書としてお支払いの場合約款を記載していただく必要はありません。	期別 令和 3年 1月-令和 3年 2月分			(1)内は消費税等相当額で上記の金額に含まれていません
	水道料金 (円)	下水道使用料 (円)	合計金額 (円)	
	1375 (125)	1232 (112)	2607 (237)	
	用途	口径(mm)	使用量(m)	
12	13	0	納期限 令和 3年 3月 1日	
			連絡日	

按分率	按分後金額

整理

上記の金額を裏面の納入場所で納付してください。
名古屋市上下水道局長



領収日付印

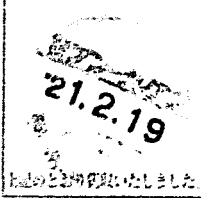

名古屋市 瑞穂営業所 電話 052-841-7146
上下水道局
お客さま受付センター 電話 052-884-5959
※領収日付印のないもの又は金額を訂正したものは無効です
※本人印紙は不要です。

(お客さま様)

料作成費	資料購入費	事務所費	事務費	人件費

按分率	按分後金額

- ※ 領収書は重ならないように貼付すること。なお、領収書が大きい場合は、記入欄を一つにまとめたり、別添とすることも可能である。
- ※ 「整理番号」欄には出納簿の該当する整理番号を記載し、「経費項目」欄には該当する経費項目に○を記載すること。
- ※ 按分した場合は、按分率欄及び按分後金額欄に記載すること。

領収書整理票

(議員名: 成田 修)

整理番号	経費項目	調査研究費	研修費	広報広聴費	要請陳情等活動費	会議費	資料作成費	資料購入費	事務所費	事務費	人件費
11										○	



普通預金
(※お借入明細) **2**

03-222 口座振替 3 | *82500 トヨタレンタリース

政務活動用の自動車リース料 2月分

按分率	80%	按分後金額	6,600円
-----	-----	-------	--------

整理番号	経費項目	調査研究費	研修費	広報広聴費	要請陳情等活動費	会議費	資料作成費	資料購入費	事務所費	事務費	人件費
12								○			

領 収 証

成田 修様

銘柄 (*は軽減税率対象)	部数	金額	備考
*中日新聞	1	4,400	
*日本経済新聞	1	4,900	

2021年 2月分

お問合せNo. 1030
(5) 253.00集金
(8% 9,300円)
(10% 0円)

合計金額
9,300円

毎度ご購入いただきまして誠に有難うございます。上記の金額(消費税含)をご請求させて頂きました。尚、自動振替をご利用で引落不能の場合は領収書は無効です。

お客様の個人情報、当販売店において適切に管理し、新聞の配達・集金、販売店からのご連絡、新聞出版物等のご案内などとDMと折込の配達に利用します

(証券No. 21-2021/02/16 03:15:18)

㈱中日新聞 御器所専売店
代表取締役 加藤 裕之
加藤新聞店
昭和区陶生町1-9 (桜山交差点から東)
電話 841-4884
経理: 平日10時~18時



新聞代
支払日
2月24日

按分率		按分後金額	
-----	--	-------	--

※ 領収書は重ならないように貼付すること。なお、領収書が大きい場合は、記入欄を一つにまとめたり、別添とすることも可能である。

※ 「整理番号」欄には出納簿の該当する整理番号を記載し、「経費項目」欄には該当する経費項目に○を記載すること。

※ 按分した場合は、按分率欄及び按分後金額欄に記載すること。

領収書整理票

(議員名: 成田 修)

整理番号	13	経費項目	調査研究費	研修費	広報広聴費	要請陳情等活動費	会議費	資料作成費	資料購入費	事務所費	事務費	人件費



普通預金 (兼お借入明細) 2

請求(お借入金) 請求元(銀行) 請求内容(経費) (種別) 請求日(年月日) 記号(口座番号)

03-226 口座振替 3

*4821 | MHF | BICWIMAX

RT

WiFi 使用料 1 月分

按分率		按分後金額	
-----	--	-------	--

整理番号	14	経費項目	調査研究費	研修費	広報広聴費	要請陳情等活動費	会議費	資料作成費	資料購入費	事務所費	事務費	人件費

西日本ご利用分

ご請求先氏名 事務所 様
成田 修

お客様番号

2021年 2月ご請求分

金額(円) ¥8,650-

受取人 NTTファイナンス株式会社

お問合せ先 (無料) 0800-3335550

領収日 附印

取入印 振込付印 (金額欄用・CVS用) → お各様

2021.12.26

事務所電話代 1 月分

按分率		按分後金額	
-----	--	-------	--

- ※ 領収書は重ならないように貼付すること。なお、領収書が大きい場合は、記入欄を一つにまとめたり、別添とすることも可能である。
- ※ 「整理番号」欄には出納簿の該当する整理番号を記載し、「経費項目」欄には該当する経費項目に○を記載すること。
- ※ 按分した場合は、按分率欄及び按分後金額欄に記載すること。

領収書整理票

(議員名: 成田 修)

整理番号	15	経費項目	調査研究費	研修費	広報広聴費	要請陳情等活動費	会議費	資料作成費	資料購入費	事務所費	事務費	人件費
					○							

領収書

日付 2021年02月26日
番号 M154

成田 おさむ 様

金額 ￥8,250-

内消費税 ￥750-

10%対象 8,250 内消費税(750

現金 ￥8,250-

小切手

お振込

その他

但 HPシステム管理費として

上記の通りに領収いたしました。

HP管理費 2月分

収入
印紙

スリーエス ~S

〒463-0048
愛知県名古屋市守区
ハイツ花ノ木301
TEL:080-4546-9482

整理

按分率		按分後金額	
-----	--	-------	--

※ 領収書は重ならないように貼付すること。なお、領収書が大きい場合は、記入欄を一つにまとめたり、別添とすることも可能である。

※ 「整理番号」欄には出納簿の該当する整理番号を記載し、「経費項目」欄には該当する経費項目に○を記載すること。

※ 按分した場合は、按分率欄及び按分後金額欄に記載すること。

領収書整理票

(議員名: 成田 修)

整理番号	経費項目	調査研究費	研修費	広報広聴費	要請陳情等活動費	会議費	資料作成費	資料購入費	事務所費	事務費	人件費
/									○		

領 収 書

令和 3 年 3 月 / 日

成田修様

所在 名古屋市瑞穂区瑞穂通6丁目2番地

有限会社藤栄

氏名 代表取締役 内藤明

整理番号

費 人件費

下記の通り領収いたしました

記

金額					万	千	百	拾	円
	¥	1	3	0	0	0			

但し 昭和区阿由知通P(3月分)駐車料金として

事務所駐車場(米客用)3月分

按分率		按分後金額	
-----	--	-------	--

- ※ 領収書は重ならないように貼付すること。なお、領収書が大きい場合は、記入欄を一つにまとめたり、別添とすることも可能である。
- ※ 「整理番号」欄には出納簿の該当する整理番号を記載し、「経費項目」欄には該当する経費項目に○を記載すること。
- ※ 按分した場合は、按分率欄及び按分後金額欄に記載すること。

領収書整理票

(議員名: 成田 修)

整理番号	2	経費項目	調査研究費	研修費	広報広聴費	要請陳情等活動費	会議費	資料作成費	資料購入費	事務所費	事務費	人件費
											0	



普通預金 (総合借入金明細) **2**

振込(普通預金)元: ①元 ②元 ③元 ④元 ⑤元 ⑥元 ⑦元 ⑧元 ⑨元 ⑩元 ⑪元 ⑫元 ⑬元 ⑭元 ⑮元 ⑯元 ⑰元 ⑱元 ⑲元 ⑳元

03-3-3 税引6 *195000 うちホム
03-3-3 為替手数料 *110 7713E 7571307

政務活動の事務所家賃と駐車場料 3月分

按分率	70%	按分後金額	136,577
-----	-----	-------	---------

整理番号	3	経費項目	調査研究費	研修費	広報広聴費	要請陳情等活動費	会議費	資料作成費	資料購入費	事務所費	事務費	人件費
			0									

Enejet

領収書(領収書)
(株)マルタカ石油

阿由知通
名古屋市昭和区阿由知通4-17
TEL:052-841-0210
2021/03/04(木)22:19

Enekey 標
ENEOSカード S 10719 0000
売上レギュラー ENEOSカード S
000260 34.51L @142.0 L-5 N-13 ¥4900

小計 ¥4,900
内消費税 ¥445
合計 ¥4,900
承認No. 0080940
支払方法 一括

事前決済 OK
Enekey ID
※本書保管上のお願です
財布・手帳等にはさんで保管頂く場合は、印刷面を内側に折り保管をお願い致します。
★Enejet大感謝祭実施中★
Enejetのご利用1,000円以上で、三和牛焼肉食べ比べセットやAmazonギフト券が当たる!!!
担当:0001 阿由知通S
No.1652
POS番号01
2021/03/04

政務活動用ソース車のガソリン代

按分率	80%	按分後金額	3,920
-----	-----	-------	-------

※ 領収書は重ならないように貼付すること。なお、領収書が大きい場合は、記入欄を一つにまとめたり、別添とすることも可能である。
※ 「整理番号」欄には出納簿の該当する整理番号を記載し、「経費項目」欄には該当する経費項目に○を記載すること。
※ 按分した場合は、按分率欄及び按分後金額欄に記載すること。

領収書整理票

(職員名: 成田 修)

整理番号	4	経費項目	調査研究費	研修費	広報広聴費	要請陳情等活動費	会議費	資料作成費	資料購入費	事務所費	事務費	人件費
											○	

成田修様
領収証

お茶代(来客用)

¥1,706-

上記正に領収しました(消費税等 126円を含みます)
 株式会社 愛知県三河市河津町一丁目8番地4
 052-859-3270 0566-73-6323
 052-859-3270 0566-73-6323
 財布等で保管をお願いします。

按分率	按分後金額
-----	-------

広報広聴費	要請陳情等活動費	会議費	資料作成費	資料購入費	事務所費	事務費	人件費

2021年03月07日(日)

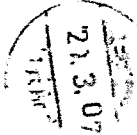

0001-1691-2616

* 令頁以又証正日月糸田 *
 2021年03月07日(日)16:23 ①*0001

費No00834072
 *おーいお茶 濃い茶 ¥1,706
 合計/ 1点 ¥1,706
 (8%税 対象 ¥1,706)
 (8%税 ¥126)
 (税合計 ¥126)

*****ポイント情報*****

ポイント明細
 取引ポイント
 ポイント合計
 総ポイント

会員番号

 ①-No2616 店No00134

按分率	按分後金額
-----	-------

※ 領収書は重ならないように貼付すること。なお、領収書が大きい場合は、記入欄を一つにまとめたり、別添とすることも可能である。
 ※ 「整理番号」欄には出納簿の該当する整理番号を記載し、「経費項目」欄には該当する経費項目に○を記載すること。
 ※ 按分した場合は、按分率欄及び按分後金額欄に記載すること。

領収書整理票

(職員名: 成田 修)

整理番号	6	経費項目	調査研究費	研修費	広報広聴費	要請陳情等活動費	会議費	資料作成費	資料購入費	事務所費	事務費	人件費
												○



普通預金
(兼お借入明細) 2

03-316 電話

*18390 ソフトバンクモバイル

携帯電話代 2月分

按分率	按分後金額
-----	-------

整理番号	7	経費項目	調査研究費	研修費	広報広聴費	要請陳情等活動費	会議費	資料作成費	資料購入費	事務所費	事務費	人件費
											○	

振替払込請求書兼受領証 (振込金受領証) (030311)

口座番号 030311 0001 中部電力株式会社
 振替口座番号 9188 834 円
 令和3年3月分ご利用期間 2月12日~3月10日 (日曜10)
 今和 千百十[万]千百十[円] 期貸控等当量(円) 834 円

ご依頼人氏名 成田 修 様

お客様番号・契約種別	容量	ご使用量	上記金額の内訳(円)
とくとくプラン	kVA 8	kWh 154	5033
ヒジとくプラン	kW 2	kWh 173	4155

お支払期日は 4月12日 です。お支払期日を過ぎてお支払いいただいた場合は、
 延滞利息(年利10%)を、お支払いの日以後の料金とあわせてご請求いたします。
 ただし、ご滞りや同様なご滞りの回数をお使いいただいた日数をお知らせが、お支払期日の翌日から
 10日経過後にはお支払いの滞りはお知らせしませんが、延滞利息を申し付けません。
 振込用紙の有効期限は 5月6日 となっております。

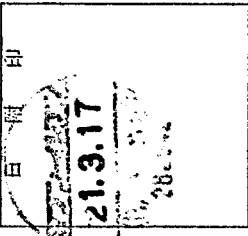

事務所
電気代 3月分

0570-048-155
(携帯電話・PHSからご利用いただけます。)

按分後金額

※ 領収書は重ならないように貼付すること。なお、領収書が大きい場合は、記入欄を一つにまとめたり、別添とすることも可能である。
 ※ 「整理番号」欄には出納簿の該当する整理番号を記載し、「経費項目」欄には該当する経費項目に○を記載すること。
 ※ 按分した場合は、按分率欄及び按分後金額欄に記載すること。

領収書整理票

(職員名: 成田 修)

整理番号	8	経費項目	調査研究費	研修費	広報広聴費	要請陳情等活動費	会議費	資料作成費	資料購入費	事務所費	事務費	人件費
											○	

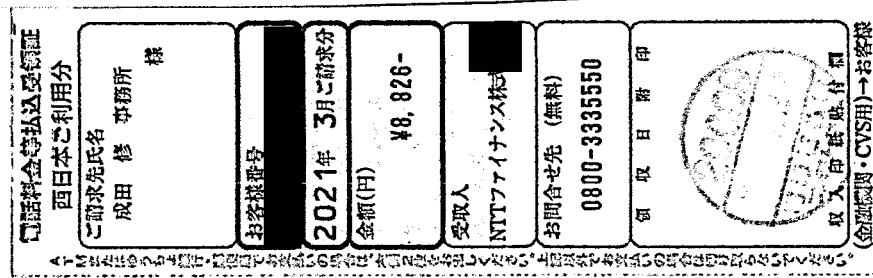

事務所電話代 支払日 3/22

按分率		按分後金額	
-----	--	-------	--

整理番号	9	経費項目	調査研究費	研修費	広報広聴費	要請陳情等活動費	会議費	資料作成費	資料購入費	事務所費	事務費	人件費
											○	



普通預金 (兼お借入明細) 2

振替(お客様専用) 振替口座 振替り金額 取引明細(振替専用) 記号・店番号

03-322 口座振替 3 | *82500 トヨタレンタリース

政務活動用の自動車リース料 3月分

按分率	80%	按分後金額	66,000円
-----	-----	-------	---------

- ※ 領収書は重ならないように貼付すること。なお、領収書が大きい場合は、記入欄を一つにまとめたり、別添とすることも可能である。
- ※ 「整理番号」欄には出納簿の該当する整理番号を記載し、「経費項目」欄には該当する経費項目に○を記載すること。
- ※ 按分した場合は、按分率欄及び按分後金額欄に記載すること。

領収書整理票

(職員名: 成田 修)

整理番号	10	経費項目	調査研究費	研修費	広報広聴費	要請陳情等活動費	会議費	資料作成費	資料購入費	事務所費	事務費	人件費
											○	

2021年 3月23日(火)

領 収 証

成田 修 様

¥550-

上記正に領収しました(消費税等 ¥50-を含みます)

株式会社 篠田商会
 名古屋市東区葵一丁目26番地14号
 TEL 052-935-2601

※保管上のお願い
 財布等で保管頂く場合、印刷面を内側に折って保管願います。

0001-4674-6738

事務用品(替芯代)

按分率	按分後金額

整理番号	11	経費項目	調査研究費	研修費	広報広聴費	要請陳情等活動費	会議費	資料作成費	資料購入費	事務所費	事務費	人件費
			○									

Enejet

領収書(領収区書)
 (株)マルタカ石油
 阿由知通
 名古屋市昭和区阿由知通4-17
 TEL:052-841-0210
 2021/03/26(金)01:08

Enekey 様
 ENEOSカード S
 売上レギュラー
 000260
 37.01L @148.0 L-3 N-7
 ¥5477

小計 ¥5,477
 内消費税 ¥498
 合計 ¥5,477
 承認No. 0003826
 支払方法 一括

Enekey ID 17673
 ※本領収書は、印刷面を内側に折り保管をお願いします。
 Enejetのご利用として、Amazonギフト券が
 1000円分お祝い申し上げます。
 担当:0001 阿由知通 S
 No.8592
 POS番号01
 2021/03/26

政務活動用リース車のガソリン代

按分率	按分後金額
80%	4,381

※ 領収書は重ならないように貼付すること。なお、領収書が大きい場合は、記入欄を一つにまとめたり、別添とすることも可能である。
 ※ 「整理番号」欄には出納簿の該当する整理番号を記載し、「経費項目」欄には該当する経費項目に○を記載すること。
 ※ 按分した場合は、按分率欄及び按分後金額欄に記載すること。

領収書整理票

(議員名: 成田 修)

整理番号	12	経費項目	調査研究費	研修費	広報広聴費	要請陳情等活動費	会議費	資料作成費	資料購入費	事務所費	事務費	人件費
											○	



普通預金
(現金信入明証) 2

成田修様(氏名) | 御住所 | 御電話番号 | 記号・口座番号

03-326 口座振替 3

*4821 MHF)BICWIMAX

wifi使用料 2月分

按分率	按分後金額

整理番号	13	経費項目	調査研究費	研修費	広報広聴費	要請陳情等活動費	会議費	資料作成費	資料購入費	事務所費	事務費	人件費
									○			

領 収 証

成田 修 様

銘柄 (*は軽減税率対象)	部数	金額	備考
*中日新聞	1	4,400	
*日本経済新聞	1	4,900	

2021年 3月分

お問合せNo. 1030

(5) 253.00 集 金

(8% 9,300円)

(10% 0円)

合計金額

9,300 円

毎度ご購入いただきまして誠に有難うございます。上記の金額(消費税含)をご請求させて頂きました。尚、自動振替をご利用で引落不能の場合は領収書は無効です。

お客様の個人情報、当販売店において適切に管理し、新聞の配達・集金、販売店からのご連絡、新聞出版物等のご案内などとDMと折込の配達に利用します

(証券No. 21-2021/03/18 03:19:07)

旬中日新聞 御器所専売店

代表取締役 加藤 裕之

加藤新聞店

昭和区陶生町1-9 (桜山交差点から東)

電話 841-4884

経理: 平日10時~18時



3/26

新聞代

支払日

3/26

※ 領収書は重ならないように貼付すること。なお、領収書が大きい場合は、記入欄を一つにまとめたり、別添とすることも可能である。

※ 「整理番号」欄には出納簿の該当する整理番号を記載し、「経費項目」欄には該当する経費項目に○を記載すること。

※ 按分した場合は、按分率欄及び按分後金額欄に記載すること。

領収書整理票

(職員名: 成田 修)

整理番号	経費項目	調査研究費	研修費	広報広聴費	要請陳情等活動費	会議費	資料作成費	資料購入費	事務所費	事務費	人件費
14										○	

お茶代(米客用)

成田修様

領収証

¥1,706-

上記正に領収しました(消費税等 126円を含みます)

御事務所 052-859-3270
 株式会社 愛知県三河安城町一丁目8番地4
 (本部) 愛知県豊橋市は、印刷面を内側に折って保管願います。
 配布等で保管



0001-1833-3955

2021年03月28日(日)

按分率	按分後金額

広報広聴費	要請陳情等活動費	会議費	資料作成費	資料購入費	事務所費	事務費	人件費

整理番号

* 領収書正印月系田 *

2021年03月28日(日)18:09 ①0001
 費No00829013
 *#おーいお茶 濃い茶 ¥1,706
 合計/ 1点 ¥1,706
 (8%税 対象 ¥1,706)
 (8%税 ¥126)
 (税合計 ¥126)

*****ポイント情報*****
 ポイント明細
 取引ポイント
 ポイント合計
 総ポイント

会員番号

 ①-No3955 店No00134

按分率	按分後金額

- ※ 領収書は重ならないように貼付すること。なお、領収書が大きい場合は、記入欄を一つにまとめたり、別添とすることも可能である。
- ※ 「整理番号」欄には出納簿の該当する整理番号を記載し、「経費項目」欄には該当する経費項目に○を記載すること。
- ※ 按分した場合は、按分率欄及び按分後金額欄に記載すること。

領収書整理票

(議員名: 成田 修)

整理番号	15	経費項目	調査研究費	研修費	広報広聴費	要請陳情等活動費	会議費	資料作成費	資料購入費	事務所費	事務費	人件費
											○	

領 収 証

成田 おさむ

様 No. 121650

☆

¥136,840-

但

防犯カメラ代としてクレジット利用

2021年 3月 09日 上記正に領収いたしました

内 訳

〒462-0059 愛知県名古屋市北区
リベル

税抜金額

消費税額等(%)

マックスガレージ名

TEL 052-908-5117 FAX 052-908-5116

収 入
印 紙

コクヨ ウケ-1097

事務所 防犯カメラ代

按分率	按分後金額

整理番号	16	経費項目	調査研究費	研修費	広報広聴費	要請陳情等活動費	会議費	資料作成費	資料購入費	事務所費	事務費	人件費
					○							

領 収 証

No. _____

成田 おさむ様

2021年 3月 30日

★ ¥909063-

但 成田通信 企画・印刷・配布代として
上記正に領収いたしました

成田通信(活動報告)

企画・印刷・配布代

支払額

909063円95

908,128円を

政務活動費として

充当

内 訳

税抜金額

消費税額(%)

200

スリーエ

代表 渡邊 進

按分率	按分後金額

- ※ 領収書は重ならないように貼付すること。なお、領収書が大きい場合は、記入欄を一つにまとめたり、別添とすることも可能である。
- ※ 「整理番号」欄には出納簿の該当する整理番号を記載し、「経費項目」欄には該当する経費項目に○を記載すること。
- ※ 按分した場合は、按分率欄及び按分後金額欄に記載すること。

領収書整理票

(議員名: 成田 修)

整理番号	経費項目	調査研究費	研修費	広報広聴費	要請陳情等活動費	会議費	資料作成費	資料購入費	事務所費	事務費	人件費
17				0							

領収書

日付 2021年03月31日
番号 M155

成田 おさむ 様

金額 ￥8,250-

内消費税 ￥750-

10%対象 8,250 内消費税 (750

現金 ￥8,250-

小切手

お振込

その他

但 HPシステム管理費として

上記の通りに領収いたしました。

HP管理費 3月分

収入
印紙

スリーエス ~S

〒463-0048
愛知県名古屋市守
ハイツ花ノ木301
TEL:080-4546-9482

按分率		按分後金額	
-----	--	-------	--

- ※ 領収書は重ならないように貼付すること。なお、領収書が大きい場合は、記入欄を一つにまとめたり、別添とすることも可能である。
- ※ 「整理番号」欄には出納簿の該当する整理番号を記載し、「経費項目」欄には該当する経費項目に○を記載すること。
- ※ 按分した場合は、按分率欄及び按分後金額欄に記載すること。

給与支払簿

被雇用者氏名



2020年度

整理 番号	月分	月給	支給額 (円)	うち 政務活動費充当 分		受領日	氏名 (被雇用者署名)	印	備考
				按分率	充当額				
21	4	110.000	110.000	100%	110.000	4月28日	[Redacted]	[Redacted]	交通費
22		—	8.400	100%	8.400				
14	5	110.000	110.000	100%	110.000	5月29日	[Redacted]	[Redacted]	交通費
15		—	7.140	100%	7.140				
19	6	110.000	110.000	100%	110.000	6月30日	[Redacted]	[Redacted]	交通費
20		—	8.820	100%	8.820				
16	7	110.000	110.000	100%	110.000	7月31日	[Redacted]	[Redacted]	交通費
17		—	8.820	100%	8.820				
15	8	110.000	110.000	100%	110.000	8月31日	[Redacted]	[Redacted]	交通費
16		—	7.980	100%	7.980				
16	9	110.000	110.000	100%	110.000	9月30日	[Redacted]	[Redacted]	交通費
17		—	8.400	100%	8.400				
22	10	110.000	110.000	100%	110.000	10月30日	[Redacted]	[Redacted]	交通費
23		—	9.240	100%	9.240				
	11								
	12								
	1								
	2								
	3								
	合計	770.000	770.000	100%	770.000				
			58.800	100%	58.800				交通費

給与支払簿

被雇用者氏名

2020年度

整理番号	月分	月給	支給額 (円)	うち 政務活動費充当分		受領日	氏名 (被雇用者署名)	印	備考
				按分率	充当額				
	4								
	5								
	6								
	7								
	8								
	9								
	10								
14	11	80,000	80,000	100%	80,000	11月30日			
15		—	10,320	100%	10,320				交通費
18	12	80,000	80,000	100%	80,000	12月25日			
19		—	8,600	100%	8,600				交通費
18	1	80,000	80,000	100%	80,000	1月29日			
19		—	10,320	100%	10,320				交通費
16	2	80,000	80,000	100%	80,000	2月26日			
17		—	10,320	100%	10,320				交通費
18	3	80,000	80,000	100%	80,000	3月31日			
19		—	10,320	100%	10,320				交通費
	合計	400,000	400,000	100%	400,000				
				49,880	100%	49,880			交通費

賃借事務所概要報告書

議員名 成田修

所在地等	所在地	愛知県名古屋市昭和区阿由知通5-11
	電話番号	052-853-1440
	延べ床面積	89㎡
事務所の貸主	住所	愛知県名古屋市瑞穂区豊岡通3-38
	氏名	ラ・ホーム
契約日	2015年 7月 30日	
賃料	月額 195,000円	