

令和3年4月30日

愛知県議会議長

神戸義 殿

氏名

伊藤 裕人

（所属会派名

自由民主党愛知県支部）

令和2年度政務活動費収支報告書について（提出）

愛知県議会における政務活動費の交付に関する条例第9条第1項（第3項）に基づき、別紙のとおり令和2年度政務活動費収支報告書を提出します。



別紙

令和2年度政務活動費収支報告書

氏名 伊藤勝人

1 収入
政務活動費 5,900,000 円

2 支出 5,521,637 円

(単位:円)

| 経 費 | 支 出 額 | 摘 要 |
|--------------|------------|--------------------|
| 調査研究費 | 216,016- | 交通費 |
| 研 修 費 | | |
| 広報広聴費 | 102,000- | ホームページ管理費 |
| 要請陳情等 活動費 | | |
| 会 議 費 | | |
| 資料作成費 | | |
| 資料購入費 | 19,301- | 新聞講読料 |
| 事務所費 | 771,157- | 事務所賃借料、事務用光熱費等 |
| 事 務 費 | 800,663- | 事務用品費、通信費、自動車リース料等 |
| 人 件 費 | 3,612,500 | 政務活動補助職員給料 |
| 合 計 | 5,521,637- | |

3 残余 378,363 円

備考 1 用紙の大きさは、日本工業規格A4とする。

2 摘要の欄には、主たる支出の内訳を記載すること。なお、当該欄が不足する場合には、別葉とすること。

領収書整理票

(職員名: 伊藤 勝人)

| 整理番号 | 経費項目 | 調査研究費 | 研修費 | 広報広聴費 | 業務研修等活動費 | 会議費 | 資料作成費 | 資料購入費 | 事務所費 | 事務費 | 人件費 |
|------|------|-------|-----|-------|----------|-----|-------|-------|------|-----|-----|
| / | | ○ | | | | | | | | | |

ENEOS
 納品書(領収書)
 2020年04月04日 09:03
 売上
 工材料物2222/水
 23341-201005-154
 ENEOS CASH J
 車両番号 0 喫車番
 0110-00
 レギュラー
 31.04L
 128円 *
 ￥3,973
 ￥3,973
 ￥3,973
 ￥361
 合計
 (消費税10%対象
 内消費税等
 約銭 10000-6027/5000-1027
 4000-27
 現金で決済し、印字機は領収書にのみ記載して領収書に貼付。
 大洋石油株式会社 春日井SS
 愛知県 春日井市
 藤木町7丁目16番地2
 TEL: 0568-81-5951 SS: 101884
 FAX: No.3844-3845
 No. 6474-01 2020/04/04

河川事業等現地調査に係る加算代

| | | | |
|-----|-----|-------|-------|
| 按分率 | 80% | 按分後金額 | 3,178 |
|-----|-----|-------|-------|

| 整理番号 | 経費項目 | 調査研究費 | 研修費 | 広報広聴費 | 業務研修等活動費 | 会議費 | 資料作成費 | 資料購入費 | 事務所費 | 事務費 | 人件費 |
|------|------|-------|-----|-------|----------|-----|-------|-------|------|-----|-----|
| | | | | | | | | | | | |

| | | | |
|-----|--|-------|--|
| 按分率 | | 按分後金額 | |
|-----|--|-------|--|

※ 領収書は重ねないように貼付すること。なお、領収書が大きい場合は、記入欄を一つにまとめたり、別紙とすることも可能である。
 ※ 「整理番号」欄には出納簿の該当する整理番号を記載し、「経費項目」欄には該当する経費項目に○を記載すること。
 ※ 按分した場合は、按分率欄及び按分後金額欄に記載すること。

領収書整理票

(職員名 伊藤 勝人)

| 整理番号 | 経費項目 | 調査研究費 | 研修費 | 広報広聴費 | 委員報酬 等活動費 | 会議費 | 資料作成費 | 資料購入費 | 事務所費 | 事務費 | 人件費 |
|------|------|-------|-----|-------|--------------|-----|-------|-------|------|-----|-----|
| 2 | | | | | | | | | | ○ | |

領収証
Oコーナ

春日井藤木店 ☎ 0568-86-3126

お買い上げ商品の返品・交換は、必ずこの領収証をご持参のうえ、2週間以内にお願いたします。(一部商品につきましては、除外させていただきます。)

2020年04月05日(日) No.0001

4902011346275JAN

A001425外 L F X

高白コピー用

小計 ¥298
 外税10(対象 696) ¥696
 (税合計 ¥69)
 合計 ¥765
 お預り ¥1,000
 お釣り ¥235

～レシート表記のお知らせ～
 商品名の前に、(セ) のついている商品はセルフメディケーション税制控除対象商品です。
 ◆印は軽減税率(8%)適用商品です。



No.8034 2点買 15:07TM

事務所用紙代 327-

| | | | |
|-----|-----|-------|------|
| 按分率 | 85% | 按分後金額 | 277- |
|-----|-----|-------|------|

| 整理番号 | 経費項目 | 調査研究費 | 研修費 | 広報広聴費 | 委員報酬 等活動費 | 会議費 | 資料作成費 | 資料購入費 | 事務所費 | 事務費 | 人件費 |
|------|------|-------|-----|-------|--------------|-----|-------|-------|------|-----|-----|
| | | | | | | | | | | | |

| | | | |
|-----|--|-------|--|
| 按分率 | | 按分後金額 | |
|-----|--|-------|--|

- ※ 領収書は重ならないように貼付すること。なお、領収書が大きい場合は、記入欄を一つにまとめたり、別添とすることも可能である。
- ※ 「整理番号」欄には出納簿の該当する整理番号を記載し、「経費項目」欄には該当する経費項目に○を記載すること。
- ※ 按分した場合は、按分率欄及び按分後金額欄に記載すること。

領収書整理票

(職員名 伊藤 勝人)

| 整理番号 | 経費項目 | 調査研究費 | 研修費 | 広報広聴費 | 振替口座 等活動費 | 会議費 | 資料作成費 | 資料購入費 | 事務所費 | 事務費 | 人件費 |
|----------|------|-------|-----|-------|--------------|-----|-------|-------|------|-----|-----|
| <u>4</u> | | | | | | | | | ○ | | |

振替払込請求書兼受領証 (振込金受領証) (020403)

| | | | |
|--------------------------|-------|-----------------------|------------|
| 口座記号番号 | 加入者名 | 中部電力ミライズ株式会社 | |
| 令和 2年 4月分 | ご使用期間 | 3月 4日 ~ 4月 2日 (日程 03) | |
| 金額 | 千 | 百 | 十 |
| | 3 | 0 | 9 |
| | 9 | | |
| | | | |
| 消費税等相当額(再掲) 281 円 | | | |
| ご依頼人氏名 <u>イトウ カツンド 様</u> | | | |
| お客さま番号・契約種別 | 容量 | ご使用量 | 上記金額の内訳(円) |
| | A | kWh | |
| 従量電灯B | 30 | 109 | 3099 |
| | | | |
| | | | |

本証により当社の集金員が集金することはありません。裏面もごらんください。

事務所電気 (4月分)

お支払期日は 5月 7日 です。お支払期日を過ぎてお支払いいただいた場合は、延滞利息(年利10%)を、お支払いの日以降の料金とあわせてご請求いたします。

ただし、ご家庭や商店など低圧の電気をお使いいただいているお客さまが、お支払期日の翌日から10日目までにお支払いいただいた場合は、延滞利息を申し受けません。

払込用紙の有効期限は 5月 27日 となっております。

中部電力ミライズ株式会社 中

0570-048-155

(携帯電話・PHSからもご利用いただけます。)

(ゆうちょ銀行)

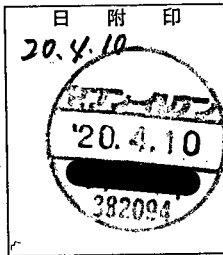

| | | | |
|-----|------------|-------|--------------|
| 按分率 | <u>85%</u> | 按分後金額 | <u>2,634</u> |
|-----|------------|-------|--------------|

| 雑費 | 資料作成費 | 資料購入費 | 事務所費 | 事務費 | 人件費 |
|----|-------|-------|------|-----|-----|
| | | | | | |

| | | | |
|-----|--|-------|--|
| 按分率 | | 按分後金額 | |
|-----|--|-------|--|

- ※ 領収書は重ならないように貼付すること。なお、領収書が大きい場合は、記入欄を一つにまとめたり、別添とすることも可能である。
- ※ 「整理番号」欄には出納簿の該当する整理番号を記載し、「経費項目」欄には該当する経費項目に○を記載すること。
- ※ 按分した場合は、按分率欄及び按分後金額欄に記載すること。

領収書整理票

(職員名: 伊藤 脩人)

| 整理番号 | 経費項目 | 調査研究費 | 研修費 | 広報広聴費 | 業務関係 等活動費 | 会議費 | 資料作成費 | 資料購入費 | 事務所費 | 事務費 | 人件費 |
|------|------|-------|-----|-------|--------------|-----|-------|-------|------|-----|-----|
| 5 | | | | | | | | | | ○ | |

電話料金等払込受領証
西日本ご利用分

ご請求先氏名
伊藤かつんど事務所 様

お客様番号
[REDACTED]

2020年 3月ご請求分

金額(円) ¥6,646-

受取人
NTTファイナンス株式

お問い合わせ先 (無料)
0800-3335550

領収日 附印
20. 4. 16

20. 4. 10

取入(銀行振込)付票
(金融機関・CVS用)→お客様

事務所電話代 (3月分)

| | | | |
|-----|-----|-------|-------|
| 按分率 | 85% | 按分後金額 | 5,649 |
|-----|-----|-------|-------|

| 整理番号 | 経費項目 | 調査研究費 | 研修費 | 広報広聴費 | 業務関係 等活動費 | 会議費 | 資料作成費 | 資料購入費 | 事務所費 | 事務費 | 人件費 |
|------|------|-------|-----|-------|--------------|-----|-------|-------|------|-----|-----|
| | | | | | | | | | | | |

| | | | |
|-----|--|-------|--|
| 按分率 | | 按分後金額 | |
|-----|--|-------|--|

- ※ 領収書は重ならないように貼付すること。なお、領収書が大きい場合は、記入欄を一つにまとめたり、別添とすることも可能である。
- ※ 「整理番号」欄には出納簿の該当する整理番号を記載し、「経費項目」欄には該当する経費項目に○を記載すること。
- ※ 按分した場合は、按分率欄及び按分後金額欄に記載すること。

領収書整理票

(議員名: 伊藤 勝人)

| 整理番号 | 経費項目 | 調査研究費 | 研修費 | 広報広聴費 | 委員報酬等活動費 | 会議費 | 資料作成費 | 資料購入費 | 事務所費 | 事務費 | 人件費 |
|------|------|-------|-----|-------|----------|-----|-------|-------|------|-----|-----|
| 6 | ○ | | | | | | | | | | |

ENEOS

納品書(領収書)

2020年04月11日 08:28

売上
 伊藤 勝人様
 23341-201005-154
 ENEOS CASH J
 車両番号 01 実車番
 0110-00
 レギュラー
 25.87L
 P-01
 *
 126円
 ￥3,259
 ￥3,259
 ￥3,259
 ￥296)
 合計
 (消費税10%対象
 内消費税等
 約 10000-6741 5000-1741
 4000-741

現金で6割以上の現金払込は、領収書にのみ記載して頂きます。

大洋石油株式会社 春日井SS
 愛知県 春日井市
 篠木町 7丁目 1番地 2
 TEL: 0568-81-5957 SS-101884
 FAX: 0568-81-5957
 2020/04/11

道路事業等現地調査に係るガソリン代

| | | | |
|-----|-----|-------|-------|
| 按分率 | 80% | 按分後金額 | 2,607 |
|-----|-----|-------|-------|

| 整理番号 | 経費項目 | 調査研究費 | 研修費 | 広報広聴費 | 委員報酬等活動費 | 会議費 | 資料作成費 | 資料購入費 | 事務所費 | 事務費 | 人件費 |
|------|------|-------|-----|-------|----------|-----|-------|-------|------|-----|-----|
| | | | | | | | | | | | |

| | | | |
|-----|--|-------|--|
| 按分率 | | 按分後金額 | |
|-----|--|-------|--|

- ※ 領収書は重ならないように貼付すること。なお、領収書が大きい場合は、記入欄を一つにまとめたり、別添とすることも可能である。
- ※ 「整理番号」欄には出納簿の該当する整理番号を記載し、「経費項目」欄には該当する経費項目に○を記載すること。
- ※ 按分した場合は、按分率欄及び按分後金額欄に記載すること。

領収書整理票

(議員名 伊藤 勝人)

| 整理番号 | 経費項目 | 調査研究費 | 研修費 | 広報広聴費 | 要請陳情等活動費 | 会議費 | 資料作成費 | 資料購入費 | 事務所費 | 事務費 | 人件費 |
|----------|------|-------|-----|-------|----------|-----|-------|-------|------|-----|-----|
| <u>7</u> | | | | | | | | ○ | | | |

領収証

伊藤 勝人 様

鳥居松町4丁目 148

ASA

2020年 4月分

(70) 64.00集金

お問合せNo. 13389

(8% 3,086円)

(10% 0円)

合計金額

3,086円

| 銘柄 (*は軽減税率対象) | 部数 | 金額 | 備考 |
|---------------|----|-------|----|
| *朝日新聞 朝刊 | 1 | 3,086 | |

毎度ご愛読誠にありがとうございます。 ASA鳥居松
 週刊朝日 MOOK 春日井市瑞穂通2丁目3-1
 新・死後の手続き 完全ガイド TEL 0568-86-3801



事務所新聞代 (4月分)

| | | | |
|-----|------------|-------|---------------|
| 按分率 | <u>50%</u> | 按分後金額 | <u>1,543-</u> |
|-----|------------|-------|---------------|

| 整理番号 | 経費項目 | 調査研究費 | 研修費 | 広報広聴費 | 要請陳情等活動費 | 会議費 | 資料作成費 | 資料購入費 | 事務所費 | 事務費 | 人件費 |
|------|------|-------|-----|-------|----------|-----|-------|-------|------|-----|-----|
| | | | | | | | | | | | |

| | | | |
|-----|--|-------|--|
| 按分率 | | 按分後金額 | |
|-----|--|-------|--|

- ※ 領収書は重ならないように貼付すること。なお、領収書が大きい場合は、記入欄を一つにまとめたり、別添とすることも可能である。
- ※ 「整理番号」欄には出納簿の該当する整理番号を記載し、「経費項目」欄には該当する経費項目に○を記載すること。
- ※ 按分した場合は、按分率欄及び按分後金額欄に記載すること。

領収書整理票

(議員名 伊藤 勝人)

| 整理番号 | 経費項目 | 調査研究費 | 研修費 | 広報広聴費 | 要請陳情等活動費 | 会議費 | 資料作成費 | 資料購入費 | 事務所費 | 事務費 | 人件費 |
|------|------|-------|-----|-------|----------|-----|-------|-------|------|-----|-----|
| 8 | | | | | | | | | | ○ | |

電話料金等払込受領証

| | | | | | | | |
|---------|----------------------|-------|--------------|------------------|--------------------|----------------------------|---|
| 西日本ご利用分 | ご請求先氏名 伊藤かつんと事務所様 | お客様番号 | 2020年 4月ご請求分 | 金額(円) ¥5,456- | 受取人 NTTファイナンス株式 | お問合せ先 (無料) 0800-3335550 |  |
|---------|----------------------|-------|--------------|------------------|--------------------|----------------------------|---|

インターネット接続使用料 (4月分)

| | | | |
|-----|-----|-------|--------|
| 按分率 | 85% | 按分後金額 | 4,637- |
|-----|-----|-------|--------|

| 整理番号 | 経費項目 | 調査研究費 | 研修費 | 広報広聴費 | 要請陳情等活動費 | 会議費 | 資料作成費 | 資料購入費 | 事務所費 | 事務費 | 人件費 |
|------|------|-------|-----|-------|----------|-----|-------|-------|------|-----|-----|
| | | | | | | | | | | | |

| | | | |
|-----|--|-------|--|
| 按分率 | | 按分後金額 | |
|-----|--|-------|--|

※ 領収書は重ならないように貼付すること。なお、領収書が大きい場合は、記入欄を一つにまとめたり、別紙とすることも可能である。
 ※ 「整理番号」欄には出納簿の該当する整理番号を記載し、「経費項目」欄には該当する経費項目に○を記載すること。
 ※ 按分した場合は、按分率欄及び按分後金額欄に記載すること。

領収書整理票

(議員名: 伊藤 勝人)

| 整理番号 | 経費項目 | 調査研究費 | 研修費 | 広報広聴費 | 委員報酬等活動費 | 会議費 | 資料作成費 | 資料購入費 | 事務所費 | 事務費 | 人件費 |
|------|------|-------|-----|-------|----------|-----|-------|-------|------|-----|-----|
| 14 | | | | | | | | | ○ | | |

領 収 証

伊藤 勝人 様 No. 20-8950

★ 70,000

内訳

現金

小切手

手形

消費税額等(%)

但 領収書 70,000 円

平成 27 年 12 月 30 日 上記正に領収いたしました

春日井市 伊藤 勝人 様 4-138

伊藤 政敏



事務所家賃 (令和2年5月6) 70,000.-

| | | | |
|-----|-----|-------|----------|
| 按分率 | 85% | 按分後金額 | 59,500.- |
|-----|-----|-------|----------|

| 整理番号 | 経費項目 | 調査研究費 | 研修費 | 広報広聴費 | 委員報酬等活動費 | 会議費 | 資料作成費 | 資料購入費 | 事務所費 | 事務費 | 人件費 |
|------|------|-------|-----|-------|----------|-----|-------|-------|------|-----|-----|
| | | | | | | | | | | | |

| | | | |
|-----|--|-------|--|
| 按分率 | | 按分後金額 | |
|-----|--|-------|--|

- ※ 領収書は重ねないように貼付すること。なお、領収書が大きい場合は、記入欄を一つにまとめたり、別添とすることも可能である。
- ※ 「整理番号」欄には出納簿の該当する整理番号を記載し、「経費項目」欄には該当する経費項目に○を記載すること。
- ※ 按分した場合は、按分率欄及び按分後金額欄に記載すること。

領収書整理票

(議員名: 伊藤 勝人)

| 整理番号 | 経費項目 | 調査研究費 | 研修費 | 広報広聴費 | 委員報酬等活動費 | 会議費 | 資料作成費 | 資料購入費 | 事務所費 | 事務費 | 人件費 |
|------|------|-------|-----|-------|----------|-----|-------|-------|------|-----|-----|
| 15 | | | | ○ | | | | | | | |

領 収 証

伊藤 勝人 様

2年 4月 30 日

ホムページ
管理費 (4月分)

★ 710,000

但 ホムページ管理費として
上記正に領収いたしました

内 訳

税抜金額

消費税額等(%)

名古屋市中原区沖田町45番地
ライトプラザ岩塚201号

井 堀 圭 介

コクヨ ウケ-1048

| | | | |
|-----|-----|-------|------|
| 按分率 | 85% | 按分後金額 | 8500 |
|-----|-----|-------|------|

| 整理番号 | 経費項目 | 調査研究費 | 研修費 | 広報広聴費 | 委員報酬等活動費 | 会議費 | 資料作成費 | 資料購入費 | 事務所費 | 事務費 | 人件費 |
|------|------|-------|-----|-------|----------|-----|-------|-------|------|-----|-----|
| | | | | | | | | | | | |

| | | | |
|-----|--|-------|--|
| 按分率 | | 按分後金額 | |
|-----|--|-------|--|

- ※ 領収書は重ならないように貼付すること。なお、領収書が大きい場合は、記入欄を一つにまとめたり、別添とすることも可能である。
- ※ 「整理番号」欄には出納簿の該当する整理番号を記載し、「経費項目」欄には該当する経費項目に○を記載すること。
- ※ 按分した場合は、按分率欄及び按分後金額欄に記載すること。

領収書整理票

(職員名 伊藤 勝人)

| 整理番号 | 経費項目 | 調査研究費 | 研修費 | 広報広聴費 | 委員報酬等活動費 | 会議費 | 資料作成費 | 資料購入費 | 事務所費 | 事務費 | 人件費 |
|-----------|------|-------|-----|-------|----------|-----|-------|-------|------|-----|-----|
| <u>17</u> | | | | | | | | | ○ | ○ | |

電話料金等払込受領証
西日本ご利用分

| | | | | | | | |
|-----------------------|---------------------|--------------|------------------|--------------------|------------------------------|------------------------|---------------------------------------|
| ご請求先氏名 伊藤かつんど事務所 様 | お客様番号 [REDACTED] | 2020年 4月ご請求分 | 金額(円) ¥6,461- | 受取人 NTTファイナンス株式 | お問い合わせ先 (無料) 0800-3335550 | 印 20.5.08 382094 | 取入印紙貼付欄 20.5.08 (金融機関・CVS用)→お客様 |
|-----------------------|---------------------|--------------|------------------|--------------------|------------------------------|------------------------|---------------------------------------|

事務所電話代 (4月分)

| | | | |
|-----|------------|-------|--------------|
| 按分率 | <u>25%</u> | 按分後金額 | <u>5491-</u> |
|-----|------------|-------|--------------|

| 整理番号 | 経費項目 | 調査研究費 | 研修費 | 広報広聴費 | 委員報酬等活動費 | 会議費 | 資料作成費 | 資料購入費 | 事務所費 | 事務費 | 人件費 |
|------|------|-------|-----|-------|----------|-----|-------|-------|------|-----|-----|
| | | | | | | | | | | | |

| | | | |
|-----|--|-------|--|
| 按分率 | | 按分後金額 | |
|-----|--|-------|--|

※ 領収書は重ねないように貼付すること。なお、領収書が大きい場合は、記入欄を一つにまとめたり、別添とすることも可能である。
 ※ 「整理番号」欄には出納簿の該当する整理番号を記載し、「経費項目」欄には該当する経費項目に○を記載すること。
 ※ 按分した場合は、按分率欄及び按分後金額欄に記載すること。

領収書整理票

(職員名 伊藤 勝人)

| 整理番号 | 経費項目 | 調査研究費 | 研修費 | 広報広聴費 | 委員報酬等活動費 | 会議費 | 資料作成費 | 資料購入費 | 事務所費 | 事務費 | 人件費 |
|-----------|------|-------|-----|-------|----------|-----|-------|-------|------|-----|-----|
| <u>18</u> | | | | | | | | | | ○ | |

領 収 証
ヤマナカ 鳥居松店
 春日井市鳥居松町7丁目58番
 (0568-84-0551)

お買い上げありがとうございます
 ☆始まりです！毎日がお買い得！
 ☆☆ 入会・年会費無料 ☆☆
 ヤマナカ・ラティエ・イベント・募集中です
 毎週木曜日はポイント2倍DAY!!
 2020年05月11日(月)13:04 ｼﾞ*0003
 貴No03053202責任者02
 *伊藤園おーいお茶緑茶2L

小計 ¥316
 (外8% タクソ) ¥316)
 外8% ¥25
 外税計 ¥25
 (統計) ¥25)
 合計/ ¥341
 お預り ¥1,001
 お釣り ¥660
 (消費税等) ¥25)
 *****グラツチエポイント*****
 獲得ポイント明細
 お買上ポイント
 今回引ポイント
 前回引ポイント
 総ポイント

会員番号

 *印は軽減税率(8%)対象商品です
 No. 3532 店No00532

事務所業務用 不茶代

| | | | |
|-----|------------|-------|------------|
| 按分率 | <u>85%</u> | 按分後金額 | <u>289</u> |
|-----|------------|-------|------------|

| 整理番号 | 経費項目 | 調査研究費 | 研修費 | 広報広聴費 | 委員報酬等活動費 | 会議費 | 資料作成費 | 資料購入費 | 事務所費 | 事務費 | 人件費 |
|------|------|-------|-----|-------|----------|-----|-------|-------|------|-----|-----|
| | | | | | | | | | | | |

| | | | |
|-----|--|-------|--|
| 按分率 | | 按分後金額 | |
|-----|--|-------|--|

※ 領収書は重ならないように貼付すること。なお、領収書が大きい場合は、記入欄を一つにまとめたり、別添とすることも可能である。
 ※ 「整理番号」欄には出納簿の該当する整理番号を記載し、「経費項目」欄には該当する経費項目に○を記載すること。
 ※ 按分した場合は、按分率欄及び按分後金額欄に記載すること。

領収書整理票

(職員名 伊藤 勝人)

| | | | | | | | | | | | | |
|------|----|------|-------|-----|-------|----------|-----|-------|-------|------|-----|-----|
| 整理番号 | 19 | 経費項目 | 調査研究費 | 研修費 | 広報広聴費 | 異議陳情等活動費 | 会議費 | 資料作成費 | 資料購入費 | 事務所費 | 事務費 | 人件費 |
| | | | | | | | | | | ○ | | |

水道料金等納入通知書兼領収証書

お客様番号: 00860-4-960862
春日井市水道事業

設置場所: カスカイン トリイマツチヨウ 4チヨウメ 148
お客様名: イノウ カツト

| 令和 2 年 3 月 | 令和 2 年 4 月 |
|------------|------------------|
| 使用水量 | 3 m ³ |
| 水道料金 | 1711 円 |
| 充当額納入済額 | 0 円 |
| 下水道使用料 | 1870 円 |
| 充当額納入済額 | 0 円 |
| 中止閉栓手数料 | 0 円 |
| 合計額 | 3581 円 |

上記金額には消費税を含みます。
納期限: 令和 2 年 5 月 31 日

備考

春日井市長 伊藤 太

春日井市水道事業

領収印: 20.5.25

上記の金額を納期限までに裏面の納入場所へ納めてください。

上記の金額を領収しました。
20.5.25

印なきものは無効
領収証書は5年間大切に保管してください。
(お客様保管)

事務所水道代 (3月~4月分)

| | | | |
|-----|-----|-------|---------|
| 按分率 | 85% | 按分後金額 | 3,043.- |
|-----|-----|-------|---------|

| | | | | | | | | | | | |
|------|------|-------|-----|-------|----------|-----|-------|-------|------|-----|-----|
| 整理番号 | 経費項目 | 調査研究費 | 研修費 | 広報広聴費 | 異議陳情等活動費 | 会議費 | 資料作成費 | 資料購入費 | 事務所費 | 事務費 | 人件費 |
| | | | | | | | | | | | |

| | | | |
|-----|--|-------|--|
| 按分率 | | 按分後金額 | |
|-----|--|-------|--|

- ※ 領収書は重ねないように貼付すること。なお、領収書が大きい場合は、記入欄を一つにまとめたり、別添とすることも可能である。
- ※ 「整理番号」欄には出納簿の該当する整理番号を記載し、「経費項目」欄には該当する経費項目に○を記載すること。
- ※ 按分した場合は、按分率欄及び按分後金額欄に記載すること。

領収書整理票

(議員名: 伊藤 勝人)

| 整理番号 | 経費項目 | 調査研究費 | 研修費 | 広報広聴費 | 議員職務等活動費 | 会議費 | 資料作成費 | 資料購入費 | 事務所費 | 事務費 | 人件費 |
|------|------|-------|-----|-------|----------|-----|-------|-------|------|-----|-----|
| 21 | | | | | | | | | | ○ | |

電話料金等払込受領証

西日本ご利用分

| | | | | | | | |
|---------------------|---------------------|--------------|------------------|--------------------|------------------------------|------------------|-------------------|
| ご請求先氏名 伊藤かつと事務所様 | お客様番号 [REDACTED] | 2020年 5月ご請求分 | 金額(円) ¥5,456- | 受取人 NTTファイナンス株式 | お問い合わせ先 (無料) 0800-3335550 | 領収日 印 20.5.25 | 取入印 貼付欄 382094 |
|---------------------|---------------------|--------------|------------------|--------------------|------------------------------|------------------|-------------------|

※本領収書は、領収金額のお支払いが完了したことを証明するものではありません。上記以外のお支払い金額は、ご請求書をご確認ください。

インターネット接続使用料(5月分)

| | | | |
|-----|-----|-------|--------|
| 按分率 | 85% | 按分後金額 | 4,637- |
|-----|-----|-------|--------|

| 整理番号 | 経費項目 | 調査研究費 | 研修費 | 広報広聴費 | 議員職務等活動費 | 会議費 | 資料作成費 | 資料購入費 | 事務所費 | 事務費 | 人件費 |
|------|------|-------|-----|-------|----------|-----|-------|-------|------|-----|-----|
| | | | | | | | | | | | |

| | | | |
|-----|--|-------|--|
| 按分率 | | 按分後金額 | |
|-----|--|-------|--|

- ※ 領収書は重ならないように貼付すること。なお、領収書が大きい場合は、記入欄を一つにまとめたり、別紙とすることも可能である。
- ※ 「整理番号」欄には出納簿の該当する整理番号を記載し、「経費項目」欄には該当する経費項目に○を記載すること。
- ※ 按分した場合は、按分率欄及び按分後金額欄に記載すること。

領収書整理票

(職員名: 伊藤 勝人)

| 整理番号 | 経費項目 | 調査研究費 | 研修費 | 広報広聴費 | 異議陳情等活動費 | 会議費 | 資料作成費 | 資料購入費 | 事務所費 | 事務費 | 人件費 |
|------|------|-------|-----|-------|----------|-----|-------|-------|------|-----|-----|
| 22 | | | | | | | | 0 | | | |

領収証
伊藤 勝人 様
鳥居松町4丁目

26日

ASA

2020年 5月分
(70) 64.00集金
お問合せNo. 13389
(8% 3,086円)
(10% 0円)

148

| 銘柄 (*は軽減税率対象) | 部数 | 金額 | 備考 |
|---------------|----|-------|----|
| *朝日新聞 朝刊 | 1 | 3,086 | |

合計金額
3,086円

毎度ご愛読誠にありがとうございます。ASA鳥居松
週刊朝日 創刊98年 毎週火曜日発売 春日井市瑞穂通2丁目3-1
AERA 創刊32年 毎週月曜日発売 TEL 0568-86-3801



事務所新聞代 (5月分)

| | | | |
|-----|-----|-------|-------|
| 按分率 | 50% | 按分後金額 | 1,543 |
|-----|-----|-------|-------|

| 整理番号 | 経費項目 | 調査研究費 | 研修費 | 広報広聴費 | 異議陳情等活動費 | 会議費 | 資料作成費 | 資料購入費 | 事務所費 | 事務費 | 人件費 |
|------|------|-------|-----|-------|----------|-----|-------|-------|------|-----|-----|
| | | | | | | | | | | | |

| | | | |
|-----|--|-------|--|
| 按分率 | | 按分後金額 | |
|-----|--|-------|--|

- ※ 領収書は重ならないように貼付すること。なお、領収書が大きい場合は、記入欄を一つにまとめたり、別添とすることも可能である。
- ※ 「整理番号」欄には出納簿の該当する整理番号を記載し、「経費項目」欄には該当する経費項目に○を記載すること。
- ※ 按分した場合は、按分率欄及び按分後金額欄に記載すること。

領収書整理票

(職員名: 伊藤 勝人)

| | | | | | | | | | | | | |
|------|----|------|-------|-----|-------|----------|-----|-------|-------|------|-----|-----|
| 整理番号 | 23 | 経費項目 | 調査研究費 | 研修費 | 広報広聴費 | 委員報酬等活動費 | 会議費 | 資料作成費 | 資料購入費 | 事務所費 | 事務費 | 人件費 |
| | | | | | | | | | | | ○ | |

020927 330 67,068- 利1

おなまえ 伊藤 勝人 様

いつもご利用いただきありがとうございます。
ご指定いただいた照会期間のお取引内容は以下のおりです。
なお、ご不明な点がございましたらお取引店までお申し出ください。
お取引店

顧客番号

| | | | | | |
|------|-------|------|------|------|----|
| 取扱日付 | 取引コード | 起算月日 | 取引金額 | 元帳残高 | 摘要 |
| | | | | | |

| | | | | |
|---------|----------|----|------|------------|
| 総合口座限度額 | 極度額 (千円) | 利率 | 作成日 | 令和03.04.22 |
| | | | 取引時間 | |
| | | | 一括入金 | |

| | |
|-----|-----|
| 事務費 | 人件費 |
| | |

車7-200 (5月分)

| | | | |
|-----|-----|-------|----------|
| 按分率 | 85% | 按分後金額 | 57,607.- |
|-----|-----|-------|----------|

※ 領収書は重ならないように貼付すること。なお、領収書が大きい場合は、記入欄を一つにまとめたり、別添とすることも可能である。
 ※ 「整理番号」欄には出納簿の該当する整理番号を記載し、「経費項目」欄には該当する経費項目に○を記載すること。
 ※ 按分した場合は、按分率欄及び按分後金額欄に記載すること。

領収書整理票

(議員名: 伊藤 勝人)

| 整理番号 | 経費項目 | 調査研究費 | 研修費 | 広報広聴費 | 委員報酬等活動費 | 会議費 | 資料作成費 | 資料購入費 | 事務所費 | 事務費 | 人件費 |
|------|------|-------|-----|-------|----------|-----|-------|-------|------|-----|-----|
| 24 | ○ | | | | | | | | | | |

SOLTEC

納品書(領収書)

2020年5月28日 08:24

売上
 伊藤 勝人様
 23341-201005-154
 ENEOS CASH J
 電話番号 0 様車番
 0110-00
 レギュラー
 48.00L
 P-01
 128円
 ￥6,144
 合計 ￥6,144
 (消費税10%別添)
 内訳書別添
 約款 1000030027 (000-806)

日本信託銀行 春日井支店
 春日井市
 誠本町1丁目1番地2
 0583-61444
 0583-61444
 20200528

2020.5.28 6144-

河川事業等現地調査に係るガソリン (6.144)

| | | | |
|-----|-----|-------|------|
| 按分率 | 80% | 按分後金額 | 4915 |
|-----|-----|-------|------|

| 整理番号 | 経費項目 | 調査研究費 | 研修費 | 広報広聴費 | 委員報酬等活動費 | 会議費 | 資料作成費 | 資料購入費 | 事務所費 | 事務費 | 人件費 |
|------|------|-------|-----|-------|----------|-----|-------|-------|------|-----|-----|
| | | | | | | | | | | | |

| | | | |
|-----|--|-------|--|
| 按分率 | | 按分後金額 | |
|-----|--|-------|--|

※ 領収書は重ならないように貼付すること。なお、領収書が大きい場合は、記入欄を一つにまとめたり、別添とすることも可能である。
 ※ 「整理番号」欄には出納簿の該当する整理番号を記載し、「経費項目」欄には該当する経費項目に○を記載すること。
 ※ 按分した場合は、按分率欄及び按分後金額欄に記載すること。

領収書整理票

(議員名 伊藤 勝人)

| 整理番号 | 経費項目 | 調査研究費 | 研修費 | 広報広聴費 | 委員報酬等活動費 | 会議費 | 資料作成費 | 資料購入費 | 事務所費 | 事務費 | 人件費 |
|------|------|-------|-----|-------|----------|-----|-------|-------|------|-----|-----|
| 2P | | | | ○ | | | | | | ○ | |

領 収 証

伊藤 勝人 様

2年 5月 30日

ホ-ムページ

管理費 (5月分)

★ ¥10,000

但 ホ-ムページ管理費として

上記正に領収いたしました

内 訳

税抜金額

消費税額等(%)

岩屋中村巴野田町45番地
ライトプラザ岩塚201号

千 福 圭 介

コクヨ ウケ-1048

按分率 85% 按分後金額 8500-

| 整理番号 | 経費項目 | 調査研究費 | 研修費 | 広報広聴費 | 委員報酬等活動費 | 会議費 | 資料作成費 | 資料購入費 | 事務所費 | 事務費 | 人件費 |
|------|------|-------|-----|-------|----------|-----|-------|-------|------|-----|-----|
| | | | | | | | | | | | |

按分率 按分後金額

- ※ 領収書は重ねないように貼付すること。なお、領収書が大きい場合は、記入欄を一つにまとめたり、別添とすることも可能である。
- ※ 「整理番号」欄には出納簿の該当する整理番号を記載し、「経費項目」欄には該当する経費項目に○を記載すること。
- ※ 按分した場合は、按分率欄及び按分後金額欄に記載すること。

領収書整理票

(議員名 伊藤 勝人)

| 整理番号 | 30 | 経費項目 | 調査研究費 | 研修費 | 広報広聴費 | 要請陳情等活動費 | 会議費 | 資料作成費 | 資料購入費 | 事務所費 | 事務費 | 人件費 |
|------|----|------|-------|-----|-------|----------|-----|-------|-------|------|-----|-----|
| | | | | | | | | | | 0 | | |

領 収 証

伊藤 勝人 様 No. 20-05-31

★ 70,000

| | |
|----------|-------------------------|
| 内 訳 | 但 R2 6月分家賃 |
| 現金 | |
| 小切手 | 2020年5月31日 上記正に領収いたしました |
| 手形 | 春日市島居松町4-1-1 |
| 消費税額等(%) | 伊藤 収 |

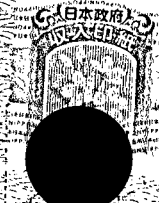
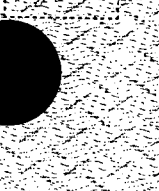
事務所家賃(令和2年6月分) 70,000-

| | | | |
|-----|-----|-------|---------|
| 按分率 | 85% | 按分後金額 | 59,500- |
|-----|-----|-------|---------|

| 整理番号 | 経費項目 | 調査研究費 | 研修費 | 広報広聴費 | 要請陳情等活動費 | 会議費 | 資料作成費 | 資料購入費 | 事務所費 | 事務費 | 人件費 |
|------|------|-------|-----|-------|----------|-----|-------|-------|------|-----|-----|
| | | | | | | | | | | | |

| | | | |
|-----|--|-------|--|
| 按分率 | | 按分後金額 | |
|-----|--|-------|--|

- ※ 領収書は重ならないように貼付すること。なお、領収書が大きい場合は、記入欄を一つにまとめたり、別添とすることも可能である。
- ※ 「整理番号」欄には出納簿の該当する整理番号を記載し、「経費項目」欄には該当する経費項目に○を記載すること。
- ※ 按分した場合は、按分率欄及び按分後金額欄に記載すること。

領収書整理票

(職員名: 伊藤 勝人)

| 整理番号 | 経費項目 | 原価研究費 | 研修費 | 広報広聴費 | 業務関係 等活動費 | 会議費 | 資料作成費 | 資料購入費 | 事務所費 | 事務費 | 人件費 |
|------|------|-------|-----|-------|--------------|-----|-------|-------|------|-----|-----|
| 31 | | | | | | | | | | ○ | |

領収証
ヤマナカ鳥居松店
春日井市鳥居松町7丁目58番
(0568-84-0551)

お買い上げありがとうございます
☆始まります!毎日がお買い得!
☆☆入会・年会費無料 ☆☆☆
ヤマナカが「ラッシュボール」イベント・募集中です
毎週木曜日はポイント2倍DAY!!
2020年06月01日(月)17:14 ｼﾞ'0003
貴No00086821
* 総額 (ケース) ¥698
小計 ¥698
外8% (外8% タイヨウ) ¥698
外税計 ¥55
(税合計) ¥55
合計/ ¥753
お預り ¥1,053
お釣り ¥300
(消費税等) ¥55
*****グッチェポイント*****
獲得ポイント明細
お買上ポイント
今回取引ポイント
前回ポイント
総ポイント

会員番号

* 印は軽減税率(8%)対象商品です
店No00532
No. 2331

来客用のお茶代

| | | | |
|-----|-----|-------|-------|
| 按分率 | 88% | 按分後金額 | 640.- |
|-----|-----|-------|-------|

| 整理番号 | 経費項目 | 原価研究費 | 研修費 | 広報広聴費 | 業務関係 等活動費 | 会議費 | 資料作成費 | 資料購入費 | 事務所費 | 事務費 | 人件費 |
|------|------|-------|-----|-------|--------------|-----|-------|-------|------|-----|-----|
| | | | | | | | | | | | |

| | | | |
|-----|--|-------|--|
| 按分率 | | 按分後金額 | |
|-----|--|-------|--|

※ 領収書は重ならないように貼付すること。なお、領収書が大きい場合は、記入欄を一つにまとめたり、別添とすることも可能である。
 ※ 「整理番号」欄には出納簿の該当する整理番号を記載し、「経費項目」欄には該当する経費項目に○を記載すること。
 ※ 按分した場合は、按分率欄及び按分後金額欄に記載すること。

領収書整理票

(議員名 伊藤 勝人)

| 整理番号 | 経費項目 | 調査研究費 | 研修費 | 広報広聴費 | 委員報酬等活動費 | 会議費 | 資料作成費 | 資料購入費 | 事務所費 | 事務費 | 人件費 |
|------|------|-------|-----|-------|----------|-----|-------|-------|------|-----|-----|
| 32 | ○ | | | | | | | | | ○ | |

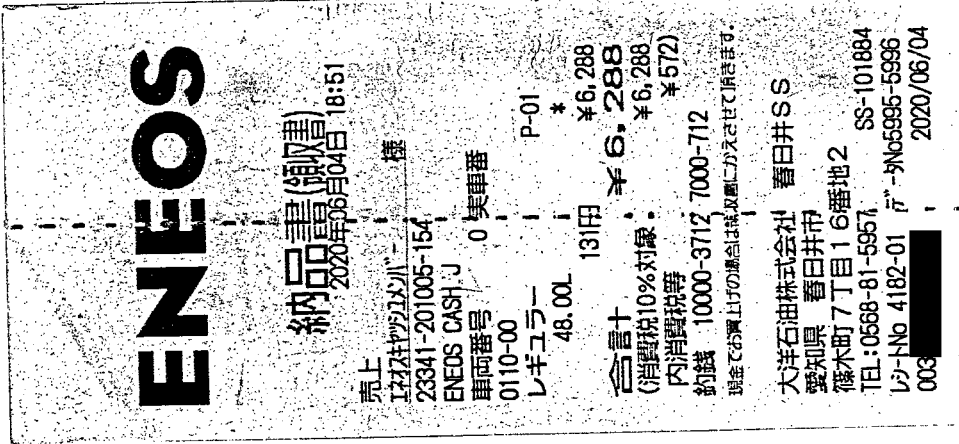

道路事業等現地調査に係るガソリン

| | | | |
|-----|-----|-------|--------|
| 按分率 | 80% | 按分後金額 | 5030.- |
|-----|-----|-------|--------|

| 整理番号 | 経費項目 | 調査研究費 | 研修費 | 広報広聴費 | 委員報酬等活動費 | 会議費 | 資料作成費 | 資料購入費 | 事務所費 | 事務費 | 人件費 |
|------|------|-------|-----|-------|----------|-----|-------|-------|------|-----|-----|
| | | | | | | | | | | | |

| | | | |
|-----|--|-------|--|
| 按分率 | | 按分後金額 | |
|-----|--|-------|--|

- ※ 領収書は重ならないように貼付すること。なお、領収書が大きい場合は、記入欄を一つにまとめたり、別添とすることも可能である。
- ※ 「整理番号」欄には出納簿の該当する整理番号を記載し、「経費項目」欄には該当する経費項目に○を記載すること。
- ※ 按分した場合は、按分率欄及び按分後金額欄に記載すること。

領収書整理票

(議員名 伊藤 勝人)

| 整理番号 | 経費項目 | 調査研究費 | 研修費 | 広報広聴費 | 委員候補等活動費 | 会議費 | 資料作成費 | 資料購入費 | 事務所費 | 事務費 | 人件費 |
|------|------|-------|-----|-------|----------|-----|-------|-------|------|-----|-----|
| 35 | | | | | | | | | | 0 | |



UNYは毎週お得な【火曜特売】!!
毎週(金)はポイント・UCS%感謝デー
【夏の贈り物】早期割引は6/30まで
一階サビコカウンターにて承り中です!
営業時間【9:00~21:00】

2020年06月13日(土)11:39 0107
担当 篠木店 領収証
4901085289341JAN
1ヶ月前 7ヶ月前 2ヶ月前 ※ 758

小計/ 1点 ¥758
税 8% (対象) ¥758
合計 ¥818
(内) 消費税等 ¥60
お預り ¥1,020
お釣り ¥202
(消費税等 ¥60)

※印は軽減税率(8%)適用商品
◎印はポイント対象商品
UNY majica
会員さま募集中!
UNYポイントカード

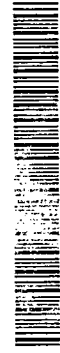

店No. 00183
No. 4898

業務用領収書

| | | | |
|-----|-----|-------|-------|
| 按分率 | 85% | 按分後金額 | 7695- |
|-----|-----|-------|-------|

| 整理番号 | 経費項目 | 調査研究費 | 研修費 | 広報広聴費 | 委員候補等活動費 | 会議費 | 資料作成費 | 資料購入費 | 事務所費 | 事務費 | 人件費 |
|------|------|-------|-----|-------|----------|-----|-------|-------|------|-----|-----|
| | | | | | | | | | | | |

| | | | |
|-----|--|-------|--|
| 按分率 | | 按分後金額 | |
|-----|--|-------|--|

※ 領収書は重ならないように貼付すること。なお、領収書が大きい場合は、記入欄を一つにまとめたり、別添とすることも可能である。
※ 「整理番号」欄には出納簿の該当する整理番号を記載し、「経費項目」欄には該当する経費項目に○を記載すること。
※ 按分した場合は、按分率欄及び按分後金額欄に記載すること。

領収書整理票

(議員名: 伊藤 陽人)

| 整理番号 | 経費項目 | 調査研究費 | 研修費 | 広報広聴費 | 委員旅費 等活動費 | 会議費 | 資料作成費 | 資料購入費 | 事務所費 | 事務費 | 人件費 |
|------|------|-------|-----|-------|--------------|-----|-------|-------|------|-----|-----|
| 806 | ○ | | | | | | | | | | |

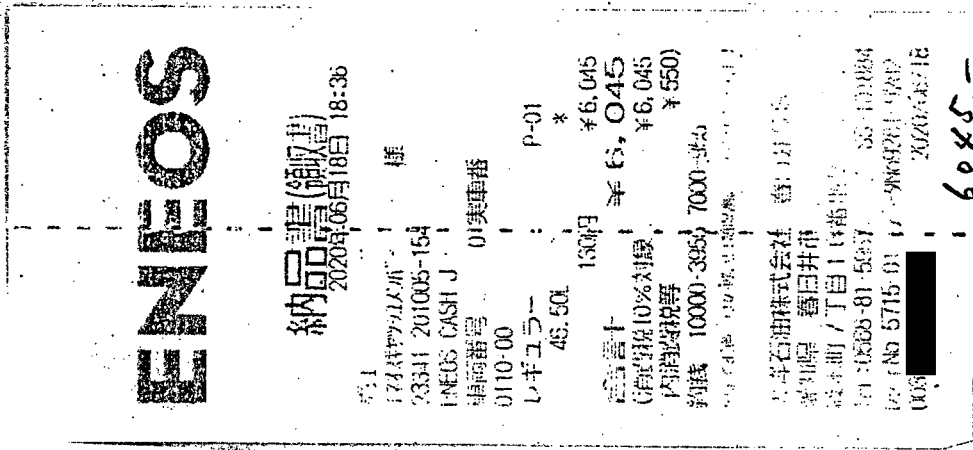

三河 河川事業等現地調査に伴うカーリニグ (0.00)

| | | | |
|-----|-----|-------|-------|
| 按分率 | 80% | 按分後金額 | 4836- |
|-----|-----|-------|-------|

| 整理番号 | 経費項目 | 調査研究費 | 研修費 | 広報広聴費 | 委員旅費 等活動費 | 会議費 | 資料作成費 | 資料購入費 | 事務所費 | 事務費 | 人件費 |
|------|------|-------|-----|-------|--------------|-----|-------|-------|------|-----|-----|
| | | | | | | | | | | | |

| | | | |
|-----|--|-------|--|
| 按分率 | | 按分後金額 | |
|-----|--|-------|--|

※ 領収書は重ねないように貼付すること。なお、領収書が大きい場合は、記入欄を一つにまとめたり、別添とすることも可能である。
 ※ 「整理番号」欄には出納簿の該当する整理番号を記載し、「経費項目」欄には該当する経費項目に○を記載すること。
 ※ 按分した場合は、按分率欄及び按分後金額欄に記載すること。

領収書整理票

(議員名: 伊藤 脩人)

| | | | | | | | | | | | | |
|------|----|------|-------|-----|-------|----------|-----|-------|-------|------|-----|-----|
| 整理番号 | 37 | 経費項目 | 調査研究費 | 研修費 | 広報広聴費 | 要請陳情等活動費 | 会議費 | 資料作成費 | 資料購入費 | 事務所費 | 事務費 | 人件費 |
| | | | | | | | | | | | 0 | |

電話料金等払込受領証

西日本ご利用分

ご請求先氏名 伊藤かつんど事務所 様

お客様番号 [REDACTED]

2020年 6月ご請求分

金額(円) ¥5,456-

受取人 NTTファイナンス株式会社

お問合せ先 (無料) 0800-3335550

領収日 附印

20.6.24

②

382094

(金融機関・CVS用)→お客様

インターネット接続使用料 (60分)

| | | | |
|-----|-----|-------|--------|
| 按分率 | 85% | 按分後金額 | 4,637- |
|-----|-----|-------|--------|

| | | | | | | | | | | | |
|------|------|-------|-----|-------|----------|-----|-------|-------|------|-----|-----|
| 整理番号 | 経費項目 | 調査研究費 | 研修費 | 広報広聴費 | 要請陳情等活動費 | 会議費 | 資料作成費 | 資料購入費 | 事務所費 | 事務費 | 人件費 |
| | | | | | | | | | | | |

| | |
|-----|-------|
| 按分率 | 按分後金額 |
|-----|-------|

※ 領収書は重ならないように貼付すること。なお、領収書が大きい場合は、記入欄を一つにまとめたり、別添とすることも可能である。

※ 「整理番号」欄には出納簿の該当する整理番号を記載し、「経費項目」欄には該当する経費項目に○を記載すること。

※ 按分した場合は、按分率欄及び按分後金額欄に記載すること。

領収書整理票

(議員名: 伊藤 勝人)

| 整理番号 | 経費項目 | 調査研究費 | 研修費 | 広報広聴費 | 委員報酬等活動費 | 会議費 | 資料作成費 | 資料購入費 | 事務所費 | 事務費 | 人件費 |
|------|------|-------|-----|-------|----------|-----|-------|-------|------|-----|-----|
| 3P | | | | | | | | ○ | | | |

領収証 2572

伊藤 勝人 様

鳥居松町4丁目 148

ASA

2020年 6月分
(70) 64.00集金
お問合せNo. 13389
(8% 3,086円)
(10% 0円)

| 銘柄 (*は軽減税率対象) | 部数 | 金額 | 備考 |
|---------------|----|-------|----|
| *朝日新聞 朝刊 | 1 | 3,086 | |

合計金額

3,086円

物忘れ、認知症対策に役立つ脳トレ本!
「思いだし」「考える力」「見つける力」トレーニングシリーズ、朝日脳活ボックスやハレやかで楽しく脳を活性化!!

ASA鳥居松
春日井市瑞穂通2丁目3-1
TEL 0568-86-3801

| | | | |
|-----|-----|-------|------|
| 按分率 | 50% | 按分後金額 | 1543 |
|-----|-----|-------|------|

| 整理番号 | 経費項目 | 調査研究費 | 研修費 | 広報広聴費 | 委員報酬等活動費 | 会議費 | 資料作成費 | 資料購入費 | 事務所費 | 事務費 | 人件費 |
|------|------|-------|-----|-------|----------|-----|-------|-------|------|-----|-----|
| | | | | | | | | | | | |

| | | | |
|-----|--|-------|--|
| 按分率 | | 按分後金額 | |
|-----|--|-------|--|

※ 領収書は重ならないように貼付すること。なお、領収書が大きい場合は、記入欄を一つにまとめたり、別添とすることも可能である。

※ 「整理番号」欄には出納簿の該当する整理番号を記載し、「経費項目」欄には該当する経費項目に○を記載すること。

※ 按分した場合は、按分率欄及び按分後金額欄に記載すること。

領収書整理票

(議員名:伊藤 脩人)

| 整理番号 | 経費項目 | 調査研究費 | 研修費 | 広報広聴費 | 委員報酬等活動費 | 会議費 | 資料作成費 | 資料購入費 | 事務所費 | 事務費 | 人件費 |
|------|------|-------|-----|-------|----------|-----|-------|-------|------|-----|-----|
| 80 | 0 | | | | | | | | | | |

ENEOS

納品書(領収書)
2020年06月27日 16:23

売上
I社社外22222222222222222222
23341-201005-154
ENEOS CASH J
車両番号 0 実車番
0110-00
レギュラー
43.70L P-01
127円 *
合計 ¥5,549
(消費税10%対象) ¥5,549
内消費税等 ¥504
釣銭 10000-4451 6000-451
現金でのお買上げの場合は現金簿にカネさまで領き可。

大洋石油株式会社 春日井SS
愛知県 春日井市
篠木町7丁目16番地2
TEL:0568-81-5951 SS-101884
レ-No 6732-01 ① -No1434-1435
004 2020/06/27

道路事業等現場調査に係るカーゴ代

| | | | |
|-----|-----|-------|------|
| 按分率 | 80% | 按分後金額 | 4439 |
|-----|-----|-------|------|

| 整理番号 | 経費項目 | 調査研究費 | 研修費 | 広報広聴費 | 委員報酬等活動費 | 会議費 | 資料作成費 | 資料購入費 | 事務所費 | 事務費 | 人件費 |
|------|------|-------|-----|-------|----------|-----|-------|-------|------|-----|-----|
| | | | | | | | | | | | |

| | | | |
|-----|--|-------|--|
| 按分率 | | 按分後金額 | |
|-----|--|-------|--|

※ 領収書は重ねないように貼付すること。なお、領収書が大きい場合は、記入欄を一つにまとめたり、別添とすることも可能である。

※ 「整理番号」欄には出納簿の該当する整理番号を記載し、「経費項目」欄には該当する経費項目に○を記載すること。

※ 按分した場合は、按分率欄及び按分後金額欄に記載すること。

領収書整理票

(議員名: 伊藤 脩人)

| 整理番号 | 経費項目 | 調査研究費 | 研修費 | 広報広聴費 | 委員報酬等活動費 | 会議費 | 資料作成費 | 資料購入費 | 事務所費 | 事務費 | 人件費 |
|------|------|-------|-----|-------|----------|-----|-------|-------|------|-----|-----|
| 41 | | | | | | | | | | ○ | |

電話料金等払込受領証
西日本ご利用分

ご請求先氏名
伊藤かつと事務所 様

お客様番号
[REDACTED]

2020年 6月ご請求分

金額(PH)
¥8,444-

受取人
NTTファイナンス株式会社

お問合せ先 (無料)
0800-3335550

領収日附印
2.6.28

取入印無貼付欄
(金融機関・CVS用)→お客様

事務所電報代 (6月分)

| | | | |
|-----|-----|-------|-------|
| 按分率 | 85% | 按分後金額 | 7177- |
|-----|-----|-------|-------|

| 整理番号 | 経費項目 | 調査研究費 | 研修費 | 広報広聴費 | 委員報酬等活動費 | 会議費 | 資料作成費 | 資料購入費 | 事務所費 | 事務費 | 人件費 |
|------|------|-------|-----|-------|----------|-----|-------|-------|------|-----|-----|
| | | | | | | | | | | | |

| | | | |
|-----|--|-------|--|
| 按分率 | | 按分後金額 | |
|-----|--|-------|--|

- ※ 領収書は重ならないように貼付すること。なお、領収書が大きい場合は、記入欄を一つにまとめたり、別添とすることも可能である。
- ※ 「整理番号」欄には出納簿の該当する整理番号を記載し、「経費項目」欄には該当する経費項目に○を記載すること。
- ※ 按分した場合は、按分率欄及び按分後金額欄に記載すること。

領収書整理票

(議員名: 伊藤勝人)

| 整理番号 | 経費項目 | 調査研究費 | 研修費 | 広報広聴費 | 議員原簿等活動費 | 会議費 | 資料作成費 | 資料購入費 | 事務所費 | 事務費 | 人件費 |
|------|------|-------|-----|-------|----------|-----|-------|-------|------|-----|-----|
| X20 | ○ | | | | | | | | | | |

領収書-No 129
窓口-No 7

駅-No 51301160

領収書

伊藤勝人 様

金額 ¥14,960円
「消費税等込み」

但し、乗車券類として

上記金額確かに領収致しました

2020年6月23日
東海旅客鉄道株式会社

ご利用いただきましてありがとうございます

印紙税申告納付につき名古屋中村税務署承認済

名古屋駅

現金出納社員

TR JR
名古屋駅-新栄

6月29日 ~ 6月30日 農水省 農政決連会長と12県職員と共に牛肉、豚肉価格安定補助金について厚生労働省と行

| | |
|-----|-------|
| 按分率 | 按分後金額 |
|-----|-------|

| 整理番号 | 経費項目 | 調査研究費 | 研修費 | 広報広聴費 | 議員原簿等活動費 | 会議費 | 資料作成費 | 資料購入費 | 事務所費 | 事務費 | 人件費 |
|------|------|-------|-----|-------|----------|-----|-------|-------|------|-----|-----|
| | | | | | | | | | | | |

| | |
|-----|-------|
| 按分率 | 按分後金額 |
|-----|-------|

- ※ 領収書は重ならないように貼付すること。なお、領収書が大きい場合は、記入欄を一つにまとめたり、別添とすることも可能である。
- ※ 「整理番号」欄には出納簿の該当する整理番号を記載し、「経費項目」欄には該当する経費項目に○を記載すること。
- ※ 按分した場合は、按分率欄及び按分後金額欄に記載すること。

領収書整理票

(議員名: 伊藤 勝人)

| 整理番号 | 経費項目 | 調査研究費 | 研修費 | 広報広聴費 | 議員職務等活動費 | 会議費 | 資料作成費 | 資料購入費 | 事務所費 | 事務費 | 人件費 |
|------|------|-------|-----|-------|----------|-----|-------|-------|------|-----|-----|
| 63 | | | | | | | | | | ○ | |

おなまえ 伊藤 勝人 様

いつもご利用いただきありがとうございます。ご指定いただいた照会期間のお取引内容は以下のとおりなお、ご不明な点がありましたらお取引店までお申し出

お取引店 顧客番号

取扱日付 020629 | 取引コード 330 | 起算日 | 取引金額 67,068- | 元帳残高 | 引当

| | | | | | | |
|-----|------------|----------|----|---------|------|------|
| 種類 | 総合口座限度額 | 極度額 (千円) | 利率 | (千円) 元引 | 取引時間 | 一括入金 |
| | | | | | | |
| 作成日 | 令和03.04.22 | | | | | |

車代 (6日分)

| | | | |
|-----|-----|-------|--------|
| 按分率 | 85% | 按分後金額 | 57007- |
|-----|-----|-------|--------|

※ 領収書は重ならないように貼付すること。なお、領収書が大きい場合は、記入欄を一つにまとめたり、別紙とすることも可能である。

※ 「整理番号」欄には出納簿の該当する整理番号を記載し、「経費項目」欄には該当する経費項目に○を記載すること。

※ 按分した場合は、按分率欄及び按分後金額欄に記載すること。

「別紙果外況報告書」3巻、4巻、5巻、6巻、7巻、8巻、9巻

領収書整理票

(議員名:伊藤 隆人)

| 整理番号 | 経費項目 | 調査研究費 | 研修費 | 広報広聴費 | 議員職務等活動費 | 会議費 | 資料作成費 | 資料購入費 | 事務所費 | 事務費 | 人件費 |
|------|------|-------|-----|-------|----------|-----|-------|-------|------|-----|-----|
| | | 44 | | ○ | ○ | | | | | | |

領 収 証

2020年 6月30日

伊藤 様

金14,960円

ただし、乗車券類代として、上記金額を受領しました。

印紙税申告納付につき渋谷税務署承認済

本領収証は時間がたつと文字が薄くなる場合がありますので、長期間保存する場合はコピーをお取り下さい。

東日本旅客鉄道株式会社
東京訪日セ714 No.000015

JR 東京駅 — JR 名古屋駅

| 按分率 | 按分後金額 |
|-----|-------|
|-----|-------|

| 整理番号 | 経費項目 | 調査研究費 | 研修費 | 広報広聴費 | 議員職務等活動費 | 会議費 | 資料作成費 | 資料購入費 | 事務所費 | 事務費 | 人件費 |
|------|------|-------|-----|-------|----------|-----|-------|-------|------|-----|-----|
| | | | | | | | | | | | |

6月29日～6月30日 農水省及び心国会議員、自民党本部へ牛肉、豚肉価格安定補助金に関する要望等印

| 按分率 | 按分後金額 |
|-----|-------|
|-----|-------|

- ※ 領収書は重ならないように貼付すること。なお、領収書が大きい場合は、記入欄を一つにまとめたり、別添とすることも可能である。
- ※ 「整理番号」欄には出納簿の該当する整理番号を記載し、「経費項目」欄には該当する経費項目に○を記載すること。
- ※ 按分した場合は、按分率欄及び按分後金額欄に記載すること。

領収書整理票

(職員名: 伊藤 勝人)

| 整理番号 | 経費項目 | 調査研究費 | 研修費 | 広報広聴費 | 要請陳情等活動費 | 会議費 | 資料作成費 | 資料購入費 | 事務所費 | 事務費 | 人件費 |
|------|------|-------|-----|-------|----------|-----|-------|-------|------|-----|-----|
| 49 | | | | | | | | | ○ | | |

領 収 証

伊藤 勝人 様

No. 20-06-30

★ 70,000

内訳: R2 印刷費等とCC

現金: R2 年 6 月 30 日 上記正に領収いたしました

小切手: 春日井市高松町4-128

手形: 伊藤 政敏



消費税額等(%)

事務所家賃 (令和2年7月分) 7000円

| 按分率 | 85% | 按分後金額 | 59500 |
|-----|-----|-------|-------|
|-----|-----|-------|-------|

| 整理番号 | 経費項目 | 調査研究費 | 研修費 | 広報広聴費 | 要請陳情等活動費 | 会議費 | 資料作成費 | 資料購入費 | 事務所費 | 事務費 | 人件費 |
|------|------|-------|-----|-------|----------|-----|-------|-------|------|-----|-----|
| | | | | | | | | | | | |

| 按分率 | | 按分後金額 | |
|-----|--|-------|--|
|-----|--|-------|--|

- ※ 領収書は重ねないように貼付すること。なお、領収書が大きい場合は、記入欄を一つにまとめたり、別添とすることも可能である。
- ※ 「整理番号」欄には出納簿の該当する整理番号を記載し、「経費項目」欄には該当する経費項目に○を記載すること。
- ※ 按分した場合は、按分率欄及び按分後金額欄に記載すること。

領収書整理票

(職員名: 伊藤 勝人)

| 整理番号 | 経費項目 | 調査研究費 | 研修費 | 広報広聴費 | 委員報酬等活動費 | 会議費 | 資料作成費 | 資料購入費 | 事務所費 | 事務費 | 人件費 |
|------|------|-------|-----|-------|----------|-----|-------|-------|------|-----|-----|
| 59 | | | | 0 | | | | | | | |

領 収 証

伊藤 勝人 様

2 年 6 月 30 日

ホームページ
管理費 (6月分)

★ ¥10,000

但 ホームページ管理費
上記正に領収いたしました

内 訳

税抜金額

消費税額等(%)

名古屋市中村区河田町45番地
フットボールセンター201号
井 福 至 介

コクヨ ウケ-1048

| 按分率 | 85% | 按分後金額 | 8500- |
|-----|-----|-------|-------|
|-----|-----|-------|-------|

| 整理番号 | 経費項目 | 調査研究費 | 研修費 | 広報広聴費 | 委員報酬等活動費 | 会議費 | 資料作成費 | 資料購入費 | 事務所費 | 事務費 | 人件費 |
|------|------|-------|-----|-------|----------|-----|-------|-------|------|-----|-----|
| | | | | | | | | | | | |

| 按分率 | | 按分後金額 | |
|-----|--|-------|--|
|-----|--|-------|--|

- ※ 領収書は重ねないように貼付すること。なお、領収書が大きい場合は、記入欄を一つにまとめたり、別添とすることも可能である。
- ※ 「整理番号」欄には出納簿の該当する整理番号を記載し、「経費項目」欄には該当する経費項目に○を記載すること。
- ※ 按分した場合は、按分率欄及び按分後金額欄に記載すること。

領収書整理票

(職員名: 伊藤 勝人)

| 整理番号 | 経費項目 | 調査研究費 | 研修費 | 広報広聴費 | 委員報酬等活動費 | 会議費 | 資料作成費 | 資料購入費 | 事務所費 | 事務費 | 人件費 |
|------|------|-------|-----|-------|----------|-----|-------|-------|------|-----|-----|
| 57 | | | | | | | | | | ○ | |



ピアゴは毎週お得な【火曜特売】!!
 7/1(水) レジ袋有料化スタート
 マイバッグ・エコバスケットを
 是非ご利用くださいませ!!
 営業時間【9:00~21:00】
 ≪ 領収証 ≫

2020年07月01日(水)17:29 010513
 担当 [REDACTED]
 4901085289341JAN
 1ヶリク リョクチャ 2L ケ-ス ※ 758

小計/ 1点 ¥758
 税 8% (対象) ¥60
 合計 ¥818
 (内) 消費税等 ¥60
 お預り ¥1,000
 お釣り ¥182
 (消費税等 ¥60)

※印は軽減税率(8%)適用商品
 ◎印はポイント・クーポン税制対象商品
UNY mojico
 会員さま募集中!
 割引もポイントもおトクで便利!!



店No. 00183
 シートNo. 2565

事務所兼客用 不奉仕

| | | | |
|-----|-----|-------|------|
| 按分率 | 85% | 按分後金額 | 695- |
|-----|-----|-------|------|

| 整理番号 | 経費項目 | 調査研究費 | 研修費 | 広報広聴費 | 委員報酬等活動費 | 会議費 | 資料作成費 | 資料購入費 | 事務所費 | 事務費 | 人件費 |
|------|------|-------|-----|-------|----------|-----|-------|-------|------|-----|-----|
| | | | | | | | | | | | |

| | | | |
|-----|--|-------|--|
| 按分率 | | 按分後金額 | |
|-----|--|-------|--|

※ 領収書は重ならないように貼付すること。なお、領収書が大きい場合は、記入欄を一つにまとめたり、別添とすることも可能である。
 ※ 「整理番号」欄には出納簿の該当する整理番号を記載し、「経費項目」欄には該当する経費項目に○を記載すること。
 ※ 按分した場合は、按分率欄及び按分後金額欄に記載すること。

領収書整理票

(議員名: 伊藤 勝人)

| 整理番号 | 経費項目 | 調査研究費 | 研修費 | 広報広聴費 | 委員報酬等活動費 | 会議費 | 資料作成費 | 資料購入費 | 事務所費 | 事務費 | 人件費 |
|------|------|-------|-----|-------|----------|-----|-------|-------|------|-----|-----|
| 53 | ○ | | | | | | | | | | |

ENEOS

納品書(領収書)
2020年07月11日 08:40

売上
12社 2238888888
23841-201005-154
ENEOS CASH J
口座番号 0 表筆番
0110-00
レギュラー
44.00L
P-01
131円 *
合計 ¥5,764
(消費税10%対象) ¥5,764
内消費税等 ¥524
釣銭 10000-4236 6000-236
現金での買上げの場合は領収書に記入して下さい

大洋石油株式会社 春日井SS
愛知県 春日井市
篠木町7丁目16番地2
TEL: 0568-81-6957 SS-101884
FAX: 0568-81-6655
E-MAIL: 0271-01 2020/07/11
003

三河事業等現地調査に係るカツリニ外

| | | | |
|-----|----|-------|-------|
| 按分率 | 0% | 按分後金額 | 4611- |
|-----|----|-------|-------|

| 整理番号 | 経費項目 | 調査研究費 | 研修費 | 広報広聴費 | 委員報酬等活動費 | 会議費 | 資料作成費 | 資料購入費 | 事務所費 | 事務費 | 人件費 |
|------|------|-------|-----|-------|----------|-----|-------|-------|------|-----|-----|
| | | | | | | | | | | | |

| | | | |
|-----|--|-------|--|
| 按分率 | | 按分後金額 | |
|-----|--|-------|--|

※ 領収書は重ならないように貼付すること。なお、領収書が大きい場合は、記入欄を一つにまとめたり、別添とすることも可能である。
 ※ 「整理番号」欄には出納簿の該当する整理番号を記載し、「経費項目」欄には該当する経費項目に○を記載すること。
 ※ 按分した場合は、按分率欄及び按分後金額欄に記載すること。

領収書整理票

(職員名 **伊藤 勝人**)

| 整理番号 | 経費項目 | 調査研究費 | 研修費 | 広報広聴費 | 業務維持費 等活動費 | 会議費 | 資料作成費 | 資料購入費 | 事務所費 | 事務費 | 人件費 |
|------|------|-------|-----|-------|---------------|-----|-------|-------|------|-----|-----|
| 54 | | | | | | | | | ○ | | |

水道料金等納入通知書兼領収証書 ②

お客様番号: 00860-4-960862
春日井市水道事業

設置場所: カスカイン トリイマツチヨウ 4チヨウメ 148
お客様名: イノウ カツト 様

| | | |
|------------|------------------|---|
| 令和 2 年 5 月 | 令和 2 年 6 月 | 分 |
| 使用水量 | 4 m ³ | |
| 水道料金 | 82 円 | |
| 充当額 輸入滞額 | 0 円 | |
| 下水道使用料 | 1870 円 | |
| 充当額 輸入滞額 | 0 円 | |
| 中止閉栓手数料 | 0 円 | |
| 合計額 | 1952 円 | |

上記金額には消費税を含みます。
納期限 令和 2 年 7 月 31 日

備考

領収日付印

20.7.15

382094

伊藤 太

春日井市長

領収証書は5年間大切に保管してください。
(お客様保管)

事務所水道代 (5月~6月分)

| | | | |
|-----|-----|-------|------|
| 按分率 | 85% | 按分後金額 | 1659 |
|-----|-----|-------|------|

| 整理番号 | 経費項目 | 調査研究費 | 研修費 | 広報広聴費 | 業務維持費 等活動費 | 会議費 | 資料作成費 | 資料購入費 | 事務所費 | 事務費 | 人件費 |
|------|------|-------|-----|-------|---------------|-----|-------|-------|------|-----|-----|
| | | | | | | | | | | | |

| | | | |
|-----|--|-------|--|
| 按分率 | | 按分後金額 | |
|-----|--|-------|--|

- ※ 領収書は重ねないように貼付すること。なお、領収書が大きい場合は、記入欄を一つにまとめたり、別添とすることも可能である。
- ※ 「整理番号」欄には出納簿の該当する整理番号を記載し、「経費項目」欄には該当する経費項目に○を記載すること。
- ※ 按分した場合は、按分率欄及び按分後金額欄に記載すること。

領収書整理票

(職員名 伊藤 勝人)

| 整理番号 | 経費項目 | 研究費 | 研修費 | 広報費 | 業務費 | 会議費 | 資料作成費 | 資料購入費 | 事務所費 | 事務費 | 人件費 |
|------|------|-----|-----|-----|-----|-----|-------|-------|------|-----|-----|
| 55 | | | | | | | | | ○ | | |

振替払込請求書兼受領証 (振込金受領証) (020703)

加入者名 中部電力ミライズ株式会社
 令和2年7月分ご使用期間 6月3日～7月2日 (日程03)
 金額 3790
 消費税等相当額(再掲) 344円

依頼人氏名 イトウ カツノド 様

| 容量 | ご使用量 | 上記金額の内訳(円) |
|------|---------|------------|
| A 30 | kWh 139 | 3790 |
| | | |
| | | |

お支払期日は 8月3日 です。お支払期日を通じてお支払いいただいた場合は、延滞利息(年利10%)をお支払いの日以降の料金とあわせてご請求いたします。ただし、ご家庭や商店など低圧の電気をお使いいただいているお客さまが、お支払期日の翌日から10日目までにお支払いいただいた場合は、延滞利息を申し受けません。払込用紙の有効期限は 8月24日 となっております。

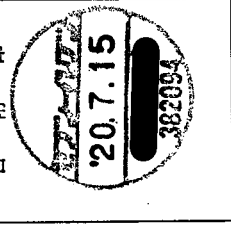

中部電力ミライズ株式会社 中
 0570-048-155
 (携帯電話・PHSからもご利用いただけます。)

(ゆうちょ銀行)

事務所費等 (7月分)

| | | | |
|-----|-----|-------|------|
| 按分率 | 85% | 按分後金額 | 3221 |
|-----|-----|-------|------|

| 整理番号 | 経費項目 | 研究費 | 研修費 | 広報費 | 業務費 | 会議費 | 資料作成費 | 資料購入費 | 事務所費 | 事務費 | 人件費 |
|------|------|-----|-----|-----|-----|-----|-------|-------|------|-----|-----|
| | | | | | | | | | | | |

| | | | |
|-----|--|-------|--|
| 按分率 | | 按分後金額 | |
|-----|--|-------|--|

- ※ 領収書は重ならないように貼付すること。なお、領収書が大きい場合は、記入欄を一つにまとめたり、別添とすることも可能である。
- ※ 「整理番号」欄には出納簿の該当する整理番号を記載し、「経費項目」欄には該当する経費項目に○を記載すること。
- ※ 按分した場合は、按分率欄及び按分後金額欄に記載すること。

領収書整理票

(議員名: 伊藤 勝人)

| 整理番号 | 経費項目 | 調査研究費 | 研修費 | 広報広聴費 | 委員報酬等活動費 | 会議費 | 資料作成費 | 資料購入費 | 事務所費 | 事務費 | 人件費 |
|------|------|-------|-----|-------|----------|-----|-------|-------|------|-----|-----|
| 56 | 0 | | | | | | | | | | |

名古屋シエル缶田脚堂(株)
 セルソール19番目井店
 愛知県春日井市
 八軒屋町字栗ノ丘 302
 TEL: 0568-81-8766 SS: 80107-18075
 領収書
 2020年07月19日 08:53 伝票No. 9394
 取引通番: 2742
 530-18075-0000-0001 * 80107
 現金
 0120-00 2838
 レキゴラーガソリン P01 ¥3000
 数量 25.00L
 単価 0120
合計 ¥3,000
 (内税別消費税 ¥273)
お預り ¥3,000
お釣り ¥0
 4:0000000-0:0000000 01
 如理日付: 2020/07/19 2838-2838
 100取引
 領収書にさせていただきます。
 Amazonギフト券
 500円分をプレゼント!
 Amazonギフト券の取扱は、スマートフォンまたはPCから500円と80円です。
<http://tellshell.shell.com/jpn>

河川事業等現地調査に係るカリリ=代

| | | | |
|-----|-----|-------|------|
| 按分率 | 80% | 按分後金額 | 2400 |
|-----|-----|-------|------|

| 整理番号 | 経費項目 | 調査研究費 | 研修費 | 広報広聴費 | 委員報酬等活動費 | 会議費 | 資料作成費 | 資料購入費 | 事務所費 | 事務費 | 人件費 |
|------|------|-------|-----|-------|----------|-----|-------|-------|------|-----|-----|
| | | | | | | | | | | | |

| | | | |
|-----|--|-------|--|
| 按分率 | | 按分後金額 | |
|-----|--|-------|--|

※ 領収書は重ならないように貼付すること。なお、領収書が大きい場合は、記入欄を一つにまとめたり、別添とすることも可能である。
 ※ 「整理番号」欄には出納簿の該当する整理番号を記載し、「経費項目」欄には該当する経費項目に0を記載すること。
 ※ 按分した場合は、按分率欄及び按分後金額欄に記載すること。

領収書整理票

(職員名 伊藤 勝人)

| 整理番号 | 経費項目 | 調査研究費 | 研修費 | 広報広聴費 | 業務維持等活動費 | 会議費 | 資料作成費 | 資料購入費 | 事務所費 | 事務費 | 人件費 |
|------|------|-------|-----|-------|----------|-----|-------|-------|------|-----|-----|
| 57 | ○ | | | | | | | | | | |

ENEOS

納品書(領収書)
2020年07月24日 16:29

売上
Eneos株式会社 徳
23341-201005-154
ENEOS CASH J
車両番号 01 実車番
0110-00
レギュラー P-01
44.00L
132円 * ¥5,808
合計 ¥5,808
(消費税10%対象) ¥5,808
内消費税等 ¥528
釣銭 10000-4192 6000-192
現金でお買上げの場合は領収書にかえさせていただきます。

大洋石油株式会社 春日井SS
愛知県 春日井市
徳木町7丁目16番地2
TEL:0568-81-5951 SS-101884
E-No 1691-01 〒507637-7638
004 2020/07/24

河川事業等現地調査に伴うガソリン代

| | | | |
|-----|-----|-------|-------|
| 按分率 | 80% | 按分後金額 | 4646- |
|-----|-----|-------|-------|

| 整理番号 | 経費項目 | 調査研究費 | 研修費 | 広報広聴費 | 業務維持等活動費 | 会議費 | 資料作成費 | 資料購入費 | 事務所費 | 事務費 | 人件費 |
|------|------|-------|-----|-------|----------|-----|-------|-------|------|-----|-----|
| | | | | | | | | | | | |

| | | | |
|-----|--|-------|--|
| 按分率 | | 按分後金額 | |
|-----|--|-------|--|

※ 領収書は重ならないように貼付すること。なお、領収書が大きい場合は、記入欄を一つにまとめたり、別添とすることも可能である。
 ※ 「整理番号」欄には出納簿の該当する整理番号を記載し、「経費項目」欄には該当する経費項目に○を記載すること。
 ※ 按分した場合は、按分率欄及び按分後金額欄に記載すること。

領収書整理票

(職員名: 伊藤 脩人)

| 整理番号 | 経費項目 | 調査研究費 | 研修費 | 広報広聴費 | 業績評価等活動費 | 会議費 | 資料作成費 | 資料購入費 | 事務所費 | 事務費 | 人件費 |
|------|------|-------|-----|-------|----------|-----|-------|-------|------|-----|-----|
| 58 | | | | | | | | | | 0 | |

電話料金等払込受領証

西日本ご利用分

ご請求先氏名
伊藤かつとんと事務所 様

お客様番号

2020年 7月ご請求分

金額(円) ¥5,456-

受取人
NTTファイナンス株式会社

お問い合わせ先 (無料)
0800-3335550
20.7.25

領収日 附 印

取入印紙貼付欄
(金融機関・CVS用)→お客様

20.7.25

インターネット接続使用料(7月分)

| | | | |
|-----|-----|-------|------|
| 按分率 | 85% | 按分後金額 | 4637 |
|-----|-----|-------|------|

| 整理番号 | 経費項目 | 調査研究費 | 研修費 | 広報広聴費 | 業績評価等活動費 | 会議費 | 資料作成費 | 資料購入費 | 事務所費 | 事務費 | 人件費 |
|------|------|-------|-----|-------|----------|-----|-------|-------|------|-----|-----|
| | | | | | | | | | | | |

| | | | |
|-----|--|-------|--|
| 按分率 | | 按分後金額 | |
|-----|--|-------|--|

- ※ 領収書は重ならないように貼付すること。なお、領収書が大きい場合は、記入欄を一つにまとめたり、別添とすることも可能である。
- ※ 「整理番号」欄には出納簿の該当する整理番号を記載し、「経費項目」欄には該当する経費項目に○を記載すること。
- ※ 按分した場合は、按分率欄及び按分後金額欄に記載すること。

領収書整理票

(議員名 伊藤 勝人)

| 整理番号 | 経費項目 | 項主研究費 | 研修費 | 広報広聴費 | 委員旅費等活動費 | 会議費 | 資料作成費 | 資料購入費 | 事務所費 | 事務費 | 人件費 |
|------|------|-------|-----|-------|----------|-----|-------|-------|------|-----|-----|
| 59 | | | | | | | | ○ | | | |

領収証
伊藤 勝人 様

27日

ASA
2020年 7月分
(70) 64.00集金
お問合せNo. 13389
(8% 3,086円)
(10% 0円)

鳥居松町4丁目 148

| 銘柄 (※は軽減税率対象) | 部数 | 金額 | 備考 |
|---------------|----|-------|----|
| *朝日新聞 朝刊 | 1 | 3,086 | |

合計金額
3,086円

物忘れ、認知症対策に役立つ脳トレ本!
「思いだし」「考える力」「見つける力」トレーニングシリーズ、朝日脳活ボックスやハレやかで楽しく脳を活性化!!

ASA鳥居松
春日井市瑞穂通2丁目3-1
TEL 0568-86-3801



按分率 50% 按分後金額 1543

| 整理番号 | 経費項目 | 項主研究費 | 研修費 | 広報広聴費 | 委員旅費等活動費 | 会議費 | 資料作成費 | 資料購入費 | 事務所費 | 事務費 | 人件費 |
|------|------|-------|-----|-------|----------|-----|-------|-------|------|-----|-----|
| | | | | | | | | | | | |

按分率 按分後金額

※ 領収書は重ならないように貼付すること。なお、領収書が大きい場合は、記入欄を一つにまとめたり、別添とすることも可能である。
 ※ 「整理番号」欄には出納簿の該当する整理番号を記載し、「経費項目」欄には該当する経費項目に○を記載すること。
 ※ 按分した場合は、按分率欄及び按分後金額欄に記載すること。

領収書整理票

(職員名 伊藤 勝人)

| 整理番号 | 経費項目 | 調査研究費 | 研修費 | 広報広聴費 | 業績評価 等活動費 | 会議費 | 資料作成費 | 資料購入費 | 事務所費 | 事務費 | 人件費 |
|------|------|-------|-----|-------|--------------|-----|-------|-------|------|-----|-----|
| 61 | | | | | | | | | | 0 | |

領 収 証
ヤマナカ 鳥居松店
 春日井市鳥居松町7丁目58番
 (0568-84-0551)

お買い上げありがとうございます
 ☆始まります！毎日がお買い得！
 ☆☆入会・年会費無料 ☆☆
 ヤマナカが「ラッポ」イベント・募集中です
 毎週木曜日はポイント2倍DAY!!
 2020年07月29日(水)17:22 びん0001
 貴No00086259カナマル
 *お～いお茶緑茶ケース ¥888
 小計 ¥888
 (外8% タイム) ¥888
 外8% ¥71
 外税計 ¥71
 (税合計) ¥959
 合計/ ¥1,000
 お預り ¥41
 お釣り ¥71
 (消費税等)
 *****グランチエポイント*****
 獲得ポイント明細
 お買上ポイント
 今回取引ポイント
 前回ポイント
 総ポイント

会員番号

 *印は軽減税率(8%)対象商品です
 No. 0274 店No00532

事務所 事務 不 幸 心

| | | | |
|-----|-----|-------|------|
| 按分率 | 85% | 按分後金額 | 815- |
|-----|-----|-------|------|

| 整理番号 | 経費項目 | 調査研究費 | 研修費 | 広報広聴費 | 業績評価 等活動費 | 会議費 | 資料作成費 | 資料購入費 | 事務所費 | 事務費 | 人件費 |
|------|------|-------|-----|-------|--------------|-----|-------|-------|------|-----|-----|
| | | | | | | | | | | | |

| | | | |
|-----|--|-------|--|
| 按分率 | | 按分後金額 | |
|-----|--|-------|--|

※ 領収書は重ならないように貼付すること。なお、領収書が大きい場合は、記入欄を一つにまとめたり、別添とすることも可能である。
 ※ 「整理番号」欄には出納簿の該当する整理番号を記載し、「経費項目」欄には該当する経費項目に○を記載すること。
 ※ 按分した場合は、按分率欄及び按分後金額欄に記載すること。

領収書整理票

(議員名 伊藤 勝人)

| 整理番号 | 経費項目 | 調査研究費 | 研修費 | 広報広聴費 | 委員報酬等活動費 | 会議費 | 資料作成費 | 資料購入費 | 事務所費 | 事務費 | 人件費 |
|------|------|-------|-----|-------|----------|-----|-------|-------|------|-----|-----|
| 65 | | | | | | | | | ○ | | |

領収証

伊藤 勝人 様 No. 20-07-31

現金 70,000

内訳 但 現金

R 年 7月 31日 上記正に領収いたしました

希田市島根県庁 4-138

伊藤 勝人



事務所家賃 (令和2年8月分) 70,000-

| | | | |
|-----|-----|-------|---------|
| 按分率 | 85% | 按分後金額 | 59,500- |
|-----|-----|-------|---------|

| 整理番号 | 経費項目 | 調査研究費 | 研修費 | 広報広聴費 | 委員報酬等活動費 | 会議費 | 資料作成費 | 資料購入費 | 事務所費 | 事務費 | 人件費 |
|------|------|-------|-----|-------|----------|-----|-------|-------|------|-----|-----|
| | | | | | | | | | | | |

| | | | |
|-----|--|-------|--|
| 按分率 | | 按分後金額 | |
|-----|--|-------|--|

※ 領収書は重ならないように貼付すること。なお、領収書が大きい場合は、記入欄を一つにまとめたり、別添とすることも可能である。

※ 「整理番号」欄には出納簿の該当する整理番号を記載し、「経費項目」欄には該当する経費項目に○を記載すること。

※ 按分した場合は、按分率欄及び按分後金額欄に記載すること。

領収書整理票

(議員名: 伊藤 勝人)

| 整理番号 | 経費項目 | 調査研究費 | 研修費 | 広報広聴費 | 委員報酬等活動費 | 会議費 | 資料作成費 | 資料購入費 | 事務所費 | 事務費 | 人件費 |
|------|------|-------|-----|-------|----------|-----|-------|-------|------|-----|-----|
| 66 | | | | ○ | | | | | | | |

領 収 証

伊藤 勝人 様

2 年 7 月 31 日

ホームページ管理費
(7月分)

★ ¥10,000

但 ホームページ管理費

上記正に領収いたしました

内 訳

税抜金額

消費税額等(%)

岩手県中村区中野町45番地

ライトプラザ岩手 201号

井 福 堂 介

コクヨ ウケ-1048

按分率

85%

按分後金額

8500

| 整理番号 | 経費項目 | 調査研究費 | 研修費 | 広報広聴費 | 委員報酬等活動費 | 会議費 | 資料作成費 | 資料購入費 | 事務所費 | 事務費 | 人件費 |
|------|------|-------|-----|-------|----------|-----|-------|-------|------|-----|-----|
| | | | | | | | | | | | |

按分率

按分後金額

- ※ 領収書は重ならないように貼付すること。なお、領収書が大きい場合は、記入欄を一つにまとめたり、別紙とすることも可能である。
- ※ 「整理番号」欄には出納簿の該当する整理番号を記載し、「経費項目」欄には該当する経費項目に○を記載すること。
- ※ 按分した場合は、按分率欄及び按分後金額欄に記載すること。

領収書整理票

(議員名 伊藤 勝人)

| 整理番号 | 経費項目 | 調査研究費 | 研修費 | 広報広聴費 | 委員研修等活動費 | 会議費 | 資料作成費 | 資料購入費 | 事務所費 | 事務費 | 人件費 |
|------|------|-------|-----|-------|----------|-----|-------|-------|------|-----|-----|
| 69 | | ○ | | | | | | | | | |

ENEOS

納品書(領収書)
2020年08月10日 16:31

売上
I材料7222XJ川 様
23341-201005-154
ENEOS CASH J
車両番号 0 庚申番
0110-00
しぎユラ
48.18L
P-06
139円 * ¥6,504
合計 ¥6,504
(消費税10%対象)
内消費税等 ¥6,504
約額 10000-3496 7000-496
現金での領収書の場合は領収書に力を入れて頂きます。

大洋石油株式会社 春日井SS
愛知県 春日井市
篠木町7丁目16番地2
TEL:0568-81-5957 SS-101884
E-Mail No. 3649-01 E-Mail No. 1869-1870
004 2020/08/10

河川事業等現地調査に係る燃料費

| | | | |
|-----|-----|-------|-------|
| 按分率 | 80% | 按分後金額 | 5203- |
|-----|-----|-------|-------|

| 整理番号 | 経費項目 | 調査研究費 | 研修費 | 広報広聴費 | 委員研修等活動費 | 会議費 | 資料作成費 | 資料購入費 | 事務所費 | 事務費 | 人件費 |
|------|------|-------|-----|-------|----------|-----|-------|-------|------|-----|-----|
| | | | | | | | | | | | |

| | | | |
|-----|--|-------|--|
| 按分率 | | 按分後金額 | |
|-----|--|-------|--|

※ 領収書は重ならないように貼付すること。なお、領収書が大きい場合は、記入欄を一つにまとめたり、別添とすることも可能である。
 ※ 「整理番号」欄には出納簿の該当する整理番号を記載し、「経費項目」欄には該当する経費項目に○を記載すること。
 ※ 按分した場合は、按分率欄及び按分後金額欄に記載すること。

領収書整理票

(議員名 伊藤 勝人)

| 整理番号 | 経費項目 | 調査研究費 | 研修費 | 広報広聴費 | 要請陳情 等活動費 | 会議費 | 資料作成費 | 資料購入費 | 事務所費 | 事務費 | 人件費 |
|------|------|-------|-----|-------|--------------|-----|-------|-------|------|-----|-----|
| 90 | | | | | | | | | | ○ | |

電話料金等払込受領証

西日本ご利用分

ご請求先氏名
伊藤かつんど事務所 様

お客様番号

2020年 7月ご請求分

金額(円)

¥4,182-

受取人

NTTファイナンス株式会社

お問合せ先 (無料)

0800-3335550

取込日 附 印

3400
20.8.11
20.8.11

取込日 附 印
(金融機関・CVS用)→お客様

※本払込受領証は、領収書としてお支払の場合約「受取」を毎日ご記入ください。上記以外のお支払の場合約「取込」を記入してください。

事務所電話代 (7月分)

| | | | |
|-----|-----|-------|-------|
| 按分率 | 85% | 按分後金額 | 3554- |
|-----|-----|-------|-------|

| 整理番号 | 経費項目 | 調査研究費 | 研修費 | 広報広聴費 | 要請陳情 等活動費 | 会議費 | 資料作成費 | 資料購入費 | 事務所費 | 事務費 | 人件費 |
|------|------|-------|-----|-------|--------------|-----|-------|-------|------|-----|-----|
| | | | | | | | | | | | |

| | | | |
|-----|--|-------|--|
| 按分率 | | 按分後金額 | |
|-----|--|-------|--|

- ※ 領収書は重ならないように貼付すること。なお、領収書が大きい場合は、記入欄を一つにまとめたり、別添とすることも可能である。
- ※ 「整理番号」欄には出納簿の該当する整理番号を記載し、「経費項目」欄には該当する経費項目に○を記載すること。
- ※ 按分した場合は、按分率欄及び按分後金額欄に記載すること。

領収書整理票

(議員名:伊藤 勝人)

| 整理番号 | 経費項目 | 調査研究費 | 研修費 | 広報広聴費 | 委員報酬等活動費 | 会議費 | 資料作成費 | 資料購入費 | 事務所費 | 事務費 | 人件費 |
|------|------|-------|-----|-------|----------|-----|-------|-------|------|-----|-----|
| 71 | | | | | | | | | | 0 | |



本社 群馬県高崎市栄町1-1
http://www.yamada-denkiweb.com

テックランドNew春日井店
0568-86-4321

領収書

No. 0229-404-106503 [現金売]

2020/08/19 12:10
レシート番号:077006
販売店番号:077006
会員No:7780004004016

3199082017 | CBK69
13.990 外10
13.990

小計 消費税
税込小計
税引
合計
(内消費税) ¥1,089

10%対象 (内消費税) ¥1,089

現金 現金
合計 ¥1,089
¥1,100
¥111

お買得ポイント情報

会員No. []
ポイント数 []
累計ポイント数 []
次回利用時ポイント数 []
前回獲得ポイント数 []



事務所印シ

| | | | |
|-----|-----|-------|-----|
| 按分率 | 25% | 按分後金額 | ¥25 |
|-----|-----|-------|-----|

| 整理番号 | 経費項目 | 調査研究費 | 研修費 | 広報広聴費 | 委員報酬等活動費 | 会議費 | 資料作成費 | 資料購入費 | 事務所費 | 事務費 | 人件費 |
|------|------|-------|-----|-------|----------|-----|-------|-------|------|-----|-----|
| | | | | | | | | | | | |

| | | | |
|-----|--|-------|--|
| 按分率 | | 按分後金額 | |
|-----|--|-------|--|

※ 領収書は重ならないように貼付すること。なお、領収書が大きい場合は、記入欄を一つにまとめたり、別添とすることも可能である。
 ※ 「整理番号」欄には出納簿の該当する整理番号を記載し、「経費項目」欄には該当する経費項目に○を記載すること。
 ※ 按分した場合は、按分率欄及び按分後金額欄に記載すること。

領収書整理票

(職員名: 伊藤 勝人)

| 整理番号 | 経費項目 | 調査研究費 | 研修費 | 広報広聴費 | 委員報酬等活動費 | 会議費 | 資料作成費 | 資料購入費 | 事務所費 | 事務費 | 人件費 |
|------|------|-------|-----|-------|----------|-----|-------|-------|------|-----|-----|
| 72 | | | | | | | | | | ○ | |

電話料金等払込受領証
西日本ご利用分

ご請求先氏名 伊藤かつんと事務所 様

お客様番号

2020年 8月ご請求分

金額(円) ¥5,456-

受取人 NTTファイナンス株式会社

お問合せ先 (無料) 0800-3335550

20.8.19

取入印紙貼付欄 (金融機関・CVS用) → お客様

ATMまたはゆうちょ銀行・郵便局で支払済の領収書は、領収書を再提出いたしません。上記以外で支払済の場合は5日以内にお戻しください。

インターネット接続使用料 (8月分)

| | | | |
|-----|-----|-------|--------|
| 按分率 | 85% | 按分後金額 | 4,637- |
|-----|-----|-------|--------|

| 整理番号 | 経費項目 | 調査研究費 | 研修費 | 広報広聴費 | 委員報酬等活動費 | 会議費 | 資料作成費 | 資料購入費 | 事務所費 | 事務費 | 人件費 |
|------|------|-------|-----|-------|----------|-----|-------|-------|------|-----|-----|
| | | | | | | | | | | | |

| | | | |
|-----|--|-------|--|
| 按分率 | | 按分後金額 | |
|-----|--|-------|--|

- ※ 領収書は重ならないように貼付すること。なお、領収書が大きい場合は、記入欄を一つにまとめたり、別添とすることも可能である。
- ※ 「整理番号」欄には出納簿の該当する整理番号を記載し、「経費項目」欄には該当する経費項目に○を記載すること。
- ※ 按分した場合は、按分率欄及び按分後金額欄に記載すること。

領収書整理票

(議員名: 伊藤 隆人)

| 整理番号 | 経費項目 | 調査研究費 | 研修費 | 広報広聴費 | 委員報酬等活動費 | 会議費 | 資料作成費 | 資料購入費 | 事務所費 | 事務費 | 人件費 |
|------|------|-------|-----|-------|----------|-----|-------|-------|------|-----|-----|
| 7/2 | | | | | | | | | | ○ | |

領収証
ヤマナカ 鳥居松店
 春日井市鳥居松町7丁目58番
 (0568-84-0551)

お買い上げありがとうございます
 ☆始まりです！毎日がお買い得！
 ☆☆入会・年会費無料 ☆☆
 ヤマナカ「ラフエホ」イベント・募集中です
 毎週木曜日はポイント2倍DAY!!
 2020年08月20日(木)17:26 ｼﾞ*0004
 貴No00060170

*お～いお茶緑茶ケース ¥888
 小計 ¥888
 (外8% ｸｲｯﾌﾟ ¥71
 外8% ¥71
 外税計 ¥71)
 (税合計 ¥959
 合計/ ¥1,000
 お預り ¥41
 お釣り ¥71)
 (消費税等
 *****グラツチエポイント*****
 獲得ポイント明細
 お買上ポイント
 今回取引ポイント
 前回ポイント
 総ポイント

会員番号

 *印は軽減税率(8%)対象商品です

No. 8410 店No00532

事務所乗客用お茶代

| | | | |
|-----|-----|-------|------|
| 按分率 | 85% | 按分後金額 | 815- |
|-----|-----|-------|------|

| 整理番号 | 経費項目 | 調査研究費 | 研修費 | 広報広聴費 | 委員報酬等活動費 | 会議費 | 資料作成費 | 資料購入費 | 事務所費 | 事務費 | 人件費 |
|------|------|-------|-----|-------|----------|-----|-------|-------|------|-----|-----|
| | | | | | | | | | | | |

| | | | |
|-----|--|-------|--|
| 按分率 | | 按分後金額 | |
|-----|--|-------|--|

※ 領収書は重ならないように貼付すること。なお、領収書が大きい場合は、記入欄を一つにまとめたり、別添とすることも可能である。
 ※ 「整理番号」欄には出納簿の該当する整理番号を記載し、「経費項目」欄には該当する経費項目に○を記載すること。
 ※ 按分した場合は、按分率欄及び按分後金額欄に記載すること。

領収書整理票

(職員名: 伊藤 勝人)

| 整理番号 | 経費項目 | 調査研究費 | 研修費 | 広報広聴費 | 業務経費 等活動費 | 会議費 | 資料作成費 | 資料購入費 | 事務所費 | 事務費 | 人件費 |
|------|------|-------|-----|-------|--------------|-----|-------|-------|------|-----|-----|
| 74 | ○ | | | | | | | | | | |

ENEOS

納品書(領収書)

2020年08月22日 08:07

売上
 1227株式会社 - 様
 23341-201005-154
 ENEOS CASH J
 車両番号 0 表車番
 0110-00
 レキユラー
 42.00L
 P-01
 *
 ¥5,544
 ¥5,544
 ¥5,544
 ¥504
 合計
 (消費税10%対象)
 内消費税等
 約銭 10000-4458 6000-456
 理由でお買上げの場合は納品書に記入させていただきます。

大分県 春日井市
 大分石油株式会社 春日井SS
 愛知県 春日井市
 篠木町7丁目16番地2
 TEL:0588-81-5957 SS-101884
 ｼｰ-NO 4812-01 〒-No4475-4476
 003 2020/08/22

道路事業等現地調査に係るガソリン代

| | | | |
|-----|-----|-------|------|
| 按分率 | 80% | 按分後金額 | 4435 |
|-----|-----|-------|------|

| 整理番号 | 経費項目 | 調査研究費 | 研修費 | 広報広聴費 | 業務経費 等活動費 | 会議費 | 資料作成費 | 資料購入費 | 事務所費 | 事務費 | 人件費 |
|------|------|-------|-----|-------|--------------|-----|-------|-------|------|-----|-----|
| | | | | | | | | | | | |

| | | | |
|-----|--|-------|--|
| 按分率 | | 按分後金額 | |
|-----|--|-------|--|

※ 領収書は重ならないように貼付すること。なお、領収書が大きい場合は、記入欄を一つにまとめたり、別添とすることも可能である。
 ※ 「整理番号」欄には出納簿の該当する整理番号を記載し、「経費項目」欄には該当する経費項目に○を記載すること。
 ※ 按分した場合は、按分率欄及び按分後金額欄に記載すること。

領収書整理票

(議員名: 伊藤 勝人)

| 整理番号 | 経費項目 | 調査研究費 | 研修費 | 広報広聴費 | 委員報酬等活動費 | 会議費 | 資料作成費 | 資料購入費 | 事務所費 | 事務費 | 人件費 |
|------|------|-------|-----|-------|----------|-----|-------|-------|------|-----|-----|
| 76 | | | | | | | | ○ | | | |

領収証
伊藤 勝人 様

26日

ASA
2020年 8月分
(70) 64.00集金
お問合せNo. 13389
(8% 3,086円)
(10% 0円)

鳥居松町4丁目 148

| 銘柄 (*は軽減税率対象) | 部数 | 金額 | 備考 |
|---------------|----|-------|-----|
| *朝日新聞 朝刊 | 1 | 3,086 | ASA |

合計金額
3,086円

科学漫画 サバイバルシリーズ ASA鳥居松
大好評上映中! 人体のサバイバル! 春日井市瑞穂通2丁目3-1
この夏、ジオ・ビビ・ケイがアニメ映画 TEL 0568-86-3801
になって登場!



| | | | |
|-----|-----|-------|--------|
| 按分率 | 50% | 按分後金額 | 1,543- |
|-----|-----|-------|--------|

| 整理番号 | 経費項目 | 調査研究費 | 研修費 | 広報広聴費 | 委員報酬等活動費 | 会議費 | 資料作成費 | 資料購入費 | 事務所費 | 事務費 | 人件費 |
|------|------|-------|-----|-------|----------|-----|-------|-------|------|-----|-----|
| | | | | | | | | | | | |

| | | | |
|-----|--|-------|--|
| 按分率 | | 按分後金額 | |
|-----|--|-------|--|

- ※ 領収書は重ならないように貼付すること。なお、領収書が大きい場合は、記入欄を一つにまとめたり、別添とすることも可能である。
- ※ 「整理番号」欄には出納簿の該当する整理番号を記載し、「経費項目」欄には該当する経費項目に○を記載すること。
- ※ 按分した場合は、按分率欄及び按分後金額欄に記載すること。

領収書整理票

(職員名: 伊藤 勝人)

| 整理番号 | 経費項目 | 調査研究費 | 研修費 | 広報広聴費 | 委託費 等活動費 | 会議費 | 資料作成費 | 資料購入費 | 事務所費 | 事務費 | 人件費 |
|------|------|-------|-----|-------|-------------|-----|-------|-------|------|-----|-----|
| 76 | | | | | | | | | | ○ | |

| | | | | | | | | | | | |
|--------|-----|---------|-----|-----------|-------------|----|---------------------|----------|----------|---|-----------|
| 020827 | 330 | 67,086- | 115 | 口座 摘要額 | 極度額 (千円) | 利率 | 作成日 (千円) 7/1限 | 取引 時間 | 一括 入金 | おなまえ 伊藤 勝人 様 いつもご利用いただきありがとうございます。ご指定いただいた照会期間のお取引内容は以下のとおりです。なお、ご不明な点がありましたらお取引店までお申し出ください。 お取引店 [] 顧客番号 [] | 領収書 整理 |
| | | | | | | | | | | | |

車リ-ス代 (8月分)

| | | | |
|-----|-----|-------|--------|
| 按分率 | 85% | 按分後金額 | 57007- |
|-----|-----|-------|--------|

※ 領収書は重ならないように貼付すること。なお、領収書が大きい場合は、記入欄を一つにまとめたり、別添とすることも可能である。
 ※ 「整理番号」欄には出納簿の該当する整理番号を記載し、「経費項目」欄には該当する経費項目に○を記載すること。
 ※ 按分した場合は、按分率欄及び按分後金額欄に記載すること。

領収書整理票

(議員名 伊藤 勝人)

| 整理番号 | 経費項目 | 調査研究費 | 研修費 | 広報広聴費 | 委員候補 等活動費 | 会議費 | 資料作成費 | 資料購入費 | 事務所費 | 事務費 | 人件費 |
|------|------|-------|-----|-------|--------------|-----|-------|-------|------|-----|-----|
| 77 | ○ | | | | | | | | | | |

ENEOS

納品書(領収書)
2020年08月28日 08:38

売上
I社林野物及び川... 様
23341-201005-154
ENEOS CASH J
車両番号 0:実車番
0110-00
レギュラー
44.00L
129円

P-01
* ¥5,676
合計 ¥5,676
(消費税10%対象)
内消費税等 ¥516
約換 10000-4324 6000-324

現金で決済の場合は領収書に控えを添付していただきます。

大洋石油株式会社 香田井SS
愛知県 香田井市
篠木町7丁目16番地2
TEL:0566-81-5957 SS-101884
E-Mail: 5554-01 5554-01 2020/08/28
004

三河川事業等現地調査に係るガソリン代

| | | | |
|-----|-----|-------|-------|
| 按分率 | 80% | 按分後金額 | 4540- |
|-----|-----|-------|-------|

| 整理番号 | 経費項目 | 調査研究費 | 研修費 | 広報広聴費 | 委員候補 等活動費 | 会議費 | 資料作成費 | 資料購入費 | 事務所費 | 事務費 | 人件費 |
|------|------|-------|-----|-------|--------------|-----|-------|-------|------|-----|-----|
| | | | | | | | | | | | |

| | | | |
|-----|--|-------|--|
| 按分率 | | 按分後金額 | |
|-----|--|-------|--|

- ※ 領収書は重ならないように貼付すること。なお、領収書が大きい場合は、記入欄を一つにまとめたり、別添とすることも可能である。
- ※ 「整理番号」欄には出納簿の該当する整理番号を記載し、「経費項目」欄には該当する経費項目に○を記載すること。
- ※ 按分した場合は、按分率欄及び按分後金額欄に記載すること。

領収書整理票

(議員名 伊藤 啓人)

| 整理番号 | 経費項目 | 調査研究費 | 研修費 | 広報広聴費 | 要請陳情等活動費 | 会議費 | 資料作成費 | 資料購入費 | 事務所費 | 事務費 | 人件費 |
|-----------|------|-------|-----|-------|----------|-----|-------|-------|----------|-----|-----|
| <u>82</u> | | | | | | | | | <u>○</u> | | |

領 収 証

伊藤 啓人 様 No. 0-08-1

★ 170,000

内訳

現金 但 R2 2A 分家賃 12

小切手 R2 年 8 月 21 日 上記正に領収いたしました

手形 春日井市 銀行 4-138

消費税額等(%) 伊藤 啓人

収入印紙

(日本政府印)

2

事務所家賃 (令和2年9月分) 70000-

| | | | |
|-----|------------|-------|---------------|
| 按分率 | <u>85%</u> | 按分後金額 | <u>59500-</u> |
|-----|------------|-------|---------------|

| 整理番号 | 経費項目 | 調査研究費 | 研修費 | 広報広聴費 | 要請陳情等活動費 | 会議費 | 資料作成費 | 資料購入費 | 事務所費 | 事務費 | 人件費 |
|------|------|-------|-----|-------|----------|-----|-------|-------|------|-----|-----|
| | | | | | | | | | | | |

| | | | |
|-----|--|-------|--|
| 按分率 | | 按分後金額 | |
|-----|--|-------|--|

※ 領収書は重ならないように貼付すること。なお、領収書が大きい場合は、記入欄を一つにまとめたり、別添とすることも可能である。

※ 「整理番号」欄には出納簿の該当する整理番号を記載し、「経費項目」欄には該当する経費項目に○を記載すること。

※ 按分した場合は、按分率欄及び按分後金額欄に記載すること。

領収書整理票

(議員名: 伊藤 勝人)

| 整理番号 | 経費項目 | 調査研究費 | 研修費 | 広報広聴費 | 委員報酬等活動費 | 会議費 | 資料作成費 | 資料購入費 | 事務所費 | 事務費 | 人件費 |
|------|------|-------|-----|-------|----------|-----|-------|-------|------|-----|-----|
| 83 | | | | ○ | | | | | | ○ | |

領 収 証

伊藤 勝人 様

2 年 8 月 3 / 日

ホムページ
管理費(8胎)

★ ¥10,000

但 ホムページ管理費
上記正に領収いたしました

内 訳

税抜金額

消費税額等(%)

〒名古屋市中村区中津4-5番地
フットプラザ栄 201号

伊藤 勝人

コクヨ ウケ-1048

按分率 85% 按分後金額 8500

| 整理番号 | 経費項目 | 調査研究費 | 研修費 | 広報広聴費 | 委員報酬等活動費 | 会議費 | 資料作成費 | 資料購入費 | 事務所費 | 事務費 | 人件費 |
|------|------|-------|-----|-------|----------|-----|-------|-------|------|-----|-----|
| | | | | | | | | | | | |

按分率 按分後金額

- ※ 領収書は重ならないように貼付すること。なお、領収書が大きい場合は、記入欄を一つにまとめたり、別添とすることも可能である。
- ※ 「整理番号」欄には出納簿の該当する整理番号を記載し、「経費項目」欄には該当する経費項目に○を記載すること。
- ※ 按分した場合は、按分率欄及び按分後金額欄に記載すること。

領収書整理票

(議員名: 伊藤 隆人)

| 整理番号 | 経費項目 | 調査研究費 | 研修費 | 広報広聴費 | 委員報酬等活動費 | 会議費 | 資料作成費 | 資料購入費 | 事務所費 | 事務費 | 人件費 |
|------|------|-------|-----|-------|----------|-----|-------|-------|------|-----|-----|
| 24 | | | | | | | | | | ○ | |

電話料金等払込受領証

西日本ご利用分

ご請求先氏名
伊藤かつとんと事務所 様

お客様番号

2020年 8月ご請求分

金額(円)
¥6,868-

受取人
NTTファイナンス株式会社

お問合せ先 (無料)
0800-3335550

20.9.2
取入印 無貼付欄
(金融機関・CVS用) → お客様

※ATMまたはゆうちょ銀行・郵便局でお支払の場合は「差額」をお支払ください。上記以外でお支払の場合は印を貼ってください。

事務所電話代 (8月分)

| | | | |
|-----|-----|-------|-------|
| 按分率 | 85% | 按分後金額 | 5837- |
|-----|-----|-------|-------|

| 整理番号 | 経費項目 | 調査研究費 | 研修費 | 広報広聴費 | 委員報酬等活動費 | 会議費 | 資料作成費 | 資料購入費 | 事務所費 | 事務費 | 人件費 |
|------|------|-------|-----|-------|----------|-----|-------|-------|------|-----|-----|
| | | | | | | | | | | | |

| | | | |
|-----|--|-------|--|
| 按分率 | | 按分後金額 | |
|-----|--|-------|--|

- ※ 領収書は重ならないように貼付すること。なお、領収書が大きい場合は、記入欄を一つにまとめたり、別添とすることも可能である。
- ※ 「整理番号」欄には出納簿の該当する整理番号を記載し、「経費項目」欄には該当する経費項目に○を記載すること。
- ※ 按分した場合は、按分率欄及び按分後金額欄に記載すること。

領収書整理票

(職員名 伊藤 勝人)

| 整理番号 | 経費項目 | 調査研究費 | 研修費 | 広報広聴費 | 業務研修等活動費 | 会議費 | 資料作成費 | 資料購入費 | 事務所費 | 事務費 | 人件費 |
|------|------|-------|-----|-------|----------|-----|-------|-------|------|-----|-----|
| AS | ○ | | | | | | | | | | |

ENEOS

納品書(領収書)

2020年09月09日 08:16

売上
I社(株)伊藤 様
23341-201005-154
ENEOS CASH J
車両番号 0 奥車番
0110-00 P-01
レギュラー 45.30L
137円 *
合計 ¥6,206
(消費税10%対象)
内消費税等 ¥564
約残 10000-3794 7000-794
理宜でお買上げの金額は納品書にのりかえさせていただきます

大洋石油株式会社 春日井SS
愛知県 春日井市
藤木町7丁目16番地2
TEL:0568-81-5957 SS-101884
E-Mail No 7019-01 7-Nc69186-9187
2020/09/09
006

道路事業等現地調査に伴うガソリン代

| | | | |
|-----|-----|-------|------|
| 按分率 | 80% | 按分後金額 | 4964 |
|-----|-----|-------|------|

| 整理番号 | 経費項目 | 調査研究費 | 研修費 | 広報広聴費 | 業務研修等活動費 | 会議費 | 資料作成費 | 資料購入費 | 事務所費 | 事務費 | 人件費 |
|------|------|-------|-----|-------|----------|-----|-------|-------|------|-----|-----|
| | | | | | | | | | | | |

| | | | |
|-----|--|-------|--|
| 按分率 | | 按分後金額 | |
|-----|--|-------|--|

※ 領収書は重ならないように貼付すること。なお、領収書が大きい場合は、記入欄を一つにまとめたり、別添とすることも可能である。
 ※ 「整理番号」欄には出納簿の該当する整理番号を記載し、「経費項目」欄には該当する経費項目に○を記載すること。
 ※ 按分した場合は、按分率欄及び按分後金額欄に記載すること。

領収書整理票

(議員名: 伊藤 勝人)

| | | | | | | | | | | | |
|-------|------|-------|-----|-------|----------|-----|-------|-------|------|-----|-----|
| 領収書番号 | 経費項目 | 調査研究費 | 研修費 | 広報広聴費 | 委員報酬等活動費 | 会議費 | 資料作成費 | 資料購入費 | 事務所費 | 事務費 | 人件費 |
| 87 | | | | | | | | | 0 | | |

水道料金等納入通知書兼領収証書 ㊦

00860-4-960862
春日井市水道事業

お客様番号
[黒塗り]

設置場所
カスカイ トリイマツチヨウ
4チヨウメ 148

お客様名
イトウ カツト

| | |
|------------|------------------|
| 令和 2 年 7 月 | 令和 2 年 8 月分 |
| 使用水量 | 4 m ³ |
| 水道料金 | 82 円 |
| 充当額納入済額 | 0 円 |
| 下水道使用料 | 1870 円 |
| 充当額納入済額 | 0 円 |
| 中止閉栓手数料 | 0 円 |
| 合計額 | 1952 円 |

上記金額には消費税を含みます。

納期限 令和 2 年 9 月 30 日

備考

上記の金額を納期限までに裏面の納入場所へ納めてください。

上記の金額を領収しました。

春日井市長 伊藤 太

春日井市水道事業

領収証書は5年間大切に保管してください。
(お客様保管)

印なきものは無効

2020.9.15

5056

春日井市印

事務所水道代 (7月~8月分)

| | | | |
|-----|-----|-------|------|
| 按分率 | 85% | 按分後金額 | 1659 |
|-----|-----|-------|------|

| | | | | | | | | | | | |
|-------|------|-------|-----|-------|----------|-----|-------|-------|------|-----|-----|
| 領収書番号 | 経費項目 | 調査研究費 | 研修費 | 広報広聴費 | 委員報酬等活動費 | 会議費 | 資料作成費 | 資料購入費 | 事務所費 | 事務費 | 人件費 |
| | | | | | | | | | | | |

| | | | |
|-----|--|-------|--|
| 按分率 | | 按分後金額 | |
|-----|--|-------|--|

※ 領収書は重ならないように貼付すること。なお、領収書が大きい場合は、記入欄を一つにまとめたり、別添とすることも可能である。

※ 「領収番号」欄には出納簿の該当する整理番号を記載し、「経費項目」欄には該当する経費項目に○を記載すること。

※ 按分した場合は、按分率欄及び按分後金額欄に記載すること。

領収書整理票

(職員名: 伊藤 勝人)

| | | | | | | | | | | | |
|------|------|-------|-----|-------|-------|-----|-------|-------|------|-----|-----|
| 振替口座 | 経費項目 | 調査研究費 | 研修費 | 広報広聴費 | 業務維持費 | 会議費 | 資料作成費 | 資料購入費 | 事務所費 | 事務費 | 人件費 |
| | | | | | | | | | ○ | | |

振替払込請求書兼受領証 (振込金受領証) (020903)

加入 中部電力三ライス株式会社
 令和 2年 9月分ご使用期間 8月 5日 ~ 9月 2日 (日程 03)
 金額 千 百 十 万 千 百 十 円 消費税等相当額(再掲) 570 円
 6272

イトウ カツンド 様

| | | | |
|------------|------|---------|------------|
| お客様番号・契約種別 | 容量 | ご使用量 | 上記金額の内訳(円) |
| | A 30 | kWh 243 | 6272 |
| 従量電灯B | | | |

お支払期日は 10月5日 です。お支払期日をご過ぎてお支払いいただいた場合は、延滞利息(年利10%)を、お支払いの日以降の料金とあわせてご請求いたします。ただし、ご家庭や商店など低圧の電気をお使いいただいているお客様がご支払期日の翌日から10日目までにお支払いいただいた場合は、延滞利息を申し受けません。

払込用紙の有効期限は 10月26日 となっております。
 中部電力三ライス株式会社 中
 0570-048-155
 (携帯電話・PHSからもご利用いただけます。)

事務所電気代(9月分)

20.9.15

(ゆうちょ銀行)

| | | | |
|-----|-----|-------|-------|
| 按分率 | 85% | 按分後金額 | 5,331 |
|-----|-----|-------|-------|

| | | | | | | | | | | | |
|------|------|-------|-----|-------|-------|-----|-------|-------|------|-----|-----|
| 振替口座 | 経費項目 | 調査研究費 | 研修費 | 広報広聴費 | 業務維持費 | 会議費 | 資料作成費 | 資料購入費 | 事務所費 | 事務費 | 人件費 |
| | | | | | | | | | | | |

| | | | |
|-----|--|-------|--|
| 按分率 | | 按分後金額 | |
|-----|--|-------|--|

※ 領収書は重ならないように貼付すること。なお、領収書が大きい場合は、記入欄を一つにまとめたり、別添とすることも可能である。
 ※ 「振替番号」欄には出納簿の該当する整理番号を記載し、「経費項目」欄には該当する経費項目に○を記載すること。
 ※ 按分した場合は、按分率欄及び按分後金額欄に記載すること。

領収書整理票

(職員名 伊藤 勝人)

| 整理番号 | 経費項目 | 調査研究費 | 研修費 | 広報広聴費 | 業務旅行等活動費 | 会議費 | 資料作成費 | 資料購入費 | 事務所費 | 事務費 | 人件費 |
|------|------|-------|-----|-------|----------|-----|-------|-------|------|-----|-----|
| 49 | 0 | | | | | | | | | | |

ENEOS

納品書(領収書)
2020年09月19日 09:18

売上
137円
137円
*
¥4,726
¥4,726
¥430
合計
(消費税10%対象)
内消費税等
納税 10000-5274 5000-274
現金での買上げの場合は納税額にのみ元金で戻ります。

大洋石油株式会社 春日井SS
愛知県 春日井市
篠木町7丁目16番地2
TEL:0568-81-5957 SS-101884
E-MAIL:0325-01 1932-1933
017 2020/09/19

道路事業等現地調査に係るガソリン代

| | | | |
|-----|-----|-------|-------|
| 按分率 | 80% | 按分後金額 | 3780- |
|-----|-----|-------|-------|

| 整理番号 | 経費項目 | 調査研究費 | 研修費 | 広報広聴費 | 業務旅行等活動費 | 会議費 | 資料作成費 | 資料購入費 | 事務所費 | 事務費 | 人件費 |
|------|------|-------|-----|-------|----------|-----|-------|-------|------|-----|-----|
| | | | | | | | | | | | |

| | | | |
|-----|--|-------|--|
| 按分率 | | 按分後金額 | |
|-----|--|-------|--|

※ 領収書は重ならないように貼付すること。なお、領収書が大きい場合は、記入欄を一つにまとめたり、別添とすることも可能である。
 ※ 「整理番号」欄には出納簿の該当する整理番号を記載し、「経費項目」欄には該当する経費項目に○を記載すること。
 ※ 按分した場合は、按分率欄及び按分後金額欄に記載すること。

領収書整理票

(議員名 伊藤 勝人)

| 整理番号 | 経費項目 | 調査研究費 | 研修費 | 広報広聴費 | 議員職務 等活動費 | 会議費 | 資料作成費 | 資料購入費 | 事務所費 | 事務費 | 人件費 |
|------|------|-------|-----|-------|--------------|-----|-------|-------|------|-----|-----|
| 90 | 0 | | | | | | | | | | |

ENEOS

納品書(領収書)

2020年09月26日 08:27

売上
IIZUMI YUJI KAWA 様
23341-201005-154
ENEOS CASH J
車荷番号 0 表車番
0110-00
レギュラー
P-01
*
136円 ¥6,664
合計 ¥6,664
(消費税10%対象)
内消費税等 ¥6,664
約銭 10000-3336 7000-336 ¥606
現金で決済日の場合は納品書にかえておいて頂きます。
大洋石油株式会社 春日井SS
愛知県 春日井市
榑木町7丁目16番地2
TEL:0568-81-5957 SS-101884
FAX:0568-81-5957 〒463298-3299
003 2020/09/26

河川事業等現地調査に係るガソリン代

| | | | |
|-----|-----|-------|-------|
| 按分率 | 10% | 按分後金額 | 5331- |
|-----|-----|-------|-------|

| 整理番号 | 経費項目 | 調査研究費 | 研修費 | 広報広聴費 | 議員職務 等活動費 | 会議費 | 資料作成費 | 資料購入費 | 事務所費 | 事務費 | 人件費 |
|------|------|-------|-----|-------|--------------|-----|-------|-------|------|-----|-----|
| | | | | | | | | | | | |

| | | | |
|-----|--|-------|--|
| 按分率 | | 按分後金額 | |
|-----|--|-------|--|

※ 領収書は重ならないように貼付すること。なお、領収書が大きい場合は、記入欄を一つにまとめたり、別添とすることも可能である。
 ※ 「整理番号」欄には出納簿の該当する整理番号を記載し、「経費項目」欄には該当する経費項目に○を記載すること。
 ※ 按分した場合は、按分率欄及び按分後金額欄に記載すること。

領収書整理票

(議員名: 伊藤 隆人)

| 整理番号 | 経費項目 | 国主研究費 | 研修費 | 広報広聴費 | 委員経費 等活動費 | 会議費 | 資料作成費 | 資料購入費 | 事務所費 | 事務費 | 人件費 |
|------|------|-------|-----|-------|--------------|-----|-------|-------|------|-----|-----|
| 81 | | | | | | | | | | ○ | |

電話料金等払込受領証

西日本ご利用分
ご請求先氏名 伊藤かつんど事務所様
お客様番号 [REDACTED]
2020年 9月ご請求分
金額(円) ¥5,456-
受取人 NITTFアイナンス株式会社
お問い合わせ先 (無料) 0800-3335550
領収日 附印 2020.9.28
取入印 英 国 付 欄 (金融機関・CVS用) → お客様

※本払込受領証は、銀行・郵便局でお客様ご自身の署名と、金額記載を捺印してください。ご請求書と併せてご提出ください。

インターネット接続使用料 (1ヶ月)

| | | | |
|-----|------|-------|------|
| 按分率 | 100% | 按分後金額 | ¥637 |
|-----|------|-------|------|

| 整理番号 | 経費項目 | 国主研究費 | 研修費 | 広報広聴費 | 委員経費 等活動費 | 会議費 | 資料作成費 | 資料購入費 | 事務所費 | 事務費 | 人件費 |
|------|------|-------|-----|-------|--------------|-----|-------|-------|------|-----|-----|
| | | | | | | | | | | | |

| | | | |
|-----|--|-------|--|
| 按分率 | | 按分後金額 | |
|-----|--|-------|--|

- ※ 領収書は重ならないように貼付すること。なお、領収書が大きい場合は、記入欄を一つにまとめたり、別添とすることも可能である。
- ※ 「整理番号」欄には出納簿の該当する整理番号を記載し、「経費項目」欄には該当する経費項目に○を記載すること。
- ※ 按分した場合は、按分率欄及び按分後金額欄に記載すること。

領収書整理票

(議員名: 伊藤 勝人)

| 整理番号 | 経費項目 | 調査研究費 | 研修費 | 広報広聴費 | 委員報酬等活動費 | 会議費 | 資料作成費 | 資料購入費 | 事務所費 | 事務費 | 人件費 |
|------|------|-------|-----|-------|----------|-----|-------|-------|------|-----|-----|
| 92 | | | | | | | | 0 | | | |

領収証
伊藤 勝人 様
鳥居松町4丁目

280
148

ASA
2020年 9月分
(70) 64.00集金
お問合せNo. 13389
(8% 3,086円)
(10% 0円)

| 銘柄 (*は軽減税率対象) | 部数 | 金額 | 備考 |
|---------------|----|-------|----|
| *朝日新聞 朝刊 | 1 | 3,086 | |

合計金額
3,086円

科学漫画 サバイバルシリーズ
大好評上映中! 人体のサバイバル!
この夏、ジオ・ピピ・ケイがアニメ映画
になって登場!

ASA鳥居松
春日井市瑞穂通2丁目3-1
TEL 0568-86-3801



| | | | |
|-----|-----|-------|-------|
| 按分率 | 50% | 按分後金額 | 1543- |
|-----|-----|-------|-------|

| 整理番号 | 経費項目 | 調査研究費 | 研修費 | 広報広聴費 | 委員報酬等活動費 | 会議費 | 資料作成費 | 資料購入費 | 事務所費 | 事務費 | 人件費 |
|------|------|-------|-----|-------|----------|-----|-------|-------|------|-----|-----|
| | | | | | | | | | | | |

| | | | |
|-----|--|-------|--|
| 按分率 | | 按分後金額 | |
|-----|--|-------|--|

※ 領収書は重ならないように貼付すること。なお、領収書が大きい場合は、記入欄を一つにまとめたり、別紙とすることも可能である。
 ※ 「整理番号」欄には出納簿の該当する整理番号を記載し、「経費項目」欄には該当する経費項目に○を記載すること。
 ※ 按分した場合は、按分率欄及び按分後金額欄に記載すること。

領収書整理票

(議員名 伊藤 勝人)

| 整理番号 | 経費項目 | 調査研究費 | 研修費 | 広報広聴費 | 委員報酬等活動費 | 会議費 | 資料作成費 | 資料購入費 | 事務所費 | 事務費 | 人件費 |
|------|------|-------|-----|-------|----------|-----|-------|-------|------|-----|-----|
| 97 | | | | | | | | | ○ | | |

領収証 伊藤 勝人 様 No. 20-09-30

70000

内訳
現金
小切手
手形
消費税額等(%)

但し 2024年10月30日 上記正に領収いたしました

令和2年10月30日

伊藤 勝人



事務所家賃 (令和2年10月分) 70000-

| | | | |
|-----|-----|-------|-------|
| 按分率 | 85% | 按分後金額 | 59500 |
|-----|-----|-------|-------|

| 整理番号 | 経費項目 | 調査研究費 | 研修費 | 広報広聴費 | 委員報酬等活動費 | 会議費 | 資料作成費 | 資料購入費 | 事務所費 | 事務費 | 人件費 |
|------|------|-------|-----|-------|----------|-----|-------|-------|------|-----|-----|
| | | | | | | | | | | | |

| | | | |
|-----|--|-------|--|
| 按分率 | | 按分後金額 | |
|-----|--|-------|--|

- ※ 領収書は重ならないように貼付すること。なお、領収書が大きい場合は、記入欄を一つにまとめたり、別添とすることも可能である。
- ※ 「整理番号」欄には出納簿の該当する整理番号を記載し、「経費項目」欄には該当する経費項目に○を記載すること。
- ※ 按分した場合は、按分率欄及び按分後金額欄に記載すること。

領収書整理票

(議員名 伊藤 勝人)

| 整理番号 | 経費項目 | 国主研究費 | 研修費 | 広報広聴費 | 業績評価 等活動費 | 会議費 | 資料作成費 | 資料購入費 | 事務所費 | 事務費 | 人件費 |
|------|------|-------|-----|-------|--------------|-----|-------|-------|------|-----|-----|
| 99 | 0 | | | | | | | | | | |

ENEOS

納品書(領収書)
2020年10月06日 08:02

売上
伊藤 勝人様
23341-201005-154
ENEOS CASH J
車両番号 0-美車番
0110-00
レギュラー P-01
44.00L
136円 *
¥5,984

合計 ¥5,984
(消費税10%対象)
内消費税等 ¥5,984
約銭 10000-4016 6000-16
現金でお渡しの場合は領収書にかたがて原票を
大洋石油株式会社 春日井SS
愛知県 春日井市
榑木町7丁目1番地2
TEL:0568-81-5957 SS-101884
レシートNo 2085-01 17-外No5606-5607
003 2020/10/06

河川事業等現地調査に係るガソリン代

| | | | |
|-----|-----|-------|-------|
| 按分率 | 80% | 按分後金額 | 4787- |
|-----|-----|-------|-------|

| 整理番号 | 経費項目 | 国主研究費 | 研修費 | 広報広聴費 | 業績評価 等活動費 | 会議費 | 資料作成費 | 資料購入費 | 事務所費 | 事務費 | 人件費 |
|------|------|-------|-----|-------|--------------|-----|-------|-------|------|-----|-----|
| | | | | | | | | | | | |

| | | | |
|-----|--|-------|--|
| 按分率 | | 按分後金額 | |
|-----|--|-------|--|

※ 領収書は真ならないように貼付すること。なお、領収書が大きい場合は、記入欄を一つにまとめたり、別添とすることも可能である。
 ※ 「整理番号」欄には出納簿の該当する整理番号を記載し、「経費項目」欄には該当する経費項目に○を記載すること。
 ※ 按分した場合は、按分率欄及び按分後金額欄に記載すること。

領収書整理票

(職員名: 伊藤 勝人)

| 整理番号 | 経費項目 | 調査研究費 | 研修費 | 広報広聴費 | 会議費 | 資料作成費 | 資料購入費 | 事務所費 | 事務費 | 人件費 |
|------|------|-------|-----|-------|-----|-------|-------|------|-----|-----|
| 100 | | | | | | | | | ○ | |

電話料金等払込受領証
西日本ご利用分

ご請求先氏名
伊藤かつんど事務所様

お客様番号
[REDACTED]

2020年 9月ご請求分

金額(円)
¥6,173-

受取人
NTTファイナンス株式会社

お問合せ先 (無料)
0800-3335550

55031
201008
0800-3335550
20.10.08

取入印紙貼付欄
(金融機関・CVS用)→お客様

※ 本票は必ずしも「領収書」として発行されるものではありません。領収書として発行される場合は、本票の裏面に記載の「領収書」として発行される場合があります。

事務所電話代 (1月分)

| | | | |
|-----|-----|-------|------|
| 按分率 | 85% | 按分後金額 | 5247 |
|-----|-----|-------|------|

| 整理番号 | 経費項目 | 調査研究費 | 研修費 | 広報広聴費 | 会議費 | 資料作成費 | 資料購入費 | 事務所費 | 事務費 | 人件費 |
|------|------|-------|-----|-------|-----|-------|-------|------|-----|-----|
| | | | | | | | | | | |

| | | | |
|-----|--|-------|--|
| 按分率 | | 按分後金額 | |
|-----|--|-------|--|

- ※ 領収書は重ならないように貼付すること。なお、領収書が大きい場合は、記入欄を一つにまとめたり、別添とすることも可能である。
- ※ 「整理番号」欄には出納簿の該当する整理番号を記載し、「経費項目」欄には該当する経費項目に○を記載すること。
- ※ 按分した場合は、按分率欄及び按分後金額欄に記載すること。

領収書整理票

(職員名: 伊藤 勝人)

| 経理部 | 経費項目 | 調査研究費 | 研修費 | 広報広聴費 | 委員報酬等活動費 | 会議費 | 資料作成費 | 資料購入費 | 事務所費 | 事務費 | 人件費 |
|-----|------|-------|-----|-------|----------|-----|-------|-------|------|-----|-----|
| | | | | | | | | | ○ | | |

振替払込請求書兼受領証 (振込金受領証) 021005

本証により当社の集金員が集金するものではありません。
裏面にも記載してください。

加入者名 中部電力ミライズ株式会社
 口座記号番号
 令和 2年 10月分 の使用期間 9月 3日 ~ 10月 4日 (日程 03)
 千 百 十 万 千 百 十 円 消費税等相当額(再掲) 370円
 金額 4077

ご依頼人氏名 イノウエ カズノリ 様

| お客さま番号・契約種別 | 容量 | ご使用量 | 上記金額の内訳(円) |
|-------------|----|---------|------------|
| A | 30 | kWh 157 | 4077 |
| 従量電灯B | | | |

お支払期日は 11月 4日 です。お支払期日を過ぎてお支払いいただいた場合は、延滞利息(年利10%)を、お支払いの日以降の料金とあわせてご請求いたします。ただし、ご家庭や商店など低圧の電気をお使いいただいているお客さまが、お支払期日の翌日から10日目までにお支払いいただいた場合は、延滞利息を申し受けません。

お支払期日の有効期限は 11月 24日 となっております。
 振込用紙の有効期限は 11月 24日 となっております。
 中部電力ミライズ株式会社 中
 0570-048-155
 (携帯電話・PHSからもご利用いただけます。)
 (ゆうちょ銀行)
 日 附 印
 20.10.22

事務所電費(10月分)

| | | | |
|-----|-----|-------|------|
| 按分率 | 85% | 按分後金額 | 3465 |
|-----|-----|-------|------|

| 経理部 | 経費項目 | 調査研究費 | 研修費 | 広報広聴費 | 委員報酬等活動費 | 会議費 | 資料作成費 | 資料購入費 | 事務所費 | 事務費 | 人件費 |
|-----|------|-------|-----|-------|----------|-----|-------|-------|------|-----|-----|
|-----|------|-------|-----|-------|----------|-----|-------|-------|------|-----|-----|

| | | | |
|-----|--|-------|--|
| 按分率 | | 按分後金額 | |
|-----|--|-------|--|

- ※ 領収書は重ならないように貼付すること。なお、領収書が大きい場合は、記入欄を一つにまとめたり、別紙とすることも可能である。
- ※ 「整理番号」欄には出納簿の該当する整理番号を記載し、「経費項目」欄には該当する経費項目に○を記載すること。
- ※ 按分した場合は、按分率欄及び按分後金額欄に記載すること。

領収書整理票

(議員名 伊藤 勝人)

| 整理番号 | 経費項目 | 調査研究費 | 研修費 | 広報広聴費 | 委員職務等活動費 | 会議費 | 資料作成費 | 資料購入費 | 事務所費 | 事務費 | 人件費 |
|------|------|-------|-----|-------|----------|-----|-------|-------|------|-----|-----|
| 104 | | | | | | | | | | ○ | |

電話料金等払込受領証

西日本ご利用分

| | | | | | | | |
|----------------------|-------|--------------|------------------|--------------------|----------------------------|---------------------|-------------------------|
| ご請求先氏名 伊藤かつと事務所 様 | お客様番号 | 2020年10月ご請求分 | 金額(円) ¥5,456- | 受取人 NTTファイナンス株式 | お問合せ先 (無料) 0800-3335550 | 額取日 附 印 20.10.22 | 取入印 紙 貼 付 欄 20.10.22 |
|----------------------|-------|--------------|------------------|--------------------|----------------------------|---------------------|-------------------------|

※本票は必ず裏面に記載の事項を必ずご確認ください。上記内容と異なる場合は必ず裏面に記載の事項を必ずご確認ください。

インターネット接続使用料 (10月分)

| | | | |
|-----|-----|-------|-------|
| 按分率 | 85% | 按分後金額 | 4637- |
|-----|-----|-------|-------|

| 整理番号 | 経費項目 | 調査研究費 | 研修費 | 広報広聴費 | 委員職務等活動費 | 会議費 | 資料作成費 | 資料購入費 | 事務所費 | 事務費 | 人件費 |
|------|------|-------|-----|-------|----------|-----|-------|-------|------|-----|-----|
| | | | | | | | | | | | |

| | | | |
|-----|--|-------|--|
| 按分率 | | 按分後金額 | |
|-----|--|-------|--|

- ※ 領収書は重ならないように貼付すること。なお、領収書が大きい場合は、記入欄を一つにまとめたり、別添とすることも可能である。
- ※ 「整理番号」欄には出納簿の該当する整理番号を記載し、「経費項目」欄には該当する経費項目に○を記載すること。
- ※ 按分した場合は、按分率欄及び按分後金額欄に記載すること。

領収書整理票

(議員名 伊藤 勝人)

| 整理番号 | 経費項目 | 調査研究費 | 研修費 | 広報広聴費 | 委員報酬等活動費 | 会議費 | 資料作成費 | 資料購入費 | 事務所費 | 事務費 | 人件費 |
|------|------|-------|-----|-------|----------|-----|-------|-------|------|-----|-----|
| 105 | | | | | | | | ○ | | | |

領収証
伊藤 勝人 様

27日

ASA

2020年10月分
(70) 64.00集金

お問合せNo. 13389

(8% 3,086円)

(10% 0円)

鳥居松町4丁目

148

| 銘柄 (*は軽減税率対象) | 部数 | 金額 | 備考 | 合計金額 |
|---------------|----|-------|----|--------|
| *朝日新聞 朝刊 | 1 | 3,086 | | 3,086円 |

ご愛読ありがとうございます。朝日新聞の購読料はクレジットカードでも支払いができます。手続きは簡単、手数料は一切不要です。

ASA鳥居松
春日井市瑞穂通2丁目3-1
TEL 0568-86-3801



| | | | |
|-----|-----|-------|-------|
| 按分率 | 50% | 按分後金額 | 1543- |
|-----|-----|-------|-------|

| 整理番号 | 経費項目 | 調査研究費 | 研修費 | 広報広聴費 | 委員報酬等活動費 | 会議費 | 資料作成費 | 資料購入費 | 事務所費 | 事務費 | 人件費 |
|------|------|-------|-----|-------|----------|-----|-------|-------|------|-----|-----|
| | | | | | | | | | | | |

| | | | |
|-----|--|-------|--|
| 按分率 | | 按分後金額 | |
|-----|--|-------|--|

- ※ 領収書は重ならないように貼付すること。なお、領収書が大きい場合は、記入欄を一つにまとめたり、別添とすることも可能である。
- ※ 「整理番号」欄には出納簿の該当する整理番号を記載し、「経費項目」欄には該当する経費項目に○を記載すること。
- ※ 按分した場合は、按分率欄及び按分後金額欄に記載すること。

領収書整理票

(職員名: 伊藤 勝人)

| 整理番号 | 経費項目 | 調査研究費 | 研修費 | 広報広聴費 | 会議費 | 資料作成費 | 資料購入費 | 事務所費 | 事務費 | 人件費 |
|------|------|-------|-----|-------|-----|-------|-------|------|-----|-----|
| 106 | | | | | | | | | ○ | |

| | | | | | | | | | | | | | | | | | | |
|--------|-----|--------|-----|------|-------|------|------|------|----|-----|---|----|---------|----------|----|---------------|------|------|
| 021027 | 330 | 67,068 | I 利 | 取扱日付 | 取引コード | 起算月日 | 取引金額 | 元帳残高 | 摘要 | 取扱店 | 税 | 種類 | 総合口座限度額 | 極度額 (千円) | 利率 | 作成日 (千円) 7/1限 | 取引時間 | 一括入金 |
| | | | | | | | | | | | | | | | | | | |

おなまえ 伊藤 勝人 様
 いつもご利用いただきありがとうございます。
 ご指定いただいた照会期間のお取引内容は以下のとおりです。
 なお、ご不明な点がありましたらお取引店までお申し出ください。
 お取引店 顧客番号

人件費

車代 (10月分)

| | | | |
|-----|-----|-------|----------|
| 按分率 | 85% | 按分後金額 | 57,007.- |
|-----|-----|-------|----------|

※ 領収書は重ならないように貼付すること。なお、領収書が大きい場合は、記入欄を一つにまとめたり、別紙とすることも可能である。
 ※ 「整理番号」欄には出納簿の該当する整理番号を記載し、「経費項目」欄には該当する経費項目に○を記載すること。
 ※ 按分した場合は、按分率欄及び按分後金額欄に記載すること。

領収書整理票

(職員名: 伊藤 勝人)

| 整理番号 | 経費項目 | 調査研究費 | 研修費 | 広報広聴費 | 委員報酬等活動費 | 会議費 | 資料作成費 | 資料購入費 | 事務所費 | 事務費 | 人件費 |
|------|------|-------|-----|-------|----------|-----|-------|-------|------|-----|-----|
| 167 | ○ | | | | | | | | | | |

ENEOS

納品書(領収書)

2020年10月28日 17:47

売上
〒114-8501 東京都荒川区西日暮里
23341-201005-154

ENEOS CASH J

車両番号 0, 英車番

0110-00

レギュラー

47.72L

P-01

134円

合計 ¥6,394

(消費税10%対象)

内消費税等 ¥581

約銭 10000-3606 7000-606

現金で決済し、領収書は領収欄にかえさせていただきます。

大洋石油株式会社 春日井SS

愛知県 春日井市

徳木町7丁目16番地2

TEL: 0568-81-5957

SS-101884

〒4710-01

2020/10/28

道路事業等現地調査に係るガソリン代

| | | | |
|-----|-----|-------|--------|
| 按分率 | 80% | 按分後金額 | 5,115- |
|-----|-----|-------|--------|

| 整理番号 | 経費項目 | 調査研究費 | 研修費 | 広報広聴費 | 委員報酬等活動費 | 会議費 | 資料作成費 | 資料購入費 | 事務所費 | 事務費 | 人件費 |
|------|------|-------|-----|-------|----------|-----|-------|-------|------|-----|-----|
| | | | | | | | | | | | |

| | | | |
|-----|--|-------|--|
| 按分率 | | 按分後金額 | |
|-----|--|-------|--|

- ※ 領収書は重ならないように貼付すること。なお、領収書が大きい場合は、記入欄を一つにまとめたり、別添とすることも可能である。
- ※ 「整理番号」欄には出納簿の該当する整理番号を記載し、「経費項目」欄には該当する経費項目に○を記載すること。
- ※ 按分した場合は、按分率欄及び按分後金額欄に記載すること。

領収書整理票

(議員名: 伊藤 勝人)

| 整理番号 | 経費項目 | 調査研究費 | 研修費 | 広報広聴費 | 委員報酬等活動費 | 会議費 | 資料作成費 | 資料購入費 | 事務所費 | 事務費 | 人件費 |
|------|------|-------|-----|-------|----------|-----|-------|-------|------|-----|-----|
| | | 112 | | | | | | | | | ○ |

領 収 証

伊藤 勝人

様 No. 20-10-31

★ ¥ 70,000

内 訳
現金
小切手
手形
消費税額等(%)

但 R2 11月分家賃

R2 年 10月 21日 上記正に領収いたしました

春日井市役所庶務課

伊藤 勝人



事務所家賃 (令和2年11月分) 70,000

按分率 85% 按分後金額 59,500

| 整理番号 | 経費項目 | 調査研究費 | 研修費 | 広報広聴費 | 委員報酬等活動費 | 会議費 | 資料作成費 | 資料購入費 | 事務所費 | 事務費 | 人件費 |
|------|------|-------|-----|-------|----------|-----|-------|-------|------|-----|-----|
| | | | | | | | | | | | |

按分率 按分後金額

- ※ 領収書は重ならないように貼付すること。なお、領収書が大きい場合は、記入欄を一つにまとめたり、別添とすることも可能である。
- ※ 「整理番号」欄には出納簿の該当する整理番号を記載し、「経費項目」欄には該当する経費項目に○を記載すること。
- ※ 按分した場合は、按分率欄及び按分後金額欄に記載すること。

領収書整理票

(議員名 伊藤 勝人)

| 整理番号 | 経費項目 | 調査研究費 | 研修費 | 広報広聴費 | 委員報酬等活動費 | 会議費 | 資料作成費 | 資料購入費 | 事務所費 | 事務費 | 人件費 |
|------|------|-------|-----|-------|----------|-----|-------|-------|------|-----|-----|
| 113 | | | | ○ | | | | | | ○ | |

領 収 証

伊藤 勝人 様

2 年 10 月 31 日

ホームページ

管理費 (10月分)

★ 10,000

但 ホームページ管理費
上記正に領収いたしました

内 訳

税抜金額

消費税額等(%)

名古屋市千代田区45番地
ラビプラザ管線201号

〒 460 0000

コクヨ ウケ-1048

| | |
|---------|--------------|
| 按分率 85% | 按分後金額 8,500- |
|---------|--------------|

| 整理番号 | 経費項目 | 調査研究費 | 研修費 | 広報広聴費 | 委員報酬等活動費 | 会議費 | 資料作成費 | 資料購入費 | 事務所費 | 事務費 | 人件費 |
|------|------|-------|-----|-------|----------|-----|-------|-------|------|-----|-----|
| | | | | | | | | | | | |

| | |
|-----|-------|
| 按分率 | 按分後金額 |
|-----|-------|

- ※ 領収書は重ならないように貼付すること。なお、領収書が大きい場合は、記入欄を一つにまとめたり、別添とすることも可能である。
- ※ 「整理番号」欄には出納簿の該当する整理番号を記載し、「経費項目」欄には該当する経費項目に○を記載すること。
- ※ 按分した場合は、按分率欄及び按分後金額欄に記載すること。

「別紙県外活動報告書 / 善後」

領収書整理票

(議員名: 伊藤 勝人)

| 整理番号 | 経費項目 | 調査研究費 | 研修費 | 広報広聴費 | 議員職務等活動費 | 会議費 | 資料作成費 | 資料購入費 | 事務所費 | 事務費 | 人件費 |
|------|------|-------|-----|-------|----------|-----|-------|-------|------|-----|-----|
| 114 | | ○ | | | | | | | | | |

領収書No 10-12
窓口No

駅No 5130116

領収書

伊藤 勝人

金額 ¥14,960円
「消費税等込み」

但し、乗車券類として

上記金額確かに領収致しました

2020年11月5日
東海旅客鉄道株式会社

ご利用いただきましてありがとうございます

印紙税申告
付につき名古屋中村
税務署承認済



現金出納社員

名古屋駅

JR JR
名古屋駅一軒駅

11月5日 農水省 議連会長として県取組と決り 版、マキシ、鶏印
127112 要望活動部

| | |
|-----|-------|
| 按分率 | 按分後金額 |
|-----|-------|

| 整理番号 | 経費項目 | 調査研究費 | 研修費 | 広報広聴費 | 議員職務等活動費 | 会議費 | 資料作成費 | 資料購入費 | 事務所費 | 事務費 | 人件費 |
|------|------|-------|-----|-------|----------|-----|-------|-------|------|-----|-----|
| | | | | | | | | | | | |

| | |
|-----|-------|
| 按分率 | 按分後金額 |
|-----|-------|

※ 領収書は重ならないように貼付すること。なお、領収書が大きい場合は、記入欄を一つにまとめたり、別添とすることも可能である。
 ※ 「整理番号」欄には出納簿の該当する整理番号を記載し、「経費項目」欄には該当する経費項目に○を記載すること。
 ※ 按分した場合は、按分率欄及び按分後金額欄に記載すること。

領収書整理票

(議員名 伊藤 勝人)

| 整理番号 | 経費項目 | 調査研究費 | 研修費 | 広報広聴費 | 委員候補等活動費 | 会議費 | 資料作成費 | 資料購入費 | 事務所費 | 事務費 | 人件費 |
|------|------|-------|-----|-------|----------|-----|-------|-------|------|-----|-----|
| 115 | | ○ | | | | | | | | | |

領収書No 86
 窓口No 218
 領収書
 伊藤 勝人 様
 金額 ¥14,960円
 「消費税等込」
 但し、乗車券類として

上記金額簿かに領収致しました
 2020年11月5日
 東海旅客鉄道株式会社
 ご利用いただきましてありがとうございます

納税申告
 印紙税
 付につき
 古屋中村
 税務署
 承認済



東京駅
 現金出納社員

JR 東京駅 - JR 名古屋駅

11月5日 農林水産省 愛知県浅合市民党委政議連会長と
 県取員と共に 豚マルキン及び鶏卵の補助金に712円迄

| | |
|-----|-------|
| 按分率 | 按分後金額 |
|-----|-------|

| 整理番号 | 経費項目 | 調査研究費 | 研修費 | 広報広聴費 | 委員候補等活動費 | 会議費 | 資料作成費 | 資料購入費 | 事務所費 | 事務費 | 人件費 |
|------|------|-------|-----|-------|----------|-----|-------|-------|------|-----|-----|
| | | | | | | | | | | | |

| | |
|-----|-------|
| 按分率 | 按分後金額 |
|-----|-------|

※ 領収書は重ならないように貼付すること。なお、領収書が大きい場合は、記入欄を一つにまとめたり、別添とすることも可能である。
 ※ 「整理番号」欄には出納簿の該当する整理番号を記載し、「経費項目」欄には該当する経費項目に○を記載すること。
 ※ 按分した場合は、按分率欄及び按分後金額欄に記載すること。

領収書整理票

(職員名: 伊藤 勝人)

| 整理番号 | 経費項目 | 調査研究費 | 研修費 | 広報広聴費 | 委員報酬等活動費 | 会議費 | 資料作成費 | 資料購入費 | 事務所費 | 事務費 | 人件費 |
|------|------|-------|-----|-------|----------|-----|-------|-------|------|-----|-----|
| | 41.6 | | | | | | | | | ○ | |

電話料金等払込受領証
西日本ご利用分

ご請求先氏名
伊藤かつんど事務所 様

お客様番号
[REDACTED]

2020年10月ご請求分

金額(円)
¥4,609-

受取人
NTTファイナンス株式会社

お問い合わせ先 (無料)
0800-3335550

収入印紙 2011.06

収入印紙 2011.06

取入印紙用(印紙用)→お客様

事務所電話代 (10月分)

| | | | |
|-----|-----|-------|-------|
| 按分率 | 85% | 按分後金額 | 3917- |
|-----|-----|-------|-------|

| 整理番号 | 経費項目 | 調査研究費 | 研修費 | 広報広聴費 | 委員報酬等活動費 | 会議費 | 資料作成費 | 資料購入費 | 事務所費 | 事務費 | 人件費 |
|------|------|-------|-----|-------|----------|-----|-------|-------|------|-----|-----|
| | | | | | | | | | | | |

| | | | |
|-----|--|-------|--|
| 按分率 | | 按分後金額 | |
|-----|--|-------|--|

※ 領収書は重ならないように貼付すること。なお、領収書が大きい場合は、記入欄を一つにまとめたり、別添とすることも可能である。

※ 「整理番号」欄には出納簿の該当する整理番号を記載し、「経費項目」欄には該当する経費項目に○を記載すること。

※ 按分した場合は、按分率欄及び按分後金額欄に記載すること。

領収書整理票

(議員名 伊藤 勝人)

| 整理番号 | 経費項目 | 調査研究費 | 研修費 | 広報広聴費 | 委員研修等活動費 | 会議費 | 資料作成費 | 資料購入費 | 事務所費 | 事務費 | 人件費 |
|------|------|-------|-----|-------|----------|-----|-------|-------|------|-----|-----|
| 118 | | | | | | | | | ○ | | |

水道料金等納入通知書兼領収証書

00850-4-960862
春日井市水道事業

お客様番号

設置場所
カスカ・イシトリイマツチヨウ
4チヨウメ 148

お客様名
イトウ カツト

| 令和 2 年 9 月 | 令和 2 年 10 月 | 分 |
|------------|------------------|---|
| 使用水量 | 3 m ³ | |
| 水道料金 | 61 円 | |
| 上水 | 0 円 | |
| 水道料金 | 1870 円 | |
| 下水 | 0 円 | |
| 水道料金 | 0 円 | |
| 中止閉栓手数料 | 0 円 | |
| 合計 | 1931 円 | |

上記金額には消費税を含みます。

納期限 令和 2 年 11 月 30 日

備考

春日井市長 伊藤 太

2011.13

20.11.13

印なきものは無効
領収証書は5年間大切に保管してください。
(お客様保管)

事務所水道光 (9月~10月分)

| | | | |
|-----|-----|-------|------|
| 按分率 | 85% | 按分後金額 | 1641 |
|-----|-----|-------|------|

| 整理番号 | 経費項目 | 調査研究費 | 研修費 | 広報広聴費 | 委員研修等活動費 | 会議費 | 資料作成費 | 資料購入費 | 事務所費 | 事務費 | 人件費 |
|------|------|-------|-----|-------|----------|-----|-------|-------|------|-----|-----|
| | | | | | | | | | | | |

| | | | |
|-----|--|-------|--|
| 按分率 | | 按分後金額 | |
|-----|--|-------|--|

- ※ 領収書は重ならないように貼付すること。なお、領収書が大きい場合は、記入欄を一つにまとめたり、別添とすることも可能である。
- ※ 「整理番号」欄には出納簿の該当する整理番号を記載し、「経費項目」欄には該当する経費項目に○を記載すること。
- ※ 按分した場合は、按分率欄及び按分後金額欄に記載すること。

領収書整理票

(職員名: 伊藤 勝人)

| 整理番号 | 経費項目 | 調査研究費 | 研修費 | 広報広聴費 | 委託費 等活動費 | 会議費 | 資料作成費 | 資料購入費 | 事務所費 | 事務費 | 人件費 |
|------|------|-------|-----|-------|-------------|-----|-------|-------|------|-----|-----|
| 119 | ○ | | | | | | | | | | |

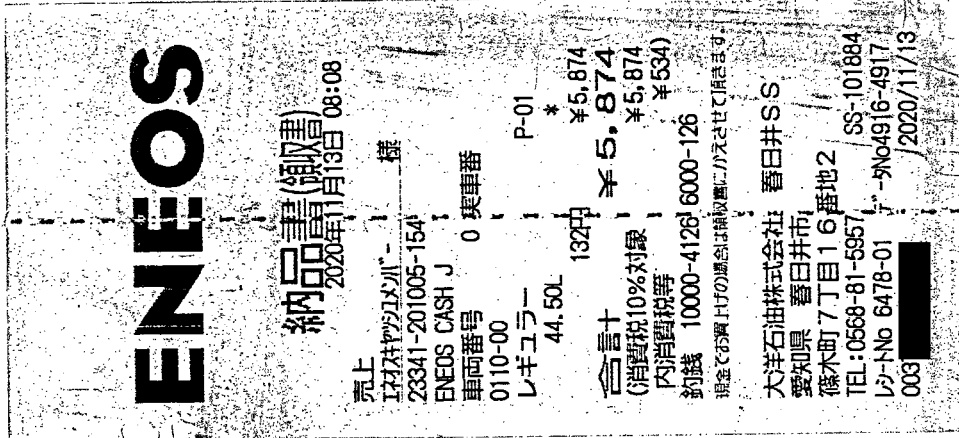

河川事業等現地調査に係るガソリン代

| | | | |
|-----|-----|-------|------|
| 按分率 | 80% | 按分後金額 | 4699 |
|-----|-----|-------|------|

| 整理番号 | 経費項目 | 調査研究費 | 研修費 | 広報広聴費 | 委託費 等活動費 | 会議費 | 資料作成費 | 資料購入費 | 事務所費 | 事務費 | 人件費 |
|------|------|-------|-----|-------|-------------|-----|-------|-------|------|-----|-----|
| | | | | | | | | | | | |

| | | | |
|-----|--|-------|--|
| 按分率 | | 按分後金額 | |
|-----|--|-------|--|

- ※ 領収書は重ならないように貼付すること。なお、領収書が大きい場合は、記入欄を一つにまとめたり、別添とすることも可能である。
- ※ 「整理番号」欄には出納簿の該当する整理番号を記載し、「経費項目」欄には該当する経費項目に○を記載すること。
- ※ 按分した場合は、按分率欄及び按分後金額欄に記載すること。

領収書整理票

(議員名: 伊藤 勝人)

| 整理番号 | 経費項目 | 調査研究費 | 研修費 | 広報誌費 | 委員旅費 等活動費 | 会議費 | 資料作成費 | 資料購入費 | 事務所費 | 事務費 | 人件費 |
|------|------|-------|-----|------|--------------|-----|-------|-------|------|-----|-----|
| 120 | | | | | | | | | ○ | | |

本証により当社の集合員が集金するものではありません。
裏面よりご確認ください。

振替払込請求書兼受領証 (振込金受領証) (021105)

加入 中部電力ミライズ株式会社
 口座記号番号
 令和 2年11月分ご使用期間 10月5日~11月4日 (日程03)
 千 百 十 万 千 百 十 十 円 消費税等相当額(再納)
 金額 3011 273 円
 ご依頼人氏名

| | | | | |
|-------------|--|----|------|------------|
| イトウ カツンド 様 | | 容量 | ご使用量 | 上記金額の内訳(円) |
| お客さま番号・契約種別 | | A | kWh | |
| | | 30 | 115 | 3011 |
| 従量電灯B | | | | |

お支払期日は12月7日です。お支払期日をお支払いいただいた場合は、延滞利息(年利10%)をお支払いの日以降の料金とあわせてご請求いたします。ただし、ご家庭や商店など低圧の電気をお使いいただいているお客さまが、お支払期日の翌日から10日までに支払いただいた場合は、延滞利息を申し受けません。

払込用紙の有効期限は12月28日となっております。
 中部電力ミライズ株式会社 中

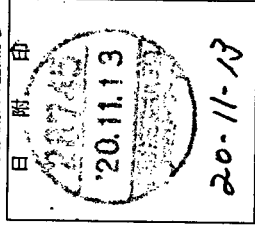

0570-048-155
 (携帯電話・PHSからご利用いただけます。)

(ゆうちょ銀行)

事務所電気代(11月分)

| | | | |
|-----|-----|-------|-------|
| 按分率 | 85% | 按分後金額 | 2,559 |
|-----|-----|-------|-------|

| 整理番号 | 経費項目 | 調査研究費 | 研修費 | 広報誌費 | 委員旅費 等活動費 | 会議費 | 資料作成費 | 資料購入費 | 事務所費 | 事務費 | 人件費 |
|------|------|-------|-----|------|--------------|-----|-------|-------|------|-----|-----|
| | | | | | | | | | | | |

| | | | |
|-----|--|-------|--|
| 按分率 | | 按分後金額 | |
|-----|--|-------|--|

- ※ 領収書は重ならないように貼付すること。なお、領収書が大きい場合は、記入欄を一つにまとめたり、別添とすることも可能である。
- ※ 「整理番号」欄には出納簿の該当する整理番号を記載し、「経費項目」欄には該当する経費項目に○を記載すること。
- ※ 按分した場合は、按分率欄及び按分後金額欄に記載すること。

領収書整理票

(職員名 伊藤 勝人)

| 整理番号 | 経費項目 | 調査研究費 | 研修費 | 広報広聴費 | 業務経費 等活動費 | 会議費 | 資料作成費 | 資料購入費 | 事務所費 | 事務費 | 人件費 |
|------------|----------|-------|-----|-------|--------------|-----|-------|-------|------|-----|-----|
| <u>121</u> | <u>○</u> | | | | | | | | | | |

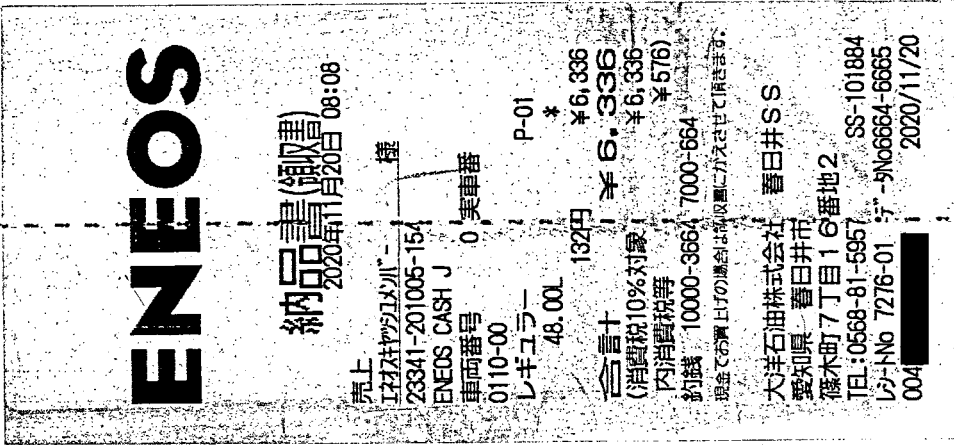

河川事業等現地調査に係るガソリン代

| | | | |
|-----|------------|-------|--------------|
| 按分率 | <u>80%</u> | 按分後金額 | <u>5068-</u> |
|-----|------------|-------|--------------|

| 整理番号 | 経費項目 | 調査研究費 | 研修費 | 広報広聴費 | 業務経費 等活動費 | 会議費 | 資料作成費 | 資料購入費 | 事務所費 | 事務費 | 人件費 |
|------|------|-------|-----|-------|--------------|-----|-------|-------|------|-----|-----|
| | | | | | | | | | | | |

| | | | |
|-----|--|-------|--|
| 按分率 | | 按分後金額 | |
|-----|--|-------|--|

※ 領収書は真ならないように貼付すること。なお、領収書が大きい場合は、記入欄を一つにまとめたり、別添とすることも可能である。
 ※ 「整理番号」欄には出納簿の該当する整理番号を記載し、「経費項目」欄には該当する経費項目に○を記載すること。
 ※ 按分した場合は、按分率欄及び按分後金額欄に記載すること。

領収書整理票

(議員名 伊藤 勝人)

| 整理番号 | 経費項目 | 調査研究費 | 研修費 | 広報広聴費 | 委員旅費 等活動費 | 会議費 | 資料作成費 | 資料購入費 | 事務所費 | 事務費 | 人件費 |
|------|------|-------|-----|-------|--------------|-----|-------|-------|------|-----|-----|
| 122 | ○ | | | | | | | | | | |

ENEOS

納品書(領収書)
2020年11月27日 07:54

売上
江戸川町2222-1 様
23341-201005-15A
ENEOS CASH J
単号番号 01実単番
0110-00
レギュラー P-01
47.00L
135円 *
合計 ¥6,345
(消費税10%対象)
内消費税等 ¥634.5
約銭 1000-3655 7000-655
¥577

現金でお買上げの場合はお領書にかえてさせていただきます。

大洋石油株式会社 春日井SS
愛知県 春日井市
徳木町7丁目1番地2
TEL: 0568-81-5957 SS-101884
E-MAIL No 0017-01 〒468269-8270
003 2020/11/27

道路事業等現地調査に係る出張費

| | | | |
|-----|-----|-------|------|
| 按分率 | 80% | 按分後金額 | 5076 |
|-----|-----|-------|------|

| 整理番号 | 経費項目 | 調査研究費 | 研修費 | 広報広聴費 | 委員旅費 等活動費 | 会議費 | 資料作成費 | 資料購入費 | 事務所費 | 事務費 | 人件費 |
|------|------|-------|-----|-------|--------------|-----|-------|-------|------|-----|-----|
| | | | | | | | | | | | |

| | | | |
|-----|--|-------|--|
| 按分率 | | 按分後金額 | |
|-----|--|-------|--|

※ 領収書は重ならないように貼付すること。なお、領収書が大きい場合は、記入欄を一つにまとめたり、別添とすることも可能である。

※ 「整理番号」欄には出納簿の該当する整理番号を記載し、「経費項目」欄には該当する経費項目に○を記載すること。

※ 按分した場合は、按分率欄及び按分後金額欄に記載すること。

領収書整理票

(議員名: 伊藤 陽人)

| 整理番号 | 経費項目 | 調査研究費 | 研修費 | 広報広聴費 | 委員報酬等活動費 | 会議費 | 資料作成費 | 資料購入費 | 事務所費 | 事務費 | 人件費 |
|------|------|-------|-----|-------|----------|-----|-------|-------|------|-----|-----|
| 123 | | | | | | | | | | ○ | |

電話料金等払込受領証
西日本ご利用分

ご請求先氏名
伊藤かつんと事務所 様

お客様番号
[REDACTED]

2020年11月ご請求分

金額(円)
¥5,456-

受取人
NTTファイナンス株式

お問合せ先 (無料)
0800-3335550

領収日 附印
20.11.27

取入印 紙版付印
20.11.27

(金融機関・CVS用) → お客様

※本払込票は、領収書と同様、領収書の写しを添付してご提出ください。また、領収書の写しを添付してご提出ください。

インターネット接続使用料(11月分)

| | | | |
|-----|-----|-------|------|
| 按分率 | 85% | 按分後金額 | 4637 |
|-----|-----|-------|------|

| 整理番号 | 経費項目 | 調査研究費 | 研修費 | 広報広聴費 | 委員報酬等活動費 | 会議費 | 資料作成費 | 資料購入費 | 事務所費 | 事務費 | 人件費 |
|------|------|-------|-----|-------|----------|-----|-------|-------|------|-----|-----|
| | | | | | | | | | | | |

| | | | |
|-----|--|-------|--|
| 按分率 | | 按分後金額 | |
|-----|--|-------|--|

- ※ 領収書は重ならないように貼付すること。なお、領収書が大きい場合は、記入欄を一つにまとめたり、別添とすることも可能である。
- ※ 「整理番号」欄には出納簿の該当する整理番号を記載し、「経費項目」欄には該当する経費項目に○を記載すること。
- ※ 按分した場合は、按分率欄及び按分後金額欄に記載すること。

領収書整理票

(議員名: 伊藤 勝人)

| 整理番号 | 経費項目 | 調査研究費 | 研修費 | 広報広聴費 | 委員報酬等活動費 | 会議費 | 資料作成費 | 資料購入費 | 事務所費 | 事務費 | 人件費 |
|------|------|-------|-----|-------|----------|-----|-------|-------|------|-----|-----|
| 124 | | | | | | | | | | ○ | |

| | | | | | | | | | | | |
|--------|------|---------|---|------------|-----------|----------|------|---|-----|------|-------------|
| 021127 | 3301 | 67,088- | 枚 | おなまえ 伊藤 勝人 | | 様 | | いつもご利用いただきありがとうございます。ご指定いただいた照会期間のお取引内容は以下のとおりで なお、ご不明な点がありましたらお取引店までお申し出ください。 お取引店 | | 顧客番号 | |
| | | | | 取扱日付 | 取引 コード | 起算 月日 | 取引金額 | 元帳残高 | 取引店 | 種別 | 総合口座 限度額 |
| | | | | (発行店) | | | | 作成日 令和03.04.22 | | | |
| | | | | 人件費 | | | | | | | |

車リース (11月分)

| | | | |
|-----|-----|-------|--------|
| 按分率 | 85% | 按分後金額 | 57007- |
|-----|-----|-------|--------|

※ 領収書は重ならないように貼付すること。なお、領収書が大きい場合は、記入欄を一つにまとめたり、別添とすることも可能である。
 ※ 「整理番号」欄には出納簿の該当する整理番号を記載し、「経費項目」欄には該当する経費項目に○を記載すること。
 ※ 按分した場合は、按分率欄及び按分後金額欄に記載すること。

領収書整理票

(職員名: 伊藤 勝人)

| 整理番号 | 経費項目 | 項主研究費 | 研修費 | 広報広聴費 | 委員報酬等活動費 | 会議費 | 資料作成費 | 資料購入費 | 事務所費 | 事務費 | 人件費 |
|------|------|-------|-----|-------|----------|-----|-------|-------|------|-----|-----|
| 125 | | | | | | | | ○ | | | |

ASA

領収証

伊藤 勝人 様 280

鳥居松町4丁目 148

2020年11月分

(70) 64.00集金

お問合せNo. 13389

(8% 3,400円)

(10% 0円)

合計金額

3,400円

| 銘柄 (*は軽減税率対象) | 部数 | 金額 | 備考 |
|---------------|----|-------|----|
| *朝日新聞 朝刊 | 1 | 3,400 | |

—集金のお知らせ—
 12月の集金は年末の為、通常よりも早
 めに伺う事とまりますので、よろしくお
 願いいたします。

ASA鳥居松
 春日井市瑞穂通2丁目3-1
 TEL 0568-86-3801



| | | | |
|-----|-----|-------|--------|
| 按分率 | 50% | 按分後金額 | 1,700- |
|-----|-----|-------|--------|

| 整理番号 | 経費項目 | 項主研究費 | 研修費 | 広報広聴費 | 委員報酬等活動費 | 会議費 | 資料作成費 | 資料購入費 | 事務所費 | 事務費 | 人件費 |
|------|------|-------|-----|-------|----------|-----|-------|-------|------|-----|-----|
| | | | | | | | | | | | |

| | | | |
|-----|--|-------|--|
| 按分率 | | 按分後金額 | |
|-----|--|-------|--|

- ※ 領収書は重ならないように貼付すること。なお、領収書が大きい場合は、記入欄を一つにまとめたり、別添とすることも可能である。
- ※ 「整理番号」欄には出納簿の該当する整理番号を記載し、「経費項目」欄には該当する経費項目に○を記載すること。
- ※ 按分した場合は、按分率欄及び按分後金額欄に記載すること。

領収書整理票

(議員名: 伊藤 勝人)

| 整理番号 | 経費項目 | 調査研究費 | 研修費 | 広報広聴費 | 委員報酬等活動費 | 会議費 | 資料作成費 | 資料購入費 | 事務所費 | 事務費 | 人件費 |
|------|------|-------|-----|-------|----------|-----|-------|-------|------|-----|-----|
| 129 | | | | | | | | | ○ | | |

領収証 伊藤 勝人 様 No. 20-11-30

★ 12,000

内訳
現金 但し 12月30日 上記正に領収いたしました
小切手
手形
消費税額等(%)

春日市役所 伊藤 政司

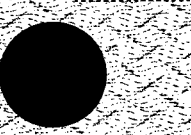
事務所家賃(令和2年12月分) 70000

| | | | |
|-----|-----|-------|-------|
| 按分率 | 85% | 按分後金額 | 59500 |
|-----|-----|-------|-------|

| 整理番号 | 経費項目 | 調査研究費 | 研修費 | 広報広聴費 | 委員報酬等活動費 | 会議費 | 資料作成費 | 資料購入費 | 事務所費 | 事務費 | 人件費 |
|------|------|-------|-----|-------|----------|-----|-------|-------|------|-----|-----|
| | | | | | | | | | | | |

| | | | |
|-----|--|-------|--|
| 按分率 | | 按分後金額 | |
|-----|--|-------|--|

- ※ 領収書は重ならないように貼付すること。なお、領収書が大きい場合は、記入欄を一つにまとめたり、別添とすることも可能である。
- ※ 「整理番号」欄には出納簿の該当する整理番号を記載し、「経費項目」欄には該当する経費項目に○を記載すること。
- ※ 按分した場合は、按分率欄及び按分後金額欄に記載すること。

領収書整理票

(議員名 伊藤勝人)

| 整理番号 | 経費項目 | 調査研究費 | 研修費 | 広報広聴費 | 委員報酬等活動費 | 会議費 | 資料作成費 | 資料購入費 | 事務所費 | 事務費 | 人件費 |
|------------|------|-------|-----|-------|----------|-----|-------|-------|------|-----|-----|
| <u>190</u> | | | | ○ | | | | | | ○ | |

領 収 証

伊藤勝人 様

2年 11月 30日

ホームページ

管理費(11月分)

★ 10,000

但 ホームページ管理費
上記正に領収いたしました

内 訳

税抜金額

消費税額等(%)

品屋市中村区河田町45番地
フラットアザキ宮塚201号
井 福 至 介

コクヨ ウケ-1048

| | | | |
|-----|------------|-------|--------------|
| 按分率 | <u>85%</u> | 按分後金額 | <u>8500-</u> |
|-----|------------|-------|--------------|

| 整理番号 | 経費項目 | 調査研究費 | 研修費 | 広報広聴費 | 委員報酬等活動費 | 会議費 | 資料作成費 | 資料購入費 | 事務所費 | 事務費 | 人件費 |
|------|------|-------|-----|-------|----------|-----|-------|-------|------|-----|-----|
| | | | | | | | | | | | |

| | | | |
|-----|--|-------|--|
| 按分率 | | 按分後金額 | |
|-----|--|-------|--|

- ※ 領収書は重ならないように貼付すること。なお、領収書が大きい場合は、記入欄を一つにまとめたり、別添とすることも可能である。
- ※ 「整理番号」欄には出納簿の該当する整理番号を記載し、「経費項目」欄には該当する経費項目に○を記載すること。
- ※ 按分した場合は、按分率欄及び按分後金額欄に記載すること。

領収書整理票

(議員名: 伊藤 勝人)

| 整理番号 | 経費項目 | 調査研究費 | 研修費 | 広報広聴費 | 議員職務 等活動費 | 会議費 | 資料作成費 | 資料購入費 | 事務所費 | 事務費 | 人件費 |
|------|------|-------|-----|-------|--------------|-----|-------|-------|------|-----|-----|
| 131 | | | | | | | | | ○ | | |

ENEOS

納品書(領収書)

2020年12月01日 10:47

売上
株式会社「水」様
23341-201006-154

ENEOS CASH J
車両番号 0 表車番
2110-00

灯油 18.00L P-11
* ¥1,548

合計 ¥1,548
(消費税10%対象) ¥1,548
内消費税等 ¥141

釣銭 10000-8452 5000-3452
2000-452

現金で決済した場合の領収書は記載欄に記入させていただきます。

大洋石油株式会社 春日井SS
愛知県 春日井市
篠木町7丁目16番地2
TEL:0568-81-5957 SS-101884
E-Mail: 0496-01 5-外N09309-9310
004 2020/12/01

事務所 灯油 131

| | | | |
|-----|-----|-------|------|
| 按分率 | 25% | 按分後金額 | 1315 |
|-----|-----|-------|------|

| 整理番号 | 経費項目 | 調査研究費 | 研修費 | 広報広聴費 | 議員職務 等活動費 | 会議費 | 資料作成費 | 資料購入費 | 事務所費 | 事務費 | 人件費 |
|------|------|-------|-----|-------|--------------|-----|-------|-------|------|-----|-----|
| | | | | | | | | | | | |

| | | | |
|-----|--|-------|--|
| 按分率 | | 按分後金額 | |
|-----|--|-------|--|

※ 領収書は重ならないように貼付すること。なお、領収書が大きい場合は、記入欄を一つにまとめたり、別添とすることも可能である。
 ※ 「整理番号」欄には出納簿の該当する整理番号を記載し、「経費項目」欄には該当する経費項目に○を記載すること。
 ※ 按分した場合は、按分率欄及び按分後金額欄に記載すること。

領収書整理票

(職員名 伊藤 勝人)

| 整理番号 | 経費項目 | 調査研究費 | 研修費 | 広報広聴費 | 委員報酬等活動費 | 会議費 | 資料作成費 | 資料購入費 | 事務所費 | 事務費 | 人件費 |
|------|------|-------|-----|-------|----------|-----|-------|-------|------|-----|-----|
| 132 | | ○ | | | | | | | | | |

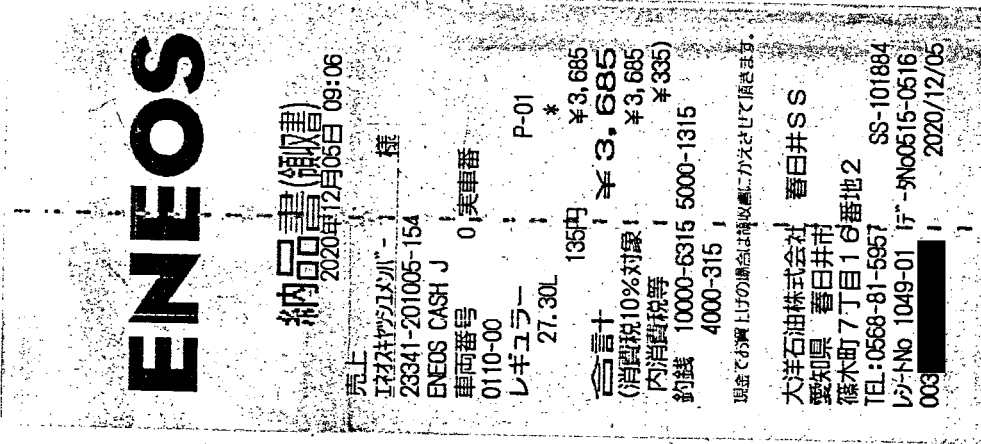

河川事業等現地調査に係るガソリン代

按分率 80% 按分後金額 2948-

| 整理番号 | 経費項目 | 調査研究費 | 研修費 | 広報広聴費 | 委員報酬等活動費 | 会議費 | 資料作成費 | 資料購入費 | 事務所費 | 事務費 | 人件費 |
|------|------|-------|-----|-------|----------|-----|-------|-------|------|-----|-----|
| | | | | | | | | | | | |

按分率 按分後金額

※ 領収書は重ならないように貼付すること。なお、領収書が大きい場合は、記入欄を一つにまとめたり、別添とすることも可能である。
 ※ 「整理番号」欄には出納簿の該当する整理番号を記載し、「経費項目」欄には該当する経費項目に○を記載すること。
 ※ 按分した場合は、按分率欄及び按分後金額欄に記載すること。

領収書整理票

(議員名 伊藤 勝人)

| 振替番号 | 経費項目 | 調査研究費 | 研修費 | 広報広聴費 | 委員報酬等活動費 | 会議費 | 資料作成費 | 資料購入費 | 事務所費 | 事務費 | 人件費 |
|------|------|-------|-----|-------|----------|-----|-------|-------|------|-----|-----|
| 134 | | | | | | | | | ○ | | |

本証により当社の集金員が集金するものではありません。
裏面よりご確認ください。

振替払込請求書兼受領証 (振込金受領証)(021203)

加入者名 中部電力ミライズ株式会社
 令和 2年12月分ご使用期間 11月 5日~12月 2日 (日程 03)
 千 百 十 万 千 百 十 円 消費税率等相当額(両端) 2996
 金額 2996
 ご依頼人氏名

| イトウ カツンド 様 | | 上記金額の内訳(円) | |
|-------------|----|------------|-------|
| お客さま番号・契約種別 | 容量 | ご使用量 | 従量電灯B |
| A | 30 | kWh 118 | 2996 |

お支払期日は 1月 4日 です。お支払期日をお支払いいただいた場合は、延滞利息(年利10%)をお支払いの日以降の料金とあわせてご請求いたします。ただし、ご家庭や商店など低圧の電気をお使いいただいているお客さまが、お支払期日の翌日から10日目までにお支払いいただいた場合は、延滞利息を申し受けません。

日 付 印
20.12.10
20.12.10

払込用紙の有効期限は 1月25日 となっております。
 中部電力ミライズ株式会社 中
 0570-048-155
 (携帯電話・PHSからもご利用いただけます。)

(ゆうちょ銀行)

事務所電費(12月分)

| | | | |
|-----|-----|-------|------|
| 按分率 | 85% | 按分後金額 | 2546 |
|-----|-----|-------|------|

| | | | |
|-----|--|-------|--|
| 按分率 | | 按分後金額 | |
|-----|--|-------|--|

※ 領収書は重ならないように貼付すること。なお、領収書が大きい場合は、記入欄を一つにまとめたり、別紙とすることも可能である。
 ※ 「整理番号」欄には出納簿の該当する整理番号を記載し、「経費項目」欄には該当する経費項目に○を記載すること。
 ※ 按分した場合は、按分率欄及び按分後金額欄に記載すること。

領収書整理票

(職員名: 伊藤 勝人)

| 整理番号 | 経費項目 | 調査研究費 | 研修費 | 広報広聴費 | 業務経費 等活動費 | 会議費 | 資料作成費 | 資料購入費 | 事務所費 | 事務費 | 人件費 |
|------|------|-------|-----|-------|--------------|-----|-------|-------|------|-----|-----|
| 135 | ○ | | | | | | | | | | |

ENEOS

納品書(領収書)
2020年12月12日 13:50

売上
I277社 伊豆川 - 様
23341-201005-154
ENEOS CASH J
車両番号 01 実車番
0110-00
レギュラー P-01
44,00L 139円 * ¥6,116

合計 ¥6,116
(消費税10%対象)
内消費税等 ¥556
釣銭 10000-3884 7000-884

現金でのお買い物の場合は領収書にカネをさして頂きます。

大洋石油株式会社 春日井SS
愛知県 春日井市
篠木町7丁目1の番地2
TEL: 0568-81-5957 SS-101884
E-Mail: No. 1957-01 17 -No.2560-2561
017 2020/12/12

道路事業等現地調査に係るガソリン代

| | | | |
|-----|-----|-------|------|
| 按分率 | 80% | 按分後金額 | 4892 |
|-----|-----|-------|------|

| 整理番号 | 経費項目 | 調査研究費 | 研修費 | 広報広聴費 | 業務経費 等活動費 | 会議費 | 資料作成費 | 資料購入費 | 事務所費 | 事務費 | 人件費 |
|------|------|-------|-----|-------|--------------|-----|-------|-------|------|-----|-----|
| | | | | | | | | | | | |

| | | | |
|-----|--|-------|--|
| 按分率 | | 按分後金額 | |
|-----|--|-------|--|

※ 領収書は重ねないように貼付すること。なお、領収書が大きい場合は、記入欄を一つにまとめたり、別添とすることも可能である。
 ※ 「整理番号」欄には出納簿の該当する整理番号を記載し、「経費項目」欄には該当する経費項目に○を記載すること。
 ※ 按分した場合は、按分率欄及び按分後金額欄に記載すること。

領収書整理票

(議員名: 伊藤 勝人)

| 整理番号 | 経費項目 | 調査研究費 | 研修費 | 広報広聴費 | 委員報酬等活動費 | 会議費 | 資料作成費 | 資料購入費 | 事務所費 | 事務費 | 人件費 |
|------|------|-------|-----|-------|----------|-----|-------|-------|------|-----|-----|
| 136 | | | | | | | | | ○ | | |

ENEOS

納品書(領収書)

2020年12月21日 12:34

売上
 株式会社 豊田 様
 23341-201005-1541
 ENEOS CASH J
 車両番号 0 表車番
 2110-00
 灯油 1.00L P-11 * ￥87
 2110-00 灯油 17.00L P-12 * ￥1,479
 合計 ￥1,566
 (消費税10%対象 内消費税等 ￥142)
 釣銭 10000-8434、5000-3434
 2000-434

現金での買上げの場合は領収書にかえて頂きます。

大洋石油株式会社 春日井SS
 愛知県 春日井市
 榑木町7丁目16番地2
 TEL:0568-81-5957 SS-101884
 E-Mail No 3042-01 〒-No4923-4926
 004 2020/12/21

事務所灯油代

| | | | |
|-----|-----|-------|-------|
| 按分率 | 85% | 按分後金額 | 1331- |
|-----|-----|-------|-------|

| 整理番号 | 経費項目 | 調査研究費 | 研修費 | 広報広聴費 | 委員報酬等活動費 | 会議費 | 資料作成費 | 資料購入費 | 事務所費 | 事務費 | 人件費 |
|------|------|-------|-----|-------|----------|-----|-------|-------|------|-----|-----|
| | | | | | | | | | | | |

| | | | |
|-----|--|-------|--|
| 按分率 | | 按分後金額 | |
|-----|--|-------|--|

- ※ 領収書は重ならないように貼付すること。なお、領収書が大きい場合は、記入欄を一つにまとめたり、別添とすることも可能である。
- ※ 「整理番号」欄には出納簿の該当する整理番号を記載し、「経費項目」欄には該当する経費項目に○を記載すること。
- ※ 按分した場合は、按分率欄及び按分後金額欄に記載すること。

領収書整理票

(議員名 伊藤 勝人)

| 整理番号 | 経費項目 | 調査研究費 | 研修費 | 広報広聴費 | 委員報酬等活動費 | 会議費 | 資料作成費 | 資料購入費 | 事務所費 | 事務費 | 人件費 |
|------------|------|-------|-----|-------|----------|-----|-------|-------|------|-----|-----|
| <u>137</u> | | | | | | | | | | ○ | |

電話料金等払込受領証

西日本ご利用分

ご請求先氏名 伊藤かつんど事務所 様

お客様番号

2020年12月ご請求分

金額(円) ¥5,456-

受取人 NTTファイナンス株式会社

お問合せ先 (無料) 0800-3335550

取入印紙貼付欄 (金額欄・CVS用) → お客様

20.12.21

他社初接続使用料 (12月分)

| | | | |
|-----|------------|-------|-------------|
| 按分率 | <u>85%</u> | 按分後金額 | <u>4637</u> |
|-----|------------|-------|-------------|

| 整理番号 | 経費項目 | 調査研究費 | 研修費 | 広報広聴費 | 委員報酬等活動費 | 会議費 | 資料作成費 | 資料購入費 | 事務所費 | 事務費 | 人件費 |
|------|------|-------|-----|-------|----------|-----|-------|-------|------|-----|-----|
| | | | | | | | | | | | |

| | | | |
|-----|--|-------|--|
| 按分率 | | 按分後金額 | |
|-----|--|-------|--|

- ※ 領収書は重ならないように貼付すること。なお、領収書が大きい場合は、記入欄を一つにまとめたり、別添とすることも可能である。
- ※ 「整理番号」欄には出納簿の該当する整理番号を記載し、「経費項目」欄には該当する経費項目に○を記載すること。
- ※ 按分した場合は、按分率欄及び按分後金額欄に記載すること。

領収書整理票

(議員名: 伊藤 勝人)

| 整理番号 | 経費項目 | 調査研究費 | 研修費 | 広報広聴費 | 委員報酬等活動費 | 会議費 | 資料作成費 | 資料購入費 | 事務所費 | 事務費 | 人件費 |
|------|------|-------|-----|-------|----------|-----|-------|-------|------|-----|-----|
| 138 | | ○ | | | | | | | | | |

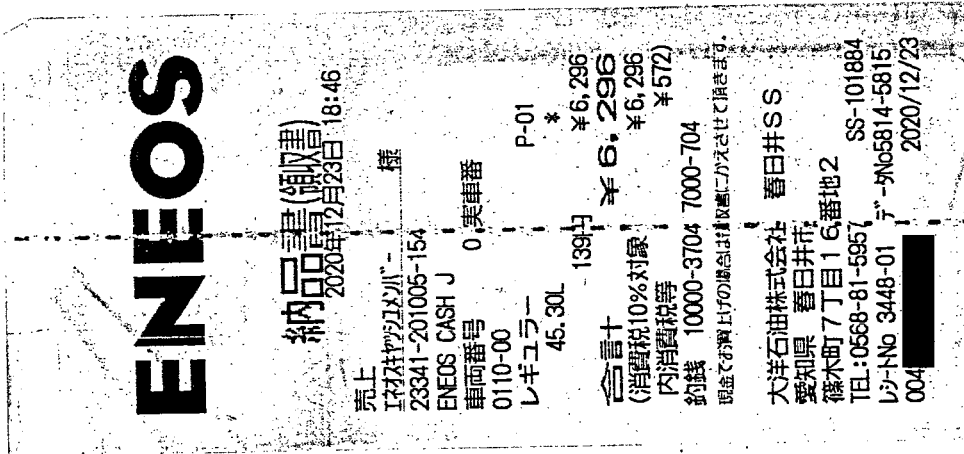

河川事業等現地調査に係るガソリン代

| | | | |
|-----|-----|-------|------|
| 按分率 | 80% | 按分後金額 | 5036 |
|-----|-----|-------|------|

| 整理番号 | 経費項目 | 調査研究費 | 研修費 | 広報広聴費 | 委員報酬等活動費 | 会議費 | 資料作成費 | 資料購入費 | 事務所費 | 事務費 | 人件費 |
|------|------|-------|-----|-------|----------|-----|-------|-------|------|-----|-----|
| | | | | | | | | | | | |

| | | | |
|-----|--|-------|--|
| 按分率 | | 按分後金額 | |
|-----|--|-------|--|

※ 領収書は重ならないように貼付すること。なお、領収書が大きい場合は、記入欄を一つにまとめたり、別添とすることも可能である。
 ※ 「整理番号」欄には出納簿の該当する整理番号を記載し、「経費項目」欄には該当する経費項目に○を記載すること。
 ※ 按分した場合は、按分率欄及び按分後金額欄に記載すること。

領収書整理票

(議員名: 伊藤 勝人)

| 整理番号 | 経費項目 | 調査研究費 | 研修費 | 広報広聴費 | 委員報酬等活動費 | 会議費 | 資料作成費 | 資料購入費 | 事務所費 | 事務費 | 人件費 |
|------|------|-------|-----|-------|----------|-----|-------|-------|------|-----|-----|
| 134 | | | | | | | | ○ | | | |

領収証
伊藤 勝人 様
鳥居松町4丁目

26日

ASA
2020年12月分
(70) 64.00集金
お問合せNo. 13389
(8% 3,400円)
(10% 0円)

148

| 銘柄 (*は軽減税率対象) | 部数 | 金額 | 備考 |
|---------------|----|-------|----|
| *朝日新聞 朝刊 | 1 | 3,400 | |

合計金額
3,400円

朝日新聞をご愛読いただきありがとうございます。
来年も変わらぬご愛顧賜りますよう宜しくお願い申し上げます。

ASA鳥居松
春日井市瑞穂通2丁目3-1
TEL 0568-86-3801



新聞代

| | | | |
|-----|-----|-------|-------|
| 按分率 | 50% | 按分後金額 | 1700- |
|-----|-----|-------|-------|

| 整理番号 | 経費項目 | 調査研究費 | 研修費 | 広報広聴費 | 委員報酬等活動費 | 会議費 | 資料作成費 | 資料購入費 | 事務所費 | 事務費 | 人件費 |
|------|------|-------|-----|-------|----------|-----|-------|-------|------|-----|-----|
| | | | | | | | | | | | |

| | | | |
|-----|--|-------|--|
| 按分率 | | 按分後金額 | |
|-----|--|-------|--|

※ 領収書は重ならないように貼付すること。なお、領収書が大きい場合は、記入欄を一つにまとめたり、別添とすることも可能である。
 ※ 「整理番号」欄には出納簿の該当する整理番号を記載し、「経費項目」欄には該当する経費項目に○を記載すること。
 ※ 按分した場合は、按分率欄及び按分後金額欄に記載すること。

領収書整理票

(議員名 伊藤 勝人)

| 整理番号 | 経費項目 | 調査研究費 | 研修費 | 広報広聴費 | 委員候補等活動費 | 会議費 | 資料作成費 | 資料購入費 | 事務所費 | 事務費 | 人件費 |
|------|------|-------|-----|-------|----------|-----|-------|-------|------|-----|-----|
| 140 | | | | | | | | | | ○ | |

021228 330 67,068-

利

おなまえ 伊藤 勝人 様
 いつもご利用いただきありがとうございます。
 ご指定いただいた照会期間のお取引内容は以下のとおりです。
 なお、ご不明な点がありましたらお取引店までお申し出ください。
 お取引店 [] 顧客番号 []

種類 []
 総合口座 限度額 []
 程度額 (千円) []
 利率 []
 作成年 令和03.04.22
 取引時間 []
 一括入金 []

| | | | | | | | | | |
|--|--|--|--|--|--|--|--|--|--|
| | | | | | | | | | |
| | | | | | | | | | |
| | | | | | | | | | |
| | | | | | | | | | |
| | | | | | | | | | |
| | | | | | | | | | |

高嶺理

車リース (12月分)

按分率 85% 按分後金額 57,007-

※ 領収書は重ならないように貼付すること。なお、領収書が大きい場合は、記入欄を一つにまとめたり、別添とすることも可能である。
 ※ 「整理番号」欄には出納簿の該当する整理番号を記載し、「経費項目」欄には該当する経費項目に○を記載すること。
 ※ 按分した場合は、按分率欄及び按分後金額欄に記載すること。

領収書整理票

(議員名: 伊藤 勝人)

| 整理番号 | 経費項目 | 調査研究費 | 研修費 | 広報広聴費 | 委員報酬等活動費 | 会議費 | 資料作成費 | 資料購入費 | 事務所費 | 事務費 | 人件費 |
|------|------|-------|-----|-------|----------|-----|-------|-------|------|-----|-----|
| 141 | | | | ○ | | | | | | ○ | |

領 収 証

伊藤 勝人 様

2年12月28日

ホームページ

管理費(12月分)

★ 710,000

但 ホームページ管理費
上記正に領収いたしました

内 訳

税抜金額

消費税額等(%)

高屋市中区正神町45番地
フラットプラザ塔201号
井 堀 至 介

コクヨ ウケ-1048

| | | | |
|-----|-----|-------|-------|
| 按分率 | 85% | 按分後金額 | 8500- |
|-----|-----|-------|-------|

| 整理番号 | 経費項目 | 調査研究費 | 研修費 | 広報広聴費 | 委員報酬等活動費 | 会議費 | 資料作成費 | 資料購入費 | 事務所費 | 事務費 | 人件費 |
|------|------|-------|-----|-------|----------|-----|-------|-------|------|-----|-----|
| | | | | | | | | | | | |

| | | | |
|-----|--|-------|--|
| 按分率 | | 按分後金額 | |
|-----|--|-------|--|

- ※ 領収書は重ならないように貼付すること。なお、領収書が大きい場合は、記入欄を一つにまとめたり、別添とすることも可能である。
- ※ 「整理番号」欄には出納簿の該当する整理番号を記載し、「経費項目」欄には該当する経費項目に○を記載すること。
- ※ 按分した場合は、按分率欄及び按分後金額欄に記載すること。

領収書整理票

(議員名: 伊藤 勝人)

| 整理番号 | 経費項目 | 調査研究費 | 研修費 | 広報広聴費 | 委員報酬等活動費 | 会議費 | 資料作成費 | 資料購入費 | 事務所費 | 事務費 | 人件費 |
|------|------|-------|-----|-------|----------|-----|-------|-------|------|-----|-----|
| 148 | | | | | | | | | ○ | | |

領 収 証

伊藤 勝人 様

No. 28-12-31

★ 170,000

内 訳

現金

小切手

手形

消費税額等(%)

但 R3.1.4.5 迄とし

R2 年 12 月 31 日 上記正に領収いたしました

春日市議会事務局 4-13

伊藤 勝人



事務所家賃(令和3年1月分) 70000-

按分率

85%

按分後金額

59500

| 整理番号 | 経費項目 | 調査研究費 | 研修費 | 広報広聴費 | 委員報酬等活動費 | 会議費 | 資料作成費 | 資料購入費 | 事務所費 | 事務費 | 人件費 |
|------|------|-------|-----|-------|----------|-----|-------|-------|------|-----|-----|
| | | | | | | | | | | | |

按分率

按分後金額

- ※ 領収書は重ならないように貼付すること。なお、領収書が大きい場合は、記入欄を一つにまとめたり、別添とすることも可能である。
- ※ 「整理番号」欄には出納簿の該当する整理番号を記載し、「経費項目」欄には該当する経費項目に○を記載すること。
- ※ 按分した場合は、按分率欄及び按分後金額欄に記載すること。

領収書整理票

(議員名: 伊藤 陽人)

| 整理番号 | 経費項目 | 調査研究費 | 研修費 | 広報広聴費 | 議員職務等活動費 | 会議費 | 資料作成費 | 資料購入費 | 事務所費 | 事務費 | 人件費 |
|------|------|-------|-----|-------|----------|-----|-------|-------|------|-----|-----|
| 187 | ○ | | | | | | | | | | |

ENEOS

納品書(領収書)
2021年01月06日 09:17

売上
I社様(株)カシノ
23341-201005-154
ENEOS CASH J
車両番号 01 実車番
0110-00
レギュラー
37.40L
P-01
*
137円

合計 ¥5,123
(消費税10%対象)
内消費税等 ¥466
約数 10000-4877 6000-877

現金での領上げの際は領収書二枚を提出して下さい。

大洋石油株式会社 春日井SS
愛知県 春日井市
藤木町7丁目16番地2
TEL:0568-81-5951 SS-101884
FAX:0568-81-5951 -No8909-8910
L-NN6 4809-01 2021/01/06
003

道路事業等現地調査に係るガソリン

| | | | |
|-----|-----|-------|--------|
| 按分率 | 80% | 按分後金額 | 4,098- |
|-----|-----|-------|--------|

| 整理番号 | 経費項目 | 調査研究費 | 研修費 | 広報広聴費 | 議員職務等活動費 | 会議費 | 資料作成費 | 資料購入費 | 事務所費 | 事務費 | 人件費 |
|------|------|-------|-----|-------|----------|-----|-------|-------|------|-----|-----|
| | | | | | | | | | | | |

| | | | |
|-----|--|-------|--|
| 按分率 | | 按分後金額 | |
|-----|--|-------|--|

※ 領収書は重ならないように貼付すること。なお、領収書が大きい場合は、記入欄を一つにまとめたり、別添とすることも可能である。
 ※ 「整理番号」欄には出納簿の該当する整理番号を記載し、「経費項目」欄には該当する経費項目に○を記載すること。
 ※ 按分した場合は、按分率欄及び按分後金額欄に記載すること。

領収書整理票

(議員名 伊藤 勝人)

| 整理番号 | 経費項目 | 項主研究費 | 研修費 | 広報広聴費 | 委員報酬等活動費 | 会議費 | 資料作成費 | 資料購入費 | 事務所費 | 事務費 | 人件費 |
|------|------|-------|-----|-------|----------|-----|-------|-------|------|-----|-----|
| 148 | | | | | | | | | | ○ | |

電話料金等払込受領証
西日本ご利用分

ご請求先氏名
伊藤かつんと事務所様

お客様番号
[黒塗り]

2020年12月ご請求分

金額(円)
¥8,712-

受取人
NTTファイナンス株式会社

お問合せ先 (無料)
0800-3335550

収 取 日 附 印
21/1/6 21:06

収入印紙貼付欄
(金融機関・CVS用)→お客様

※本票はゆうちょ銀行・郵便局でお支払の場合に、左面(左)を必ずお出しください。上記以外でお支払の場合は必ず取り扱っていただく。

事務所電話代(12月分)

| | | | |
|-----|-----|-------|-------|
| 按分率 | 85% | 按分後金額 | 7405- |
|-----|-----|-------|-------|

| 整理番号 | 経費項目 | 項主研究費 | 研修費 | 広報広聴費 | 委員報酬等活動費 | 会議費 | 資料作成費 | 資料購入費 | 事務所費 | 事務費 | 人件費 |
|------|------|-------|-----|-------|----------|-----|-------|-------|------|-----|-----|
| | | | | | | | | | | | |

| | | | |
|-----|--|-------|--|
| 按分率 | | 按分後金額 | |
|-----|--|-------|--|

- ※ 領収書は重ならないように貼付すること。なお、領収書が大きい場合は、記入欄を一つにまとめたり、別添とすることも可能である。
- ※ 「整理番号」欄には出納簿の該当する整理番号を記載し、「経費項目」欄には該当する経費項目に○を記載すること。
- ※ 按分した場合は、按分率欄及び按分後金額欄に記載すること。

領収書整理票

(議員名 伊藤 勝人)

| 整理番号 | 経費項目 | 調査研究費 | 研修費 | 広報広聴費 | 委員報酬等活動費 | 会議費 | 資料作成費 | 資料購入費 | 事務所費 | 事務費 | 人件費 |
|------|------|-------|-----|-------|----------|-----|-------|-------|------|-----|-----|
| 150 | | | | | | | | | ○ | | |

水道料金等納入通知書兼領収証書 (公)

00860-4-960862
春日井市水道事業

お 密 様 番 号

設置場所
カスカイ トリイマイツヨウ
4チヨウメ 148

お客様名
イトウ カツト

| | | |
|---------------------------|--------|------------------|
| 令和 2 年 11 月 令和 2 年 12 月 分 | 使用水量 | 3 m ³ |
| 水道料金 | 1711 円 | |
| 充当額・輸入金額 | 0 円 | |
| 下水道使用料 | 1870 円 | |
| 充当額・輸入金額 | 0 円 | |
| 中止閉栓手数料 | 0 円 | |
| 合 計 額 | 3581 円 | |

納期限 令和 3 年 1 月 31 日

備 考

上記の金額を納期限までに裏面の納入場所へ納めてください。

上記の金額を納期限までに裏面の納入場所へ納めてください。

領 収 日 付 印
20.1.12

春日井市長 伊藤 太

領収証書は5年間大切に保管してください。(お客様保管)

事務所水道水 (11月~12月分)

| | | | |
|-----|-----|-------|-------|
| 按分率 | 85% | 按分後金額 | 3043- |
|-----|-----|-------|-------|

| 整理番号 | 経費項目 | 調査研究費 | 研修費 | 広報広聴費 | 委員報酬等活動費 | 会議費 | 資料作成費 | 資料購入費 | 事務所費 | 事務費 | 人件費 |
|------|------|-------|-----|-------|----------|-----|-------|-------|------|-----|-----|
| | | | | | | | | | | | |

| | | | |
|-----|--|-------|--|
| 按分率 | | 按分後金額 | |
|-----|--|-------|--|

※ 領収書は重ならないように貼付すること。なお、領収書が大きい場合は、記入欄を一つにまとめたり、別添とすることも可能である。

※ 「整理番号」欄には出納簿の該当する整理番号を記載し、「経費項目」欄には該当する経費項目に○を記載すること。

※ 按分した場合は、按分率欄及び按分後金額欄に記載すること。

領収書整理票

(議員名:伊藤 隆人)

| 整理番号 | 経費項目 | 調査研究費 | 研修費 | 広報広聴費 | 議員生活費 | 会議費 | 資料作成費 | 資料購入費 | 事務所費 | 事務費 | 人件費 |
|------|------|-------|-----|-------|-------|-----|-------|-------|------|-----|-----|
| 151 | | | | | | | | | ○ | | |

ENEOS

納品書(領収書)

2021年01月12日 12:20

売上

〒23341-201005-154

ENEOS CASH J

車両番号 0 奥車番

2110-00

灯油

18.00L P-11

* ¥1,530

合計 ¥1,530

(消費税10%対象 ¥1,530)

内消費税等 ¥139

釣銭 10000-8470 5000-3470

2000-470

現金での買い付けの場合は領収書にかえておいてください。

大洋石油株式会社 春日井SS

愛知県 春日井市

藤木町7丁目16番地2

TEL:0568-81-5957 SS-101884

EJ-No 5492-01 5No0388-0389

003

2021/01/12

事務所灯油代

| | | | |
|-----|-----|-------|--------|
| 按分率 | 25% | 按分後金額 | 1,300- |
|-----|-----|-------|--------|

| 整理番号 | 経費項目 | 調査研究費 | 研修費 | 広報広聴費 | 議員生活費 | 会議費 | 資料作成費 | 資料購入費 | 事務所費 | 事務費 | 人件費 |
|------|------|-------|-----|-------|-------|-----|-------|-------|------|-----|-----|
| | | | | | | | | | | | |

| | | | |
|-----|--|-------|--|
| 按分率 | | 按分後金額 | |
|-----|--|-------|--|

- ※ 領収書は重ならないように貼付すること。なお、領収書が大きい場合は、記入欄を一つにまとめたり、別添とすることも可能である。
- ※ 「整理番号」欄には出納簿の該当する整理番号を記載し、「経費項目」欄には該当する経費項目に○を記載すること。
- ※ 按分した場合は、按分率欄及び按分後金額欄に記載すること。

領収書整理票

(職員名: 伊藤 勝人)

| 整理番号 | 経費項目 | 調査研究費 | 研修費 | 広報広聴費 | 会議費 | 資料作成費 | 資料購入費 | 事務所費 | 事務費 | 人件費 |
|------|------|-------|-----|-------|-----|-------|-------|------|-----|-----|
| 152 | 0 | 0 | | | | | | 0 | | |

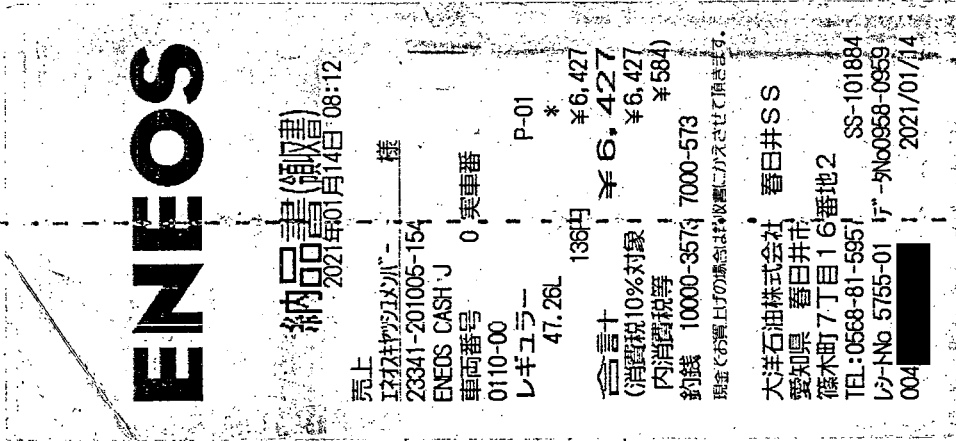

河川事業現地調査に係るカッリ=レ

| | | | |
|-----|-----|-------|-------|
| 按分率 | 80% | 按分後金額 | 5,141 |
|-----|-----|-------|-------|

| 整理番号 | 経費項目 | 調査研究費 | 研修費 | 広報広聴費 | 会議費 | 資料作成費 | 資料購入費 | 事務所費 | 事務費 | 人件費 |
|------|------|-------|-----|-------|-----|-------|-------|------|-----|-----|
| | | | | | | | | | | |

| | | | |
|-----|--|-------|--|
| 按分率 | | 按分後金額 | |
|-----|--|-------|--|

- ※ 領収書は重ならないように貼付すること。なお、領収書が大きい場合は、記入欄を一つにまとめたり、別添とすることも可能である。
- ※ 「整理番号」欄には出納簿の該当する整理番号を記載し、「経費項目」欄には該当する経費項目に○を記載すること。
- ※ 按分した場合は、按分率欄及び按分後金額欄に記載すること。

領収書整理票

(議員名: 伊藤 勝人)

| 整理番号 | 経費項目 | 調査研究費 | 研修費 | 広報広聴費 | 委員報酬等活動費 | 会議費 | 資料作成費 | 資料購入費 | 事務所費 | 事務費 | 人件費 |
|------|------|-------|-----|-------|----------|-----|-------|-------|------|-----|-----|
| 153 | | | | | | | | 0 | | | |

領収証
伊藤 勝人 様

25日

ASA

2021年 1月分

(70) 64.00集金

お問合せNo. 13389

(8% 3,400円)

(10% 0円)

鳥居松町4丁目 148

| 銘柄 (*は軽減税率対象) | 部数 | 金額 | 備考 |
|---------------|----|-------|----|
| *朝日新聞 朝刊 | 1 | 3,400 | |

合計金額
3,400円

ご愛読ありがとうございます。朝日新聞の購読料はクレジットカードでも支払いができます。手続きは簡単、手数料は一切不要です。

ASA鳥居松
春日井市瑞穂通2丁目3-1
TEL 0568-86-3801



新聞社

| | | | |
|-----|-----|-------|-------|
| 按分率 | 50% | 按分後金額 | 1,700 |
|-----|-----|-------|-------|

| 整理番号 | 経費項目 | 調査研究費 | 研修費 | 広報広聴費 | 委員報酬等活動費 | 会議費 | 資料作成費 | 資料購入費 | 事務所費 | 事務費 | 人件費 |
|------|------|-------|-----|-------|----------|-----|-------|-------|------|-----|-----|
| | | | | | | | | | | | |

| | | | |
|-----|--|-------|--|
| 按分率 | | 按分後金額 | |
|-----|--|-------|--|

- ※ 領収書は重ならないように貼付すること。なお、領収書が大きい場合は、記入欄を一つにまとめたり、別添とすることも可能である。
- ※ 「整理番号」欄には出納簿の該当する整理番号を記載し、「経費項目」欄には該当する経費項目に○を記載すること。
- ※ 按分した場合は、按分率欄及び按分後金額欄に記載すること。

領収書整理票

(議員名 伊藤 勝人)

| 整理番号 | 経費項目 | 調査研究費 | 研修費 | 広報広聴費 | 委員報酬等活動費 | 会議費 | 資料作成費 | 資料購入費 | 事務所費 | 事務費 | 人件費 |
|------------|------|-------|-----|-------|----------|-----|-------|-------|------|-----|-----|
| <u>154</u> | | | | | | | | | | 0 | |

電話料金等払込受領証
西日本ご利用分

ご請求先氏名
伊藤かつと事務所様

お客様番号
[REDACTED]

2021年 1月ご請求分
金額(円) ¥5,456-

受取人
NTT [REDACTED]

お問合せ
080-382094

取入日
21-1-26

取入印紙貼付欄
(金融機関・CVS用)→お客様

1-タ-ネガ 接続使用料 (1月分)

按分率 85% 按分後金額 4637-

| 整理番号 | 経費項目 | 調査研究費 | 研修費 | 広報広聴費 | 委員報酬等活動費 | 会議費 | 資料作成費 | 資料購入費 | 事務所費 | 事務費 | 人件費 |
|------|------|-------|-----|-------|----------|-----|-------|-------|------|-----|-----|
| | | | | | | | | | | | |

按分率 按分後金額

- ※ 領収書は重ならないように貼付すること。なお、領収書が大きい場合は、記入欄を一つにまとめたり、別添とすることも可能である。
- ※ 「整理番号」欄には出納簿の該当する整理番号を記載し、「経費項目」欄には該当する経費項目に○を記載すること。
- ※ 按分した場合は、按分率欄及び按分後金額欄に記載すること。

領収書整理票

(議員名:伊藤 勝人)

| 経理番号 | 経費項目 | 調査研究費 | 研修費 | 広報広聴費 | 議員職務 等活動費 | 会議費 | 資料作成費 | 資料購入費 | 事務所費 | 事務費 | 人件費 |
|------|------|-------|-----|-------|--------------|-----|-------|-------|------|-----|-----|
| 157 | | | | | | | | | ○ | | |

本証に上記の当社の集金員が集金をする人ではありません。
裏面にサインしてください。

振替払込請求書兼受領証 (振込金受領証) (030106)

加入 中部電力ミライズ株式会社
口座記号番号
令和 3年 1月分ご使用期間 12月 3日 ~ 1月 5日 (日 03)

千 百 十 万 千 百 十 五 十 円 消費税等相当額(再掲) 365 円
金額 4017

ご依頼人氏名 イトウ カツンド様

| | | | |
|-------------|----|---------|------------|
| お客さま番号・契約種別 | 容量 | ご使用量 | 上記金額の内訳(円) |
| A | 30 | kWh 166 | 4017 |
| 従量電灯B | | | |

お支払期日は 2月 5日 までお支払いいただいた場合は、延滞利息(年利10%)を、お支払いの日以降ご請求いたします。
ただし、ご家庭や商店など恒住の電気をお使いいただいているお客さまが、お支払期日の翌日から10日までにお支払いいただいた場合は、延滞利息を申し受けません。
払込用紙の有効期限は 2月 25日 となっております。
中部電力ミライズ株式会社 カスタマーセンター
0570-048-155 (携帯電話・PHSからご利用いただけます。)

21.1.26
21.1.26
日 附 印

事務所電費代(1月分)

(ゆうちょ銀行)

| | | | |
|-----|-----|-------|------|
| 按分率 | 85% | 按分後金額 | 3414 |
|-----|-----|-------|------|

| 経理番号 | 経費項目 | 調査研究費 | 研修費 | 広報広聴費 | 議員職務 等活動費 | 会議費 | 資料作成費 | 資料購入費 | 事務所費 | 事務費 | 人件費 |
|------|------|-------|-----|-------|--------------|-----|-------|-------|------|-----|-----|
| | | | | | | | | | | | |

| | | | |
|-----|--|-------|--|
| 按分率 | | 按分後金額 | |
|-----|--|-------|--|

※ 領収書は重ならないように貼付すること。なお、領収書が大きい場合は、記入欄を一つにまとめたり、別添とすることも可能である。
※ 「経理番号」欄には出納簿の該当する整理番号を記載し、「経費項目」欄には該当する経費項目に○を記載すること。
※ 按分した場合は、按分率欄及び按分後金額欄に記載すること。

領収書整理票

(議員名: 伊藤 脩人)

| 整理番号 | 経費項目 | 調査研究費 | 研修費 | 広報広聴費 | 議員原簿等活動費 | 会議費 | 資料作成費 | 資料購入費 | 事務所費 | 事務費 | 人件費 |
|------|------|-------|-----|-------|----------|-----|-------|-------|------|-----|-----|
| 156 | | ○ | | | | | | | | | |

ENEOS

納品書(領収書)
2021年01月27日 08:15

売上
I社様(伊藤)様
28341-201005-154
ENEOS CASH J
車両番号 0 実車番
0110-00
レギュラー
44.49L
P-06

142円 * ¥6,317
合計 ¥6,317
(消費税10%対象)
内消費税等 ¥574
約銭 10000-3683 7000-688
現金での買い取りの場合は領収書にかえてさせていただきます。

大洋石油株式会社 春日井SS
愛知県 春日井市
篠木町7丁目1番地2
TEL:0568-81-5957 SS-101884
E-No 7320-01 〒-5N04361-4362
001 2021/01/27

道路事業等現地調査に係るガソリン代

| | | | |
|-----|-----|-------|-------|
| 按分率 | 80% | 按分後金額 | 5,053 |
|-----|-----|-------|-------|

| 整理番号 | 経費項目 | 調査研究費 | 研修費 | 広報広聴費 | 議員原簿等活動費 | 会議費 | 資料作成費 | 資料購入費 | 事務所費 | 事務費 | 人件費 |
|------|------|-------|-----|-------|----------|-----|-------|-------|------|-----|-----|
| | | | | | | | | | | | |

| | | | |
|-----|--|-------|--|
| 按分率 | | 按分後金額 | |
|-----|--|-------|--|

- ※ 領収書は重ならないように貼付すること。なお、領収書が大きい場合は、記入欄を一つにまとめたり、別添とすることも可能である。
- ※ 「整理番号」欄には出納簿の該当する整理番号を記載し、「経費項目」欄には該当する経費項目に○を記載すること。
- ※ 按分した場合は、按分率欄及び按分後金額欄に記載すること。

領収書整理票

(議員名: 伊藤 脩人)

| 整理番号 | 経費項目 | 調査研究費 | 研修費 | 広報広聴費 | 議員職務等活動費 | 会議費 | 資料作成費 | 資料購入費 | 事務所費 | 事務費 | 人件費 |
|------|------|-------|-----|-------|----------|-----|-------|-------|------|-----|-----|
| 157 | | | | | | | | | | 0 | |

≡

普通預金
(兼借入れ明細)

差引残高の金額頭に
マイナス印(-)が
ある場合はお借入残
高を表わします。

5

車-2M
(1月分)

年 月 日 お取引内容 お支払金額 お預り金額 差引残高

03-01-27自動振替 67,068 初

按分率 85% 按分後金額 57,007

| 整理番号 | 経費項目 | 調査研究費 | 研修費 | 広報広聴費 | 議員職務等活動費 | 会議費 | 資料作成費 | 資料購入費 | 事務所費 | 事務費 | 人件費 |
|------|------|-------|-----|-------|----------|-----|-------|-------|------|-----|-----|
| | | | | | | | | | | | |

按分率 按分後金額

- ※ 領収書は重ならないように貼付すること。なお、領収書が大きい場合は、記入欄を一つにまとめたり、別添とすることも可能である。
- ※ 「整理番号」欄には出納簿の該当する整理番号を記載し、「経費項目」欄には該当する経費項目に○を記載すること。
- ※ 按分した場合は、按分率欄及び按分後金額欄に記載すること。

領収書整理票

(議員名: 伊藤 勝人)

| 整理番号 | 経費項目 | 調査研究費 | 研修費 | 広報広聴費 | 委員報酬等活動費 | 会議費 | 資料作成費 | 資料購入費 | 事務所費 | 事務費 | 人件費 |
|------|------|-------|-----|-------|----------|-----|-------|-------|------|-----|-----|
| 152 | | | | | | | | | ○ | | |

ENEOS

納品書(領収書)

2021年01月29日 14:11

売上
 伊藤勝人様
 23341-201005-154
 ENEOS CASH J
 車両番号 0 実車番
 2110-00
 灯油 18.00L P-11
 *
 88円 ¥1,584
 合計 ¥1,584
 (消費税10%対象 ¥1,584
 内消費税等 ¥144)
 釣銭 10000-8416 5000-3416
 2000-416

現金で決済上げの場合は領収書に記入させていただきます。

大洋石油株式会社 春日井SS
 愛知県 春日井市
 篠木町7丁目16番地2
 TEL:0568-81-5957 SS-101884
 ｼｰﾄNo 7692-01 〒-505146-5147
 004 2021/01/29

事務所 灯油

| | | | |
|-----|-----|-------|-------|
| 按分率 | 85% | 按分後金額 | 1346- |
|-----|-----|-------|-------|

| 整理番号 | 経費項目 | 調査研究費 | 研修費 | 広報広聴費 | 委員報酬等活動費 | 会議費 | 資料作成費 | 資料購入費 | 事務所費 | 事務費 | 人件費 |
|------|------|-------|-----|-------|----------|-----|-------|-------|------|-----|-----|
| | | | | | | | | | | | |

| | | | |
|-----|--|-------|--|
| 按分率 | | 按分後金額 | |
|-----|--|-------|--|

※ 領収書は重ならないように貼付すること。なお、領収書が大きい場合は、記入欄を一つにまとめたり、別添とすることも可能である。
 ※ 「整理番号」欄には出納簿の該当する整理番号を記載し、「経費項目」欄には該当する経費項目に○を記載すること。
 ※ 按分した場合は、按分率欄及び按分後金額欄に記載すること。

領収書整理票

(議員名 伊藤 勝人)

| 整理番号 | 経費項目 | 調査研究費 | 研修費 | 広報広聴費 | 委員報酬等活動費 | 会議費 | 資料作成費 | 資料購入費 | 事務所費 | 事務費 | 人件費 |
|------|------|-------|-----|-------|----------|-----|-------|-------|------|-----|-----|
| 159 | | | | ○ | | | | | | ○ | |

領 収 証

伊藤 勝人 様 3 年 1 月 30 日

ホームページ
管理費(1月分)

★ 10,000

但 ホームページ管理費
上記正に領収いたしました

内 訳
税抜金額
消費税額等(%)

岩手県中村郡中津町45番地
ブルプラザ岩手201号
中村 至介

按分率 85% 按分後金額 8,500-

| 整理番号 | 経費項目 | 調査研究費 | 研修費 | 広報広聴費 | 委員報酬等活動費 | 会議費 | 資料作成費 | 資料購入費 | 事務所費 | 事務費 | 人件費 |
|------|------|-------|-----|-------|----------|-----|-------|-------|------|-----|-----|
| | | | | | | | | | | | |

按分率 按分後金額

- ※ 領収書は重ならないように貼付すること。なお、領収書が大きい場合は、記入欄を一つにまとめたり、別紙とすることも可能である。
- ※ 「整理番号」欄には出納簿の該当する整理番号を記載し、「経費項目」欄には該当する経費項目に○を記載すること。
- ※ 按分した場合は、按分率欄及び按分後金額欄に記載すること。

領収書整理票

(職員名 伊藤 勝人)

| 整理番号 | 経費項目 | 調査研究費 | 研修費 | 広報広聴費 | 委員報酬等活動費 | 会議費 | 資料作成費 | 資料購入費 | 事務所費 | 事務費 | 人件費 |
|------|------|-------|-----|-------|----------|-----|-------|-------|------|-----|-----|
| 163 | | | | | | | | | ○ | | |

領 収 証

伊藤 勝人 様 No. 21-21-81

★ 70,000-

内訳
現金
小切手
手形
消費税額等(%)

但し 13-20分家賃とし
13年1月31日 上記正に領収いたしました

春日郵便局 振込 4-128
伊藤 政也



事務所家賃(令和3年2月分) 70,000-

| | | | |
|-----|-----|-------|--------|
| 按分率 | 85% | 按分後金額 | 59,500 |
|-----|-----|-------|--------|

| 整理番号 | 経費項目 | 調査研究費 | 研修費 | 広報広聴費 | 委員報酬等活動費 | 会議費 | 資料作成費 | 資料購入費 | 事務所費 | 事務費 | 人件費 |
|------|------|-------|-----|-------|----------|-----|-------|-------|------|-----|-----|
| | | | | | | | | | | | |

| | | | |
|-----|--|-------|--|
| 按分率 | | 按分後金額 | |
|-----|--|-------|--|

- ※ 領収書は重ならないように貼付すること。なお、領収書が大きい場合は、記入欄を一つにまとめたり、別添とすることも可能である。
- ※ 「整理番号」欄には出納簿の該当する整理番号を記載し、「経費項目」欄には該当する経費項目に○を記載すること。
- ※ 按分した場合は、按分率欄及び按分後金額欄に記載すること。

領収書整理票

(議員名 伊藤 勝人)

| 整理番号 | 経費項目 | 調査研究費 | 研修費 | 広報広聴費 | 委員報酬等活動費 | 会議費 | 資料作成費 | 資料購入費 | 事務所費 | 事務費 | 人件費 |
|------|------|-------|-----|-------|----------|-----|-------|-------|------|-----|-----|
| 164 | | ○ | | | | | | | | | |

ENEOS

納品書(領収書)

2021年02月06日 08:00

売上
 株式会社エネオス
 23341-201005-154
 ENEOS CASH J
 車両番号 0 車番
 0110-00
 レジュー
 37.00L
 P-01
 *

142円 * ¥5,254
 合計 ¥5,254
 (消費税10%対象)
 内消費税等 ¥478
 釣銭 10000-4746:6000-746

現金でのお買い物の場合は領収書にかえさせていただきます。

大洋石油株式会社 春日井SS
 愛知県 春日井市
 篠木町7丁目16番地2
 TEL:0568-81-9357 SS-101884
 社-No 0644-01 -外No7229-7230
 003 2021/02/06

道路事業等現地調査に伴い ガソリン代

| | | | |
|-----|-----|-------|-------|
| 按分率 | 80% | 按分後金額 | 4203- |
|-----|-----|-------|-------|

| 整理番号 | 経費項目 | 調査研究費 | 研修費 | 広報広聴費 | 委員報酬等活動費 | 会議費 | 資料作成費 | 資料購入費 | 事務所費 | 事務費 | 人件費 |
|------|------|-------|-----|-------|----------|-----|-------|-------|------|-----|-----|
| | | | | | | | | | | | |

| | | | |
|-----|--|-------|--|
| 按分率 | | 按分後金額 | |
|-----|--|-------|--|

※ 領収書は重ならないように貼付すること。なお、領収書が大きい場合は、記入欄を一つにまとめたり、別添とすることも可能である。
 ※ 「整理番号」欄には出納簿の該当する整理番号を記載し、「経費項目」欄には該当する経費項目に○を記載すること。
 ※ 按分した場合は、按分率欄及び按分後金額欄に記載すること。

領収書整理票

(職員名 伊藤 勝人)

| 整理番号 | 経費項目 | 調査研究費 | 研修費 | 広報広聴費 | 委託費 業務活動費 | 会議費 | 資料作成費 | 資料購入費 | 事務所費 | 事務費 | 人件費 |
|------|------|-------|-----|-------|--------------|-----|-------|-------|------|-----|-----|
| 166 | ○ | | | | | | | | | | |

ENEOS

納品書(領収書)

2021年02月10日 16:41

売上 上 様 M
 6-560048-49997-001
 現金フリー
 車両番号 家車番
 0026-00
 レギュラー P-01
 22.56L *
 133円 ¥3,000
 合計 ¥3,000
 (消費税10%対象 ¥3,000
 内消費税等 ¥273)
 お預り ¥3,000
 お釣り ¥0

現在でお買上げの場合は領収書にお交させていただきます。

オ-モリニッセキ(株)
 D D 図書館通店
 愛知県 長久手市岩作下田25
 TEL:0561-63-0069 SS-560048
 内-No 6866-01 外-No4716-4717
 999洗車機くん 2021/02/10

三河川事業等現地調査に係るガソリン代

按分率 80% 按分後金額 2400-

| 整理番号 | 経費項目 | 調査研究費 | 研修費 | 広報広聴費 | 委託費 業務活動費 | 会議費 | 資料作成費 | 資料購入費 | 事務所費 | 事務費 | 人件費 |
|------|------|-------|-----|-------|--------------|-----|-------|-------|------|-----|-----|
| | | | | | | | | | | | |

按分率 按分後金額

- ※ 領収書は重ならないように貼付すること。なお、領収書が大きい場合は、記入欄を一つにまとめたり、別添とすることも可能である。
- ※ 「整理番号」欄には出納簿の該当する整理番号を記載し、「経費項目」欄には該当する経費項目に○を記載すること。
- ※ 按分した場合は、按分率欄及び按分後金額欄に記載すること。

領収書整理票

(職員名: 伊藤 勝人)

| 整理番号 | 経費項目 | 調査研究費 | 研修費 | 広報広聴費 | 委員経費 等活動費 | 会議費 | 資料作成費 | 資料購入費 | 事務所費 | 事務費 | 人件費 |
|------|------|-------|-----|-------|--------------|-----|-------|-------|------|-----|-----|
| 167 | ○ | | | | | | | | | | |

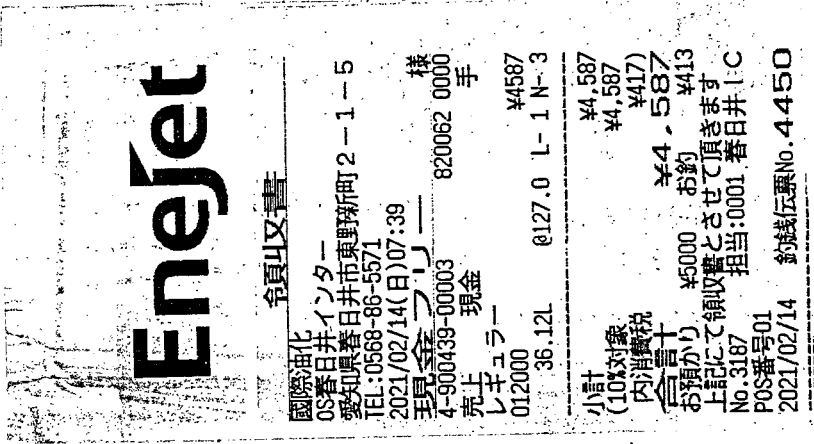

河川事業等現地調査に係る: カソリン代

| | | | |
|-----|-----|-------|------|
| 按分率 | 80% | 按分後金額 | 3669 |
|-----|-----|-------|------|

| 整理番号 | 経費項目 | 調査研究費 | 研修費 | 広報広聴費 | 委員経費 等活動費 | 会議費 | 資料作成費 | 資料購入費 | 事務所費 | 事務費 | 人件費 |
|------|------|-------|-----|-------|--------------|-----|-------|-------|------|-----|-----|
| | | | | | | | | | | | |

| | | | |
|-----|--|-------|--|
| 按分率 | | 按分後金額 | |
|-----|--|-------|--|

- ※ 領収書は重ならないように貼付すること。なお、領収書が大きい場合は、記入欄を一つにまとめたり、別添とすることも可能である。
- ※ 「整理番号」欄には出納簿の該当する整理番号を記載し、「経費項目」欄には該当する経費項目に○を記載すること。
- ※ 按分した場合は、按分率欄及び按分後金額欄に記載すること。

領収書整理票

(議員名:伊藤 勝人)

| 整理番号 | 経費項目 | 調査研究費 | 研修費 | 広報広聴費 | 委員経費 等活動費 | 会議費 | 資料作成費 | 資料購入費 | 事務所費 | 事務費 | 人件費 |
|------|------|-------|-----|-------|--------------|-----|-------|-------|------|-----|-----|
| 168 | | | | | | | | | ○ | | |

ENEOS

納品書(領収書)

2021年02月17日 13:40

売上
立井物産株式会社 様
23341-201005-154
ENEOS CASH J
車両番号 0 実車番
2110-00 P-11
灯油 18.00L *
88円 ¥1,584
合計 ¥1,584
(消費税10%対象)
内消費税等 ¥144
約銭 10000-8410 5000-3416
2000-416

現金でお買上げの場合は納品書に記入させていただきます。

大洋石油株式会社 春日井SS
愛知県 春日井市
徳木町7丁目16番地2
TEL:0568-81-5957 SS-101884
I-No 1928-01 〒5000663-0064
004 2021/02/17

事務所 灯油代

| | | | |
|-----|-----|-------|------|
| 按分率 | 85% | 按分後金額 | 1346 |
|-----|-----|-------|------|

| 整理番号 | 経費項目 | 調査研究費 | 研修費 | 広報広聴費 | 委員経費 等活動費 | 会議費 | 資料作成費 | 資料購入費 | 事務所費 | 事務費 | 人件費 |
|------|------|-------|-----|-------|--------------|-----|-------|-------|------|-----|-----|
| | | | | | | | | | | | |

| | | | |
|-----|--|-------|--|
| 按分率 | | 按分後金額 | |
|-----|--|-------|--|

- ※ 領収書は重ねないように貼付すること。なお、領収書が大きい場合は、記入欄を一つにまとめたり、別添とすることも可能である。
- ※ 「整理番号」欄には出納簿の該当する整理番号を記載し、「経費項目」欄には該当する経費項目に○を記載すること。
- ※ 按分した場合は、按分率欄及び按分後金額欄に記載すること。

領収書整理票

(職員名 伊藤 勝人)

| 整理番号 | 経費項目 | 調査研究費 | 研修費 | 広報広聴費 | 委員報酬等活動費 | 会議費 | 資料作成費 | 資料購入費 | 事務所費 | 事務費 | 人件費 |
|------|------|-------|-----|-------|----------|-----|-------|-------|------|-----|-----|
| 16A | ○ | | | | | | | | | | |

ENEOS

納品書(領収書)
2021年02月23日 08:32

売上
〒28341-201005-154
ENEOS CASH J
車両番号 0 表車番
0110-00
レギュラー
45.00L
P-01
*
145円

合計 ¥6,525
(消費税10%対象) ¥6,525
内消費税等 ¥593
釣銭 10000-3475=7000-475
現金でお渡しの際は領収書に控えさせていただきます。

大洋石油株式会社 春日井SS
愛知県 春日井市
篠木町7丁目16番地2
TEL:0568-81-5957 SS-101884
LJ-No 2596-01 5-5No1540-1541
003 2021/02/23

道路事業等現地調査に伴うガソリン

| | | | |
|-----|-----|-------|-------|
| 按分率 | 80% | 按分後金額 | 5220- |
|-----|-----|-------|-------|

| 整理番号 | 経費項目 | 調査研究費 | 研修費 | 広報広聴費 | 委員報酬等活動費 | 会議費 | 資料作成費 | 資料購入費 | 事務所費 | 事務費 | 人件費 |
|------|------|-------|-----|-------|----------|-----|-------|-------|------|-----|-----|
| | | | | | | | | | | | |

| | | | |
|-----|--|-------|--|
| 按分率 | | 按分後金額 | |
|-----|--|-------|--|

※ 領収書は重ねないように貼付すること。なお、領収書が大きい場合は、記入欄を一つにまとめたり、別添とすることも可能である。
 ※ 「整理番号」欄には出納簿の該当する整理番号を記載し、「経費項目」欄には該当する経費項目に○を記載すること。
 ※ 按分した場合は、按分率欄及び按分後金額欄に記載すること。

領収書整理票

(議員名: 伊藤 勝人)

| 整理番号 | 経費項目 | 国策研究費 | 研修費 | 広報広聴費 | 委員経費 等活動費 | 会議費 | 資料作成費 | 資料購入費 | 事務所費 | 事務費 | 人件費 |
|------|------|-------|-----|-------|--------------|-----|-------|-------|------|-----|-----|
| 170 | | | | | | | | | | 0 | |

電話料金等払込受領証

西日本ご利用分

ご請求先氏名
伊藤かつと事務所 様

お客様番号

2021年 2月ご請求分

金額(円) ¥5,456-

受取人
NTTファイナンス株式会社

お問合せ先 (無料)
0800-3335550

額 取 日 印
21.2.24

取入印 振込付 欄
(金融機関・CVS用)→お客様

インターネット接続使用料 (2月分)

| | | | |
|-----|-----|-------|------|
| 按分率 | 85% | 按分後金額 | 4637 |
|-----|-----|-------|------|

| 整理番号 | 経費項目 | 国策研究費 | 研修費 | 広報広聴費 | 委員経費 等活動費 | 会議費 | 資料作成費 | 資料購入費 | 事務所費 | 事務費 | 人件費 |
|------|------|-------|-----|-------|--------------|-----|-------|-------|------|-----|-----|
| | | | | | | | | | | | |

| | | | |
|-----|--|-------|--|
| 按分率 | | 按分後金額 | |
|-----|--|-------|--|

- ※ 領収書は重ねないように貼付すること。なお、領収書が大きい場合は、記入欄を一つにまとめたり、別添とすることも可能である。
- ※ 「整理番号」欄には出納簿の該当する整理番号を記載し、「経費項目」欄には該当する経費項目に○を記載すること。
- ※ 按分した場合は、按分率欄及び按分後金額欄に記載すること。

領収書整理票

(議員名: 伊藤 勝人)

| 経費項目 | 調査研究費 | 研修費 | 広報広聴費 | 委員報酬等活動費 | 会議費 | 資料作成費 | 資料購入費 | 事務所費 | 事務費 | 人件費 |
|------|-------|-----|-------|----------|-----|-------|-------|------|-----|-----|
| 171 | | | | | | | | ○ | | |

本証により当社の集金員が集金するものではありません。
裏面にもごらんください。

振替払込請求書兼受領証 (振込金受領証)(030203)
加入者名 中部電力ミライズ株式会社
口座記号番号 1月6日～2月2日(日程03)
令和3年2月分ご使用期間 1月6日～2月2日(日程03)
千 百 十 万 千 百 十 円 消費税率等相当額(再額)
金額 4 2 0 4 382 円
ご依頼人氏名

| | | | | |
|-------------|---|----|------|------------|
| イトウ カズノド様 | | 容量 | ご使用量 | 上配金額の内訳(円) |
| お客さま番号・契約種別 | A | 30 | 174 | 4204 |
| 従量電灯B | | | | |
| | | | | |
| | | | | |

お支払期日は3月5日です。お支払期日をお支払いいただいた場合は、延滞利息(年利10%)をお支払いの日以降の料金とあわせてご請求いたします。ただし、ご家庭や商店など低圧の電気をお使いいただいているお客さまが、お支払期日の翌日から10日目までにお支払いいただいた場合は、延滞利息を申し受けません。払込用紙の有効期限は3月25日となっております。

中部電力ミライズ株式会社 カスタマーセンター
0570-048-155
(携帯電話・PHSからもご利用いただけます。)

日 附 印
21.2.24
21.2.24

事務所電気代(2月分)

(ゆうちょ銀行)

| | | | |
|-----|-----|-------|--------|
| 按分率 | 85% | 按分後金額 | 3,573- |
|-----|-----|-------|--------|

| 経費項目 | 調査研究費 | 研修費 | 広報広聴費 | 委員報酬等活動費 | 会議費 | 資料作成費 | 資料購入費 | 事務所費 | 事務費 | 人件費 |
|------|-------|-----|-------|----------|-----|-------|-------|------|-----|-----|
| | | | | | | | | | | |

| | | | |
|-----|--|-------|--|
| 按分率 | | 按分後金額 | |
|-----|--|-------|--|

- ※ 領収書は重ならないように貼付すること。なお、領収書が大きい場合は、記入欄を一つにまとめたり、別添とすることも可能である。
- ※ 「整理番号」欄には出納簿の該当する整理番号を記載し、「経費項目」欄には該当する経費項目に○を記載すること。
- ※ 按分した場合は、按分率欄及び按分後金額欄に記載すること。

領収書整理票

(議員名 伊藤 勝人)

| 整理番号 | 経費項目 | 調査研究費 | 研修費 | 広報広聴費 | 委員候補等活動費 | 会議費 | 資料作成費 | 資料購入費 | 事務所費 | 事務費 | 人件費 |
|------|------|-------|-----|-------|----------|-----|-------|-------|------|-----|-----|
| 172 | | | | | | | | ○ | | | |

領収証
伊藤 勝人 様
鳥居松町4丁目

25日
148

ASA
2021年 2月分
(70) 64.00集金
お問合せNo. 13389
(8% 3,400円)
(10% 0円)

| 銘柄 (*は軽減税率対象) | 部数 | 金額 | 備考 |
|---------------|----|-------|----|
| *朝日新聞 朝刊 | 1 | 3,400 | |

合計金額
3,400円

ご愛読ありがとうございます。朝日新聞の購読料はクレジットカードでも支払いができます。手続きは簡単、手数料は一切不要です。

ASA鳥居松
春日井市瑞穂通2丁目3-1
TEL 0568-86-3801



新聞社

| | | | |
|-----|-----|-------|--------|
| 按分率 | 50% | 按分後金額 | 1,700- |
|-----|-----|-------|--------|

| 整理番号 | 経費項目 | 調査研究費 | 研修費 | 広報広聴費 | 委員候補等活動費 | 会議費 | 資料作成費 | 資料購入費 | 事務所費 | 事務費 | 人件費 |
|------|------|-------|-----|-------|----------|-----|-------|-------|------|-----|-----|
| | | | | | | | | | | | |

| | | | |
|-----|--|-------|--|
| 按分率 | | 按分後金額 | |
|-----|--|-------|--|

- ※ 領収書は重ならないように貼付すること。なお、領収書が大きい場合は、記入欄を一つにまとめたり、別添とすることも可能である。
- ※ 「整理番号」欄には出納簿の該当する整理番号を記載し、「経費項目」欄には該当する経費項目に○を記載すること。
- ※ 按分した場合は、按分率欄及び按分後金額欄に記載すること。

領収書整理票

(議員名 伊藤 勝人)

| 整理番号 | 経費項目 | 調査研究費 | 研修費 | 広報広聴費 | 委員報酬等活動費 | 会議費 | 資料作成費 | 資料購入費 | 事務所費 | 事務費 | 人件費 |
|------|------|-------|-----|-------|----------|-----|-------|-------|------|-----|-----|
| 173 | | | | ○ | | | | | | | |

領 収 証

伊藤 勝人 様

3 年 2 月 27 日

ホムパ-ズ
管理費 (2月分)

★ ¥10,000

但 ホムパ-ズ管理費

上記正に領収いたしました

内 訳

税抜金額

消費税額等 (%)

名古屋市中原区新田町45番地
ライトプラザ学塚201号

井 福 圭 介

コクヨ ウケ-1048

| | | | |
|-----|-----|-------|------|
| 按分率 | 85% | 按分後金額 | 8500 |
|-----|-----|-------|------|

| 整理番号 | 経費項目 | 調査研究費 | 研修費 | 広報広聴費 | 委員報酬等活動費 | 会議費 | 資料作成費 | 資料購入費 | 事務所費 | 事務費 | 人件費 |
|------|------|-------|-----|-------|----------|-----|-------|-------|------|-----|-----|
| | | | | | | | | | | | |

| | | | |
|-----|--|-------|--|
| 按分率 | | 按分後金額 | |
|-----|--|-------|--|

- ※ 領収書は重ならないように貼付すること。なお、領収書が大きい場合は、記入欄を一つにまとめたり、別添とすることも可能である。
- ※ 「整理番号」欄には出納簿の該当する整理番号を記載し、「経費項目」欄には該当する経費項目に○を記載すること。
- ※ 按分した場合は、按分率欄及び按分後金額欄に記載すること。

領収書整理票

(議員名 伊藤 勝人)

| 整理番号 | 経費項目 | 調査研究費 | 研修費 | 広報広聴費 | 要請陳情等活動費 | 会議費 | 資料作成費 | 資料購入費 | 事務所費 | 事務費 | 人件費 |
|------|------|-------|-----|-------|----------|-----|-------|-------|------|-----|-----|
| 178 | | | | | | | | | ○ | | |

領 収 証

伊藤 勝人 様

No. 21-02-38

★ ¥ 70,000

内 訳 _____
 現 金 _____
 小 切 手 _____
 手 形 _____
 消費税額等 (%) _____

但 R3 3月分迄とし
 R3 年 2 月 28 日 上記正に領収いたしました



香川県 高松市 4-138
 伊藤 政夫

事務所家賃 (令和3年3月分) 70000

| | | | |
|-----|-----|-------|-------|
| 按分率 | 85% | 按分後金額 | 59500 |
|-----|-----|-------|-------|

| 整理番号 | 経費項目 | 調査研究費 | 研修費 | 広報広聴費 | 要請陳情等活動費 | 会議費 | 資料作成費 | 資料購入費 | 事務所費 | 事務費 | 人件費 |
|------|------|-------|-----|-------|----------|-----|-------|-------|------|-----|-----|
| | | | | | | | | | | | |

| | | | |
|-----|--|-------|--|
| 按分率 | | 按分後金額 | |
|-----|--|-------|--|

※ 領収書は重ならないように貼付すること。なお、領収書が大きい場合は、記入欄を一つにまとめたり、別送とすることも可能である。
 ※ 「整理番号」欄には出納簿の該当する整理番号を記載し、「経費項目」欄には該当する経費項目に○を記載すること。
 ※ 按分した場合は、按分率欄及び按分後金額欄に記載すること。

領収書整理票

(議員名 伊藤 勝人)

| | | | | | | | | | | | | |
|------|-----|------|-------|-----|-------|----------|-----|-------|-------|------|-----|-----|
| 整理番号 | 179 | 経費項目 | 調査研究費 | 研修費 | 広報広聴費 | 委員報酬等活動費 | 会議費 | 資料作成費 | 資料購入費 | 事務所費 | 事務費 | 人件費 |
| | | | | | | | | | | | 0 | |

| | | | | | | | | | | | |
|--|----|----|-----------|----|----|----|----|----|----|----|----|
| 13 | 14 | 15 | 16 | 17 | 18 | 19 | 20 | 21 | 22 | 23 | 24 |
| | | | | | | | | | | | |
| 03-03-01 | | | *67,068 円 | | | | | | | | |
| 車リース代 (2月分) | | | | | | | | | | | |
| 小切手等証券類によるご入金の場合は、お支払いできる予定日をお支払金額欄に表示します。 | | | | | | | | | | | |
| のホームページをぜひご覧ください。 | | | | | | | | | | | |

| | | | |
|-----|-----|-------|-------|
| 按分率 | 85% | 按分後金額 | 57007 |
|-----|-----|-------|-------|

| | | | | | | | | | | | |
|------|------|-------|-----|-------|----------|-----|-------|-------|------|-----|-----|
| 整理番号 | 経費項目 | 調査研究費 | 研修費 | 広報広聴費 | 委員報酬等活動費 | 会議費 | 資料作成費 | 資料購入費 | 事務所費 | 事務費 | 人件費 |
| | | | | | | | | | | | |

| | | | |
|-----|--|-------|--|
| 按分率 | | 按分後金額 | |
|-----|--|-------|--|

- ※ 領収書は重ならないように貼付すること。なお、領収書が大きい場合は、記入欄を一つにまとめたり、別添とすることも可能である。
- ※ 「整理番号」欄には出納簿の該当する整理番号を記載し、「経費項目」欄には該当する経費項目に○を記載すること。
- ※ 按分した場合は、按分率欄及び按分後金額欄に記載すること。

領収書整理票

(職員名: 伊藤 勝人)

| 整理番号 | 経費項目 | 調査研究費 | 研修費 | 広報広聴費 | 業務推進等活動費 | 会議費 | 資料作成費 | 資料購入費 | 事務所費 | 事務費 | 人件費 |
|------|------|-------|-----|-------|----------|-----|-------|-------|------|-----|-----|
| 180 | ○ | | | | | | | | | | |

ENEOS

納品書(領収書)

2021年03月06日 08:04

売上
IIZAKI YUKI KAWA 様

23341-201005-154

ENEOS CASH J

車両番号 0 実車番

0110-00

レギュラー

49.07L

合計 148円 * ¥7,262

(消費税10%対象) ¥7,262

内消費税等 ¥660

約換 10000-2738; 8000-738

現金での領上げの場合は領収書にかえてさせていただきます。

大洋石油株式会社 春日井SS

愛知県 春日井市

篠木町7丁目16番地2

TEL: 0568-81-5957 SS-101884

シ-NN6 3947-01 5 -No4469/4470

004 2021/03/06

河川事業等現地調査に係るガソリン代

| | | | |
|-----|-----|-------|-------|
| 按分率 | 20% | 按分後金額 | 5,809 |
|-----|-----|-------|-------|

| 整理番号 | 経費項目 | 調査研究費 | 研修費 | 広報広聴費 | 業務推進等活動費 | 会議費 | 資料作成費 | 資料購入費 | 事務所費 | 事務費 | 人件費 |
|------|------|-------|-----|-------|----------|-----|-------|-------|------|-----|-----|
| | | | | | | | | | | | |

| | | | |
|-----|--|-------|--|
| 按分率 | | 按分後金額 | |
|-----|--|-------|--|

- ※ 領収書は重ならないように貼付すること。なお、領収書が大きい場合は、記入欄を一つにまとめたり、別添とすることも可能である。
- ※ 「整理番号」欄には出納簿の該当する整理番号を記載し、「経費項目」欄には該当する経費項目に○を記載すること。
- ※ 按分した場合は、按分率欄及び按分後金額欄に記載すること。

領収書整理票

(議員名: 伊藤 勝人)

| 整理番号 | 経費項目 | 調査研究費 | 研修費 | 広報広聴費 | 委員報酬等活動費 | 会議費 | 資料作成費 | 資料購入費 | 事務所費 | 事務費 | 人件費 |
|------|------|-------|-----|-------|----------|-----|-------|-------|------|-----|-----|
| 181 | | | | | | | | | | ○ | |

電話料金等払込受領証
西日本ご利用分

| | | | | | | |
|-----------------------|----------------|-------------|------------------|----------------------|----------------------------|---|
| ご請求先氏名 伊藤かつんと事務所 様 | お客様番号 9138- | 2021年2月ご請求分 | 金額(円) ¥9,138- | 受取人 NTTファイナンス株式会社 | お問合せ先 (無料) 0800-3335550 | 54001 21.3.08 印 収入印紙 金融機関・CVS利用にお客様 |
|-----------------------|----------------|-------------|------------------|----------------------|----------------------------|---|

事務所電話代(2月分)

| | | | |
|-----|-----|-------|-------|
| 按分率 | 85% | 按分後金額 | 7767- |
|-----|-----|-------|-------|

| 整理番号 | 経費項目 | 調査研究費 | 研修費 | 広報広聴費 | 委員報酬等活動費 | 会議費 | 資料作成費 | 資料購入費 | 事務所費 | 事務費 | 人件費 |
|------|------|-------|-----|-------|----------|-----|-------|-------|------|-----|-----|
| | | | | | | | | | | | |

| | | | |
|-----|--|-------|--|
| 按分率 | | 按分後金額 | |
|-----|--|-------|--|

- ※ 領収書は重ならないように貼付すること。なお、領収書が大きい場合は、記入欄を一つにまとめたり、別添とすることも可能である。
- ※ 「整理番号」欄には出納簿の該当する整理番号を記載し、「経費項目」欄には該当する経費項目に○を記載すること。
- ※ 按分した場合は、按分率欄及び按分後金額欄に記載すること。

領収書整理票

(職員名: 伊藤 脩人)

| 整理番号 | 経費項目 | 調査研究費 | 研修費 | 広報広聴費 | 委託費 等活動費 | 会議費 | 資料作成費 | 資料購入費 | 事務所費 | 事務費 | 人件費 |
|------|------|-------|-----|-------|-------------|-----|-------|-------|------|-----|-----|
| 183 | | | | | | | | | ○ | | |

ENEOS

納品書(領収書)
2021年03月12日 12:23

売上
現金会員 様 M
23341-201005-154
ENEOS CASH J
車両番号
2110-00
灯油 18.00L P-11
90円 *
合計 ¥1,620
(消費税10%対象) ¥1,620
内消費税等 ¥147
約銭 10000-8380/ 5000-3380
2000-380

現金での決済は領収書にのみ記載して頂きます。

大洋石油株式会社 春日井SS
愛知県 春日井市
篠木町7丁目16番地2
TEL:0568-81-5957 SS-101884
サイトNo.4705-01 〒466130-6131
018- [REDACTED] 2021/03/12

事務所灯油代

| | | | |
|-----|-----|-------|--------|
| 按分率 | 85% | 按分後金額 | 1,377- |
|-----|-----|-------|--------|

| 整理番号 | 経費項目 | 調査研究費 | 研修費 | 広報広聴費 | 委託費 等活動費 | 会議費 | 資料作成費 | 資料購入費 | 事務所費 | 事務費 | 人件費 |
|------|------|-------|-----|-------|-------------|-----|-------|-------|------|-----|-----|
| | | | | | | | | | | | |

| | | | |
|-----|--|-------|--|
| 按分率 | | 按分後金額 | |
|-----|--|-------|--|

- ※ 領収書は重ねないように貼付すること。なお、領収書が大きい場合は、記入欄を一つにまとめたり、別添とすることも可能である。
- ※ 「整理番号」欄には出納簿の該当する整理番号を記載し、「経費項目」欄には該当する経費項目に○を記載すること。
- ※ 按分した場合は、按分率欄及び按分後金額欄に記載すること。

領収書整理票

(議員名: 伊藤 勝人)

| 整理番号 | 経費項目 | 調査研究費 | 研修費 | 広報広聴費 | 議員職務等活動費 | 会議費 | 資料作成費 | 資料購入費 | 事務所費 | 事務費 | 人件費 |
|------|------|-------|-----|-------|----------|-----|-------|-------|------|-----|-----|
| 184 | | | | | | | | | ○ | | |

水道料金等納入通知書兼領収証書

お客様番号: XXXXXXXXXX

00960 4-960802
春日井市水道事業

設置場所
カスカイ トリイマツヨウ
4チヨウメ 148

お客様名
イトウ カツト

| | |
|----------|------------------|
| 令和3年1月 | 令和3年2月分 |
| 使用水量 | 4 m ³ |
| 水道料金 | 1732 円 |
| 水道料金入添額 | 0 円 |
| 下水道使用料 | 1870 円 |
| 下水道料金入添額 | 0 円 |
| 中止開始手数料 | 0 円 |
| 合計額 | 3602 円 |

納期 令和3年3月31日

備考

領収書は5年間大切に保管してください。
(お客様保管)

上記の金額を納期限までに裏面の納入場所へ納めてください。

春日井市長
伊藤 太

21.3.17

事務所水道代 (1月~2月分)

| | | | |
|-----|-----|-------|------|
| 按分率 | 85% | 按分後金額 | 3061 |
|-----|-----|-------|------|

| 整理番号 | 経費項目 | 調査研究費 | 研修費 | 広報広聴費 | 議員職務等活動費 | 会議費 | 資料作成費 | 資料購入費 | 事務所費 | 事務費 | 人件費 |
|------|------|-------|-----|-------|----------|-----|-------|-------|------|-----|-----|
| | | | | | | | | | | | |

| | |
|-----|-------|
| 按分率 | 按分後金額 |
|-----|-------|

- ※ 領収書は重ねないように貼付すること。なお、領収書が大きい場合は、記入欄を一つにまとめたり、別紙とすることも可能である。
- ※ 「整理番号」欄には出納簿の該当する整理番号を記載し、「経費項目」欄には該当する経費項目に○を記載すること。
- ※ 按分した場合は、按分率欄及び按分後金額欄に記載すること。

領収書整理票

(議員名 伊藤 勝人)

| 経費項目 | 研究費 | 研修費 | 広報費 | 選挙運動費 | 会議費 | 資料作成費 | 資料購入費 | 事務所費 | 事務費 | 人件費 |
|------|-----|-----|-----|-------|-----|-------|-------|------|-----|-----|
| 185 | | | | | | | | 0 | | |

本証により当社の集金員が集金をするものではありません。
 裏面により当社の集金員が集金をするものではありません。
 もご利用ください。

振替払込請求書兼受領証 (振込金受領証) (030303)

加入者名 中部電力ミライズ株式会社
 口座番号 [REDACTED]
 令和3年3月分ご使用期間 2月3日～3月2日(日曜03)
 千百十 5万 千 百 十 十 円 消費税等相当額(再掲) 338円
 金額 千 百 十 万 千 百 十 十 円 3725
 ご依頼人氏名 イトウ カツノト 様

| おさま番号・契約種別 | 容量 | ご使用量 | 上記金額の内訳(円) |
|------------|----|---------|------------|
| A | 30 | kWh 150 | 3725 |
| 従量電灯B | | | |

お支払期日は 4月2日 です。お支払期日を過ぎた場合は、
 延滞利息(年利10%)を、お支払いの日以降の料金とあわせてご請求いたします。
 ただし、ご家庭や商店など低圧の電圧をお使いいただいているお客様は、お支払期日の翌日から
 10日までに支払っていただく場合は、延滞利息を申し受けません。
 払込用紙の有効期限は 4月22日 となっております。
 中部電力ミライズ株式会社 カスタマーセンター
 0570-048-155
 (携帯電話・PHSからもご利用いただけます。)

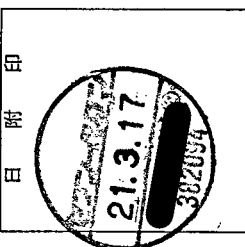

事務所電気代(3月分)

(ゆうちょ銀行)

この受領証は、大切に保管してください。

按分率 95% 按分後金額 3166-

| 経費項目 | 研究費 | 研修費 | 広報費 | 選挙運動費 | 会議費 | 資料作成費 | 資料購入費 | 事務所費 | 事務費 | 人件費 |
|------|-----|-----|-----|-------|-----|-------|-------|------|-----|-----|
|------|-----|-----|-----|-------|-----|-------|-------|------|-----|-----|

按分率 按分後金額

※ 領収書は重ねないように貼付すること。なお、領収書が大きい場合は、記入欄を一つにまとめたり、別添とすることも可能である。
 ※ 「整理番号」欄には出納簿の該当する整理番号を記載し、「経費項目」欄には該当する経費項目に○を記載すること。
 ※ 按分した場合は、按分率欄及び按分後金額欄に記載すること。

領収書整理票

(議員名 伊藤 勝人)

| 整理番号 | 186 | 経費項目 | 0 | 研究費 | 研修費 | 広報広聴費 | 委員報酬等活動費 | 会議費 | 資料作成費 | 資料購入費 | 事務所費 | 事務費 | 人件費 |
|------|-----|------|---|-----|-----|-------|----------|-----|-------|-------|------|-----|-----|
|------|-----|------|---|-----|-----|-------|----------|-----|-------|-------|------|-----|-----|

ENEOS

納品書(領収書)

2021年03月20日 08:19

売上
 伊藤 勝人
 23341-201005-154
 ENEOS CASH J
 車両番号 0 実車番
 0110-00
 レギュラー
 46.00L
 P-01
 *
 150円
 ￥6,900
 ￥6,900
 ￥6,900
 ￥627
 合計
 (消費税10%対象)
 内消費税等
 約 10000-3100 7000-100
 約 10000-3100 7000-100
 領収書の調上げの場合は納収額に記入させていただきます。

大洋石油株式会社 春日井SS
 愛知県 春日井市
 篠木町7丁目16番地2
 TEL: 0568-81-5957 SS-101884
 E-Mail: 5665-01 5665-01 5665-01
 〒-No 5665-01 〒-No 8213-8214
 003 2021/03/20

道路事業等現地調査に係るガソリン代

| | | | |
|-----|-----|-------|--------|
| 按分率 | 80% | 按分後金額 | 5,520- |
|-----|-----|-------|--------|

| 整理番号 | 経費項目 | 研究費 | 研修費 | 広報広聴費 | 委員報酬等活動費 | 会議費 | 資料作成費 | 資料購入費 | 事務所費 | 事務費 | 人件費 |
|------|------|-----|-----|-------|----------|-----|-------|-------|------|-----|-----|
|------|------|-----|-----|-------|----------|-----|-------|-------|------|-----|-----|

| | |
|-----|-------|
| 按分率 | 按分後金額 |
|-----|-------|

- ※ 領収書は重ならないように貼付すること。なお、領収書が大きい場合は、記入欄を一つにまとめたり、別添とすることも可能である。
- ※ 「整理番号」欄には出納簿の該当する整理番号を記載し、「経費項目」欄には該当する経費項目に○を記載すること。
- ※ 按分した場合は、按分率欄及び按分後金額欄に記載すること。

領収書整理票

(議員名:伊藤 脩人)

| 整理番号 | 経費項目 | 調査研究費 | 研修費 | 広報広聴費 | 選挙関係等活動費 | 会議費 | 資料作成費 | 資料購入費 | 事務所費 | 事務費 | 人件費 |
|------|------|-------|-----|-------|----------|-----|-------|-------|------|-----|-----|
| 187 | | | | | | | | | | ○ | |

電話料金等払込受領証
西日本ご利用分

ご請求先氏名
伊藤かつんど事務所 様

お客様番号
[REDACTED]

2021年 3月ご請求分

金額(円)
¥5,456-

受取人
NTTファイナンス株式会社

お問合せ先 (無料)
0800-3335550

領収日 印
21-3-25

取入印・郵便印
(金融機関・CVS用)→お客様

インターネット接続使用料(3月分)

| | | | |
|-----|-----|-------|-------|
| 按分率 | 85% | 按分後金額 | 4637- |
|-----|-----|-------|-------|

| 整理番号 | 経費項目 | 調査研究費 | 研修費 | 広報広聴費 | 選挙関係等活動費 | 会議費 | 資料作成費 | 資料購入費 | 事務所費 | 事務費 | 人件費 |
|------|------|-------|-----|-------|----------|-----|-------|-------|------|-----|-----|
| | | | | | | | | | | | |

| | | | |
|-----|--|-------|--|
| 按分率 | | 按分後金額 | |
|-----|--|-------|--|

- ※ 領収書は重ならないように貼付すること。なお、領収書が大きい場合は、記入欄を一つにまとめたり、別添とすることも可能である。
- ※ 「整理番号」欄には出納簿の該当する整理番号を記載し、「経費項目」欄には該当する経費項目に○を記載すること。
- ※ 按分した場合は、按分率欄及び按分後金額欄に記載すること。

領収書整理票

(議員名 伊藤 勝人)

| 整理番号 | 経費項目 | 調査研究費 | 研修費 | 広報広聴費 | 委員旅費 等活動費 | 会議費 | 資料作成費 | 資料購入費 | 事務所費 | 事務費 | 人件費 |
|------|------|-------|-----|-------|--------------|-----|-------|-------|------|-----|-----|
| 188 | | | | | | | | ○ | | | |

領収証
伊藤 勝人 様
鳥居松町4丁目

25日

ASA
2021年 3月分
(70) 64.00集金
お問合せNo. 13389
(8% 3,400円)
(10% 0円)

| 銘柄 (*は軽減税率対象) | 部数 | 金額 | 備考 |
|---------------|----|-------|----|
| *朝日新聞 朝刊 | 1 | 3,400 | |

合計金額
3,400円

ご愛読ありがとうございます。朝日新聞の購読料はクレジットカードでも支払いができます。手続きは簡単、手数料は一切不要です。

ASA鳥居松
春日井市瑞穂通2丁目3-1
TEL 0568-86-3801



按分率 10% 按分後金額 1700-

| 整理番号 | 経費項目 | 調査研究費 | 研修費 | 広報広聴費 | 委員旅費 等活動費 | 会議費 | 資料作成費 | 資料購入費 | 事務所費 | 事務費 | 人件費 |
|------|------|-------|-----|-------|--------------|-----|-------|-------|------|-----|-----|
| | | | | | | | | | | | |

按分率 按分後金額

- ※ 領収書は重ねないように貼付すること。なお、領収書が大きい場合は、記入欄を一つにまとめたり、別添とすることも可能である。
- ※ 「整理番号」欄には出納簿の該当する整理番号を記載し、「経費項目」欄には該当する経費項目に○を記載すること。
- ※ 按分した場合は、按分率欄及び按分後金額欄に記載すること。

領収書整理票

(議員名 伊藤 勝人)

| 整理番号 | 経費項目 | 調査研究費 | 研修費 | 広報広聴費 | 委員経費 等活動費 | 会議費 | 資料作成費 | 資料購入費 | 事務所費 | 事務費 | 人件費 |
|------|------|-------|-----|-------|--------------|-----|-------|-------|------|-----|-----|
| 189 | | ○ | | | | | | | | | |

Enejet

全県山又書
(株)ダイアネットワーク
竜泉寺ニュータウン
守山区桔梗平2-314-1
TEL:052-736-3991
2021/03/29(月)16:33

現金引換
現金 10342.0000 様
現金引換 手
1-42526-00013 10342.0000
売上レギュラー
020060
34.02L @147.0 L-5 N-13 ¥5000

小計 ¥5,000
(10%対象 ¥5,000
内消費税 ¥455)
合計 ¥5,000
お預かり ¥10000 お釣 ¥5000
上記にて領収書とさせていただきます
★Enejet 又感謝祭実施中★
Enejet の利用 1,000円
を1口として、三大和牛焼肉食べ比べ
をセットやAmazonギフト券が
当たる!!!
担当:0001 竜泉寺 N
No.7835
POS番号01
2021/03/29 釣銭伝票No. 0895

おつり引換券
2021/03/29(月)16:33
金銭入金領 釣銭番号 0895
2021/03/29
2800895050009



道路事業 単地調査線 カツリニシ

| | | | |
|-----|-----|-------|-------|
| 按分率 | 80% | 按分後金額 | 4,000 |
|-----|-----|-------|-------|

| 整理番号 | 経費項目 | 調査研究費 | 研修費 | 広報広聴費 | 委員経費 等活動費 | 会議費 | 資料作成費 | 資料購入費 | 事務所費 | 事務費 | 人件費 |
|------|------|-------|-----|-------|--------------|-----|-------|-------|------|-----|-----|
| | | | | | | | | | | | |

| | | | |
|-----|--|-------|--|
| 按分率 | | 按分後金額 | |
|-----|--|-------|--|

※ 領収書は重ならないように貼付すること。なお、領収書が大きい場合は、記入欄を一つにまとめたり、別添とすることも可能である。
 ※ 「整理番号」欄には出納簿の該当する整理番号を記載し、「経費項目」欄には該当する経費項目に○を記載すること。
 ※ 按分した場合は、按分率欄及び按分後金額欄に記載すること。

領収書整理票

(職員名 伊藤 勝人)

| 整理番号 | 経費項目 | 調査研究費 | 研修費 | 広報広聴費 | 委託費 等活動費 | 会議費 | 資料作成費 | 資料購入費 | 事務所費 | 事務費 | 人件費 |
|------|------|-------|-----|-------|-------------|-----|-------|-------|------|-----|-----|
| 190 | | | | | | | | | | 0 | |

百通預金
(兼借入れ明細)

にマイナス印(-)がある場合はお借入残高を表わします。

7

年 月 日 お取引内容 お支払金額 お預け金額 差引残高

車リース代
(3月分)

03-03-29 *67,068 利口

- 01
- 02
- 03
- 04
- 05
- 06
- 07
- 08
- 09
- 10
- 11
- 12

按分率 85% 按分後金額 57,007

| 整理番号 | 経費項目 | 調査研究費 | 研修費 | 広報広聴費 | 委託費 等活動費 | 会議費 | 資料作成費 | 資料購入費 | 事務所費 | 事務費 | 人件費 |
|------|------|-------|-----|-------|-------------|-----|-------|-------|------|-----|-----|
| | | | | | | | | | | | |

按分率 按分後金額

※ 領収書は重ならないように貼付すること。なお、領収書が大きい場合は、記入欄を一つにまとめたり、別添とすることも可能である。
 ※ 「整理番号」欄には出納簿の該当する整理番号を記載し、「経費項目」欄には該当する経費項目に○を記載すること。
 ※ 按分した場合は、按分率欄及び按分後金額欄に記載すること。

領収書整理票

(議員名: 伊藤 勝人)

| 整理番号 | 経費項目 | 調査研究費 | 研修費 | 広報広聴費 | 要請陳情等活動費 | 会議費 | 資料作成費 | 資料購入費 | 事務所費 | 事務費 | 人件費 |
|------|------|-------|-----|-------|----------|-----|-------|-------|------|-----|-----|
| 194 | | | | | | | | | ○ | | |

領 収 証

伊藤 勝人 様

No. 1-03531

★ 70,000-

内 訳

現金

小切手

手 形

消費税額等 (%)

但 春田市議会にて

平成30年3月1日 上記正に領収いたしました

収入印紙



春田市議会 伊藤 政敏

事務所家賃 (令和3年4月分) 70,000-

| | | | |
|-----|-----|-------|---------|
| 按分率 | 85% | 按分後金額 | 59,500- |
|-----|-----|-------|---------|

| 整理番号 | 経費項目 | 調査研究費 | 研修費 | 広報広聴費 | 要請陳情等活動費 | 会議費 | 資料作成費 | 資料購入費 | 事務所費 | 事務費 | 人件費 |
|------|------|-------|-----|-------|----------|-----|-------|-------|------|-----|-----|
| | | | | | | | | | | | |

| | | | |
|-----|--|-------|--|
| 按分率 | | 按分後金額 | |
|-----|--|-------|--|

- ※ 領収書は重ならないように貼付すること。なお、領収書が大きい場合は、記入欄を一つにまとめたり、別添とすることも可能である。
- ※ 「整理番号」欄には出納簿の該当する整理番号を記載し、「経費項目」欄には該当する経費項目に○を記載すること。
- ※ 按分した場合は、按分率欄及び按分後金額欄に記載すること。

領収書整理票

(議員名 伊藤 勝人)

| 整理番号 | 経費項目 | 調査研究費 | 研修費 | 広報広聴費 | 委員報酬等活動費 | 会議費 | 資料作成費 | 資料購入費 | 事務所費 | 事務費 | 人件費 |
|------|------|-------|-----|-------|----------|-----|-------|-------|------|-----|-----|
| 195 | | | | ○ | | | | | | | |

領 収 証

伊藤 勝人 様

3年 3月 3日

ホ-ムページ

管理費 (3月分)

★ 110,000

但 ホ-ムページ管理費
上記正に領収いたしました

内 訳

税抜金額

消費税額等(%)

岩手県中野区神田町45番地
ライトプラザ岩手201号
井 堀 圭 介

コクヨ ウケ-1048

按分率 85% 按分後金額 8500

| 整理番号 | 経費項目 | 調査研究費 | 研修費 | 広報広聴費 | 委員報酬等活動費 | 会議費 | 資料作成費 | 資料購入費 | 事務所費 | 事務費 | 人件費 |
|------|------|-------|-----|-------|----------|-----|-------|-------|------|-----|-----|
| | | | | | | | | | | | |

按分率 按分後金額

- ※ 領収書は重ならないように貼付すること。なお、領収書が大きい場合は、記入欄を一つにまとめたり、別添とすることも可能である。
- ※ 「整理番号」欄には出納簿の該当する整理番号を記載し、「経費項目」欄には該当する経費項目に○を記載すること。
- ※ 按分した場合は、按分率欄及び按分後金額欄に記載すること。

給与支払簿

被雇用者氏名

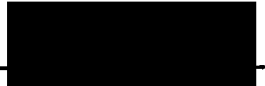

令和2年度

| 整理番号 | 月分 | 月給 | 支給額 (円) | うち 政務活動費充当分 | | 受領日 | 氏名 (被雇用者署名) | 印 | 備考 |
|------|----|-----------|------------|-------------|-----------|--------------|----------------|---|----|
| | | | | 按分率 | 充当額 | | | | |
| 10 | 4 | 100,000 | 100,000 | 85% | 85,000 | 2年 4月30日 | | | |
| 25 | 5 | 100,000 | 100,000 | 85% | 85,000 | 2年 5月31日 | | | |
| 45 | 6 | 100,000 | 100,000 | 85% | 85,000 | 2年 6月30日 | | | |
| 62 | 7 | 100,000 | 100,000 | 85% | 85,000 | 2年 7月31日 | | | |
| 78 | 8 | 100,000 | 100,000 | 85% | 85,000 | 2年 8月31日 | | | |
| 94 | 9 | 100,000 | 100,000 | 85% | 85,000 | 2年 9月30日 | | | |
| 108 | 10 | 100,000 | 100,000 | 85% | 85,000 | 2年 10月31日 | | | |
| 126 | 11 | 100,000 | 100,000 | 85% | 85,000 | 2年 11月30日 | | | |
| 142 | 12 | 100,000 | 100,000 | 85% | 85,000 | 2年 12月31日 | | | |
| 160 | 1 | 100,000 | 100,000 | 85% | 85,000 | 3年 1月31日 | | | |
| 174 | 2 | 100,000 | 100,000 | 85% | 85,000 | 3年 2月28日 | | | |
| 191 | 3 | 100,000 | 100,000 | 85% | 85,000 | 3年 3月31日 | | | |
| | 合計 | 1,200,000 | 1,200,000 | | 1,020,000 | | | | |

給与支払簿

被雇用者氏名

令和2年度

| 整理番号 | 月分 | 月給 | 支給額 (円) | うち 政務活動費充当分 | | 受領日 | 氏名 (被雇用者署名) | 印 | 備考 |
|------|----|-----------|------------|-------------|-----------|--------------|----------------|---|----|
| | | | | 按分率 | 充当額 | | | | |
| 11 | 4 | 100,000 | 100,000 | 85% | 85,000 | 2年 4月30日 | | | |
| 26 | 5 | 100,000 | 100,000 | 85% | 85,000 | 2年 5月31日 | | | |
| 46 | 6 | 100,000 | 100,000 | 85% | 85,000 | 2年 6月30日 | | | |
| 63 | 7 | 100,000 | 100,000 | 85% | 85,000 | 2年 7月31日 | | | |
| 79 | 8 | 100,000 | 100,000 | 85% | 85,000 | 2年 8月31日 | | | |
| 95 | 9 | 100,000 | 100,000 | 85% | 85,000 | 2年 9月30日 | | | |
| 109 | 10 | 100,000 | 100,000 | 85% | 85,000 | 2年 10月31日 | | | |
| 127 | 11 | 100,000 | 100,000 | 85% | 85,000 | 2年 11月30日 | | | |
| 143 | 12 | 100,000 | 100,000 | 85% | 85,000 | 2年 12月31日 | | | |
| 161 | 1 | 100,000 | 100,000 | 85% | 85,000 | 3年 1月31日 | | | |
| 175 | 2 | 100,000 | 100,000 | 85% | 85,000 | 3年 2月28日 | | | |
| 192 | 3 | 100,000 | 100,000 | 85% | 85,000 | 3年 3月31日 | | | |
| | 合計 | 1,200,000 | 1,200,000 | | 1,020,000 | | | | |

給与支払簿

被雇用者氏名

令和2年度

| 整理番号 | 月分 | 月給 | 支給額 (円) | うち 政務活動費充当分 | | 受領日 | 氏名 (被雇用者署名) | 印 | 備考 |
|------|----|-----------|------------|-------------|-----------|--------------|----------------|---|----|
| | | | | 按分率 | 充当額 | | | | |
| 12 | 4 | 100,000 | 100,000 | 85% | 85,000 | 2年 4月30日 | | | |
| 27 | 5 | 100,000 | 100,000 | 85% | 85,000 | 2年 5月31日 | | | |
| 47 | 6 | 100,000 | 100,000 | 85% | 85,000 | 2年 6月30日 | | | |
| 64 | 7 | 100,000 | 100,000 | 85% | 85,000 | 2年 7月31日 | | | |
| 80 | 8 | 100,000 | 100,000 | 85% | 85,000 | 2年 8月31日 | | | |
| 96 | 9 | 100,000 | 100,000 | 85% | 85,000 | 2年 9月30日 | | | |
| 110 | 10 | 100,000 | 100,000 | 85% | 85,000 | 2年 10月31日 | | | |
| 128 | 11 | 100,000 | 100,000 | 85% | 85,000 | 2年 11月30日 | | | |
| 144 | 12 | 100,000 | 100,000 | 85% | 85,000 | 2年 12月31日 | | | |
| 162 | 1 | 100,000 | 100,000 | 85% | 85,000 | 3年 1月31日 | | | |
| 176 | 2 | 100,000 | 100,000 | 85% | 85,000 | 3年 2月28日 | | | |
| 193 | 3 | 100,000 | 100,000 | 85% | 85,000 | 3年 3月31日 | | | |
| | 合計 | 1,200,000 | 1,200,000 | | 1,020,000 | | | | |

給与支払簿

被雇用者氏名



令和2年度

| 整理番号 | 月分 | 月給 | 支給額 (円) | うち 政務活動費充当分 | | 受領日 | 氏名 (被雇用者署名) | 印 | 備考 |
|------|----|-----------|------------|-------------|---------|--------------|----------------|---|----|
| | | | | 按分率 | 充当額 | | | | |
| 13 | 4 | 100,000 | 100,000 | 85% | 85,000 | 2年 4月30日 | | | |
| 28 | 5 | 50,000- | 50,000 | 85% | 42,500 | 2年 5月31日 | | | |
| 44 | 6 | 100,000.- | 100,000 | 85% | 85,000 | 2年 6月30日 | | | |
| | 7 | | | | | | | | |
| 81 | 8 | 100,000.- | 100,000.- | 85% | 85,000 | 2年 8月31日 | | | |
| | 9 | | | | | | | | |
| 111 | 10 | 100,000.- | 100,000.- | 85% | 85,000 | 2年 10月31日 | | | |
| | 11 | | | | | | | | |
| 145 | 12 | 100,000.- | 100,000.- | 85% | 85,000 | 2年 12月31日 | | | |
| | 1 | | | | | | | | |
| 177 | 2 | 100,000.- | 100,000. | 85% | 85,000 | 3年 2月28日 | | | |
| | 3 | | | | | | | | |
| | 合計 | 650,000 | 650,000 | | 552,500 | | | | |

政務活動費県外活動報告書

議員名 伊藤 陽人

| 番号 | 活 動 概 要 | | |
|----|-------------------------|--|-------|
| | 日 程 | 令和2年11月5日(木)~令和2年11月5日(木) | 泊 1 日 |
| | 訪問先及び所在地 (市区町村名まで記入) | 農林水産省 東京都4代田区霞ヶ関 2-1-1 | |
| | 目的・内容・成果等 (具体的に記入) | 農林水産省 浅達会長と12牛、豚肉及び鶏卵、価格安定補助金に7002 厚生労働部 | |
| | 日 程 | 令和 年 月 日() ~ 令和 年 月 日() | 泊 日 |
| | 訪問先及び所在地 (市区町村名まで記入) | | |
| | 目的・内容・成果等 (具体的に記入) | | |

政務活動費県外活動報告書

議員名 伊藤勝人

| 番号 | 活 動 概 要 | | |
|-----------------------|--|---|--|
| 3 | 日 程 | 平成27年6月29日(月)～平成27年6月30日(火) / 泊2日 | |
| | 訪問先及び所在地 (市区町村名まで記入) | 農林水産省 東京都千代田区霞ヶ丘2-1 | |
| 目的・内容・成果等 (具体的に記入) | 農林水産省 浅連会長と12鶏卵価格 交渉補助金107.112円 活動 | | |
| 4 | 日 程 | 平成27年6月29日(月)～平成27年6月30日(火) / 泊2日 | |
| | 訪問先及び所在地 (市区町村名まで記入) | 自民党本部 東京都千代田区永田町 衆議院浅倉会館 東京都千代田 1-11-28 永田町 2-1-2 | |
| 目的・内容・成果等 (具体的に記入) | 自民党本部 } 浅連会長と12鶏卵 衆議院浅倉会館 } 価格交渉107.112円 活動 森山 裕 山田 比呂 | | |

賃借事務所概要報告書

議員名 伊藤勝人

| | | |
|--------|-------------|-------------------|
| 所在地等 | 所在地 | 春日井市鳥居松町4-148 |
| | 電話番号 | 0568-56-3201 |
| | 延べ床面積 | 34 m ² |
| 事務所の貸主 | 住所 | 春日井市鳥居松町4-138 |
| | 氏名 | 伊藤政敏 |
| 契約日 | 平成15年 8月 1日 | |
| 賃料 | 月額 | 70,000円 |