

令和2年 4月 30日

愛知県議会議長 神野博史 殿

氏名 日比たけまさ 
(所属会派名 新政あいち県議団)

令和元年度政務活動費収支報告書について（提出）

愛知県議会における政務活動費の交付に関する条例第9条第1項（第3項）に基づき、別紙のとおり令和元年度政務活動費収支報告書を提出します。



別紙

令和元年度政務活動費収支報告書

氏名 日比たけまさ

1 収入
政務活動費 5,700,000 円

2 支出

(単位:円)

経 費	支 出 額	摘 要
調査研究費		
研 修 費		
広報広聴費	4,213,745	印刷費、郵送料等
要請陳情等 活 動 費		
会 議 費		
資料作成費		
資料購入費	36,332	新聞購読料等
事 務 所 費	510,902	事務所費、電気料金等
事 務 費	389,021	自動車リース料、通信費等
人 件 費	550,000	政務活動補助職員給料等
合 計	5,700,000	

3 残余 0 円

備考 1 用紙の大きさは、日本工業規格A4とする。

2 摘要の欄には、主たる支出の内訳を記載すること。なお、当該欄が不足する場合には、別葉とすること。

領収書整理票

(議員名: 日比たけまさ)

整理番号	経費項目	調査研究費	研修費	広報広聴費	要請陳情等活動費	会議費	資料作成費	資料購入費	事務所費	事務費	人件費
										○	



普通預金 (兼お借入明細) 9

振込元(口座番号):	お支払金額	お預り金額	差引残高(普通預金)	記号・店番号
31-4-8 口座振替 4	*58,773	SMBC(CAI-7)		

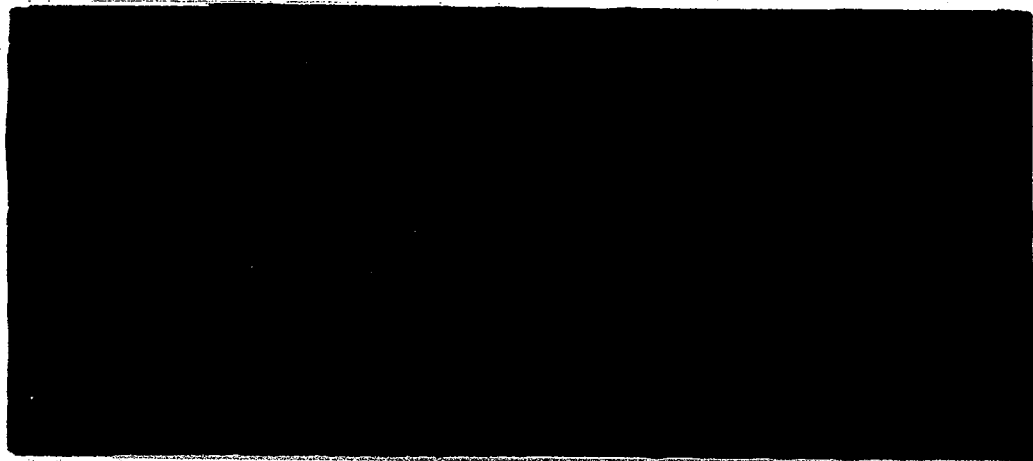

※ 領収書の領分確認による入金の場合はそのお払戻しの
 である旨を次のとおり領分欄に表示します。

振込元(口座番号)	お支払金額	お預り金額	差引残高(普通預金)	記号・店番号
-----------	-------	-------	------------	--------

※ 自動支払い、お振込金などの内容は概要欄または
 金額欄に、漢字またはカタカナで表示します。
 (お振込人名などカタカナ表示する場合、一部省略
 または略記させていただくことがあります。こ
 不明な点は当店へご照会ください。)

※ 記号のご説明
 K...入金
 L...振替入金
 O...支払い
 R...振替支払い
 T...後日記帳分

リ-ス車賃料 4月分
 4/1 ~ 4/7 E 除く
 $58773 \times \frac{23}{30} \times \frac{1}{2}$

按分率	1/2	按分後金額	22530円
-----	-----	-------	--------

- ※ 領収書は重ならないように貼付すること。なお、領収書が大きい場合は、記入欄を一つにまとめたり、別添とすることも可能である。
- ※ 「整理番号」欄には出納簿の該当する整理番号を記載し、「経費項目」欄には該当する経費項目に○を記載すること。
- ※ 按分した場合は、按分率欄及び按分後金額欄に記載すること。

領収書整理票

(議員名: 日比たけまさ)

整理番号	3	経費項目	調査研究費	研修費	広報広聴費	要請陳情等活動費	会議費	資料作成費	資料購入費	事務所費	事務費	人件費
									○			

領 収 証 **ASA**

1区 4-500
中央台6丁目7-4

2019年04月分
(11840)

日比 雄将 様

銘柄名	部数	控除	金額
朝日新聞(朝刊)	1	0	3,086

合計金額

3,086円

本体価格 2,857
消費税額 229

日頃のご愛読有難うございます。便利な自動振替はいかがでしょうか。

ASA高蔵寺
愛知県春日井市中央台6-7-3
TEL 0568-91-4248
FAX 0568-92-9199



4/25支払

ご購読ありがとうございます。上記の金額領収致しました。領収金額には消費税が含まれています。

事務所 新聞代

按分率	100	按分後金額	3,086円
-----	-----	-------	--------

- ※ 領収書は重ならないように貼付すること。なお、領収書が大きい場合は、記入欄を一つにまとめたり、別添とすることも可能である。
- ※ 「整理番号」欄には出納簿の該当する整理番号を記載し、「経費項目」欄には該当する経費項目に○を記載すること。
- ※ 按分した場合は、按分率欄及び按分後金額欄に記載すること。

領収書整理票

(議員名: 日比たけまさ)

整理番号	5	経費項目	調査研究費	研修費	広報広聴費	要請陳情等活動費	会議費	資料作成費	資料購入費	事務所費	事務費	人件費
										○		

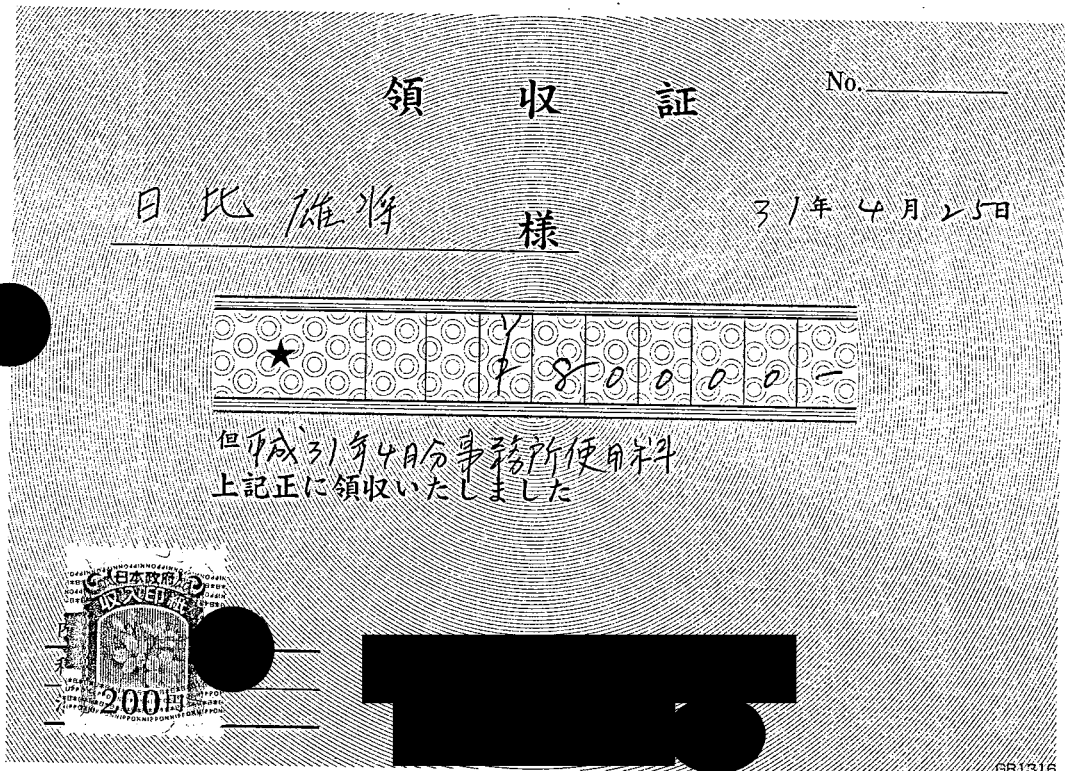

事務所 賃料

4/1 ~ 4/7を除く
 $80000 \times \frac{23}{30} \times \frac{1}{2}$

按分率	1/2	按分後金額	30,667 円
-----	-----	-------	----------

- ※ 領収書は重ならないように貼付すること。なお、領収書が大きい場合は、記入欄を一つにまとめたり、別添とすることも可能である。
- ※ 「整理番号」欄には出納簿の該当する整理番号を記載し、「経費項目」欄には該当する経費項目に○を記載すること。
- ※ 按分した場合は、按分率欄及び按分後金額欄に記載すること。

領収書整理票

(議員名: 日比たけまさ)

整理番号	経費項目	調査研究費	研修費	広報広聴費	要請陳情等活動費	会議費	資料作成費	資料購入費	事務所費	事務費	人件費
										○	



普通預金 9
(兼お借入明細)

摘要(お借入メモ) お支払金額 お預り金額 差引残高(お借入残高) 記号・店番号

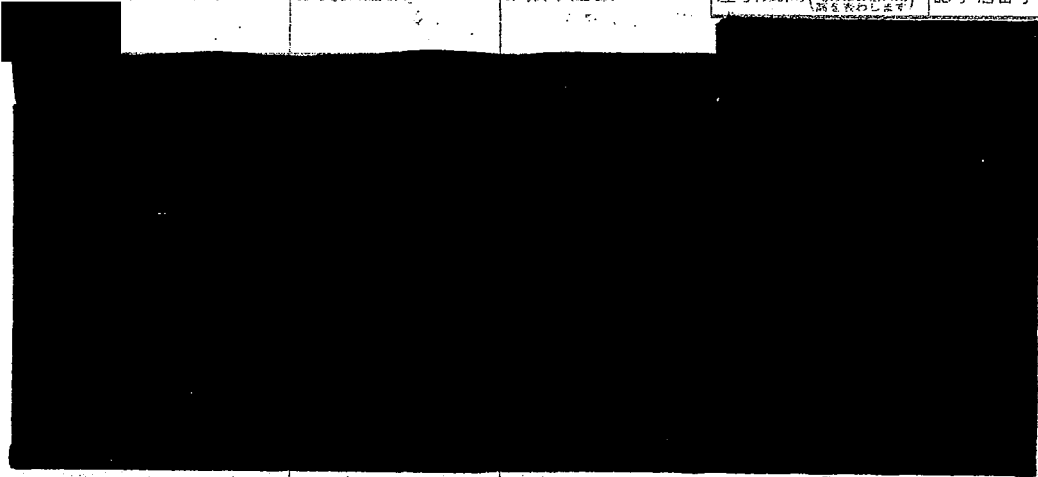

01-5-7 口座振替 4 | *58,773 SMBC(CAリ-ス

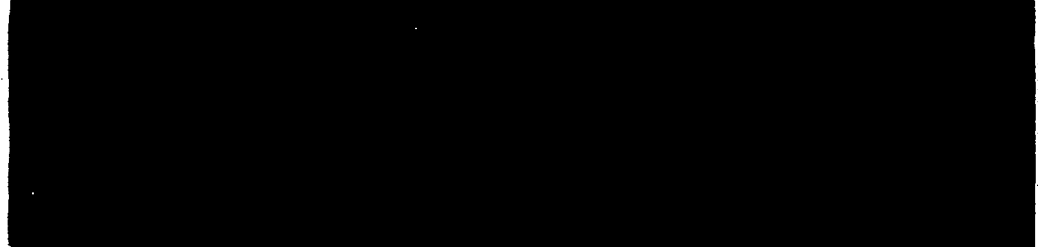

● 小切手等の領受書によるご入金の場合はそのお振戻しのできるまでお振込みの口座振替に表します。
● 自給支払い、お振込金などの内容は摘要欄または金額欄に、現金またはカナ文字で表示します。
● 記号のご説明
K,M…入金
L…お借入金
Q…支払い
R…借入金
T…後日記帳分



リ-ス車賃料 5月分

按分率	1/2	按分後金額	29,387円
-----	-----	-------	---------

- ※ 領収書は重ならないように貼付すること。なお、領収書が大きい場合は、記入欄を一つにまとめたり、別添とすることも可能である。
- ※ 「整理番号」欄には出納簿の該当する整理番号を記載し、「経費項目」欄には該当する経費項目に○を記載すること。
- ※ 按分した場合は、按分率欄及び按分後金額欄に記載すること。

領収書整理票

(議員名: 日比たけまさ)

整理番号	2	経費項目	調査研究費	研修費	広報広聴費	要請陳情等活動費	会議費	資料作成費	資料購入費	事務所費	事務費	人件費
											○	



普通預金 (兼お借入明細) 9

摘要(お借入メモ): お支払金額 | お預り金額 | 差引残高(金庫は借入金残高を減らします) | 記号・店番号

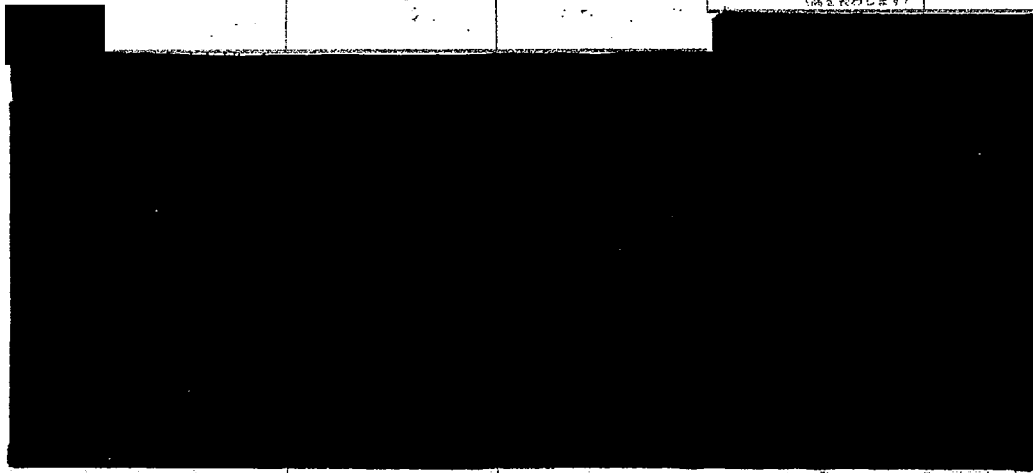

01-5-7 口座振替 4 | *7,246 | SMBC(JE177)

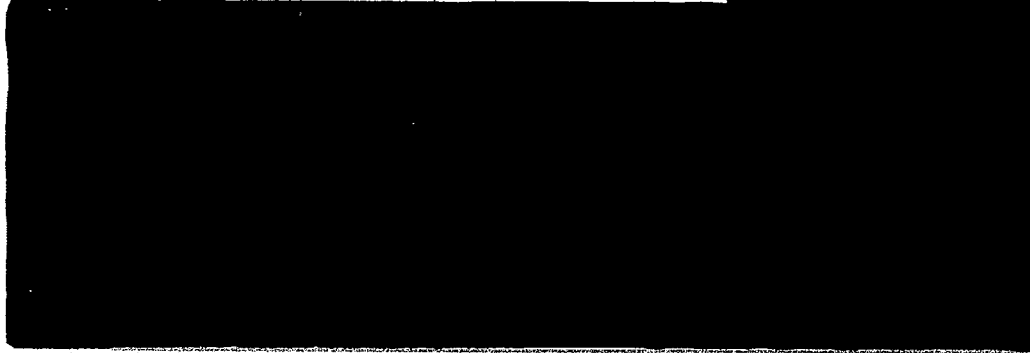

● 印字の粗さによる記入漏れの場合、お支払のしるしを必ずご記入ください。領収書に記入してください。
 ● 自動支払い、お振込金などの内容は摘要欄または金額欄に、漢字またはカタカナ文字で表示します。
 ● 記号のご説明
 K...入金
 L...振替入金
 Q...支払い
 R...振替支払い
 T...後日記帳分



事務所通信費 3A分
(電話・FAX・インターネット)

3/29 ~ 31 除く

按分率	20% ²⁰ × 1/2	按分後金額	3,272円
-----	-------------------------	-------	--------

- ※ 領収書は重ならないように貼付すること。なお、領収書が大きい場合は、記入欄を一つにまとめたり、別添とすることも可能である。
- ※ 「整理番号」欄には出納簿の該当する整理番号を記載し、「経費項目」欄には該当する経費項目に○を記載すること。
- ※ 按分した場合は、按分率欄及び按分後金額欄に記載すること。

領収書整理票

(議員名: 日比たけまさ)

整理番号	4	経費項目	調査研究費	研修費	広報広聴費	要請陳情等活動費	会議費	資料作成費	資料購入費	事務所費	事務費	人件費
											○	



普通預金 10
(兼お借入明細)

摘要(お客様メモ) | お支払金額 | お預り金額 | 差引残高(入金・入金残) | 記号・店番号

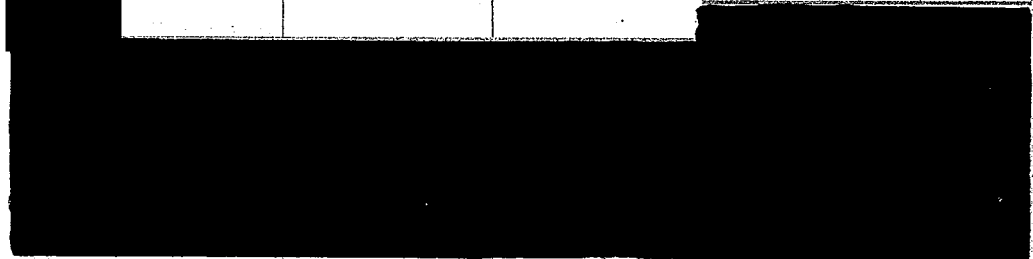

01-527 口座振替 4 | *7,341 | SMBC(コエ177)

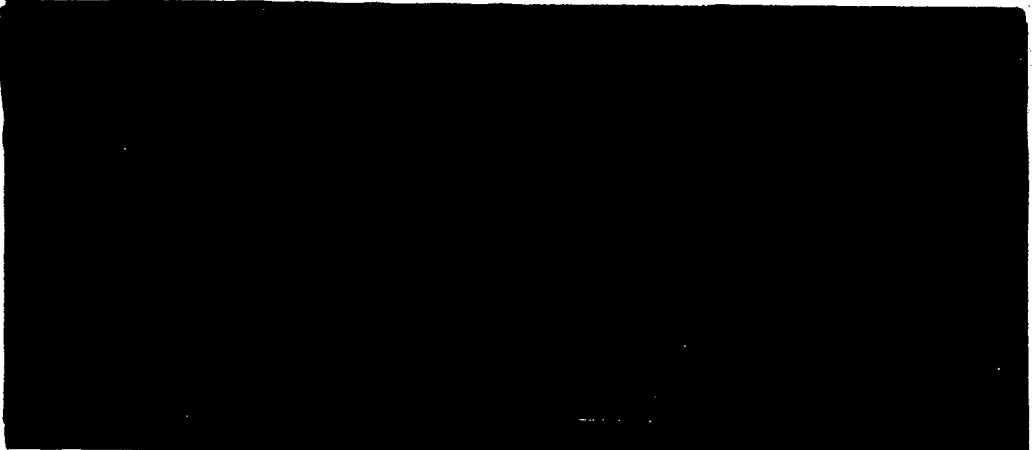
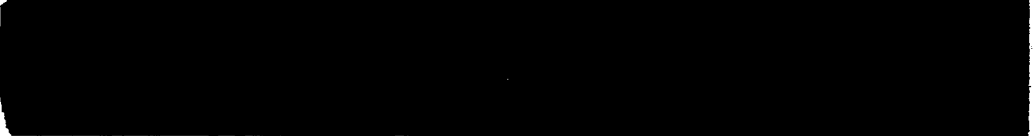

※本領収書の記載内容により、領収書はそのまま提出し、領収書の裏面に記載の注意事項を必ずお読みください。
 ※領収書の記載内容が不明な場合は、領収書の裏面に記載の注意事項を必ずお読みください。
 ※領収書の記載内容が不明な場合は、領収書の裏面に記載の注意事項を必ずお読みください。
 ※領収書の記載内容が不明な場合は、領収書の裏面に記載の注意事項を必ずお読みください。
 ※領収書の記載内容が不明な場合は、領収書の裏面に記載の注意事項を必ずお読みください。



事務所通信費 4月分
(電話・FAX・インターネット)
4/1 ~ 4/7を除く

$$7341 \times \frac{23}{30} \times \frac{1}{2}$$

按分率	1/2	按分後金額	2,814円
-----	-----	-------	--------

- ※ 領収書は重ならないように貼付すること。なお、領収書が大きい場合は、記入欄を一つにまとめたり、別添とすることも可能である。
- ※ 「整理番号」欄には出納簿の該当する整理番号を記載し、「経費項目」欄には該当する経費項目に○を記載すること。
- ※ 按分した場合は、按分率欄及び按分後金額欄に記載すること。

領収書整理票

(議員名: 日比たけまさ)

整理番号	5	経費項目	調査研究費	研修費	広報広聴費	要請陳情等活動費	会議費	資料作成費	資料購入費	事務所費	事務費	人件費
									○			

領 収 証 ASA

1区 4-500
中央台6丁目 7-4

2019年05月分
(11840)

日比 雄将 様

銘柄名	部数	控除	金額
朝日新聞(朝刊)	1	-700	3,086

合計金額

2,386円

本体価格 2,209
消費税額 177

いつもご愛読有難うございます。表示月の請求書兼領収書をお届けします。

ASA高蔵寺
愛知県春日井市中央台6-7-3
TEL 0568-91-4248
FAX 0568-92-9199



5/30支払

ご購読ありがとうございます。上記の金額領収致しました。領収金額には消費税が含まれています。

事務所 新聞代

按分率	100	按分後金額	2,386円
-----	-----	-------	--------

- ※ 領収書は重ならないように貼付すること。なお、領収書が大きい場合は、記入欄を一つにまとめたり、別添とすることも可能である。
- ※ 「整理番号」欄には出納簿の該当する整理番号を記載し、「経費項目」欄には該当する経費項目に○を記載すること。
- ※ 按分した場合は、按分率欄及び按分後金額欄に記載すること。

領収書整理票

(議員名: 日比たけまさ)

整理番号	6	経費項目	調査研究費	研修費	広報広聴費	要請陳情等活動費	会議費	資料作成費	資料購入費	事務所費	事務費	人件費
										○		

振替払込請求書兼受領証 (振込金受領証)(010523)

口座記号番号 [] 加入者名 中部電力株式会社

令和 1年 5月分 ご使用期間 4月18日~ 5月22日 (日程 16)

金額 千 百 十 万 千 百 十 円 消費税等相当額(再掲) 388 円

ご依頼人氏名 日比 雄将 様

お客さま番号・契約種別	容量	ご使用量	上記金額の内訳(円)
従量電灯B	A 40	kWh 90	3080
低圧電力	kW 2	kWh 2	2165

この受領証は大切に保管してください。

本証により当社の集金員が集金することはありません。裏面もごらんください。

お支払期日は 6月24日 です。お支払期日を過ぎてお支払いいただいた場合は、延滞利息(年利10%)を、お支払いの日以降の料金とあわせてご請求いたします。

ただし、ご家庭や商店など低圧の電気をお使いいただいているお客さまが、お支払期日の翌日から10日目までにお支払いいただいた場合は、延滞利息を申し受けません。

払込用紙の有効期限は 7月16日 となっております。

中部電力株式会社 中

0570-048-155
(携帯電話・PHSからもご利用いただけます。)

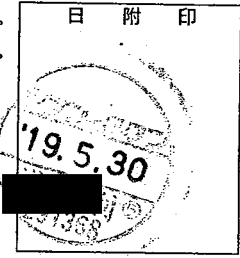

(ゆうちょ銀行)

事務所 電気料金

按分率	1/2	按分後金額	2623 円
-----	-----	-------	--------

- ※ 領収書は重ならないように貼付すること。なお、領収書が大きい場合は、記入欄を一つにまとめたり、別添とすることも可能である。
- ※ 「整理番号」欄には出納簿の該当する整理番号を記載し、「経費項目」欄には該当する経費項目に○を記載すること。
- ※ 按分した場合は、按分率欄及び按分後金額欄に記載すること。

領収書整理票

(議員名: 日比たけまさ)

整理番号	7	経費項目	調査研究費	研修費	広報広聴費	要請陳情等活動費	会議費	資料作成費	資料購入費	事務所費	事務費	人件費
										○		

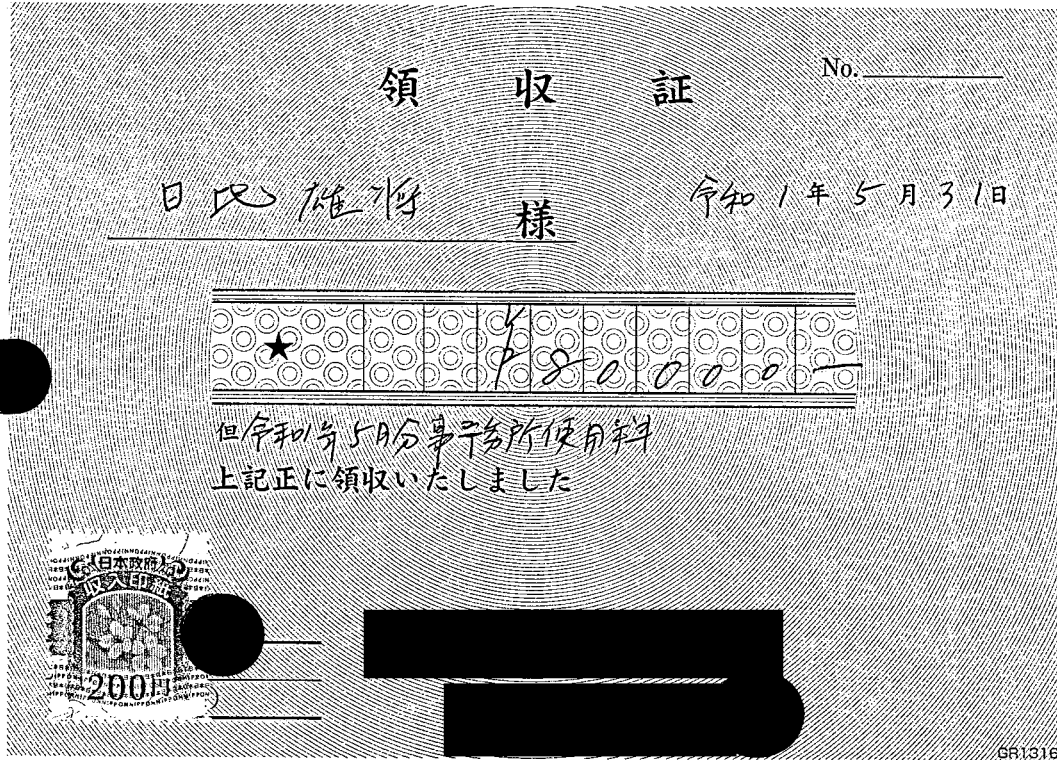

事務所 賃料

按分率	1/2	按分後金額	40,000円
-----	-----	-------	---------

- ※ 領収書は重ならないように貼付すること。なお、領収書が大きい場合は、記入欄を一つにまとめたり、別添とすることも可能である。
- ※ 「整理番号」欄には出納簿の該当する整理番号を記載し、「経費項目」欄には該当する経費項目に○を記載すること。
- ※ 按分した場合は、按分率欄及び按分後金額欄に記載すること。

領収書整理票

(議員名: 日比たけまさ)

整理番号	経費項目	調査研究費	研修費	広報広聴費	要請陳情 等活動費	会議費	資料作成費	資料購入費	事務所費	事務費	人件費
										○	



普通預金 **10**
(兼お借入明細)

摘要(お客様メモ) | お支払金額 | お預り金額 | 差引残高(必ずご記入ください) | 記号・店番号

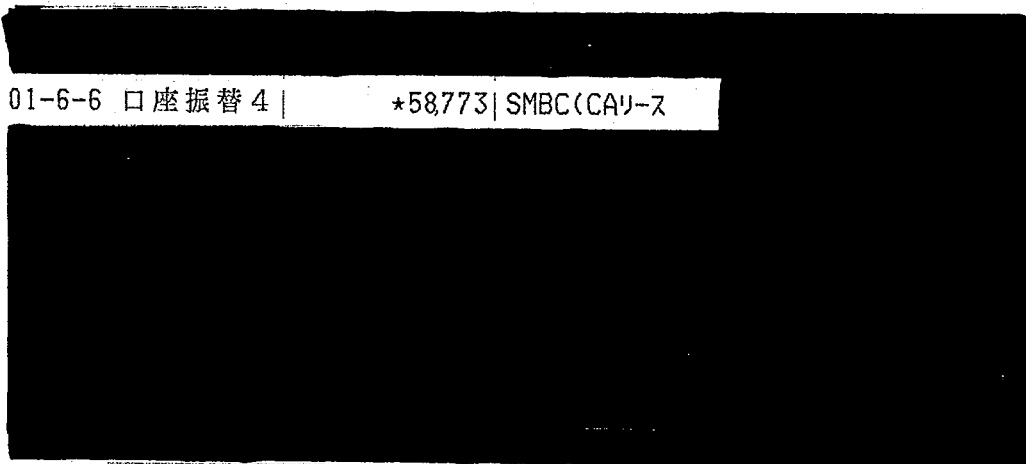
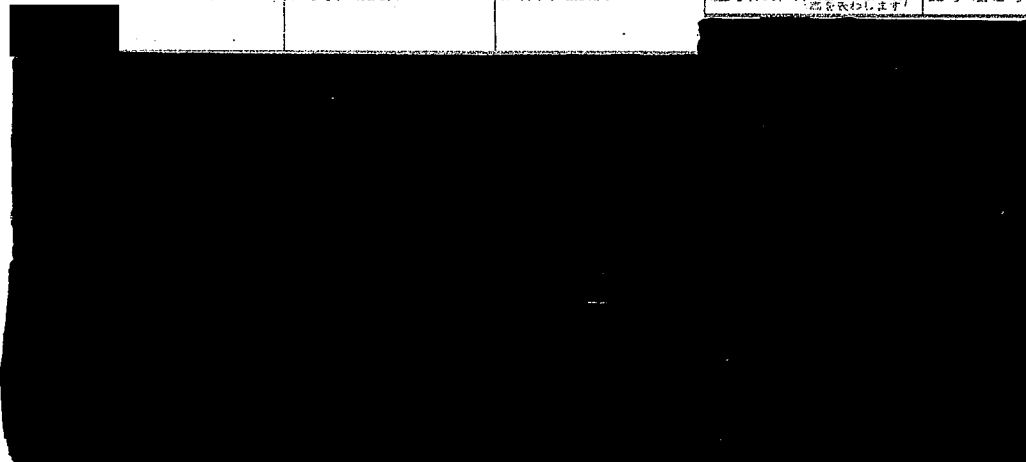

01-6-6 口座振替 4 | *58773 | SMBC(CAリ-ス

※ 本領収書は、領収書に記載の金額は、その日付の時点で、お支払いただいた金額を指します。
 ※ 差引残高を新番帳に記録してください。
 ※ 記号の二桁目
 K...入金
 L...お借入金
 Q...支払
 R...振替
 T...後日記載

リ-ス車賃料 6月分

按分率	1/2	按分後金額	29,387円
-----	-----	-------	---------

- ※ 領収書は重ならないように貼付すること。なお、領収書が大きい場合は、記入欄を一つにまとめたり、別添とすることも可能である。
- ※ 「整理番号」欄には出納簿の該当する整理番号を記載し、「経費項目」欄には該当する経費項目に○を記載すること。
- ※ 按分した場合は、按分率欄及び按分後金額欄に記載すること。

領収書整理票

(議員名: 日比たけまさ)

整理番号	3	経費項目	調査研究費	研修費	広報広聴費	要請陳情等活動費	会議費	資料作成費	資料購入費	事務所費	事務費	人件費
											0	



普通預金 1
(兼お借入明細)

摘要(お客様メモ) | お支払金額 | お預り金額 | 差引残高(金不足の場合は赤字を振替します) | 記号・店番号

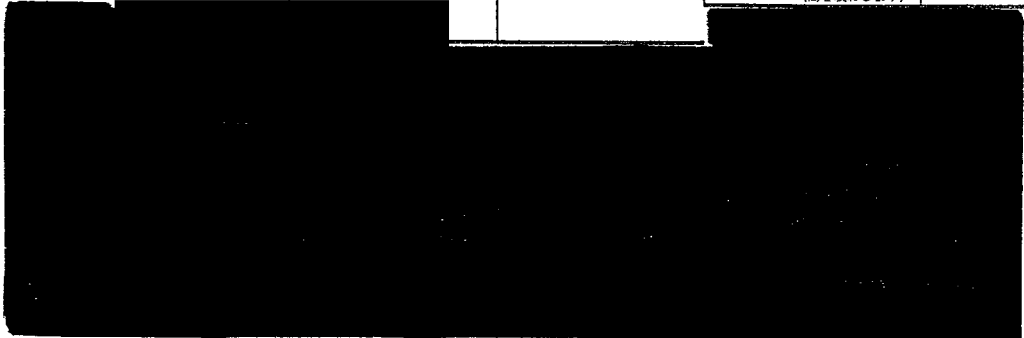

01-627 口座振替 4 | *7,367 | SMBC(1177)

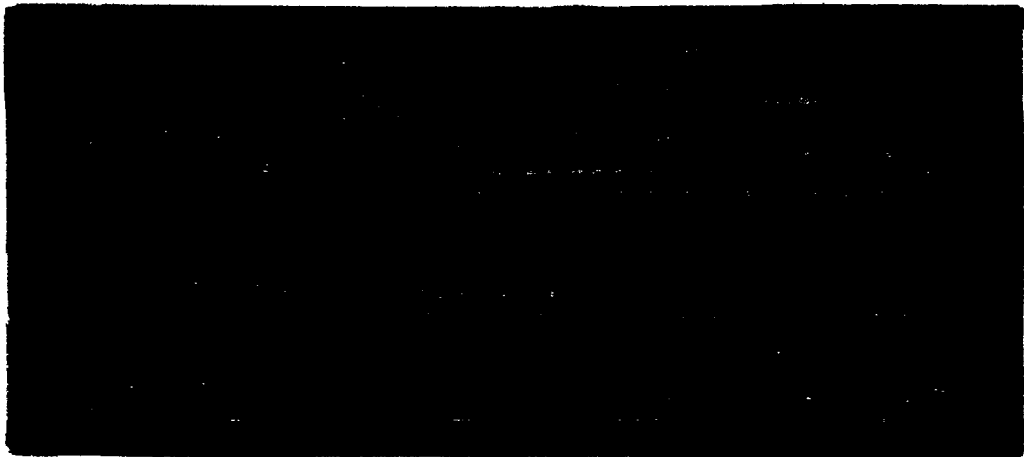

● 小切手等の証券類によるご入金の場合はお払戻しのできる予定の日を次のとおり摘要欄に表示します。

表示	お支払予定日時
証券類(〇〇) 取立(〇〇)	(〇〇)で表示されている日の午後
振込(〇〇) 振替(〇〇)	(お支払可能時刻は小切手等の種類によって異なります。詳細は窓口へお問い合わせください。)
配当金(〇〇)	

● 自動支払い、お振込金などの内容は摘要欄または金額欄に、漢字またはカナ文字で表示します。
(お振込人名などをカナ表示する場合、一部省略または略記させていただくことがあります。ご不明な点は当店へご照会ください。)

● 記号のご説明
K, M...入金
L...振替入金
Q...支払い
R...振替支払い
T...後日記帳分

事務所通信費 5月分
(電話・FAX・インターネット)

按分率	1/2	按分後金額	3,684円
-----	-----	-------	--------

- ※ 領収書は重ならないように貼付すること。なお、領収書が大きい場合は、記入欄を一つにまとめたり、別添とすることも可能である。
- ※ 「整理番号」欄には出納簿の該当する整理番号を記載し、「経費項目」欄には該当する経費項目に○を記載すること。
- ※ 按分した場合は、按分率欄及び按分後金額欄に記載すること。

利用料金のお知らせ



中部テレコミュニケーション株式会社
〒460-0003 名古屋市中区錦一丁目10番1号

お客さま名	日比 雄将	様
お客さま ID	■■■■■■■■	

■請求情報

ご請求金額	7,423 円
振替日	27日(金融機関が休日の場合は翌営業日)
ご利用年月	2019年 6月分
ご請求年月	2019年 7月
支払方法	口座振替
金融機関名	■■■■■■■■
口座番号	***■■■■ ■※個人情報保護のため、当社は下4桁のみ表示いたします。

ご利用料金内訳

(単位：円)

ご請求内訳	金額	お知らせ
月額使用料	5,250	06/01 - 06/30
長トク割 8%	-444	
光電話	-1,300	06/01 - 06/30
光電話	2,668	
安心サポート	700	
本体額合計	6,874	
消費税等(8%課税対象分)	549	※上記ご請求内訳の金額は税抜きで表示しております。
ご請求金額	7,423	

■NHK衛星受信料の請求のあるお客さまへ

NHK衛星受信料は「消費税等」の課税対象ではありません。また、NHK衛星受信料が未納となった場合は、翌々月に合算して請求させていただきます。

■NTT電報ご利用のお客さまへ

NTT電報料は消費税込みで表示しております。

■「安心サポート・安心サポートPlus」ご利用のお客さまへ

安心サポート・安心サポートPlus 無料期間中の月額料金は表示しておりません。課金開始日は、Myコミュファにてご確認ください。

■「コミュファ光電話」ご利用のお客さまへ

国際電話の通話料は免税により課税対象ではありません。

■領収情報

ご利用料金を、下記のとおり口座振替により領収いたしました。

領収金額 (内消費税等相当額)	7,367 円 545 円
ご利用年月	2019年 5月分
ご請求年月	2019年 6月
領収年月日	2019年 6月27日
支払方法	口座振替
金融機関名	■■■■■■■■
口座番号	***■■■■ ■※個人情報保護のため、当社は下4桁のみ表示いたします。

領収書整理票

(議員名: 日比たけまさ)

整理番号	経費項目	調査研究費	研修費	広報広聴費	要請陳情等活動費	会議費	資料作成費	資料購入費	事務所費	事務費	人件費
4								○			

領 収 証 **ASA**

1区 中央台6丁目 7-4 4-500 2019年06月分 (11840)

日比 雄将 様

銘柄名	部数	控除	金額
朝日新聞(朝刊)	1	0	3,086

合計金額	3,086円
本体価格	2,857
消費税額	229

日頃のご愛読有難うございます。便利な自動振替はいかがでしょうか。

ASA高蔵寺
愛知県春日井市中央台6-7-3
TEL 0568-91-4248
FAX 0568-92-9199



6/28支払

ご購読ありがとうございます。上記の金額領収致しました。領収金額には消費税が含まれています。

事務所 新聞代

按分率	100	按分後金額	3,086円
-----	-----	-------	--------

- ※ 領収書は重ならないように貼付すること。なお、領収書が大きい場合は、記入欄を一つにまとめたり、別添とすることも可能である。
- ※ 「整理番号」欄には出納簿の該当する整理番号を記載し、「経費項目」欄には該当する経費項目に○を記載すること。
- ※ 按分した場合は、按分率欄及び按分後金額欄に記載すること。

領収書整理票

(議員名: 日比たけまさ)

整理番号	5	経費項目	調査研究費	研修費	広報広聴費	要請陳情等活動費	会議費	資料作成費	資料購入費	事務所費	事務費	人件費
										○		

振替払込請求書兼受領証 (振込金受領証)(010620)

口座記号番号 [] 加入者名 中部電力株式会社

令和 1年 6月分 ご使用期間 5月23日~ 6月19日 (日程 16)

金額	千	百	十	万	千	百	十	円	消費税等相当額(再掲)
				5	2	1	0		385 円

ご依頼人氏名 日比 雄将 様

お客さま番号・契約種別	容量	ご使用量	上記金額の内訳(円)
従量電灯B	A 40	kWh 84	2932
低圧電力	kW 2	kWh 9	2278

この受領証は、大切に保管してください。

本証により当社の集金員が集金することはありません。裏面もごらんください。

お支払期日は **7月22日** です。お支払期日を過ぎてお支払いいただいた場合は、延滞利息(年利10%)をお支払いの日以降の料金とあわせてご請求いたします。ただし、ご家庭や商店など低圧の電気をお使いいただいているお客さまが、お支払期日の翌日から10日目までにお支払いいただいた場合は、延滞利息を申し受けません。

払込用紙の有効期限は **8月13日** となっております。

中部電力株式会社 中

0570-048-155
(携帯電話・PHSからもご利用いただけます。)

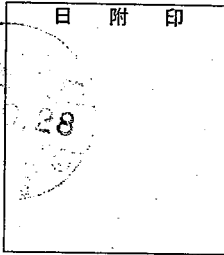

6/28

(ゆうちょ銀行)

事務所 電気料金

按分率	1/2	按分後金額	2,605 円
-----	-----	-------	---------

- ※ 領収書は重ならないように貼付すること。なお、領収書が大きい場合は、記入欄を一つにまとめたり、別添とすることも可能である。
- ※ 「整理番号」欄には出納簿の該当する整理番号を記載し、「経費項目」欄には該当する経費項目に○を記載すること。
- ※ 按分した場合は、按分率欄及び按分後金額欄に記載すること。

領収書整理票

(議員名: 日比たけまさ)

整理番号	経費項目	調査研究費	研修費	広報広聴費	要請陳情等活動費	会議費	資料作成費	資料購入費	事務所費	事務費	人件費
6									○		

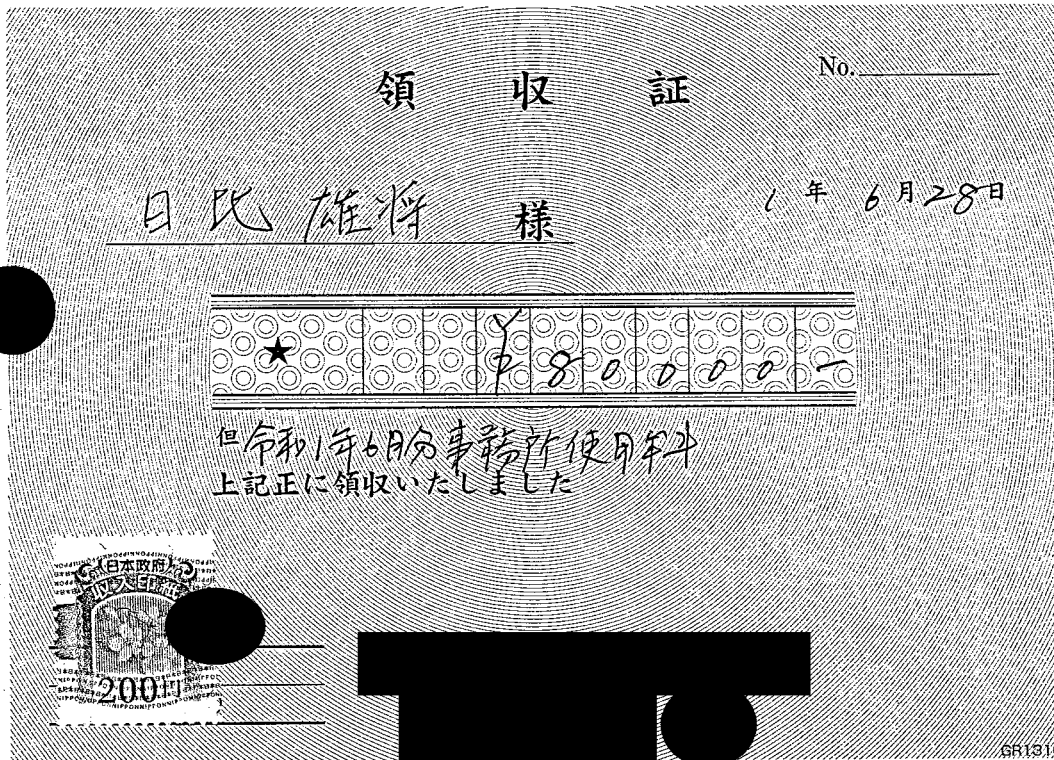

事務所 賃料

按分率	1/2	按分後金額	40,000円
-----	-----	-------	---------

- ※ 領収書は重ならないように貼付すること。なお、領収書が大きい場合は、記入欄を一つにまとめたり、別添とすることも可能である。
- ※ 「整理番号」欄には出納簿の該当する整理番号を記載し、「経費項目」欄には該当する経費項目に○を記載すること。
- ※ 按分した場合は、按分率欄及び按分後金額欄に記載すること。

領収書整理票

(議員名: 日比たけまさ)

整理番号	/	経費項目	調査研究費	研修費	広報広聴費	要請陳情等活動費	会議費	資料作成費	資料購入費	事務所費	事務費	人件費
											○	



普通預金 1
(兼お借入明細)

摘要(お客様メモ) | お支払金額 | お預り金額 | 差引残高(金額はお客様用紙をお見せします) | 記号・店番号

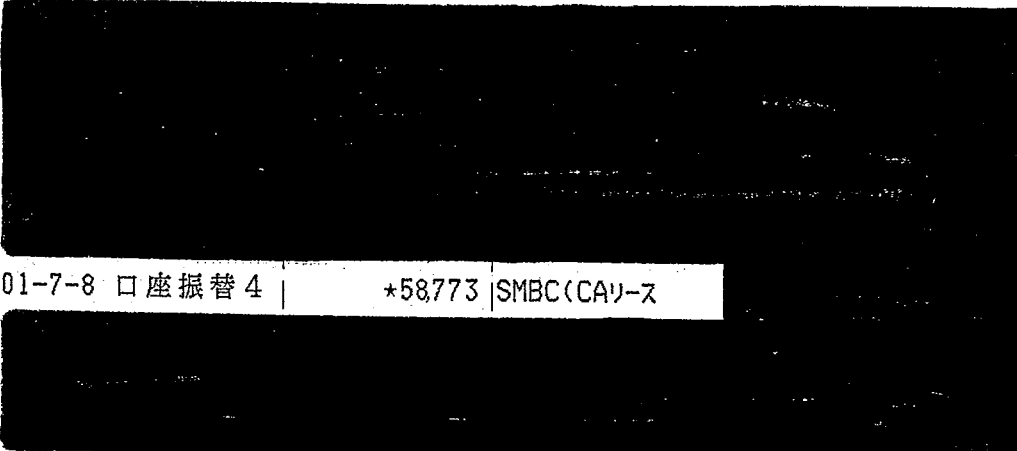
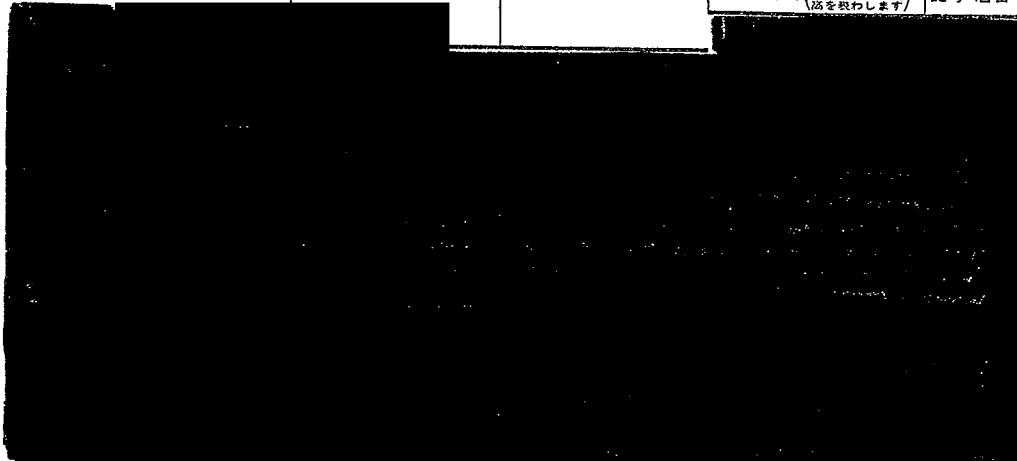

01-7-8 口座振替 4 | *58,773 | SMBC(CAリ-ズ)

●小切手等の証券類によるご入金の場合はそのお払戻しのできる予定の日を次のとおり摘要欄に表示します。

表示	お支払予定日時
証券類(〇〇) 取立(〇〇)	(〇〇)で表示されている日の午後
振込(〇〇) 振替(〇〇)	お支払可能時刻は小切手等の種類によって異なります。詳細は窓口へお問い合わせください。
配当金(〇〇)	

●自動支払い、お振込金などの内容は摘要欄または金額欄に、漢字またはカナ文字で表示します。
(お振込人名などをカナ表示する場合、一部省略または略記させていただくことがあります。ご不明な点は当店へご相談ください。)

●記号のご説明
K,M…入金
L…振替入金
Q…支払い
R…振替支払い
T…後日記帳分



7月分リ-ズ車賃料

按分率	1/2	按分後金額	29,387円
-----	-----	-------	---------

※ 領収書は重ならないように貼付すること。なお、領収書が大きい場合は、記入欄を一つにまとめたり、別添とすることも可能である。

※ 「整理番号」欄には出納簿の該当する整理番号を記載し、「経費項目」欄には該当する経費項目に○を記載すること。

※ 按分した場合は、按分率欄及び按分後金額欄に記載すること。

領収書整理票

(議員名: 日比たけまさ)

整理番号	3	経費項目	調査研究費	研修費	広報広聴費	要請陳情 等活動費	会議費	資料作成費	資料購入費	事務所費	事務費	人件費
											○	

6月分
事務所インターネット、電話、FAX

按分率	1/2	按分後金額	3,712円
-----	-----	-------	--------

- ※ 領収書は重ならないように貼付すること。なお、領収書が大きい場合は、記入欄を一つにまとめたり、別添とすることも可能である。
- ※ 「整理番号」欄には出納簿の該当する整理番号を記載し、「経費項目」欄には該当する経費項目に○を記載すること。
- ※ 按分した場合は、按分率欄及び按分後金額欄に記載すること。

利用料金のお知らせ



中部テレコミュニケーション株式会社
〒460-0003 名古屋市中区錦一丁目10番1号

お客さま名	日比 雄将 様
お客さま ID	■■■■■

■請求情報

ご請求金額	7,482 円
振替日	27日(金融機関が休日の場合は翌営業日)
ご利用年月	2019年 7月分
ご請求年月	2019年 8月
支払方法	口座振替
金融機関名	■■■■■
口座番号	***■■■■ ※個人情報保護のため、当社は下4桁のみ表示いたします。

ご利用料金内訳 (単位:円)

ご請求内訳	金額	お知らせ
月額使用料	5,250	07/01 - 07/31
長トク割 8%	-444	
光電話	-1,300	07/01 - 07/31
光電話	2,722	
安心サポート	700	
本体額合計 (8%課税対象分)	6,928	
消費税等 (8%課税対象分)	554	※上記ご請求内訳の金額は税抜きで表示しております。
ご請求金額	7,482	

■NHK衛星受信料の請求のあるお客さまへ

NHK衛星受信料は「消費税等」の課税対象ではありません。また、NHK衛星受信料が未納となった場合は、翌々月に合算して請求させていただきます。

■NTT電報ご利用のお客さまへ

NTT電報料は消費税込みで表示しております。

■「安心サポート・安心サポートPlus」ご利用のお客さまへ

安心サポート・安心サポートPlus 無料期間中の月額料金は表示しておりません。課金開始日は、Myコミュファにてご確認ください。

■「コミュファ光電話」ご利用のお客さまへ

国際電話の通話料は免税により課税対象ではありません。

■領収情報 ご利用料金を、下記のとおり口座振替により領収いたしました。

領収金額 (内消費税等相当額)	7,423 円 549 円
ご利用年月	2019年 6月分
ご請求年月	2019年 7月
領収年月日	2019年 7月 29日
支払方法	口座振替
金融機関名	■■■■■
口座番号	***■■■■ ※個人情報保護のため、当社は下4桁のみ表示いたします。

領収書整理票

(議員名: 日比たけまさ)

整理番号	4	経費項目	調査研究費	研修費	広報広聴費	要請陳情等活動費	会議費	資料作成費	資料購入費	事務所費	事務費	人件費
									○			

領 収 証 ASA

1区 中央台6丁目 7-4 4-500 2019年07月分 (11840)

日比 雄将 様

銘柄名	部数	控除	金額
朝日新聞(朝刊)	1	0	3,086
合計金額			3,086円
本体価格			2,857
消費税額			229

日頃のご愛読有難うございます。便利な自動振替はいかがでしょうか。

ASA 高蔵寺
 愛知県春日井市中央台6-7-3
 TEL 0568-91-4248
 FAX 0568-92-9199



7/31支払

ご購入ありがとうございます。上記の金額領収致しました。領収金額には消費税が含まれています。

事務所 新聞代

按分率	100	按分後金額	3,086円
-----	-----	-------	--------

- ※ 領収書は重ならないように貼付すること。なお、領収書が大きい場合は、記入欄を一つにまとめたり、別添とすることも可能である。
- ※ 「整理番号」欄には出納簿の該当する整理番号を記載し、「経費項目」欄には該当する経費項目に○を記載すること。
- ※ 按分した場合は、按分率欄及び按分後金額欄に記載すること。

領収書整理票

(議員名: 日比たけまさ)

整理番号	経費項目	調査研究費	研修費	広報広聴費	要請陳情等活動費	会議費	資料作成費	資料購入費	事務所費	事務費	人件費
5									○		

振替払込請求書兼受領証 (振込金受領証) (010719)

口座記号番号	加入者名		中部電力株式会社						
令和1年7月分	ご使用期間		6月20日~7月18日(日程16)						
金額	千	百	十	万	千	百	十	円	消費税等相当額(再掲)
			6	3	1	4			466円
ご依頼人氏名					日比 雄将 様				
お客さま番号・契約種別		容量	ご使用量		上記金額の内訳(円)				
従量電灯B		A 40	kWh 96		3169				
低圧電力		kW 2	kWh 60		3145				

この受領証は、大切に保管してください。

本証により当社の集金員が集金することはありません。裏面もごらんください。

お支払期日は **8月19日** です。お支払期日を過ぎてお支払いいただいた場合は、延滞利息(年利10%)を、お支払いの日以降の料金とあわせてご請求いたします。ただし、ご家庭や商店など低圧の電気をお使いいただいているお客さまが、お支払期日の翌日から10日目までにお支払いいただいた場合は、延滞利息を申し受けません。払込用紙の有効期限は **9月9日** となっております。

中部電力株式会社 中
0570-048-155
(携帯電話・PHSからもご利用いただけます。)

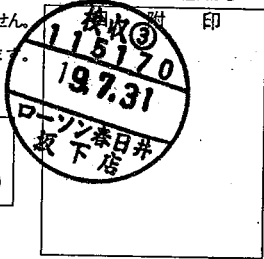

(ゆうちょ銀行)

事務所 電気料金

按分率	1/2	按分後金額	3,157円
-----	-----	-------	--------

- ※ 領収書は重ならないように貼付すること。なお、領収書が大きい場合は、記入欄を一つにまとめたり、別添とすることも可能である。
- ※ 「整理番号」欄には出納簿の該当する整理番号を記載し、「経費項目」欄には該当する経費項目に○を記載すること。
- ※ 按分した場合は、按分率欄及び按分後金額欄に記載すること。

領収書整理票

(議員名: 日比たけまさ)

整理番号	6	経費項目	調査研究費	研修費	広報広聴費	要請陳情等活動費	会議費	資料作成費	資料購入費	事務所費	事務費	人件費
										○		

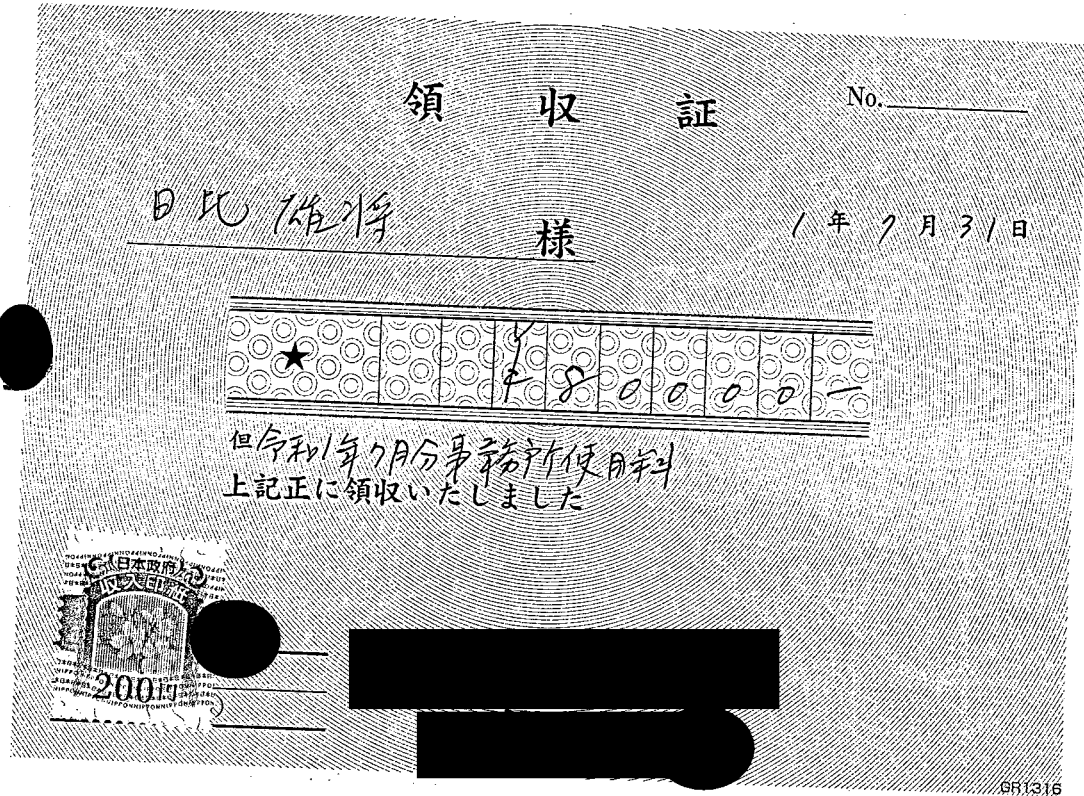

事務所 賃料

按分率	1/2	按分後金額	40,000円
-----	-----	-------	---------

- ※ 領収書は重ならないように貼付すること。なお、領収書が大きい場合は、記入欄を一つにまとめたり、別添とすることも可能である。
- ※ 「整理番号」欄には出納簿の該当する整理番号を記載し、「経費項目」欄には該当する経費項目に○を記載すること。
- ※ 按分した場合は、按分率欄及び按分後金額欄に記載すること。

領収書整理票

(議員名: 日比たけまさ)

整理番号	経費項目	調査研究費	研修費	広報広聴費	要請陳情等活動費	会議費	資料作成費	資料購入費	事務所費	事務費	人件費
/										○	

8月分 リース賃料

按分率	1/2	按分後金額	29,387円
-----	-----	-------	---------

- ※ 領収書は重ならないように貼付すること。なお、領収書が大きい場合は、記入欄を一つにまとめたり、別添とすることも可能である。
- ※ 「整理番号」欄には出納簿の該当する整理番号を記載し、「経費項目」欄には該当する経費項目に○を記載すること。
- ※ 按分した場合は、按分率欄及び按分後金額欄に記載すること。

取引推移一覧表

(0000833)

操作店 :
 口座店 :
 科目 :
 口座番号 :

預金種類 : 一般
 総合口座有無 : 有

照会期間 1年 7月 10日 ~ 1年 9月 30日
 (和暦)

1/2 ページ

お取引先名 : 日比 雄将 様

作成日 1年 11月 20日
 (6)

(1)	(2)	(3)	(4)	(5)	(7)(8)					
お取引日	処理店	お取引内容	区分	お支払金額	お預り金額	残高	摘要(振込人名・起算日(和暦)等)	IC	季	元
01-08-06	NB	口座振替4	振払	58,773			SMBC(CAリ-ス			

(1) お取引日 (和暦) (2) 処理店 (3) お取引内容 (4) 区分 (5) 残高 (6) 作成日 (和暦) (7) IC 入力期間 1年 7月 10日 ~ 1年 9月 30日 (和暦)

* 非居住者円預金 数字 処理店番 システム処理 左 未貸金化区分 一 貸越残高 端末操作日を表示 I 店頭ICカード取引
 S 繰後取引 NB 無通帳取引 右 入払区分 ※ただし、件数が多い場合には (8) チャネル
 K 起算日取引 操作日の翌営業日の日付が S STM取引
 表示されることがあります。 K 相互開放ATM取引

(RYBK950D)

領収書整理票

(議員名: 日比たけまさ)

整理番号	経費項目	調査研究費	研修費	広報広聴費	要請陳情等活動費	会議費	資料作成費	資料購入費	事務所費	事務費	人件費
3										○	

事務所インターネット・電話・FAX
7月分

按分率	1/2	按分後金額	3,741円
-----	-----	-------	--------

- ※ 領収書は重ならないように貼付すること。なお、領収書が大きい場合は、記入欄を一つにまとめたり、別添とすることも可能である。
- ※ 「整理番号」欄には出納簿の該当する整理番号を記載し、「経費項目」欄には該当する経費項目に○を記載すること。
- ※ 按分した場合は、按分率欄及び按分後金額欄に記載すること。

利用料金のお知らせ



中部テレコミュニケーション株式会社
〒460-0003 名古屋市中区錦一丁目10番1号

お客さま名	日比 雄将 様
お客さまID	■■■■■■■■■■

■請求情報

ご請求金額	7,318 円
振替日	27日(金融機関が休日の場合は翌営業日)
ご利用年月	2019年 8月分
ご請求年月	2019年 9月
支払方法	口座振替
金融機関名	■■■■■■■■■■
口座番号	***■■■■■■■■■■ ※個人情報保護のため、当社は下4桁のみ表示いたします。

ご利用料金内訳

(単位：円)

ご請求内訳	金額	お知らせ
月額使用料	5,250	08/01 - 08/31
長トク割 8%	-444	
光電話	2,570	
光電話	-1,300	08/01 - 08/31
安心サポート	700	
本体額合計 (8%課税対象分)	6,776	
消費税等 (8%課税対象分)	542	※上記ご請求内訳の金額は税抜きで表示しております。
ご請求金額	7,318	

■NHK衛星受信料の請求のあるお客さまへ

NHK衛星受信料は「消費税等」の課税対象ではありません。また、NHK衛星受信料が未納となった場合は、翌々月に合算して請求させていただきます。

■NTT電報ご利用のお客さまへ

NTT電報料は消費税込みで表示しております。

■「安心サポート・安心サポートPlus」ご利用のお客さまへ

安心サポート・安心サポートPlus無料期間中の月額料金は表示しておりません。課金開始日は、MyCompuにてご確認ください。

■「コミュファ光電話」ご利用のお客さまへ

国際電話の通話料は免税により課税対象ではありません。

■領収情報

ご利用料金を、下記のとおり口座振替により領収いたしました。

領収金額 (内消費税等相当額)	7,482 円 554 円
ご利用年月	2019年 7月分
ご請求年月	2019年 8月
領収年月日	2019年 8月 27日
支払方法	口座振替
金融機関名	■■■■■■■■■■
口座番号	***■■■■■■■■■■ ※個人情報保護のため、当社は下4桁のみ表示いたします。

領収書整理票

(議員名: 日比たけまさ)

整理番号	経費項目	調査研究費	研修費	広報広聴費	要請陳情等活動費	会議費	資料作成費	資料購入費	事務所費	事務費	人件費
4				○							

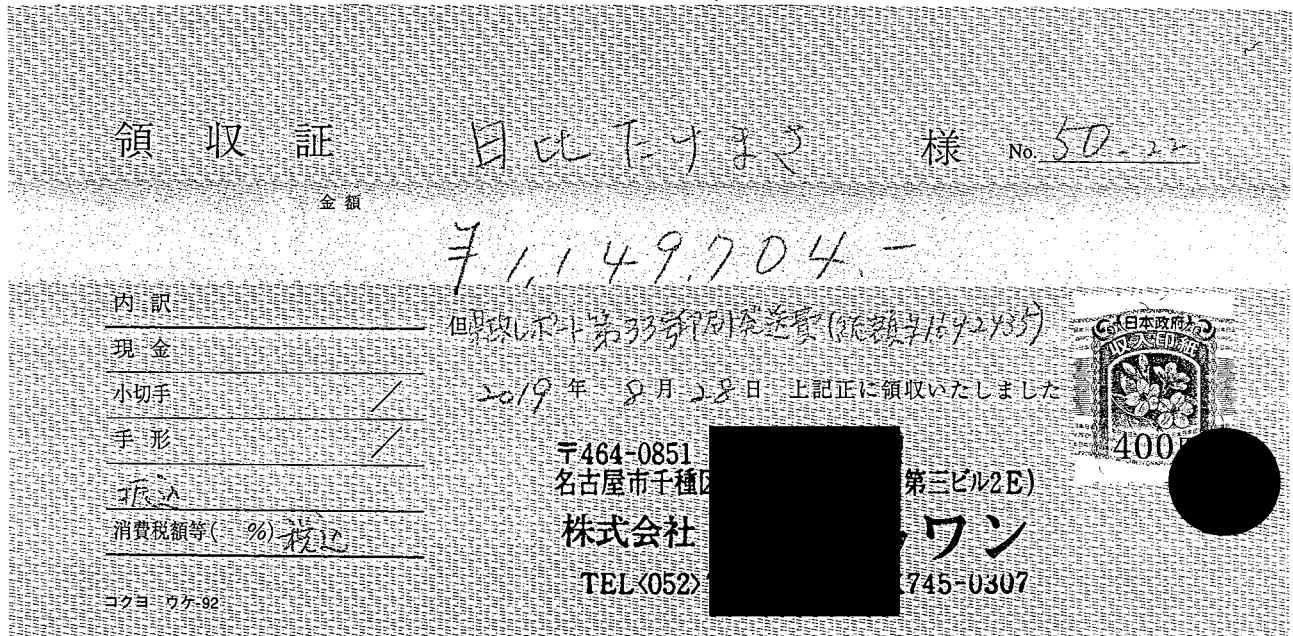

県政レポート作成費

按分率	7/10	按分後金額	1,149,704円
-----	------	-------	------------

※ 領収書は重ならないように貼付すること。なお、領収書が大きい場合は、記入欄を一つにまとめたり、別添とすることも可能である。
 ※ 「整理番号」欄には出納簿の該当する整理番号を記載し、「経費項目」欄には該当する経費項目に○を記載すること。
 ※ 按分した場合は、按分率欄及び按分後金額欄に記載すること。

領収書整理票

(議員名: 日比たけまさ)

整理番号	5	経費項目	調査研究費	研修費	広報広聴費	要請陳情等活動費	会議費	資料作成費	資料購入費	事務所費	事務費	人件費
									○			

領収証 **ASA**

1区 4-500
中央台6丁目7-4

2019年08月分
(11840)

日比 雄将 様

銘柄名	部数	控除	金額
朝日新聞(朝刊)	1	0	3,086

合計金額
3,086円

本体価格 2,857
消費税額 229

日頃のご愛読有難うございます。便利な自動振替はいかがでしょうか。

ASA高蔵寺
愛知県春日井市中央台6-7-3
TEL 0568-91-4248
FAX 0568-92-9199



領収印
朝日新聞グループウェア

ご購入ありがとうございます。上記の金額領収致しました。領収金額には消費税が含まれています。

8/30支払

事務所 新聞代

按分率	100	按分後金額	3,086円
-----	-----	-------	--------

- ※ 領収書は重ならないように貼付すること。なお、領収書が大きい場合は、記入欄を一つにまとめたり、別添とすることも可能である。
- ※ 「整理番号」欄には出納簿の該当する整理番号を記載し、「経費項目」欄には該当する経費項目に○を記載すること。
- ※ 按分した場合は、按分率欄及び按分後金額欄に記載すること。

領収書整理票

(議員名: 日比たけまさ)

整理番号	6	経費項目	調査研究費	研修費	広報広聴費	要請陳情等活動費	会議費	資料作成費	資料購入費	事務所費	事務費	人件費
										○		

振替払込請求書兼受領証 (振込金受領証)(010822)

口座記号番号	[REDACTED]				加入者名	中部電力株式会社				
令和	1年	8月分	ご使用期間	7月19日~ 8月21日 (日程 16)						
金額	千	百	十	万	千	百	十	円	消費税等相当額(再掲)	627 円
ご依頼人氏名	日比 雄将 様									
お客さま番号・契約種別	容量	ご使用量		上記金額の内訳(円)						
	A	kWh								
従量電灯B	40	99		3202						
	kW	kWh								
低圧電力	2	184		5270						

この受領証は、大切に保管してください。

本証により当社の集金員が集金することはありません。裏面もごらんください。

お支払期日は **9月24日** です。お支払期日を過ぎてお支払いいただいた場合は、延滞利息(年利10%)を、お支払いの日以降の料金とあわせてご請求いたします。

ただし、ご家庭や商店など低圧の電気をお使いいただいているお客さまが、お支払期日の翌日から10日までにお支払いいただいた場合は、延滞利息を申し受けません。

払込用紙の有効期限は **10月15日** となっております。

中部電力株式会社 中

0570-048-155
(携帯電話・PHSからもご利用いただけます。)

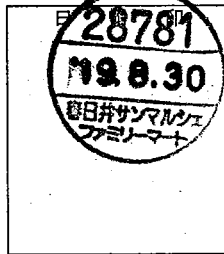

(ゆうちょ銀行)

事務所 電気料金

按分率	1/2	按分後金額	4,236 円
-----	-----	-------	---------

- ※ 領収書は重ならないように貼付すること。なお、領収書が大きい場合は、記入欄を一つにまとめたり、別添とすることも可能である。
- ※ 「整理番号」欄には出納簿の該当する整理番号を記載し、「経費項目」欄には該当する経費項目に○を記載すること。
- ※ 按分した場合は、按分率欄及び按分後金額欄に記載すること。

領収書整理票

(議員名: 日比たけまさ)

整理番号	7	経費項目		調査研究費	研修費	広報広聴費	要請陳情等活動費	会議費	資料作成費	資料購入費	事務所費	事務費	人件費
											○		

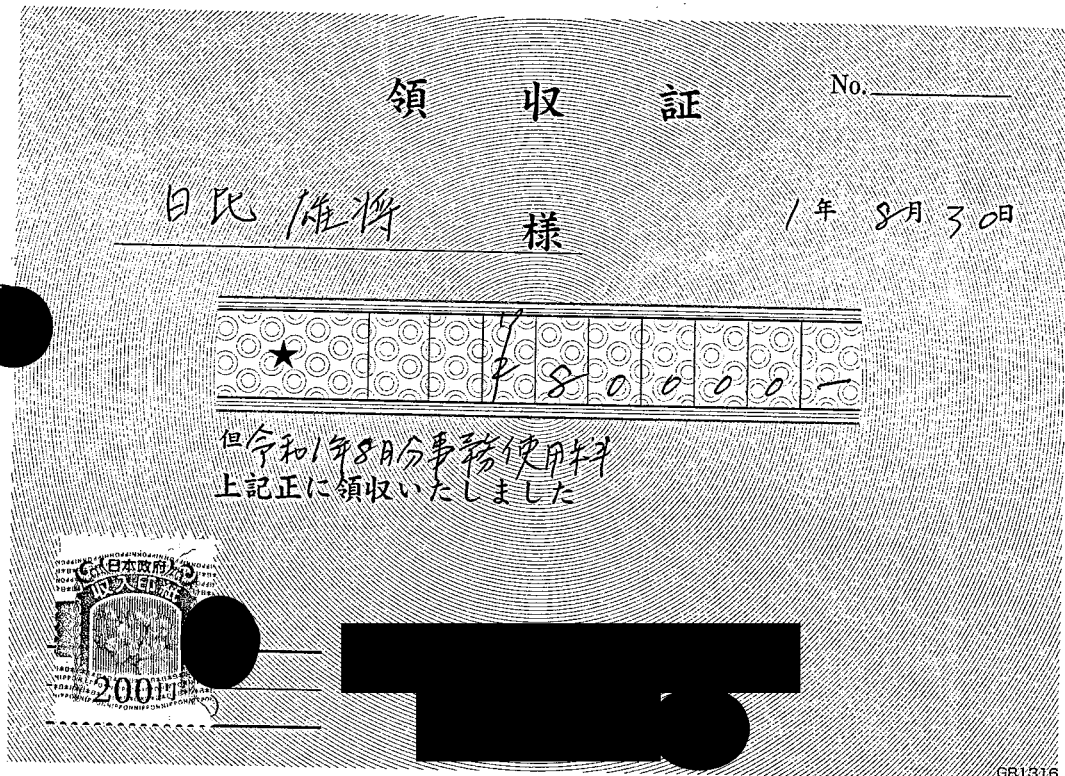

事務所 賃料

按分率	1/2	按分後金額	40,000円
-----	-----	-------	---------

- ※ 領収書は重ならないように貼付すること。なお、領収書が大きい場合は、記入欄を一つにまとめたり、別添とすることも可能である。
- ※ 「整理番号」欄には出納簿の該当する整理番号を記載し、「経費項目」欄には該当する経費項目に○を記載すること。
- ※ 按分した場合は、按分率欄及び按分後金額欄に記載すること。

領収書整理票

(議員名: 日比たけまさ)

整理番号	経費項目	調査研究費	研修費	広報広聴費	要請陳情等活動費	会議費	資料作成費	資料購入費	事務所費	事務費	人件費
/										○	

9月分11-2車賃料

按分率	1/2	按分後金額	29,387円
-----	-----	-------	---------

※ 領収書は重ならないように貼付すること。なお、領収書が大きい場合は、記入欄を一つにまとめたり、別添とすることも可能である。

※ 「整理番号」欄には出納簿の該当する整理番号を記載し、「経費項目」欄には該当する経費項目に○を記載すること。

※ 按分した場合は、按分率欄及び按分後金額欄に記載すること。

取引推移一覧表

(0000834)

操作店 :
 口座店 :
 科目 :
 口座番号 :

預金種類 : 一般
 総合口座有無 : 有

照会期間 1年 7月10日 ~ 1年 9月30日
 (和暦)

2/2 ページ

お取引先名 : 日比 雄将 様

作成日 1年 11月 20日
 (6)

(1)	(2)	(3)	(4)	(5)	(6)	(7)	(8)
お取引日	処理店	お取引内容	区分	お支払金額	お預り金額	残高	摘要(振込人名・起算日(和暦)等)
01-09-06	NB	口座振替4	振払	58,773			SMBC(CAリ-ス)
							***** オ リ *****

(1) お取引日 (和暦) (2) 処理店 (3) お取引内容 (4) 区分 (5) 残高 (6) 作成日 (和暦) (7) IC 入力期間 1年 7月10日 ~ 1年 9月30日 (和暦)

* 非居住者円預金 数字 処理店番 * システム処理 左 未資金化区分 - 貸越残高 端末操作日表示 I 店頭ICカード取引
 S 繰後取引 NB 無通帳取引 右 入払区分 ※ただし、件数が多い場合には (8) チャネル
 K 起算日取引 操作日の翌営業日の日付が S STM取引
 表示されることがあります。 K 相互開放ATM取引

(RYBK950D)

領収書整理票

(議員名: 日比たけまさ)

整理番号	3	経費項目	調査研究費	研修費	広報広聴費	要請陳情 等活動費	会議費	資料作成費	資料購入費	事務所費	事務費	人件費
											○	

事務所インターネット・電話・FAX 8月分

按分率	1/2	按分後金額	3,659円
-----	-----	-------	--------

- ※ 領収書は重ならないように貼付すること。なお、領収書が大きい場合は、記入欄を一つにまとめたり、別添とすることも可能である。
- ※ 「整理番号」欄には出納簿の該当する整理番号を記載し、「経費項目」欄には該当する経費項目に○を記載すること。
- ※ 按分した場合は、按分率欄及び按分後金額欄に記載すること。

利用料金のお知らせ



中部テレコミュニケーション株式会社
〒460-0003 名古屋市中区錦一丁目10番1号

お客さま名	日比 雄将 様
お客さまID	■■■■■■■■■■

■請求情報

ご請求金額	7,344 円
振替日	27日(金融機関が休日の場合は翌営業日)
ご利用年月	2019年 9月分
ご請求年月	2019年 10月
支払方法	口座振替
金融機関名	■■■■■■■■■■
口座番号	***■■■■■■■■■■ ※個人情報保護のため、当社は下4桁のみ表示いたします。

ご利用料金内訳

(単位：円)

ご請求内訳	金額	お知らせ
月額使用料	5,250	09/01 - 09/30
長トク割 8%	-444	
光電話	2,594	
光電話	-1,300	09/01 - 09/30
安心サポート	700	
本体額合計 (8%課税対象分)	6,800	
消費税等 (8%課税対象分)	544	※上記ご請求内訳の金額は税抜きで表示しております。
ご請求金額	7,344	

■NHK衛星受信料の請求のあるお客さまへ

NHK衛星受信料は「消費税等」の課税対象ではありません。また、NHK衛星受信料が未納となった場合は、翌々月に合算して請求させていただきます。

■NTT電報ご利用のお客さまへ

NTT電報料は消費税込みで表示しております。

■「安心サポート・安心サポートPlus」ご利用のお客さまへ

安心サポート・安心サポートPlus無料期間中の月額料金は表示しておりません。課金開始日は、Myコミュファにてご確認いただけます。

■「コミュファ光電話」ご利用のお客さまへ

国際電話の通話料は免税により課税対象ではありません。

■領収情報 ご利用料金を、下記のとおり口座振替により領収いたしました。

領収金額 (内消費税等相当額)	7,318 円 542 円
ご利用年月	2019年 8月分
ご請求年月	2019年 9月
領収年月日	2019年 9月 27日
支払方法	口座振替
金融機関名	■■■■■■■■■■
口座番号	***■■■■■■■■■■ ※個人情報保護のため、当社は下4桁のみ表示いたします。

領収書整理票

(議員名: 日比たけまさ)

整理番号	4	経費項目	調査研究費	研修費	広報広聴費	要請陳情等活動費	会議費	資料作成費	資料購入費	事務所費	事務費	人件費
									○			

領 収 証 ASA

1区 4-500
中央台6丁目7-4

2019年09月分
(11840)

日比 雄将 様

銘柄名	部数	控除	金額
朝日新聞(朝刊)	1	0	3,086

合計金額

3,086円

本体価格 2,857
消費税額 229

日頃のご愛読有難うございます。便利な自動振替はいかがでしょうか。

ASA高蔵寺
愛知県春日井市中央台6-7-3
TEL 0568-91-4248
FAX 0568-92-9199



領収印
朝日新聞サービスセンター

ご購入ありがとうございます。上記の金額領収致しました。領収金額には消費税が含まれています。

9/30支払

事務所 新聞代

按分率	100	按分後金額	3,086円
-----	-----	-------	--------

- ※ 領収書は重ならないように貼付すること。なお、領収書が大きい場合は、記入欄を一つにまとめたり、別添とすることも可能である。
- ※ 「整理番号」欄には出納簿の該当する整理番号を記載し、「経費項目」欄には該当する経費項目に○を記載すること。
- ※ 按分した場合は、按分率欄及び按分後金額欄に記載すること。

領収書整理票

(議員名: 日比たけまさ)

整理番号	5	経費項目	調査研究費	研修費	広報広聴費	要請陳情等活動費	会議費	資料作成費	資料購入費	事務所費	事務費	人件費
										○		

振替払込請求書兼受領証 (振込金受領証) (010920)

口座記号番号	[REDACTED]		加入者名	中部電力株式会社					
令和	1年	9月分ご使用期間	8月22日～ 9月19日 (日程16)						
金額	千	百	十	万	千	百	十	円	消費税等相当額(再掲)
			6	6	9	1			495円
ご依頼人氏名					日比 雄将 様				
お客さま番号・契約種別		容量	ご使用量	上記金額の内訳(円)					
[REDACTED]		A	kWh						
従量電灯B		40	80	2773					
[REDACTED]		kW	kWh						
低圧電力		2	107	3918					

この受領証は、大切に保管してください。

本証により当社の集金員が集金することはありません。裏面もごらんください。

お支払期日は **10月21日** です。お支払期日を過ぎてお支払いいただいた場合は、延滞利息(年利10%)をお支払いの日以降の料金とあわせてご請求いたします。ただし、ご家庭や商店など低圧の電気をお使いいただいているお客さまが、お支払期日の翌日から10日目までにお支払いいただいた場合は、延滞利息を申し受けません。払込用紙の有効期限は **11月11日** となっております。

中部電力株式会社 中
0570-048-155
 (携帯電話・PHSからもご利用いただけます。)

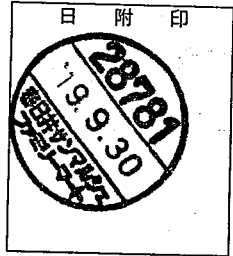

(ゆうちょ銀行)

事務所 電気料金

按分率	1/2	按分後金額	4,446円
-----	-----	-------	--------

※ 領収書は重ならないように貼付すること。なお、領収書が大きい場合は、記入欄を一つにまとめたり、別添とすることも可能である。
 ※ 「整理番号」欄には出納簿の該当する整理番号を記載し、「経費項目」欄には該当する経費項目に○を記載すること。
 ※ 按分した場合は、按分率欄及び按分後金額欄に記載すること。

領収書整理票

(議員名: 日比たけまさ)

整理番号	6	経費項目	調査研究費	研修費	広報広聴費	要請陳情等活動費	会議費	資料作成費	資料購入費	事務所費	事務費	人件費
										○		

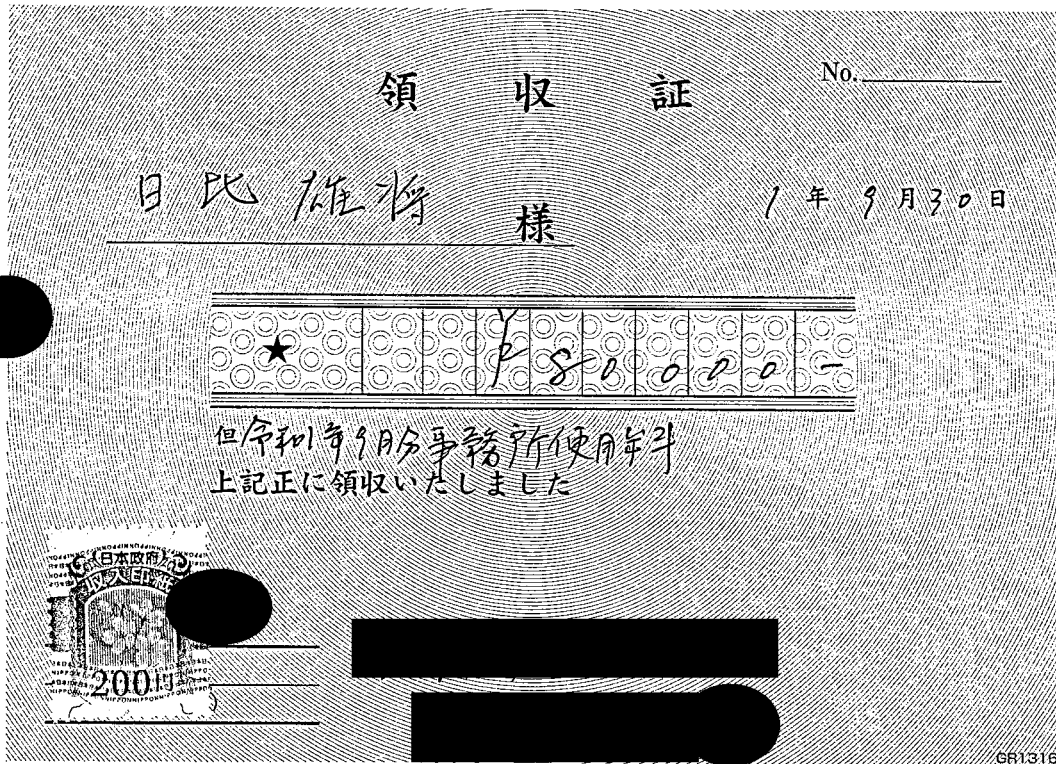

事務所 賃料

按分率	1/2	按分後金額	40,000円
-----	-----	-------	---------

- ※ 領収書は重ならないように貼付すること。なお、領収書が大きい場合は、記入欄を一つにまとめたり、別添とすることも可能である。
- ※ 「整理番号」欄には出納簿の該当する整理番号を記載し、「経費項目」欄には該当する経費項目に○を記載すること。
- ※ 按分した場合は、按分率欄及び按分後金額欄に記載すること。

領収書整理票

(議員名: 日比たけまさ)

整理番号	経費項目	調査研究費	研修費	広報広聴費	要請陳情等活動費	会議費	資料作成費	資料購入費	事務所費	事務費	人件費
/										○	



普通預金 2
(兼お借入明細)

摘要(お客様メモ)	お支払金額	お預り金額	差引残高 <small>(入金超過の差引)</small>	記号・店番号
01.10-7 口座振替 4	*58773	SMBC(CAリ-ズ)		

● 小切手等の証券類によるご入金の場合はそのお支払しのできる予定の日を次のとおり摘要欄に表示します。

表示	お支払予定日時
証券類(〇〇) 取立(〇〇)	(〇〇)で表示されている日の午後
振込(〇〇) 振替(〇〇)	お支払可能時刻は小切手等の種類によって異なります。詳細は窓口へお問い合わせください。
配当金(〇〇)	

● 自動支払い、お振込金などの内容は摘要欄または金額欄に、漢字またはカナ文字で表示します。
(お振込人名などをカナ表示する場合、一部省略または略記させていただくことがあります。ご不明な点は当店へご照会ください。)

● 記号のご説明
K,M...入金
L...振替入金
Q...支払い
R...振替支払い
T...後日記帳分



10月分 リ-ズ貸料

按分率	1/2	按分後金額	29,387円
-----	-----	-------	---------

※ 領収書は重ならないように貼付すること。なお、領収書が大きい場合は、記入欄を一つにまとめたり、別添とする事も可能である。

※ 「整理番号」欄には出納簿の該当する整理番号を記載し、「経費項目」欄には該当する経費項目に○を記載すること。

※ 按分した場合は、按分率欄及び按分後金額欄に記載すること。

領収書整理票

(議員名: 日比たけまさ)

整理番号	3	経費項目	調査研究費	研修費	広報広聴費	要請陳情 等活動費	会議費	資料作成費	資料購入費	事務所費	事務費	人件費
											○	

事務所インターネット・電話・FAX 9月分

按分率	1/2	按分後金額	3,672円
-----	-----	-------	--------

- ※ 領収書は重ならないように貼付すること。なお、領収書が大きい場合は、記入欄を一つにまとめたり、別添とすることも可能である。
- ※ 「整理番号」欄には出納簿の該当する整理番号を記載し、「経費項目」欄には該当する経費項目に○を記載すること。
- ※ 按分した場合は、按分率欄及び按分後金額欄に記載すること。

利用料金のお知らせ



中部テレコミュニケーション株式会社
〒460-0003 名古屋市中区錦一丁目10番1号

お客さま名	日比 雄将	様
お客さま ID	■■■■■■■■■■	

■請求情報

ご請求金額	7,524 円
振替日	27日(金融機関が休日の場合は翌営業日)
ご利用年月	2019年10月分
ご請求年月	2019年11月
支払方法	口座振替
金融機関名	■■■■■■■■■■
口座番号	***■■■■■■■■■■ ※個人情報保護のため、当社は下4桁のみ表示いたします。

ご利用料金内訳 (単位：円)

ご請求内訳	金額	お知らせ
月額使用料	5,250	10/01 - 10/31
長トク割 8%	-444	
光電話	-1,300	10/01 - 10/31
光電話	2,634	
安心サポート	700	
本体額合計(10%課税対象分)	6,840	
消費税等(10%課税対象分)	684	※上記ご請求内訳の金額は税抜きで表示しております。
ご請求金額	7,524	

■NHK衛星受信料の請求のあるお客さまへ

NHK衛星受信料は「消費税等」の課税対象ではありません。また、NHK衛星受信料が未納となった場合は、翌々月に合算して請求させていただきます。

■NTT電報ご利用のお客さまへ

NTT電報料は消費税込みで表示しております。

■「安心サポート・安心サポートPlus」ご利用のお客さまへ

安心サポート・安心サポートPlus無料期間中の月額料金は表示しておりません。課金開始日は、Myコミュファにてご確認ください。

■「コミュファ光電話」ご利用のお客さまへ

国際電話の通話料は免税により課税対象ではありません。

■領収情報 ご利用料金を、下記のとおり口座振替により領収いたしました。

領収金額 (内消費税等相当額)	7,344 円 544 円
ご利用年月	2019年9月分
ご請求年月	2019年10月
領収年月日	2019年10月28日
支払方法	口座振替
金融機関名	■■■■■■■■■■
口座番号	***■■■■■■■■■■ ※個人情報保護のため、当社は下4桁のみ表示いたします。

領収書整理票

(議員名: 日比たけまさ)

整理番号	4	経費項目	調査研究費	研修費	広報広聴費	要請陳情等活動費	会議費	資料作成費	資料購入費	事務所費	事務費	人件費
									○			

領 収 証 **ASA**

No. 11840 1区 4-500
中央台6丁目 7-4

0568-70-0594

日比 雄将 様

年月	購読銘柄	※軽減税率対象	部数	金額
1910	朝日新聞(朝刊)	※	1	3,086

2019年10月分

合 計 金 額

3,086円

8%対象 3,086円(内消費税 229円)
10%対象 0円(内消費税 0円)

内消費税 229円
年 月 日

ASA高蔵寺
愛知県春日井市中央台6-7-3
TEL 0568-91-4248

 領収印
印刷サービスカンパニー

日頃のご愛読有難うございます。便利な自動振替はいかがでしょうか。

ご購読ありがとうございます。上記の金額領収致しました。領収金額には消費税が含まれています。

10/31私

事務所 新聞代

按分率	100	按分後金額	3,086円
-----	-----	-------	--------

- ※ 領収書は重ならないように貼付すること。なお、領収書が大きい場合は、記入欄を一つにまとめたり、別添とすることも可能である。
- ※ 「整理番号」欄には出納簿の該当する整理番号を記載し、「経費項目」欄には該当する経費項目に○を記載すること。
- ※ 按分した場合は、按分率欄及び按分後金額欄に記載すること。

領収書整理票

(議員名: 日比たけまさ)

整理番号	5	経費項目	調査研究費	研修費	広報広聴費	要請陳情等活動費	会議費	資料作成費	資料購入費	事務所費	事務費	人件費
										○		

振替払込請求書兼受領証 (振込金受領証) (011021)

口座記号番号	[REDACTED]		加入者名	中部電力株式会社					
令和	1年10月分	ご使用期間	9月20日~10月20日 (日程 16)						
金額	千	百	十	万	千	百	十	円	消費税等相当額(再掲)
				5	4	0	2		399 円
ご依頼人氏名					日比 雄将 様				
お客さま番号・契約種別	容量	ご使用量	上記金額の内訳(円)						
従量電灯B	A 40	kWh 81	2,780						
低圧電力	kW 2	kWh 31	2,622						

この受領証は、大切に保管してください。

本証により当社の集金員が集金することはありません。裏面もごらんください。

お支払期日は **11月20日** です。お支払期日を過ぎてお支払いいただいた場合は、延滞利息(年利10%)を、お支払いの日以降の料金とあわせてご請求いたします。
 ただし、ご家庭や商店など低圧の電気をお使いいただいているお客さまが、お支払期日の翌日から10日目までにお支払いいただいた場合は、延滞利息を申し受けません。
 払込用紙の有効期限は **12月10日** となっております。

中部電力株式会社 中
0570-048-155
 (携帯電話・PHSからもご利用いただけます。)

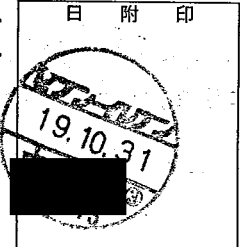

(ゆうちょ銀行)

事務所 電気料金

按分率	1/2	按分後金額	2,701 円
-----	-----	-------	---------

- ※ 領収書は重ならないように貼付すること。なお、領収書が大きい場合は、記入欄を一つにまとめたり、別添とすることも可能である。
- ※ 「整理番号」欄には出納簿の該当する整理番号を記載し、「経費項目」欄には該当する経費項目に○を記載すること。
- ※ 按分した場合は、按分率欄及び按分後金額欄に記載すること。

領収書整理票

(議員名: 日比たけまさ)

整理番号	6	経費項目	調査研究費	研修費	広報広聴費	要請陳情等活動費	会議費	資料作成費	資料購入費	事務所費	事務費	人件費
										○		

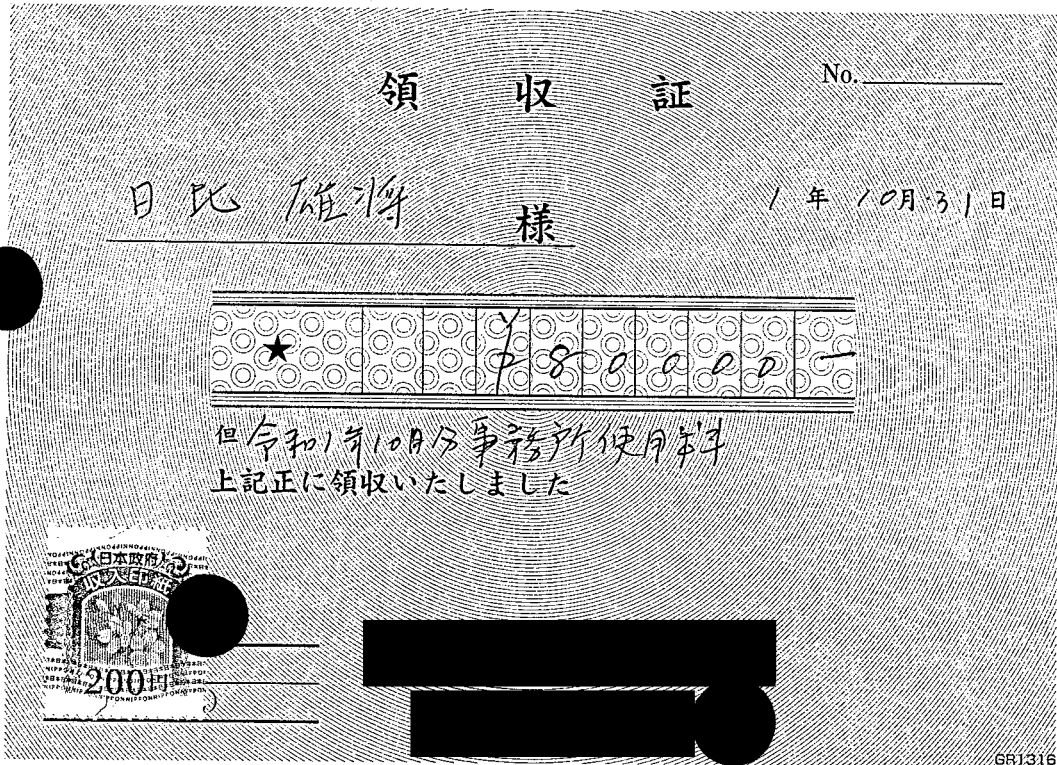

事務所 賃料

按分率	1/2	按分後金額	40,000円
-----	-----	-------	---------

- ※ 領収書は重ならないように貼付すること。なお、領収書が大きい場合は、記入欄を一つにまとめたり、別添とすることも可能である。
- ※ 「整理番号」欄には出納簿の該当する整理番号を記載し、「経費項目」欄には該当する経費項目に○を記載すること。
- ※ 按分した場合は、按分率欄及び按分後金額欄に記載すること。

領収書整理票

(議員名: 日比たけまさ)

整理番号	経費項目	調査研究費	研修費	広報広聴費	要請陳情等活動費	会議費	資料作成費	資料購入費	事務所費	事務費	人件費
										○	



普通預金 **3**
(兼お借入明細)

摘要(お客様メモ)	お支払金額	お預り金額	差引残高 <small>(マークのある場合はお借入金額を控えます)</small>	記号・店番号
01-11-6 口座振替 4	*58,773	SMB(CA)リス		

●小切手等の証券類によるご入金の場合はそのお支払しのできる予定の日を次のとおり摘要欄に表示します。

表示	お支払予定日時
証券類(〇〇) 取立(〇〇)	(〇〇)で表示されている日の午後
振込(〇〇) 振替(〇〇)	お支払可能時刻は小切手等の種類によって異なります。詳細は窓口へお問い合わせください。
配当金(〇〇)	

●自動支払い、お振込金などの内容は摘要欄または金額欄に一漢字またはカナ文字で表示します。
(お振込人名などをカナ表示する場合、一部省略または略記させていただくことがあります。ご不明な点は当店へご照会ください。)

●記号のご説明
K...入金
L...振替入金
Q...支払い
R...振替支払い
T...後日記帳分



11月分 リース料

按分率	1/2	按分後金額	29,387円
-----	-----	-------	---------

- ※ 領収書は重ならないように貼付すること。なお、領収書が大きい場合は、記入欄を一つにまとめたり、別添とすることも可能である。
- ※ 「整理番号」欄には出納簿の該当する整理番号を記載し、「経費項目」欄には該当する経費項目に○を記載すること。
- ※ 按分した場合は、按分率欄及び按分後金額欄に記載すること。

領収書整理票

(議員名: 日比たけまさ)

整理番号	3	経費項目	調査研究費	研修費	広報広聴費	要請陳情等活動費	会議費	資料作成費	資料購入費	事務所費	事務費	人件費
					○							

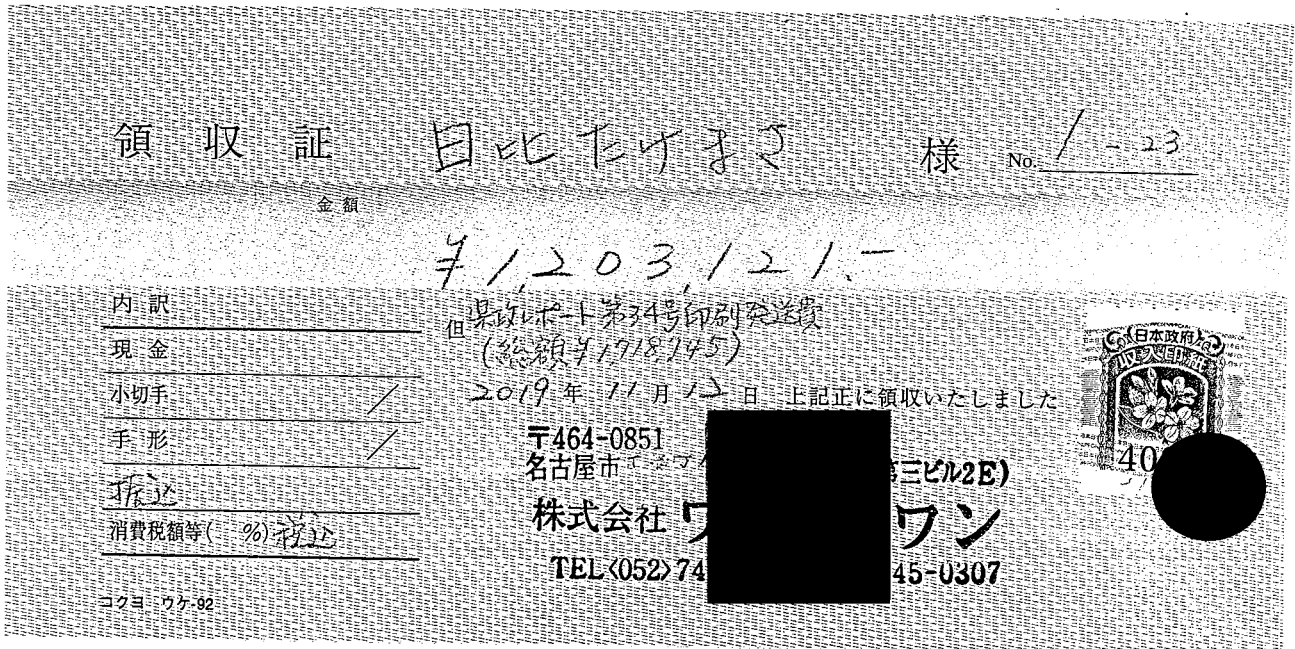

国政レポート作成費

按分率	7/10	按分後金額	1,203,121円
-----	------	-------	------------

- ※ 領収書は重ならないように貼付すること。なお、領収書が大きい場合は、記入欄を一つにまとめたり、別添とすることも可能である。
- ※ 「整理番号」欄には出納簿の該当する整理番号を記載し、「経費項目」欄には該当する経費項目に○を記載すること。
- ※ 按分した場合は、按分率欄及び按分後金額欄に記載すること。

領収書整理票

(議員名: 日比たけまさ)

整理番号	4	経費項目	調査研究費	研修費	広報広聴費	要請陳情等活動費	会議費	資料作成費	資料購入費	事務所費	事務費	人件費
											○	

事務所 印刷・ネット・電話・FAX 10月分

按分率	1/2	按分後金額	3,762円
-----	-----	-------	--------

- ※ 領収書は重ならないように貼付すること。なお、領収書が大きい場合は、記入欄を一つにまとめたり、別添とすることも可能である。
- ※ 「整理番号」欄には出納簿の該当する整理番号を記載し、「経費項目」欄には該当する経費項目に○を記載すること。
- ※ 按分した場合は、按分率欄及び按分後金額欄に記載すること。

利用料金のお知らせ



中部テレコミュニケーション株式会社
〒460-0003 名古屋市中区錦一丁目10番1号

お客さま名	日比 雄将 様
お客さまID	■■■■■■■■■■

■請求情報

ご請求金額	7,462 円
振替日	27日(金融機関が休日の場合は翌営業日)
ご利用年月	2019年11月分
ご請求年月	2019年12月
支払方法	口座振替
金融機関名	■■■■■■■■■■
口座番号	***■■■■ ※個人情報保護のため、当社は下4桁のみ表示いたします。

ご利用料金内訳 (単位:円)

ご請求内訳	金額	お知らせ
月額使用料	5,250	11/01 - 11/30
長トク割 8%	-444	
光電話	-1,300	11/01 - 11/30
光電話	2,578	
安心サポート	700	
本体額合計 (10%課税対象分)	6,784	
消費税等 (10%課税対象分)	678	※上記ご請求内訳の金額は税抜きで表示しております。
ご請求金額	7,462	

- NHK衛星受信料の請求のあるお客さまへ
NHK衛星受信料は「消費税等」の課税対象ではありません。また、NHK衛星受信料が未納となった場合は、翌々月に合算して請求させていただきます。
- NTT電報ご利用のお客さまへ
NTT電報料は消費税込みで表示しております。
- 「安心サポート・安心サポートPlus」ご利用のお客さまへ
安心サポート・安心サポートPlus無料期間中の月額料金は表示しておりません。課金開始日は、Myコミュファにてご確認ください。
- 「コミュファ光電話」ご利用のお客さまへ
国際電話の通話料は免税により課税対象ではありません。

■領収情報 ご利用料金を、下記のとおり口座振替により領収いたしました。

領収金額 (内消費税等相当額)	7,524 円 684 円
ご利用年月	2019年10月分
ご請求年月	2019年11月
領収年月日	2019年11月27日
支払方法	口座振替
金融機関名	■■■■■■■■■■
口座番号	***■■■■ ※個人情報保護のため、当社は下4桁のみ表示いたします。

領収書整理票

(議員名: 日比たけまさ)

整理番号	5	経費項目	調査研究費	研修費	広報広聴費	要請陳情等活動費	会議費	資料作成費	資料購入費	事務所費	事務費	人件費
									○			

領収証 ASA

No. 11840 1区 4-500
中央台6丁目 7-4

日比 雄将 様

年月	購読銘柄	※軽減税率対象	部数	金額
1911	朝日新聞(朝刊)	※	1	3,086

2019年11月分

合計金額
3,086円

内消費税 229円

8%対象 3,086円(内消費税 229円)
10%対象 0円(内消費税 0円)

年月日

ASA高蔵寺
愛知県春日井市中央台6-7-3
TEL 0568-91-4248



領収印
朝日新聞サービスセンター

日頃のご愛読有難うございます。便利な自動振替はいかがでしょうか。

ご購入ありがとうございます。上記の金額領収致しました。領収金額には消費税が含まれています。

11/29支払

事務所 新聞代

按分率	100	按分後金額	3,086円
-----	-----	-------	--------

- ※ 領収書は重ならないように貼付すること。なお、領収書が大きい場合は、記入欄を一つにまとめたり、別添とすることも可能である。
- ※ 「整理番号」欄には出納簿の該当する整理番号を記載し、「経費項目」欄には該当する経費項目に○を記載すること。
- ※ 按分した場合は、按分率欄及び按分後金額欄に記載すること。

領収書整理票

(議員名: 日比たけまさ)

整理番号	6	経費項目	調査研究費	研修費	広報広聴費	要請陳情等活動費	会議費	資料作成費	資料購入費	事務所費	事務費	人件費
										○		

振替払込請求書兼受領証 (振込金受領証) (011121)

口座記号番号 [] 加入者名 中部電力株式会社

令和 1年11月分 乙使用期間 10月21日~11月20日 (日程 16)

金額	千	百	十	万	千	百	十	円	消費税等相当額(再掲)
				5	9	8	4		543円

乙依頼人氏名 日比 雄将 様

お客さま番号・契約種別	容量	ご使用量	上記金額の内訳(円)
従量電灯B	A 40	kWh 90	3018
低圧電力	kW 2	kWh 52	2966

本証により当社の集金員が集金することはありません。裏面もごらんください。

お支払期日は **12月23日** です。お支払期日を過ぎてお支払いいただいた場合は、延滞利息(年利10%)を、お支払いの日以降の料金とあわせてご請求いたします。ただし、ご家庭や商店など低圧の電気をお使いいただいているお客さまが、お支払期日の翌日から10日目までにお支払いいただいた場合は、延滞利息を申し受けません。払込用紙の有効期限は **1月14日** となっております。

中部電力株式会社 中
0570-048-155
(携帯電話・PHSからもご利用いただけます。)

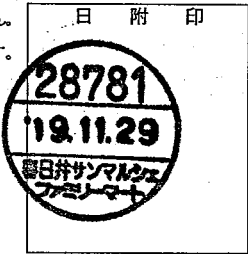

(ゆうちょ銀行)

事務所 電気料金

按分率	1/2	按分後金額	2,992 円
-----	-----	-------	---------

- ※ 領収書は重ならないように貼付すること。なお、領収書が大きい場合は、記入欄を一つにまとめたり、別添とすることも可能である。
- ※ 「整理番号」欄には出納簿の該当する整理番号を記載し、「経費項目」欄には該当する経費項目に○を記載すること。
- ※ 按分した場合は、按分率欄及び按分後金額欄に記載すること。

領収書整理票

(議員名: 日比たけまさ)

整理番号	7	経費項目	調査研究費	研修費	広報広聴費	要請陳情等活動費	会議費	資料作成費	資料購入費	事務所費	事務費	人件費
										○		

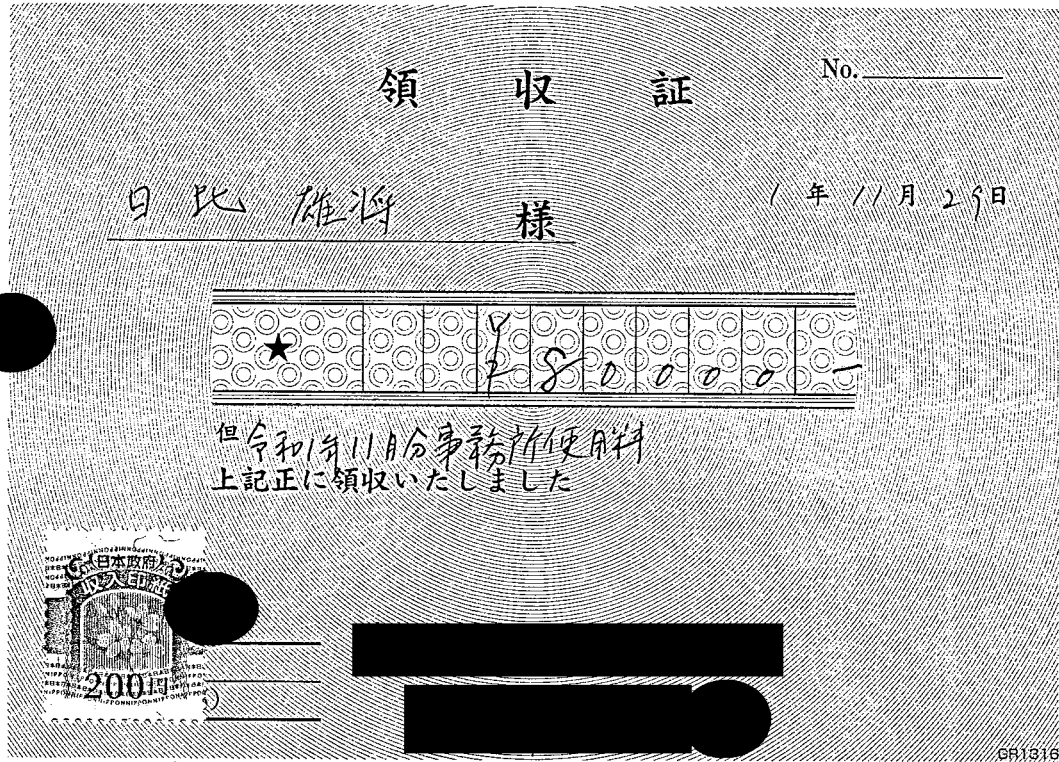

事務所 賃料

按分率	1/2	按分後金額	40,000円
-----	-----	-------	---------

- ※ 領収書は重ならないように貼付すること。なお、領収書が大きい場合は、記入欄を一つにまとめたり、別添とすることも可能である。
- ※ 「整理番号」欄には出納簿の該当する整理番号を記載し、「経費項目」欄には該当する経費項目に○を記載すること。
- ※ 按分した場合は、按分率欄及び按分後金額欄に記載すること。

領収書整理票

(議員名: 日比たけまさ)

整理番号	/	経費項目	調査研究費	研修費	広報広聴費	要請陳情等活動費	会議費	資料作成費	資料購入費	事務所費	事務費	人件費
											○	



普通預金 **3**
(兼お借入明細)

摘要(お客様メモ)	お支払金額	お預り金額	差引残高 <small>(入金・入金残高は別添付)</small>	記号・店番号
[Redacted Content]				
01-12-6 口座振替 4	*58773	SMBC(CA)リ-ス		

●小切手等の証券類によるご入金の場合はそのお払戻しのできる予定の日を次のとおり摘要欄に表示します。

表示	お支払予定日時
証券類(〇〇) 取立(〇〇)	(〇〇)で表示されている日の午後
振込(〇〇) 振替(〇〇)	(お支払可能時刻は小切手等の種類によって異なります。詳細は窓口へお問い合わせください。)
配当金(〇〇)	

●自動支払い、お振込金などの内容は摘要欄または金額欄に、漢字またはカナ文字で表示します。
(お振込人名などをカナ表示する場合、一部省略または略記させていただくことがあります。ご不明な点は当店へご照会ください。)

●記号のご説明
K,M...入金
L...振替入金
Q...支払い
R...振替支払い
T...後日記帳分



12月分リ-ス年賃料

按分率	1/2	按分後金額	29,387円
-----	-----	-------	---------

※ 領収書は重ならないように貼付すること。なお、領収書が大きい場合は、記入欄を一つにまとめたり、別添とすることも可能である。

※ 「整理番号」欄には出納簿の該当する整理番号を記載し、「経費項目」欄には該当する経費項目に○を記載すること。

※ 按分した場合は、按分率欄及び按分後金額欄に記載すること。

領収書整理票

(議員名: 日比たけまさ)

整理番号	3	経費項目	調査研究費	研修費	広報広聴費	要請陳情 等活動費	会議費	資料作成費	資料購入費	事務所費	事務費	人件費
											○	

事務所 インターネット・電話・FAX 11月分

按分率	1/2	按分後金額	3,731円
-----	-----	-------	--------

- ※ 領収書は重ならないように貼付すること。なお、領収書が大きい場合は、記入欄を一つにまとめたり、別添とすることも可能である。
- ※ 「整理番号」欄には出納簿の該当する整理番号を記載し、「経費項目」欄には該当する経費項目に○を記載すること。
- ※ 按分した場合は、按分率欄及び按分後金額欄に記載すること。

利用料金のお知らせ



中部テレコミュニケーション株式会社
〒460-0003 名古屋市中区錦一丁目10番1号

お客さま名	日比 雄将 様
お客さまID	■■■■■■■■■■

■請求情報

ご請求金額	7,462 円
振替日	27日(金融機関が休日の場合は翌営業日)
ご利用年月	2019年12月分
ご請求年月	2020年1月
支払方法	口座振替
金融機関名	■■■■■■■■■■
口座番号	***■■■■ ※個人情報保護のため、当社は下4桁のみ表示いたします。

ご利用料金内訳 (単位:円)

ご請求内訳	金額	お知らせ
月額使用料	5,250	12/01 - 12/31
長トク割 8%	-444	
光電話	-1,300	12/01 - 12/31
光電話	2,578	
安心サポート	700	
本体額合計 (10%課税対象分)	6,784	
消費税等 (10%課税対象分)	678	※上記ご請求内訳の金額は税抜きで表示しております。
ご請求金額	7,462	

- NHK衛星受信料の請求のあるお客さまへ
NHK衛星受信料は「消費税等」の課税対象ではありません。また、NHK衛星受信料が未納となった場合は、翌々月に合算して請求させていただきます。
- NTT電報ご利用のお客さまへ
NTT電報料は消費税込みで表示しております。
- 「安心サポート・安心サポートPlus」ご利用のお客さまへ
安心サポート・安心サポートPlus無料期間中の月額料金は表示しておりません。課金開始日は、Myコミュファにてご確認ください。
- 「コミュファ光電話」ご利用のお客さまへ
国際電話の通話料は免税により課税対象ではありません。

■領収情報 ご利用料金を、下記のとおり口座振替により領収いたしました。

領収金額 (内消費税等相当額)	7,462 円 678 円
ご利用年月	2019年11月分
ご請求年月	2019年12月
領収年月日	2019年12月27日
支払方法	口座振替
金融機関名	■■■■■■■■■■
口座番号	***■■■■ ※個人情報保護のため、当社は下4桁のみ表示いたします。

領収書整理票

(議員名: 日比たけまさ)

整理番号	経費項目	調査研究費	研修費	広報広聴費	要請陳情等活動費	会議費	資料作成費	資料購入費	事務所費	事務費	人件費
4								○			

領収証 ASA

No. 11840-1区 4-500
中央台6丁目7-4

日比 雄将 様

年月	購読銘柄	※軽減税率対象	部数	金額
1912	朝日新聞(朝刊)	※	1	3,086

2019年12月分

合計金額
3,086円

8%対象 3,086円(内消費税 229円)
10%対象 0円(内消費税 0円)

内消費税 229円
年 月 日

日頃のご愛読有難うございます。便利な自動振替はいかがでしょうか。

ご購読ありがとうございます。上記の金額領収致しました。領収金額には消費税が含まれています。

ASA高蔵寺
愛知県春日井市中央台6-7-3
TEL 0568-91-4248

12/27 天私

事務所 新聞代

按分率	100	按分後金額	3,086円
-----	-----	-------	--------

- ※ 領収書は重ならないように貼付すること。なお、領収書が大きい場合は、記入欄を一つにまとめたり、別添とする事も可能である。
- ※ 「整理番号」欄には出納簿の該当する整理番号を記載し、「経費項目」欄には該当する経費項目に○を記載すること。
- ※ 按分した場合は、按分率欄及び按分後金額欄に記載すること。

領収書整理票

(議員名: 日比たけまさ)

整理番号	経費項目	調査研究費	研修費	広報広聴費	要請陳情等活動費	会議費	資料作成費	資料購入費	事務所費	事務費	人件費
5									○		

振替払込請求書兼受領証 (振込金受領証)(011219)

口座記号番号	加入者名	中部電力株式会社								
令和1年12月分	ご使用期間	11月21日~12月18日(日程16)								
金額	千	百	十	万	千	百	十	円	消費税等相当額(再掲)	693 円
ご依頼人氏名 日比 雄将 様										
お客さま番号・契約種別	容量	ご使用量	上記金額の内訳(円)							
従量電灯B	A 40	kWh 95	3115							
低圧電力	kW 2	kWh 154	4511							

この受領証は、大切に保管してください。

本証により当社の集金員が集金することはありません。裏面もごらんください。

お支払期日は **1月20日** です。お支払期日を過ぎてお支払いいただいた場合は、延滞利息(年利10%)をお支払いの日以降の料金とあわせてご請求いたします。ただし、ご家庭や商店など低圧の電気をお使いいただいているお客さまが、お支払期日の翌日から10日目までにお支払いいただいた場合は、延滞利息を申し受けません。払込用紙の有効期限は **2月10日** となっております。

中部電力株式会社 中
0570-048-155
(携帯電話・PHSからもご利用いただけます。)

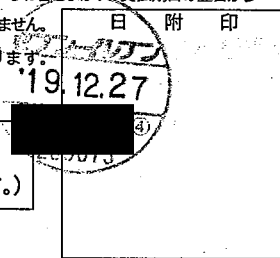

(ゆうちょ銀行)

事務所 電気料金

按分率	1/2	按分後金額	3,813 円
-----	-----	-------	---------

- ※ 領収書は重ならないように貼付すること。なお、領収書が大きい場合は、記入欄を一つにまとめたり、別添とすることも可能である。
- ※ 「整理番号」欄には出納簿の該当する整理番号を記載し、「経費項目」欄には該当する経費項目に○を記載すること。
- ※ 按分した場合は、按分率欄及び按分後金額欄に記載すること。

領収書整理票

(議員名: 日比たけまさ)

整理番号	6	経費項目	調査研究費	研修費	広報広聴費	要請陳情等活動費	会議費	資料作成費	資料購入費	事務所費	事務費	人件費
										○		

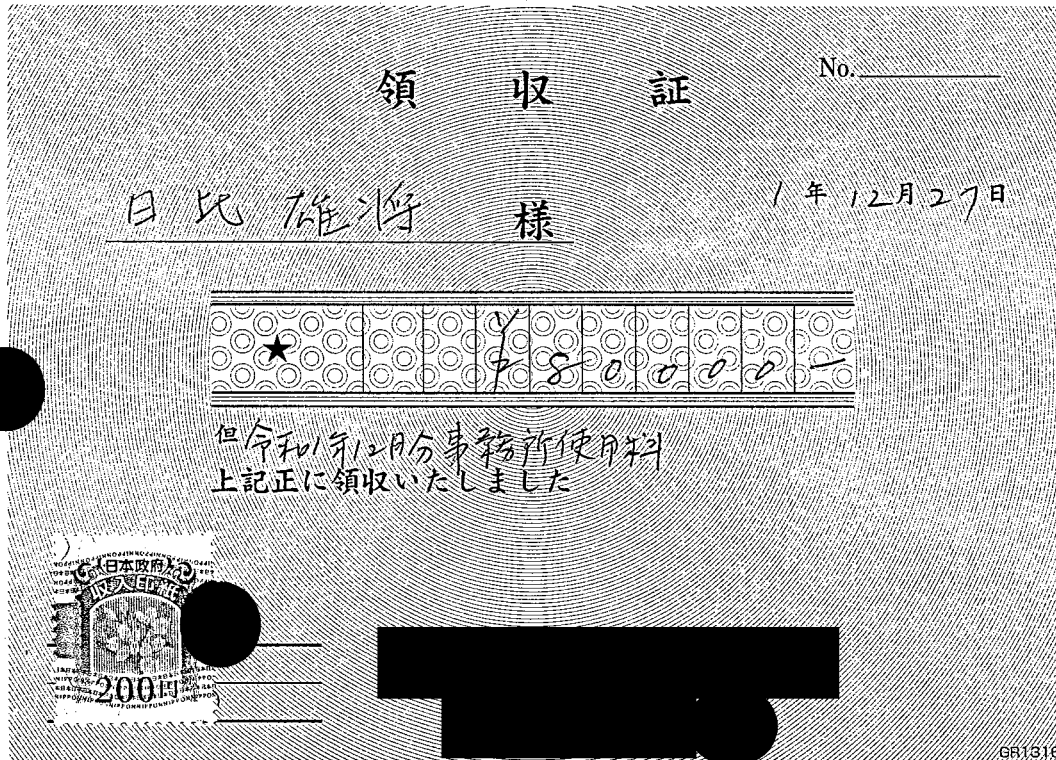

事務所 賃料

按分率	1/2	按分後金額	40,000円
-----	-----	-------	---------

- ※ 領収書は重ならないように貼付すること。なお、領収書が大きい場合は、記入欄を一つにまとめたり、別添とすることも可能である。
- ※ 「整理番号」欄には出納簿の該当する整理番号を記載し、「経費項目」欄には該当する経費項目に○を記載すること。
- ※ 按分した場合は、按分率欄及び按分後金額欄に記載すること。

領収書整理票

(議員名: 日比たけまさ)

整理番号	/	経費項目	調査研究費	研修費	広報広聴費	要請陳情等活動費	会議費	資料作成費	資料購入費	事務所費	事務費	人件費
											○	



普通預金 4
(兼お借入明細)

摘要(お客様メモ)	お支払金額	お預り金額	差引残高 <small>(入金・入金)</small> <small>(入金・入金)</small>	記号・店番号
02-1-6 口座振替 4		*58773	SMBC(CAリ-ス	

●小切手等の証券類によるご入金の場合はそのお払戻しのできる予定の日を次のとおり摘要欄に表示します。

表示	お支払予定日時
証券類(〇〇) 取立(〇〇)	(〇〇)で表示されている日の午後
振込(〇〇) 振替(〇〇)	(お支払可能時刻は小切手等の種類によって異なります。詳細は窓口へお問い合わせください。)
配当金(〇〇)	

●自動支払い、お振込金などの内容は摘要欄または金額欄に、漢字またはカナ文字で表示します。
(お振込人名などをカナ表示する場合、一部省略または略記させていただくことがあります。ご不明な点は当店へご照会ください。)

●記号のご説明
K...入金
L...振替入金
Q...支払い
R...振替支払い
T...後日記帳分



1/分 リ-ス車賃料

按分率	1/2	按分後金額	29,387円
-----	-----	-------	---------

- ※ 領収書は重ならないように貼付すること。なお、領収書が大きい場合は、記入欄を一つにまとめたり、別添とすることも可能である。
- ※ 「整理番号」欄には出納簿の該当する整理番号を記載し、「経費項目」欄には該当する経費項目に○を記載すること。
- ※ 按分した場合は、按分率欄及び按分後金額欄に記載すること。

領収書整理票

(議員名: 日比たけまさ)

整理番号	3	経費項目	調査研究費	研修費	広報広聴費	要請陳情等活動費	会議費	資料作成費	資料購入費	事務所費	事務費	人件費
											○	

(2月分)

事務所 仁7-ネ7、電話、FAX

按分率	1/2	按分後金額	3,731円
-----	-----	-------	--------

- ※ 領収書は重ならないように貼付すること。なお、領収書が大きい場合は、記入欄を一つにまとめたり、別添とすることも可能である。
- ※ 「整理番号」欄には出納簿の該当する整理番号を記載し、「経費項目」欄には該当する経費項目に○を記載すること。
- ※ 按分した場合は、按分率欄及び按分後金額欄に記載すること。

利用料金のお知らせ



中部テレコミュニケーション株式会社
〒460-0003 名古屋市中区錦一丁目10番1号

お客さま名	日比 雄将 様
お客さまID	■■■■■■■■■■

■請求情報

ご請求金額	7,460 円
振替日	27日(金融機関が休日の場合は翌営業日)
ご利用年月	2020年 1月分
ご請求年月	2020年 2月
支払方法	口座振替
金融機関名	■■■■■■■■■■
口座番号	***■■■■ ※個人情報保護のため、当社は下4桁のみ表示いたします。

ご利用料金内訳 (単位:円)

ご請求内訳	金額	お知らせ
月額使用料	5,250	01/01 - 01/31
長トク割 8%	-444	
光電話	2,576	
光電話	-1,300	01/01 - 01/31
安心サポート	700	
本体額合計(10%課税対象分)	6,782	
消費税等(10%課税対象分)	678	※上記ご請求内訳の金額は税抜きで表示しております。
ご請求金額	7,460	

■NHK衛星受信料の請求のあるお客さまへ

NHK衛星受信料は「消費税等」の課税対象ではありません。また、NHK衛星受信料が未納となった場合は、翌々月に合算して請求させていただきます。

■NTT電報ご利用のお客さまへ

NTT電報料は消費税込みで表示しております。

■「安心サポート・安心サポートPlus」ご利用のお客さまへ

安心サポート・安心サポートPlus 無料期間中の月額料金は表示しておりません。課金開始日は、Myコミュファにてご確認ください。

■「コミュファ光電話」ご利用のお客さまへ

国際電話の通話料は免税により課税対象ではありません。

■領収情報 ご利用料金を、下記のとおり口座振替により領収いたしました。

領収金額 (内消費税等相当額)	7,462 円 678 円
ご利用年月	2019年 12月分
ご請求年月	2020年 1月
領収年月日	2020年 1月 27日
支払方法	口座振替
金融機関名	■■■■■■■■■■
口座番号	***■■■■ ※個人情報保護のため、当社は下4桁のみ表示いたします。

領収書整理票

(議員名: 日比たけまさ)

整理番号	経費項目	調査研究費	研修費	広報広聴費	要請陳情等活動費	会議費	資料作成費	資料購入費	事務所費	事務費	人件費
4				○							

領収証 日比たけまさ 様 No. 20-23

金額

¥ 1,264,344 -

但 県政レポート制作費 (総額 ¥1806207 -)

2020年 1月 29日 上記正に領収いたしました

〒464-0851 名古屋市千種区今井(三ビル2E)
株式会社ワゴン TEL(052)745-0307

現金
小切手
手形
振込
消費税額等(%) 概込

ココロ ウケ-82



県政レポート作成費

按分率	7/10	按分後金額	1,264,344円
-----	------	-------	------------

- ※ 領収書は重ならないように貼付すること。なお、領収書が大きい場合は、記入欄を一つにまとめたり、別添とすることも可能である。
- ※ 「整理番号」欄には出納簿の該当する整理番号を記載し、「経費項目」欄には該当する経費項目に○を記載すること。
- ※ 按分した場合は、按分率欄及び按分後金額欄に記載すること。

領収書整理票

(議員名: 日比たけまさ)

整理番号	5	経費項目		調査研究費		研修費		広報広聴費		要請陳情等活動費		会議費		資料作成費		資料購入費	○	事務所費		事務費		人件費	
------	---	------	--	-------	--	-----	--	-------	--	----------	--	-----	--	-------	--	-------	---	------	--	-----	--	-----	--

領収証 ASA

No. 11840 1区 4-500
中央台6丁目 7-4

日比 雄将 様

年月	購読銘柄	※軽減税率対象	部数	金額
2001	朝日新聞 (朝刊)	※	1	3,086

2020年01月分

合計金額

3,086円

内消費税 229円

8%対象 3,086円(内消費税 229円)
10%対象 0円(内消費税 0円)

年 月 日

日頃のご愛読有難うございます。便利な自動振替はいかがでしょうか。

ASA高蔵寺
愛知県春日井市中央台6-7-3
TEL 0568-91-4248



領収印
朝日新聞サービスセンター

ご購入ありがとうございます。上記の金額領収致しました。領収金額には消費税が含まれています。

1/31 支払

事務所 新聞代

按分率	100	按分後金額	3,086円
-----	-----	-------	--------

※ 領収書は重ならないように貼付すること。なお、領収書が大きい場合は、記入欄を一つにまとめたり、別添とする事も可能である。
 ※ 「整理番号」欄には出納簿の該当する整理番号を記載し、「経費項目」欄には該当する経費項目に○を記載すること。
 ※ 按分した場合は、按分率欄及び按分後金額欄に記載すること。

領収書整理票

(議員名: 日比たけまさ)

整理番号	経費項目	調査研究費	研修費	広報広聴費	要請陳情等活動費	会議費	資料作成費	資料購入費	事務所費	事務費	人件費
6									○		

振替払込請求書兼受領証 (振込金受領証) (020123)

口座記号番号	加入者名		中部電力株式会社	
令和 2年 1月分	ご使用期間	12月19日 ~ 1月22日 (日程16)		
金額	千 百 十 万 千 百 十 円		消費税等相当額(再掲)	
		8 9 8 2		816 円
ご依頼人氏名 日比 雄将 様				
お客さま番号・契約種別	容量	ご使用量	上記金額の内訳(円)	
	A	kWh		
従量電灯B	40	125		3754
	kW	kWh		
低圧電力	2	202		5228

本証により当社の集金員が集金することはありません。裏面もごらんください。

この受領証は、大切に保管してください。

お支払期日は **2月25日** です。お支払期日を過ぎてお支払いいただいた場合は、延滞利息(年利10%)を、お支払いの日以降の料金とあわせてご請求いたします。
 ただし、ご家庭や商店など低圧の電気をお使いいただいているお客さまが、お支払期日の翌日から10日目までにお支払いいただいた場合は、延滞利息を申し受けません。
 払込用紙の有効期限は **3月16日** となっております。

中部電力株式会社 中
0570-048-155
 (携帯電話・PHSからもご利用いただけます。)

(ゆうちょ銀行)

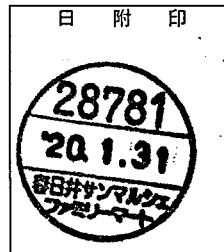

事務所 電気料金

按分率	1/2	按分後金額	4,491 円
-----	-----	-------	---------

- ※ 領収書は重ならないように貼付すること。なお、領収書が大きい場合は、記入欄を一つにまとめたり、別添とすることも可能である。
- ※ 「整理番号」欄には出納簿の該当する整理番号を記載し、「経費項目」欄には該当する経費項目に○を記載すること。
- ※ 按分した場合は、按分率欄及び按分後金額欄に記載すること。

領収書整理票

(議員名: 日比たけまさ)

整理番号	経費項目	調査研究費	研修費	広報広聴費	要請陳情等活動費	会議費	資料作成費	資料購入費	事務所費	事務費	人件費
7									○		

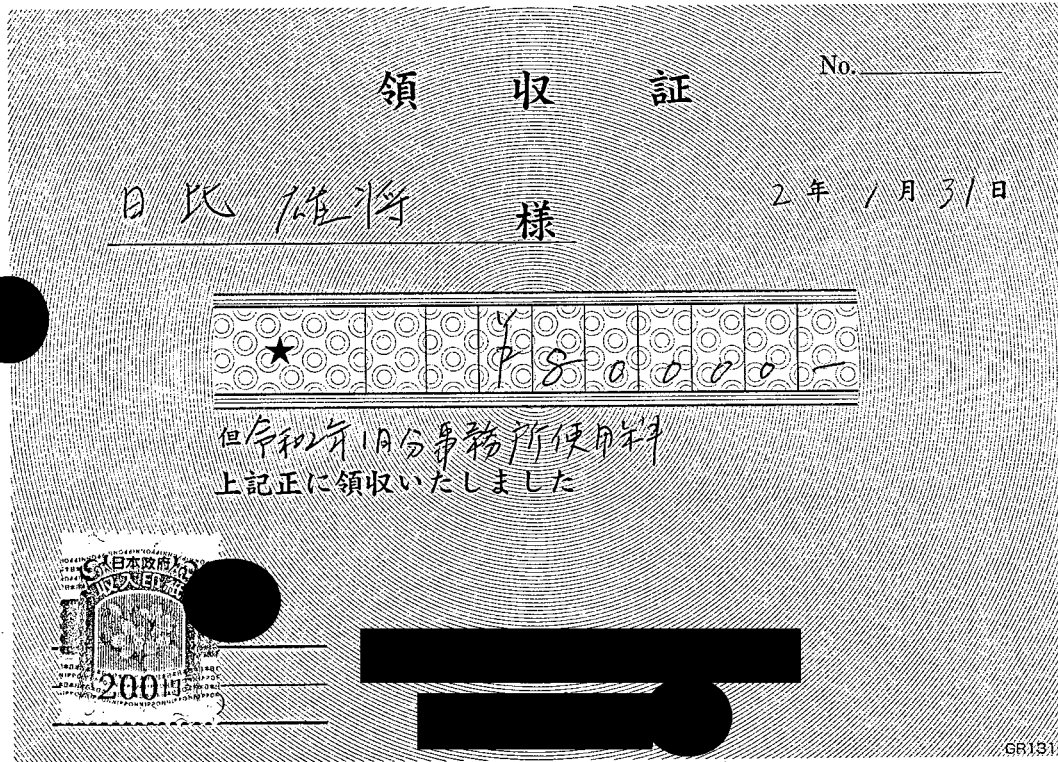

事務所 賃料

按分率	1/2	按分後金額	40,000円
-----	-----	-------	---------

- ※ 領収書は重ならないように貼付すること。なお、領収書が大きい場合は、記入欄を一つにまとめたり、別添とする事も可能である。
- ※ 「整理番号」欄には出納簿の該当する整理番号を記載し、「経費項目」欄には該当する経費項目に○を記載すること。
- ※ 按分した場合は、按分率欄及び按分後金額欄に記載すること。

領収書整理票

(議員名: 日比たけまさ)

整理番号	経費項目	調査研究費	研修費	広報広聴費	要請陳情等活動費	会議費	資料作成費	資料購入費	事務所費	事務費	人件費
/										○	



普通預金 **5**
(兼お借入明細)

摘要(お客様メモ) | お支払金額 | お預り金額 | 差引残高(入金・入金残額を控えます) | 記号・店番号

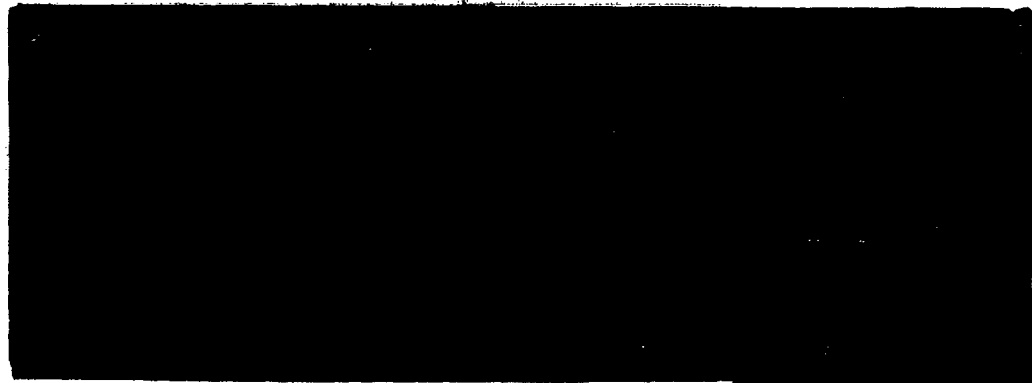
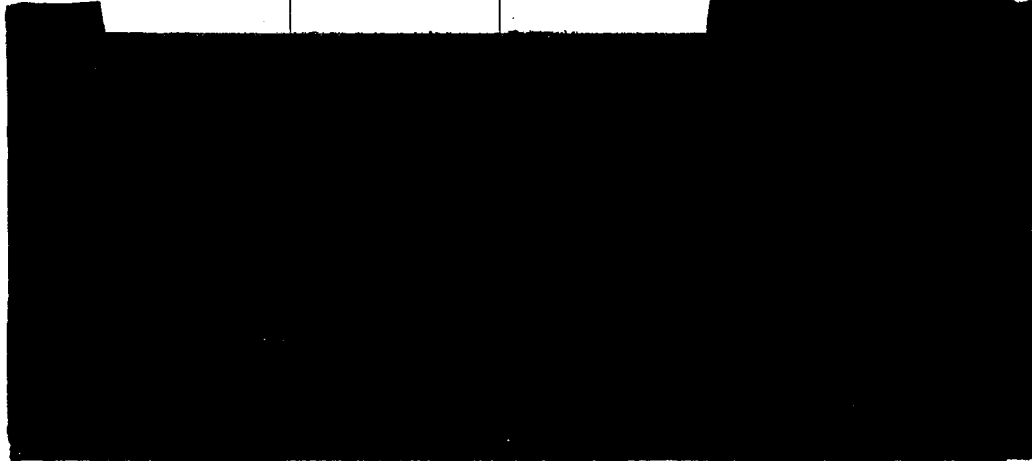

02-2-6 口座振替 4 | *58773 SMBC(CAリズ)

- 小切手等の証券類によるご入金の場合はそのお払戻しのできる予定の日を次のとおり摘要欄に表示します。
- 自動支払い、お振込金などの内容は摘要欄または金額欄に、漢字またはカナ文字で表示します。(お振込人名などをカナ表示する場合、一部省略または略記させていただくことがあります。ご不明な点は当店へご照会ください。)
- 記号のご説明
K, M...入金
L...振替入金
Q...支払い
R...振替支払い
T...後日記帳分



表示	お支払予定日時
証券類(○) 取立(○)	(○)で表示されている日の午後
振込(○) 振替(○)	(お支払可能時刻は小切手等の種類によって異なります。詳細は窓口へお問い合わせください。)
配当金(○)	

1月分
リース車賃料

按分率	1/2	按分後金額	29,387円
-----	-----	-------	---------

※ 領収書は重ならないように貼付すること。なお、領収書が大きい場合は、記入欄を一つにまとめたり、別添とすることも可能である。

※ 「整理番号」欄には出納簿の該当する整理番号を記載し、「経費項目」欄には該当する経費項目に○を記載すること。

※ 按分した場合は、按分率欄及び按分後金額欄に記載すること。

領収書整理票

(議員名: 日比たけまさ)

整理番号	3	経費項目	調査研究費	研修費	広報広聴費	要請陳情 等活動費	会議費	資料作成費	資料購入費	事務所費	事務費	人件費
											○	

事務所 通信費 1月分
インターネット・電話・FAX

按分率	1/2	按分後金額	3,730円
-----	-----	-------	--------

- ※ 領収書は重ならないように貼付すること。なお、領収書が大きい場合は、記入欄を一つにまとめたり、別添とすることも可能である。
- ※ 「整理番号」欄には出納簿の該当する整理番号を記載し、「経費項目」欄には該当する経費項目に○を記載すること。
- ※ 按分した場合は、按分率欄及び按分後金額欄に記載すること。

利用料金のお知らせ



中部テレコミュニケーション株式会社
〒460-0003 名古屋市中区錦一丁目10番1号

お客さま名	日比 雄将 様
お客さまID	■■■■■■■■■■

■請求情報

ご請求金額	7,451 円
振替日	27日(金融機関が休日の場合は翌営業日)
ご利用年月	2020年 2月分
ご請求年月	2020年 3月
支払方法	口座振替
金融機関名	■■■■■■■■■■
口座番号	***■■■■ ※個人情報保護のため、当社は下4桁のみ表示いたします。

ご利用料金内訳

(単位：円)

ご請求内訳	金額	お知らせ
月額使用料	5,250	02/01 - 02/29
長トク割 8%	-444	
光電話	-1,300	02/01 - 02/29
光電話	2,568	
安心サポート	700	
本体額合計 (10%課税対象分)	6,774	
消費税等 (10%課税対象分)	677	※上記ご請求内訳の金額は税抜きで表示しております。
ご請求金額	7,451	

■NHK衛星受信料の請求のあるお客さまへ

NHK衛星受信料は「消費税等」の課税対象ではありません。また、NHK衛星受信料が未納となった場合は、翌々月に合算して請求させていただきます。

■NTT電報ご利用のお客さまへ

NTT電報料は消費税込みで表示しております。

■「安心サポート・安心サポートPlus」ご利用のお客さまへ

安心サポート・安心サポートPlus無料期間中の月額料金は表示しておりません。課金開始日は、MyCompuLightにてご確認ください。

■「CompuLight光電話」ご利用のお客さまへ

国際電話の通話料は免税により課税対象ではありません。

■領収情報

ご利用料金を、下記のとおり口座振替により領収いたしました。

領収金額 (内消費税等相当額)	7,460 円 678 円
ご利用年月	2020年 1月分
ご請求年月	2020年 2月
領収年月日	2020年 2月27日
支払方法	口座振替
金融機関名	■■■■■■■■■■
口座番号	***■■■■ ※個人情報保護のため、当社は下4桁のみ表示いたします。

領収書整理票

(議員名: 日比たけまさ)

整理番号	経費項目	調査研究費	研修費	広報広聴費	要請陳情等活動費	会議費	資料作成費	資料購入費	事務所費	事務費	人件費
4								○			

領 収 証 **ASA**
 No. 11840 1区 4-500
 中央台6丁目 7-4

日比 雄将 様

年月	購読銘柄	※軽減税率対象	部数	金額
2002	朝日新聞 (朝刊)	※	1	3,086

2020年02月分

合 計 金 額
3,086円

8%対象 3,086円(内消費税 229円)
 10%対象 0円(内消費税 0円)

内消費税 229円
 年 月 日

日頃のご愛読有難うござい
 ます。便利な自動振替はい
 かがでしょうか。

ASA高蔵寺
 愛知県春日井市中央台6-7-3
 TEL 0568-91-4248



ご購入ありがとうございます。上記の金額領収致しました。領収金額には消費税が含まれています。

2/28

事務所 新聞代

按分率	100	按分後金額	3,086円
-----	-----	-------	--------

- ※ 領収書は重ならないように貼付すること。なお、領収書が大きい場合は、記入欄を一つにまとめたり、別添とすることも可能である。
- ※ 「整理番号」欄には出納簿の該当する整理番号を記載し、「経費項目」欄には該当する経費項目に○を記載すること。
- ※ 按分した場合は、按分率欄及び按分後金額欄に記載すること。

領収書整理票

(議員名: 日比たけまさ)

整理番号	5	経費項目	調査研究費	研修費	広報広聴費	要請陳情等活動費	会議費	資料作成費	資料購入費	事務所費	事務費	人件費
										○		

振替払込請求書兼受領証 (振込金受領証)(020220)

口座記号番号	[REDACTED]			加入者名	中部電力株式会社					
令和	2年	2月分	ご使用期間	1月23日~ 2月19日 (日程 16)						
金額	千	百	十	万	千	百	十	円	消費税等相当額(再掲)	金額
				8	8	9	0			808 円
ご依頼人氏名										
日比 雄将 様										
お客さま番号・契約種別	容量	ご使用量	上記金額の内訳(円)							
[REDACTED]	A	kWh								
従量電灯B	40	115	3509							
[REDACTED]	kW	kWh								
低圧電力	2	214	5381							

この受領証は、大切に保管してください。

本証により当社の集金員が集金することはありません。裏面もごらんください。

お支払期日は **3月23日** です。お支払期日を過ぎてお支払いいただいた場合は、延滞利息(年利10%)を、お支払いの日以降の料金とあわせてご請求いたします。
 ただし、ご家庭や商店など低圧の電気をお使いいただいているお客さまが、お支払期日の翌日から10日目までにお支払いいただいた場合は、延滞利息を申し受けません。
 払込用紙の有効期限は **4月13日** となっております。

中部電力株式会社 中

0570-048-155

(携帯電話・PHSからもご利用いただけます。)

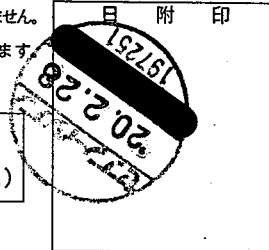

(ゆうちょ銀行)

事務所 電気料金

按分率	1/2	按分後金額	4,445円
-----	-----	-------	--------

- ※ 領収書は重ならないように貼付すること。なお、領収書が大きい場合は、記入欄を一つにまとめたり、別添とすることも可能である。
- ※ 「整理番号」欄には出納簿の該当する整理番号を記載し、「経費項目」欄には該当する経費項目に○を記載すること。
- ※ 按分した場合は、按分率欄及び按分後金額欄に記載すること。

領収書整理票

(議員名: 日比たけまさ)

整理番号	6	経費項目	調査研究費	研修費	広報広聴費	要請陳情等活動費	会議費	資料作成費	資料購入費	事務所費	事務費	人件費
										○		

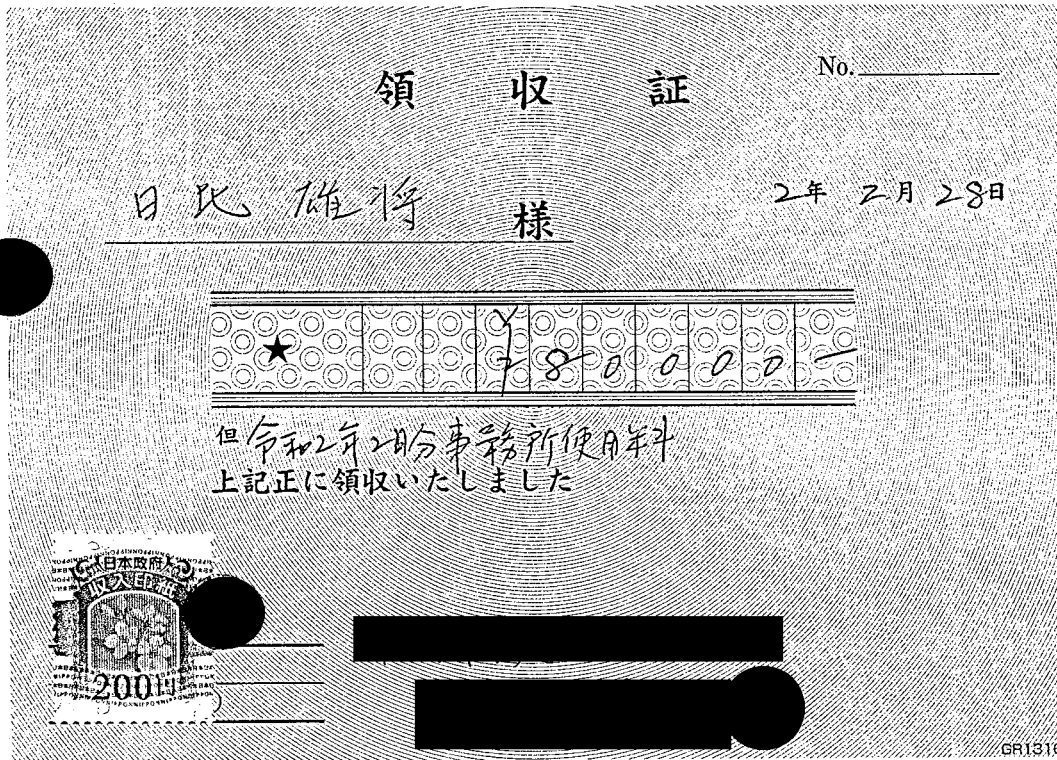

事務所 賃料

按分率	1/2	按分後金額	40,000円
-----	-----	-------	---------

- ※ 領収書は重ならないように貼付すること。なお、領収書が大きい場合は、記入欄を一つにまとめたり、別添とすることも可能である。
- ※ 「整理番号」欄には出納簿の該当する整理番号を記載し、「経費項目」欄には該当する経費項目に○を記載すること。
- ※ 按分した場合は、按分率欄及び按分後金額欄に記載すること。

領収書整理票

(議員名: 日比たけまさ)

整理番号	経費項目	調査研究費	研修費	広報広聴費	要請陳情等活動費	会議費	資料作成費	資料購入費	事務所費	事務費	人件費
/										○	



普通預金 6
(兼お借入明細)

摘要(お客様メモ) お支払金額 お預り金額 差引残高(マークのある場合はお借入残高を表わします) 記号・店番号

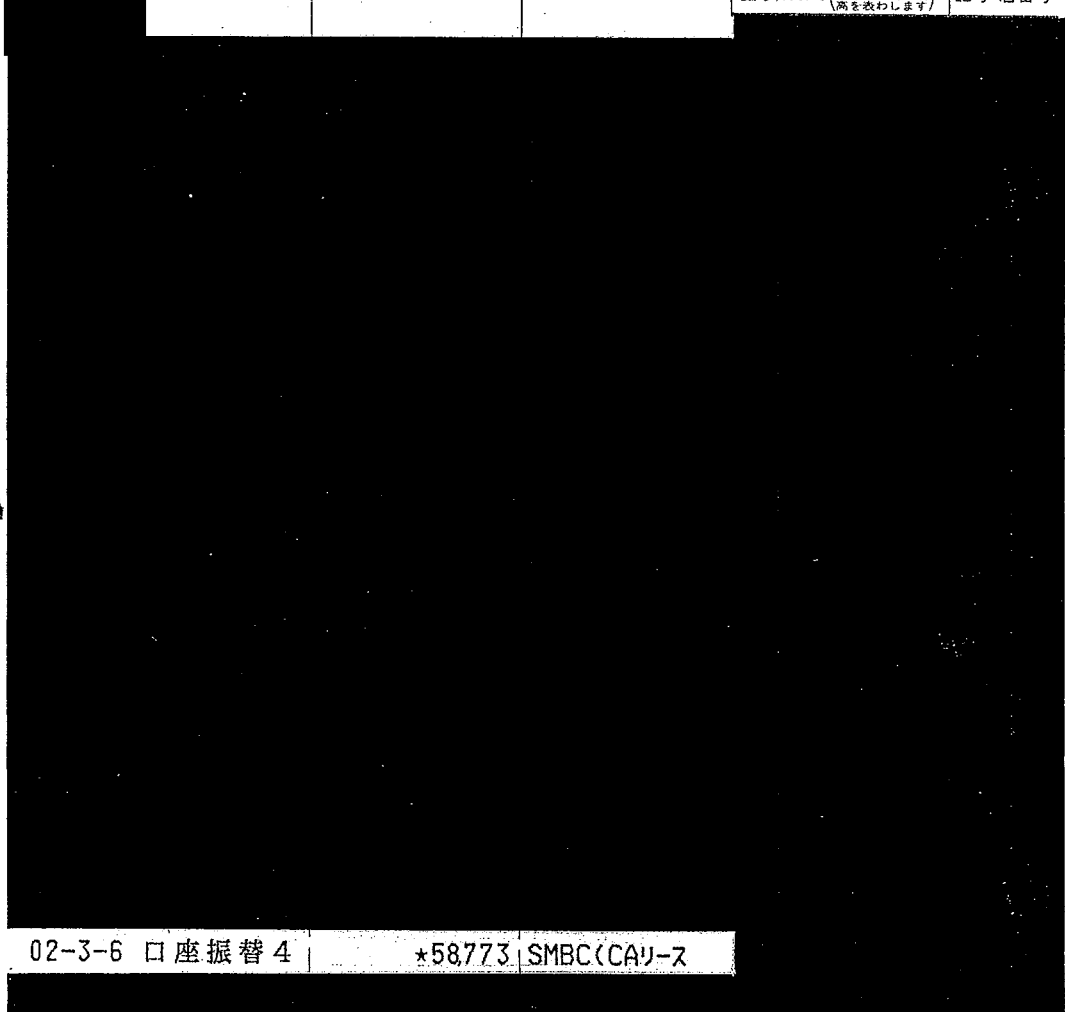

02-3-6 口座振替 4 | *58773 | SMBC(CA)リス

●小切手等の証券類によるご入金の場合はそのお戻しのできる予定の日を次のとおり摘要欄に表示します。

種別	お支払予定日
振替(〇〇)	〇〇〇で表示されている日の午後
送金(〇〇) 振替(〇〇)	振替可能時刻は小切手の種類によって異なります。詳細は窓口へお問い合わせください。

●自動支払い、お振込金などの内容は摘要欄または金額欄に、漢字またはカナ文字で表示します。
(お振込人名などをカナ表示する場合、一部省略または略記させていただくことがあります。ご不明な点は当店へご照会ください。)

●記号のご説明
K...入金
L...振替入金
Q...支払い
R...振替支払い
T...後日記帳分



リス車賃料 3月分

按分率	1/2	按分後金額	29,387円
-----	-----	-------	---------

- ※ 領収書は重ならないように貼付すること。なお、領収書が大きい場合は、記入欄を一つにまとめたり、別添とすることも可能である。
- ※ 「整理番号」欄には出納簿の該当する整理番号を記載し、「経費項目」欄には該当する経費項目に○を記載すること。
- ※ 按分した場合は、按分率欄及び按分後金額欄に記載すること。

領収書整理票

(議員名: 日比たけまさ)

整理番号	3	経費項目	調査研究費	研修費	広報広聴費	要請陳情 等活動費	会議費	資料作成費	資料購入費	事務所費	事務費	人件費
											○	

事務所通信費 2月分
インターネット、電話、FAX

按分率	1/2	按分後金額	3,726円
-----	-----	-------	--------

- ※ 領収書は重ならないように貼付すること。なお、領収書が大きい場合は、記入欄を一つにまとめたり、別添とすることも可能である。
- ※ 「整理番号」欄には出納簿の該当する整理番号を記載し、「経費項目」欄には該当する経費項目に○を記載すること。
- ※ 按分した場合は、按分率欄及び按分後金額欄に記載すること。

利用料金のお知らせ



中部テレコミュニケーション株式会社
〒460-0003 名古屋市中区錦一丁目10番1号

お客さま名	日比 雄将	様
お客さまID	■■■■■■■■	

■請求情報

ご請求金額	7,418 円
振替日	27日(金融機関が休日の場合は翌営業日)
ご利用年月	2020年 3月分
ご請求年月	2020年 4月
支払方法	口座振替
金融機関名	■■■■■■■■
口座番号	***■■■■ ※個人情報保護のため、当社は下4桁のみ表示いたします。

ご利用料金内訳

(単位：円)

ご請求内訳	金額	お知らせ
月額使用料	5,250	03/01 - 03/31
長トク割 8%	-444	
光電話	2,538	
光電話	-1,300	03/01 - 03/31
安心サポート	700	
本体額合計(10%課税対象分)	6,744	
消費税等(10%課税対象分)	674	※上記ご請求内訳の金額は税抜きで表示しております。
ご請求金額	7,418	

■NHK衛星受信料の請求のあるお客さまへ

NHK衛星受信料は「消費税等」の課税対象ではありません。また、NHK衛星受信料が未納となった場合は、翌々月に合算して請求させていただきます。

■NTT電報ご利用のお客さまへ

NTT電報料は消費税込みで表示しております。

■「安心サポート・安心サポートPlus」ご利用のお客さまへ

安心サポート・安心サポートPlus無料期間中の月額料金は表示しておりません。課金開始日は、Myコミュファにてご確認ください。

■「コミュファ光電話」ご利用のお客さまへ

国際電話の通話料は免税により課税対象ではありません。

■領収情報

ご利用料金を、下記のとおり口座振替により領収いたしました。

領収金額 (内消費税等相当額)	7,451 円 677 円
ご利用年月	2020年 2月分
ご請求年月	2020年 3月
領収年月日	2020年 3月27日
支払方法	口座振替
金融機関名	■■■■■■■■
口座番号	***■■■■ ※個人情報保護のため、当社は下4桁のみ表示いたします。

領収書整理票

(議員名: 日比たけまさ)

整理番号	経費項目	調査研究費	研修費	広報広聴費	要請陳情等活動費	会議費	資料作成費	資料購入費	事務所費	事務費	人件費
4								○			

No. 11840 1区 4-500
中央台6丁目 7-4

領 収 証 **ASA**

日比 雄将 様

年月	購読銘柄	※軽減税率対象	部数	金額
2003	朝日新聞 (朝刊)	※	1	3,086

2020年03月分

合 計 金 額
3,086円
内消費税 229円
年 月 日

8%対象 3,086円(内消費税 229円)
10%対象 0円(内消費税 0円)

日頃のご愛読有難うござい
ます。便利な自動振替はい
かがでしょうか。

ASA高蔵寺
愛知県春日井市中央台6-7-3
TEL 0568-91-4248



ご購入ありがとうございます。上記の金額領収致しました。領収金額には消費税が含まれています。

3/31

事務所 新聞代

按分率	100	按分後金額	3,086円
-----	-----	-------	--------

- ※ 領収書は重ならないように貼付すること。なお、領収書が大きい場合は、記入欄を一つにまとめたり、別添とすることも可能である。
- ※ 「整理番号」欄には出納簿の該当する整理番号を記載し、「経費項目」欄には該当する経費項目に○を記載すること。
- ※ 按分した場合は、按分率欄及び按分後金額欄に記載すること。

領収書整理票

(議員名: 日比たけまさ)

整理番号	5	経費項目	調査研究費	研修費	広報広聴費	要請陳情等活動費	会議費	資料作成費	資料購入費	事務所費	事務費	人件費
										○		

振替払込請求書兼受領証 (振込金受領証) (020319)

口座記号番号	加入者名		中部電力株式会社					
令和 2年 3月分	ご使用期間	2月20日~ 3月18日 (日程16)						
金額	千	百	千	百	千	円	消費税等相当額(再掲)	804 円
ご依頼人氏名		日比 雄将 様						
お客さま番号・契約種別	容量	ご使用量	上記金額の内訳(円)					
従量電灯B	A 40	kWh 111	3426					
低圧電力	kW 2	kWh 217	5426					

この受領証は、大切に保管してください。

本証により当社の集金員が集金することはありません。裏面もごらんください。

お支払期日は **4月20日** です。お支払期日を過ぎてお支払いいただいた場合は、延滞利息(年利10%)をお支払いの日以降の料金とあわせてご請求いたします。ただし、ご家庭や商店など低圧の電気をお使いいただいているお客さまが、お支払期日の翌日から10日までにお支払いいただいた場合は、延滞利息を申し受けません。払込用紙の有効期限は **5月11日** となっております。

中部電力株式会社 中

0570-048-155
(携帯電話・PHSからもご利用いただけます。)

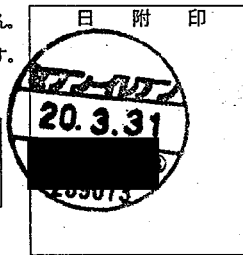

(ゆうちょ銀行)

事務所 電気料金

按分率	1/2	按分後金額	4,426 円
-----	-----	-------	---------

- ※ 領収書は重ならないように貼付すること。なお、領収書が大きい場合は、記入欄を一つにまとめたり、別添とすることも可能である。
- ※ 「整理番号」欄には出納簿の該当する整理番号を記載し、「経費項目」欄には該当する経費項目に○を記載すること。
- ※ 按分した場合は、按分率欄及び按分後金額欄に記載すること。

領収書整理票

(議員名: 日比たけまさ)

整理番号	6	経費項目	調査研究費	研修費	広報広聴費	要請陳情等活動費	会議費	資料作成費	資料購入費	事務所費	事務費	人件費
										○		

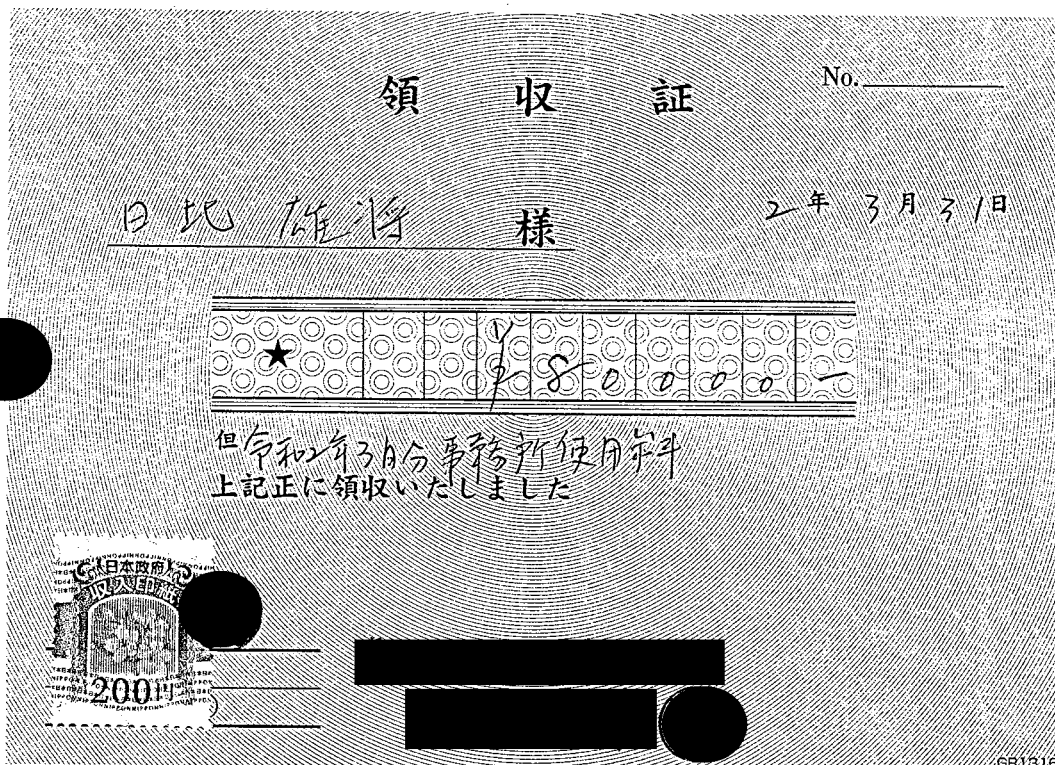

事務所 賃料

按分率	1/2	按分後金額	40,000円
-----	-----	-------	---------

- ※ 領収書は重ならないように貼付すること。なお、領収書が大きい場合は、記入欄を一つにまとめたり、別添とすることも可能である。
- ※ 「整理番号」欄には出納簿の該当する整理番号を記載し、「経費項目」欄には該当する経費項目に○を記載すること。
- ※ 按分した場合は、按分率欄及び按分後金額欄に記載すること。

領収書整理票

(議員名: 日比たけまさ)

整理番号	経費項目	調査研究費	研修費	広報広聴費	要請陳情等活動費	会議費	資料作成費	資料購入費	事務所費	事務費	人件費
8				○							

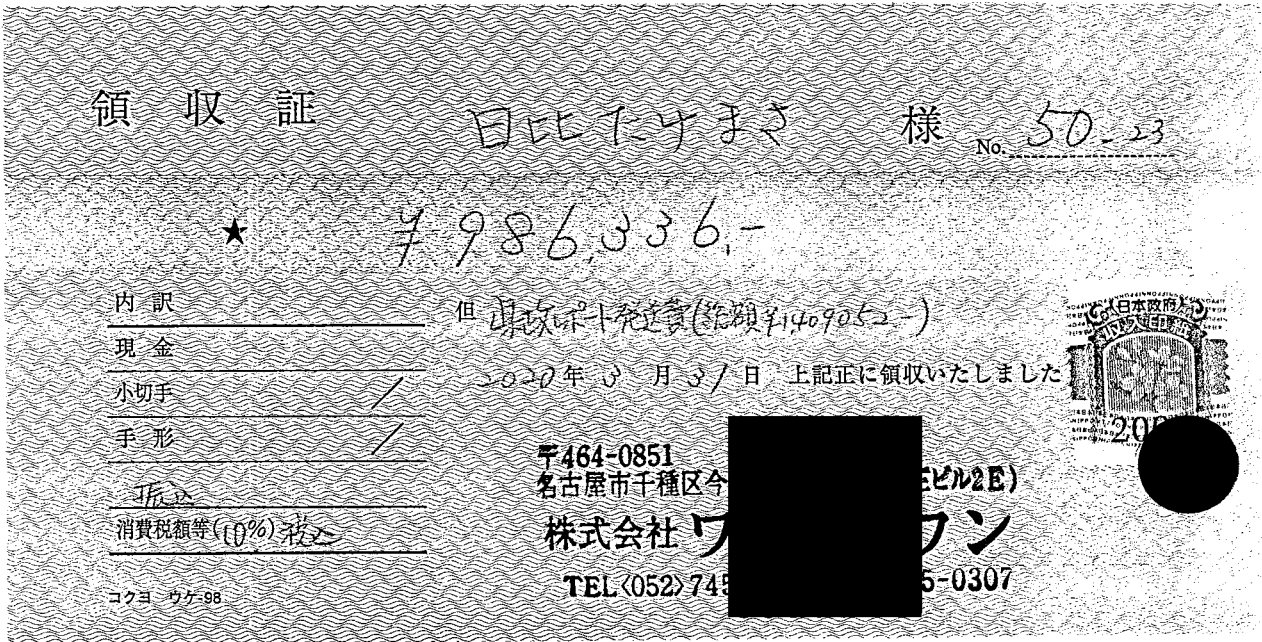

県政レポート送達費

986,336円のうへ

政務活動費充当額 596,576円

按分率	7/10	按分後金額	596,576円
-----	------	-------	----------

- ※ 領収書は重ならないように貼付すること。なお、領収書が大きい場合は、記入欄を一つにまとめたり、別添とすることも可能である。
- ※ 「整理番号」欄には出納簿の該当する整理番号を記載し、「経費項目」欄には該当する経費項目に○を記載すること。
- ※ 按分した場合は、按分率欄及び按分後金額欄に記載すること。

給与支払簿

被雇用者氏名 XXXXXXXXXX

令和1年度

整理 番号	月分	月給	支給額 (円)	うち 政務活動費充当分		受領日	氏名 (被雇用者署名) 印	備考
				按分率	充当額			
	4							
8	5	100,000	100,000	38/76	50,000	5.31	XXXXXXXXXX	
7	6	100,000	100,000	40/80	50,000	6.28	XXXXXXXXXX	
7	7	100,000	100,000	44/88	50,000	7.31	XXXXXXXXXX	
8	8	100,000	100,000	32/64	50,000	8.30	XXXXXXXXXX	
7	9	100,000	100,000	38/76	50,000	9.30	XXXXXXXXXX	
7	10	100,000	100,000	40/80	50,000	10.31	XXXXXXXXXX	
8	11	100,000	100,000	34/68	50,000	11.29	XXXXXXXXXX	
7	12	100,000	100,000	40/80	50,000	12.27	XXXXXXXXXX	
8	1	100,000	100,000	38/76	50,000	1.31	XXXXXXXXXX	
7	2	100,000	100,000	36/72	50,000	2.28	XXXXXXXXXX	
7	3	100,000	100,000	42/84	50,000	3.31	XXXXXXXXXX	
	合計		1,100,000		550,000			

賃借事務所概要報告書

議員名 日比 たけまさ

所在地等	所在地	春日井市中央台6-7-4
	電話番号	0568-70-0594
	延べ床面積	44㎡
事務所の貸主	住所	██████████
	氏名	██████████
契約日	平成30年 1月 31日	
賃料	月額	80,000円