

令和2年 4月30日

愛知県議会議長 神野博史 殿

氏名 杉江繁樹 
(所属会派名 自由民主党愛知県議員団)

令和元年度政務活動費収支報告書について（提出）

愛知県議会における政務活動費の交付に関する条例第9条第1項~~（第3項）~~
に基づき、別紙のとおり 令和元年度政務活動費収支報告書を提出します。



別紙

令和元年度政務活動費収支報告書

氏名 杉江 繁樹

1 収入

政務活動費 5,400,015 円

2 支出

(単位:円)

経 費	支 出 額	摘 要
調査研究費	242,406	交通費、宿泊費 等
研 修 費	0	
広報広聴費	19,200	ホームページ管理料
要請陳情等 活 動 費	132,974	交通費、宿泊費 等
会 議 費	0	
資料作成費	0	
資料購入費	135,251	新聞購読料 等
事務所費	887,926	事務所賃借料、事務所光熱水費 等
事務費	439,220	自動車リース料、事務所電話代、通信費 等
人 件 費	1,584,000	政務活動補助職員給料
合 計	3,440,977	

3 残余 1,959,038 円

備考1 用紙の大きさは、日本工業規格A4とする。

2 摘要の欄には、主たる支出の内訳を記載すること。なお、当該欄が不足する場合には、別葉とすること。

領収書整理票

(議員名:杉江繁樹)

整理番号	1	経費項目	調査研究費	研修費	広報広聴費	要請陳情等活動費	会議費	資料作成費	資料購入費	事務所費	事務費	人件費

事務所家賃(5月分)別紙通帳コピー
* 246,400円中86,400円分

按分率	0.8	按分後金額	69,120円
-----	-----	-------	---------

整理番号	2	経費項目	調査研究費	研修費	広報広聴費	要請陳情等活動費	会議費	資料作成費	資料購入費	事務所費	事務費	人件費
						○						

ガソリン代
(県内各般にわたる調査)

ENEOS

納品書(領収書)
2019年05月10日 19:28

販売所: 常滑SS
常滑市多摩野池田7-1
TEL: 0569-35-3611 SS-500196
FAX: 0569-35-3611 No.5714-5716
常滑SS
常滑市多摩野池田7-1
TEL: 0569-35-3611 SS-500196
FAX: 0569-35-3611 No.5714-5716

合計 4,469円
消費税等(8.00%) 331円
合計 4,800円

有効期限: XX/XX NC
支払方法: 一括払い
承認番号: 0001681

現玉でお支払の場合は領収書「かま」まで頂き、
消費税率表示のみの場合は消費税を請求書にて
「請求」いたします。
消費税には 地方消費税が含まれています。

按分率	0.5	按分後金額	2,234円
-----	-----	-------	--------

※ 領収書は重ならないように貼付すること。なお、領収書が大きい場合は、記入欄を一つにまとめたり、別添とすることも可能である。
※ 「整理番号」欄には出納簿の該当する整理番号を記載し、「経費項目」欄には該当する経費項目に○を記載すること。
※ 按分した場合は、按分率欄及び按分後金額欄に記載すること。

領収書整理番号 1



普通貯金
(兼お借入明細)



自動機をご利用の場合
矢印の方向にお入れください

5

年月日	摘要	お支払金額(円)	お預り金額(円)	差引残高(円)
-----	----	----------	----------	---------



01-05-07	カード振込	¥246,400		
----------	-------	----------	--	--



事務
家賃

・他店券でのご入金およびお振込は摘要欄に表示し、そのお支払可能日は当該記帳行に表示いたします。
なお、お支払可能時刻は他店券の種類によって異なります。詳細については窓口にお問い合わせください。

↑
差引残高の金額欄部にマイ
ナス「-」表示がある場合
はお借入残高を表します。

領収書整理票

(議員名: 杉江繁樹)

整理番号	3	経費項目	調査研究費	研修費	広報広聴費	要請陳情等活動費	会議費	資料作成費	資料購入費	事務所費	事務費	人件費
		○										

ガソリン代
(県内各般にわたる調査)



納品書(領収書)

2019年05月17日 18:08

売上
 販売店名: 〇〇〇〇様
 トーケ XXXXXXXXXXXX
 提携カード
 車両番号 0026-00
 レジユラー 35.40L
 S P-07
 *
 141円
 ￥4,991
 ￥4,991
 ￥370
合計
 (内消費税等(8.00%))
 クレジット支払
 有効期限: XX/XX NC
 支払方法: 一括払い
 承認番号: 0002092
 使番で「買」の印がある領収書は、必ず「領収書」を
 請求履歴表示の「領収書」欄にアップロードしてください。
 (請求履歴) 領収書がまだアップロードされていません。
 株式会社飯田石油店 常滑SS
 愛知県 常滑市多摩字池田7-1
 TEL: 0569-35-3611 SS-500196
 ｼｰﾄNo 1743-03 ｼｰﾄNo2913-2915
 外通番17-51007
 004
 2019/05/17

按分率	0.5	按分後金額	2,495円
-----	-----	-------	--------

整理番号	4	経費項目	調査研究費	研修費	広報広聴費	要請陳情等活動費	会議費	資料作成費	資料購入費	事務所費	事務費	人件費
		○										

県外調査(東京)交通費
 * 県外活動報告書 番号1参照
 (名古屋駅→東京駅)
 別紙領収書

按分率		按分後金額	11,830円
-----	--	-------	---------

※ 領収書は重ならないように貼付すること。なお、領収書が大きい場合は、記入欄を一つにまとめたり、別添とすることも可能である。
 ※ 「整理番号」欄には出納簿の該当する整理番号を記載し、「経費項目」欄には該当する経費項目に○を記載すること。
 ※ 按分した場合は、按分率欄及び按分後金額欄に記載すること。

No. 20025694 エクスプレス予約
表示日 2019年5月23日 17時57分**ご利用票 兼 領収書**
SALES SLIP AND RECEIPT

下記、正に領収致しました。

This is certify that Central Japan Railway Company has received the following.

東海旅客鉄道株式会社

Central Japan Railway Company

宛名
RECEIVED FROM

杉江繁樹

様

お預かり番号
RESERVATION NUMBER 2002クレジットカード番号
CARD NUMBER ■■■■XXXX-XXXX-XXXX-■■■■金額計
TOTAL AMOUNT **¥ 11,830**
(クレジットカード利用)内容
DETAIL きっぷのご購入代金購入日
DATE OF PURCHASE 2019年5月15日乗車日
DATE OF DEPARTURE 5月21日列車名・券種
利用区間 ひかり518号
名古屋 FROM 東京 TO**¥ 11,830**

領収書整理票

(議員名:杉江繁樹)

整理番号	5	経費項目	調査研究費	研修費	広報広聴費	要請陳情等活動費	会議費	資料作成費	資料購入費	事務所費	事務費	人件費
		○										

県外調査(東京)宿泊費
 * 県外活動報告書 番号1参照
 別紙領収書

按分率		按分後金額	11,650円
-----	--	-------	---------

整理番号	6	経費項目	調査研究費	研修費	広報広聴費	要請陳情等活動費	会議費	資料作成費	資料購入費	事務所費	事務費	人件費
		○										

県外調査(東京)タクシー代
 * 県外活動報告書 番号1参照
 (国土交通省→浜松町駅)

No017

お客様
お客様控

[交通系ICカードご利用明細]
 加盟店名 キヨウエイコウツウ(カ
 TEL 03-3934-3451
 車番 102号
 カードNo. ■XXXXXXXXXX
 84330
 伝票番号
 ご利用日 2019/05/22 13:12:50

運賃 1290円
 通行料他 0円

カード支払 1290円
 カード残額 1334円
 店舗端末ID 2000001800682

領収書

No017

2019年05月22日
 車番 102
 運賃 1290円
 通行料他 0円

計 1290円
 交通系IC支払
 お忘れ物は当社まで
 共栄交通株式会社
 TEL03(3934)3451

按分率		按分後金額	1,290円
-----	--	-------	--------

- ※ 領収書は重ならないように貼付すること。なお、領収書が大きい場合は、記入欄を一つにまとめたり、別添とすることも可能である。
- ※ 「整理番号」欄には出納簿の該当する整理番号を記載し、「経費項目」欄には該当する経費項目に○を記載すること。
- ※ 按分した場合は、按分率欄及び按分後金額欄に記載すること。

整理番号 5

179864

領収書
RECEIPT

発行日
ISSUED 2019/05/21 16:06:53

お名前
NAME shigeki sugie 様

 CENTURION HOTEL
AKASAKA
センチュリオンホテル・レジ
デンスシャル・赤坂
〒107-005 東京都港区赤坂
TEL : 03-6229-6336 FAX

領収金額
RECEIVED THE SUM OF ¥11,650

印
紙

(上記金額には消費税が含まれております。)

お名前
NAME shigeki sugie 様

 CENTURION HOTEL RESIDENTIAL
AKASAKA
センチュリオンホテル・レジデンスシャル・赤坂
〒107-005 東京都港区赤坂3丁目12番3号
TEL : 03-6229-6336 FAX : 03-6229-6337

部屋番号 ROOM NO.	到着日 ARRIVAL	出発日 DEPARTURE	発行日 ISSUED	宿泊人数 PERSONS
314	19/05/21	19/05/22	19/05/21	1

日付 DATE	摘要 DESCRIPTION	単価 PRICE	数量 Q'TY	金額 AMOUNT	お支払い PAID	消・奉 TAX SV	備考 REMARKS
19/05/21	ご宿泊代	11,550	1	11,550			
	クレジット	11,650	1	0	11,650	**	
	宿泊税			100			

ありがとうございました。またのご利用をお待ち申し上げます。
Thank you for staying at Centurion Hotel Residential Akasaka.
We look forward to providing you with the best possible
service in the future.

ご利用金額 AMOUNT TOTAL	ご入金額 PAID TOTAL	ご請求金額 BALANCE DUE
11,650	11,650	0

領収書整理票

(議員名:杉江繁樹)

整理番号	7	経費項目	調査研究費	研修費	広報広聴費	要請陳情等活動費	会議費	資料作成費	資料購入費	事務所費	事務費	人件費
		○										

県外調査(東京)交通費
 * 県外活動報告書 番号1参照
 (羽田空港→中部国際空港)
 別紙領収書

按分率		按分後金額	9,300円
-----	--	-------	--------

整理番号	8	経費項目	調査研究費	研修費	広報広聴費	要請陳情等活動費	会議費	資料作成費	資料購入費	事務所費	事務費	人件費
										○		

事務所家賃(6月分) 別紙通帳コピー

按分率	0.8	按分後金額	69,120円
-----	-----	-------	---------

- ※ 領収書は重ならないように貼付すること。なお、領収書が大きい場合は、記入欄を一つにまとめたり、別添とすることも可能である。
- ※ 「整理番号」欄には出納簿の該当する整理番号を記載し、「経費項目」欄には該当する経費項目に○を記載すること。
- ※ 按分した場合は、按分率欄及び按分後金額欄に記載すること。

領収書

WEB 6b53c72156-YDM0K-180359-0-1000

表示日 2019年05月23日(木)

杉江繁樹

様

金額 ¥9,300- (税込)

航空券番号 1010242679320011

クレジット支払い [REDACTED]

照会番号 X9VBFN

但し 運賃および税金・料金等

航空券発行日 2019年05月15日(水)

上記、正に領収いたしました。

本紙は電子的に保持している領収データを画面表示したものです。



A STAR ALLIANCE MEMBER

全日本空輸株式会社 All Nippon Airways Co.,Ltd.

航空券明細

WEB 6b53c72156-YDM0K-180359-0-1000

表示日 2019年05月23日(木)

ご搭乗者名/照会番号

スギエ シゲキ様 (X9VBFN)

搭乗日	便名	区間	クラス	運賃	運賃額(税込)	運賃適用基準日
2019年05月22日(水)	ANA085	東京(羽田) - 名古屋(中部)	普通席	バリュー1J	¥9,300-	2019年05月15日(水)

合計金額

¥9,300-

領収書整理票

(議員名: 杉江繁樹)

整理番号	9	経費項目	調査研究費	研修費	広報広聴費	要請陳情等活動費	会議費	資料作成費	資料購入費	事務所費	事務費	人件費
		○										

ガソリン代
(県内各般にわたる調査)

ENEOS

納品書(領書)

2019年05月29日 12:11

売上
 販売店名: 〇〇〇〇〇〇〇〇〇〇〇〇 様
 トク XXXXXXXXXXXX
 振替カード
 車阿番号 0026-00
 レギュラー 35.80L
 SP-07 *
 141円 ¥5,047
 (内消費税等(8.00%) ¥5,047
 クレジット支払 ¥374)
 有効期限: XX/XX NC
 支払方法: 一括払い
 承認番号: 0002892

領収書は、領収書の発行地(所在地)から発行して頂きます。
 消費税額が異なる場合は、消費税額を請求書にて
 請求いたします。
 消費税は、地方消費税が最も高いです。
 株式会社 飯田石油店 常滑SS
 愛知県 常滑市多摩字池田7-1
 TEL: 0569-35-3611 SS-500196
 ｼｰﾄNo 6970-03 〒-No4899-4901
 外通番17-52930
 005 2019/05/29

按分率	0.5	按分後金額	2,523円
-----	-----	-------	--------

整理番号	10	経費項目	調査研究費	研修費	広報広聴費	要請陳情等活動費	会議費	資料作成費	資料購入費	事務所費	事務費	人件費
									○			

新聞(公明新聞)(5月分)
別紙領収書

按分率		按分後金額	1,887円
-----	--	-------	--------

※ 領収書は重ならないように貼付すること。なお、領収書が大きい場合は、記入欄を一つにまとめたり、別添とする事も可能である。
 ※ 「整理番号」欄には出納簿の該当する整理番号を記載し、「経費項目」欄には該当する経費項目に○を記載すること。
 ※ 按分した場合は、按分率欄及び按分後金額欄に記載すること。

整理番号10

新聞購読料 領収証

杉江 繁樹 様

ご購入ありがとうございます。
下記金額を正に領収いたしました。

2019年5月分

領収日 5月29日

領収金額	¥1,887
------	--------

品名	定価(税込)	部数	金額

その他購読料等 領収証

品名	定価(税込)	部数	金額
公明新聞	1,887	1	1,887

販売店 結城 一夫
住所 知多郡阿久比町宮津山田129
TEL 0569-48-6146 FAX 0569-48-6007

お申込No. 23117-35641(1020)-8

領収書整理票

(議員名: 杉江繁樹)

整理番号	11	経費項目	調査研究費	研修費	広報広聴費	要請陳情等活動費	会議費	資料作成費	資料購入費	事務所費	事務費	人件費
		○										

ガソリン代
(県内各般にわたる調査)

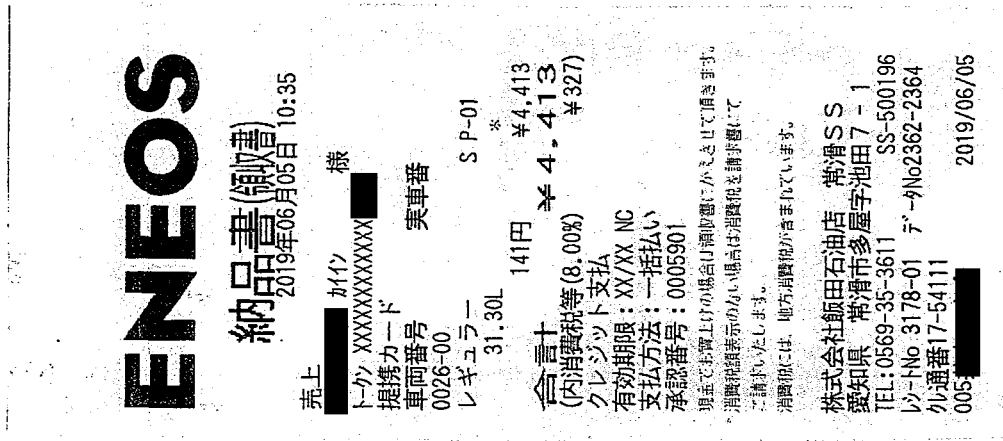

按分率	0.5	按分後金額	2,206円
-----	-----	-------	--------

整理番号	12	経費項目	調査研究費	研修費	広報広聴費	要請陳情等活動費	会議費	資料作成費	資料購入費	事務所費	事務費	人件費
											○	

事務所用合機リース代(5月分)
別紙通帳コピー

按分率	0.8	按分後金額	8,467円
-----	-----	-------	--------

- ※ 領収書は重ならないように貼付すること。なお、領収書が大きい場合は、記入欄を一つにまとめたり、別添とする 것도可能である。
- ※ 「整理番号」欄には出納簿の該当する整理番号を記載し、「経費項目」欄には該当する経費項目に○を記載すること。
- ※ 按分した場合は、按分率欄及び按分後金額欄に記載すること。

領収書整理票

(議員名: 杉江繁樹)

整理番号	13	経費項目	調査研究費	研修費	広報広聴費	要請陳情 等活動費	会議費	資料作成費	資料購入費	事務所費	事務費	人件費
			○									

ガソリン代

[県内各般にわたる調査]

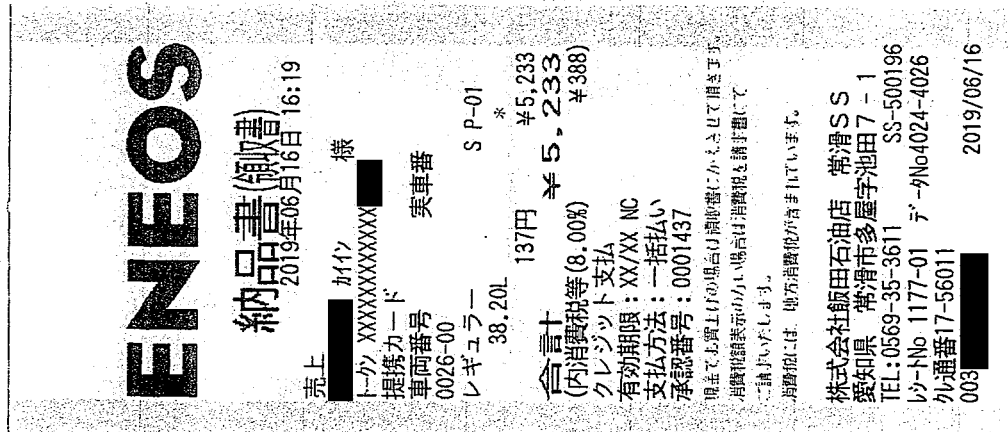

按分率	0.5	按分後金額	2,616円
-----	-----	-------	--------

整理番号	経費項目	調査研究費	研修費	広報広聴費	要請陳情 等活動費	会議費	資料作成費	資料購入費	事務所費	事務費	人件費

按分率		按分後金額	
-----	--	-------	--

- ※ 領収書は重ならないように貼付すること。なお、領収書が大きい場合は、記入欄を一つにまとめたり、別添とすることも可能である。
- ※ 「整理番号」欄には出納簿の該当する整理番号を記載し、「経費項目」欄には該当する経費項目に○を記載すること。
- ※ 按分した場合は、按分率欄及び按分後金額欄に記載すること。

領収書整理票

(議員名:杉江繁樹)

整理番号	15	経費項目	調査研究費	研修費	広報広聴費	要請陳情等活動費	会議費	資料作成費	資料購入費	事務所費	事務費	人件費
									○			

新聞代(公明新聞)6月分

新聞購読料 領 収 証

杉江 繁樹 様

ご購入ありがとうございます。
下記金額を正に領収いたしました。

2019年6月分 領収日 6月24日

領収金額	¥1,887
------	--------

品 名	定価(税込)	部 数	金 額

按分後金額	1,887円
-------	--------

整理番号

以費	事務所費	事務費	人件費

その他購読料等 領 収 証

品 名	定価(税込)	部 数	金 額
公明新聞	1,887	1	1,887

販売店 結城 一夫
住 所 知多郡阿久比町宮津山田129
TEL 0569-48-6146 FAX 0569-48-6007

お申込No. 23117-35641(1020)-7

按分率		按分後金額
-----	--	-------

- ※ 領収書は重ならないように貼付すること。なお、領収書が大きい場合は、記入欄を一つにまとめたり、別添とすることも可能である。
- ※ 「整理番号」欄には出納簿の該当する整理番号を記載し、「経費項目」欄には該当する経費項目に○を記載すること。
- ※ 按分した場合は、按分率欄及び按分後金額欄に記載すること。

領収書整理票

(議員名:杉江繁樹)

整理番号	16	経費項目	調査研究費	研修費	広報広聴費	要請陳情等活動費	会議費	資料作成費	資料購入費	事務所費	事務費	人件費
												○

事務所家賃(7月分) 別紙通帳コピー

按分率	0.8	按分後金額	69,120円
-----	-----	-------	---------

整理番号	17	経費項目	調査研究費	研修費	広報広聴費	要請陳情等活動費	会議費	資料作成費	資料購入費	事務所費	事務費	人件費

事務所用複合機リース代(6月分)
別紙通帳コピー

按分率	0.8	按分後金額	8,467円
-----	-----	-------	--------

- ※ 領収書は重ならないように貼付すること。なお、領収書が大きい場合は、記入欄を一つにまとめたり、別添とすることも可能である。
- ※ 「整理番号」欄には出納簿の該当する整理番号を記載し、「経費項目」欄には該当する経費項目に○を記載すること。
- ※ 按分した場合は、按分率欄及び按分後金額欄に記載すること。

領収書整理票

(議員名: 杉江繁樹)

整理番号	18	経費項目	調査研究費	研修費	広報広聴費	要請陳情等活動費	会議費	資料作成費	資料購入費	事務所費	事務費	人件費
			○									

ガソリン代
(県内各般にわたる調査)

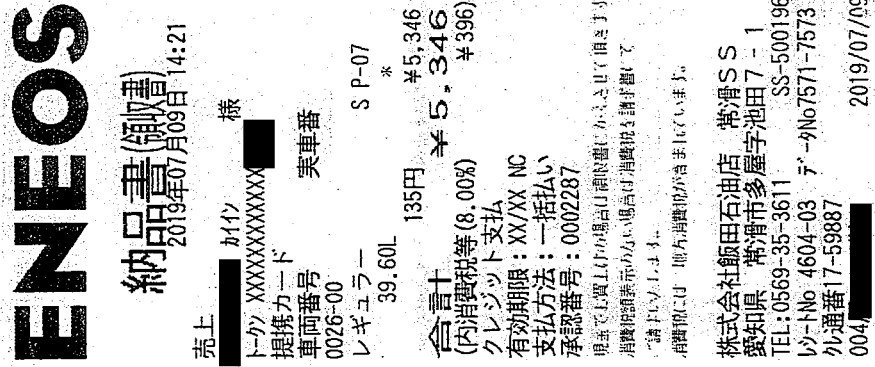

按分率	0.5	按分後金額	2,673円
-----	-----	-------	--------

整理番号	19	経費項目	調査研究費	研修費	広報広聴費	要請陳情等活動費	会議費	資料作成費	資料購入費	事務所費	事務費	人件費
			○									

ETC通行料金(5月分) 別紙

5月26日「歯科医師会デンタルミーティング」出席分等
(歯科医療の現状に係る調査研究活動)

按分率		按分後金額	8,730円
-----	--	-------	--------

- ※ 領収書は重ならないように貼付すること。なお、領収書が大きい場合は、記入欄を一つにまとめたり、別添とすることも可能である。
- ※ 「整理番号」欄には出納簿の該当する整理番号を記載し、「経費項目」欄には該当する経費項目に○を記載すること。
- ※ 按分した場合は、按分率欄及び按分後金額欄に記載すること。

領収書整理票

(議員名:杉江繁樹)

整理番号	20	経費項目	調査研究費	研修費	広報広聴費	要請陳情等活動費	会議費	資料作成費	資料購入費	事務所費	事務費	人件費
											○	

事務所用ケーブルテレビ料金 (5月分) 別紙

按分率	0.8	按分後金額	1,900円
-----	-----	-------	--------

整理番号	21	経費項目	調査研究費	研修費	広報広聴費	要請陳情等活動費	会議費	資料作成費	資料購入費	事務所費	事務費	人件費
										○		

事務所用電気料金 (6月分) 別紙

按分率	0.8	按分後金額	3,774円
-----	-----	-------	--------

- ※ 領収書は重ならないように貼付すること。なお、領収書が大きい場合は、記入欄を一つにまとめたり、別添とすることも可能である。
- ※ 「整理番号」欄には出納簿の該当する整理番号を記載し、「経費項目」欄には該当する経費項目に○を記載すること。
- ※ 按分した場合は、按分率欄及び按分後金額欄に記載すること。

領収書整理票

(議員名:杉江繁樹)

整理番号	22	経費項目	調査研究費	研修費	広報広聴費	要請陳情等活動費	会議費	資料作成費	資料購入費	事務所費	事務費	人件費
											○	

au携帯電話料金 (5月分) 別紙

按分率	0.8	按分後金額	8,334円
-----	-----	-------	--------

整理番号	24	経費項目	調査研究費	研修費	広報広聴費	要請陳情等活動費	会議費	資料作成費	資料購入費	事務所費	事務費	人件費
			○									

ガソリン代
(県内各般にわたる調査)

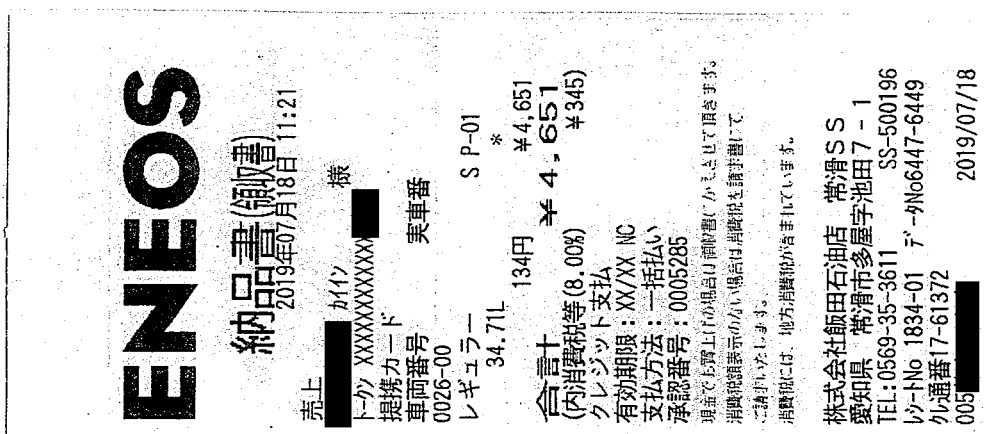

按分率	0.5	按分後金額	2,325円
-----	-----	-------	--------

- ※ 領収書は重ならないように貼付すること。なお、領収書が大きい場合は、記入欄を一つにまとめたり、別添とすることも可能である。
- ※ 「整理番号」欄には出納簿の該当する整理番号を記載し、「経費項目」欄には該当する経費項目に○を記載すること。
- ※ 按分した場合は、按分率欄及び按分後金額欄に記載すること。



普通預金 10
(兼お借入明細)

摘要(お客様メモ) | お支払金額 | お預り金額 | 差引残高(金) | 記号・店番号

--	--	--	--

01-7-10 口座振替 3 | *213,194 | ミツバシトモカード

--	--	--	--

○ 小切手等の証券類によるご入金の場合はそのお払戻しのできる予定の日を次のとおり摘要欄に表示します。

表示	お支払予定日時
証券類(〇〇) 取立(〇〇)	(〇〇)で表示されている日の午後
振込(〇〇) 振替(〇〇)	(お支払可能時刻は小切手等の種類によって異なります。詳細は窓口へお問い合わせください。)
配当金(〇〇)	

○ 最終差引残高を新通帳に繰越いたしました。

○ 自動支払い、お振込金などの内容は摘要欄または金額欄に、漢字またはカナ文字で表示します。
(お振込人名などをカナ表示する場合、一部省略または略記させていただくことがあります。ご不明な点は当店へご照会ください。)

○ 記号のご説明
K, M...入金
L...振替入金
Q...支払い
R...振替支払い
T...後日記帳分



2019年7月10日のお支払い明細

2019年6月25日 発行

お名前 杉江 繁樹 様
 お支払い日 2019年7月10日 (水)
 お支払い合計額 213,194円

お客様の個人情報保護のため、口座番号の下3桁を表示しておりません

お客様の個人情報保護のため、会員番号の下3桁を表示しておりません。

ご利用日	ご利用店名	ご利用金額	支払区分	今回回数	お支払い金額	(お支払い総額)		(内手数料)		備考
						現地通貨額	略称	換算レート	換算日	
杉江 繁樹 様	ご利用分									

#	19/05/09	ETC	名古屋高速道路	770	1	1	770	自星崎	至丸の内出口	普通車	○
#	19/05/09	ETC	後納分 (愛知県道路公社)	620	1	1	620	自常滑	至大高	普通車	○

①9
 県庁にて
 県政調査

#	19/05/13	ETC	名古屋高速道路	770	1	1	770	自丸の内	至大高出口	普通車	○
#	19/05/13	ETC	名古屋高速道路	770	1	1	770	自星崎	至丸の内出口	普通車	○
#	19/05/13	ETC	特別割引分 (愛知県道路公社)	500	1	1	500	自常滑	至大高	普通車	○

①9
 県庁にて
 県政調査

#	19/05/20	ETC	名古屋高速道路	770	1	1	770	自丸の内	至大高出口	普通車	○
#	19/05/20	ETC	名古屋高速道路	770	1	1	770	自星崎	至丸の内出口	普通車	○
#	19/05/20	ETC	後納分 (愛知県道路公社)	620	1	1	620	自常滑	至大高	普通車	○
#	19/05/20	ETC	特別割引分 (愛知県道路公社)	500	1	1	500	自大高	至常滑	普通車	○

①9
 県庁にて
 県政調査

ご利用日	ご利用店名	ご利用金額	支払区分	今回回数	お支払い金額	(お支払い総額)		(内手数料)		備考
						現地通貨額	略称	換算レート	換算日	
[Redacted]										
# 19/05/26	ETC 特別割引	700	1	1	700	自丸の内	至大高出口	普通車		① 歯科医師会 のサポート 出庫 歯科医師会 のサポート 現在の歯科 医療について 意見交換
# 19/05/26	ETC 特別割引	700	1	1	700	自皇崎	至丸の内出口	普通車		
# 19/05/26	ETC 後納分 (愛知県道路公社)	620	1	1	620	自大高	至常滑	普通車		
# 19/05/26	ETC 後納分 (愛知県道路公社)	620	1	1	620	自常滑	至大高	普通車		
[Redacted]										
# 19/06/01	知多半島ケーブル利用料	2,376	1	1	2,376					②
[Redacted]										
# 19/06/06	中部電力 電気利用料金	4,718	1	1	4,718	19年 6月				③
[Redacted]										
B# 19/06/11	05月分 au電話利用料	10,418	1	1	10,418					④
[Redacted]										

ご利用日	ご利用店名	ご利用 金額	支払 区分	今回 回数	お支払い金額	(お支払い総額) 現地通貨額	略称	(内手数料) 換算レート	換算日	備 考
------	-------	-----------	----------	----------	--------	-------------------	----	-----------------	-----	--------



<お支払金額総合計>

213,194

※備考欄にはポイントの取崩料用と表示されます

三井住友カード株式会社
 大阪市中央区今橋4丁目 5-15
 登録番号 近畿財務局長(12) 第00209号

お問い合わせ先 お手元にカードをご用意の上、お手続きください。
 0120-498-012

※電話番号はお間違いのないようにおかけください。

カード紛失盗難/24時間年中無休 0120-919-456 (06-6445-3530)

領収書整理票

(議員名: 杉江繁樹)

整理番号	25	経費項目	調査研究費	研修費	広報広聴費	要請陳情等活動費	会議費	資料作成費	資料購入費	事務所費	事務費	人件費
			○									

ガソリン代
(県内各般にわたる調査)



納品書(領収書)
2019年07月24日 18:10

売上
 貴社様
 トクXXXXXXXXXXXX
 提携カード
 車両番号
 0026-00
 レギュラー
 34.70L
 S P-07
 *
 135円
 ￥4,684
 ￥4,684
 ￥347
合計
 (内消費税等(8.00%))
 クレジット支払
 有効期限: XX/XX NC
 支払方法: 一括払い
 承認番号: 0004225
 現在では誠に勝手ながら、他店に納品時、請求書(領収書)を提出していただくようお願いいたします。
 領収書は、地元の店舗がごまかしていません。

株式会社飯田石油店 常滑SS
 愛知県常滑市多摩字池田7-1
 TEL: 0569-35-3611 SS-500196
 社内No 5018-03 〒-がNo3673-3675
 外通番17-62529
 003 2019/07/24

按分率	0.5	按分後金額	2,342円
-----	-----	-------	--------

整理番号	26	経費項目	調査研究費	研修費	広報広聴費	要請陳情等活動費	会議費	資料作成費	資料購入費	事務所費	事務費	人件費
											○	

事務所用水道料金 (5月6月分)
別紙通帳コピー

按分率	0.8	按分後金額	580円
-----	-----	-------	------

※ 領収書は重ならないように貼付すること。なお、領収書が大きい場合は、記入欄を一つにまとめたり、別添とすることも可能である。
 ※ 「整理番号」欄には出納簿の該当する整理番号を記載し、「経費項目」欄には該当する経費項目に○を記載すること。
 ※ 按分した場合は、按分率欄及び按分後金額欄に記載すること。

領収書整理票

(議員名:杉江繁樹)

整理番号	27	経費項目	調査研究費	研修費	広報広聴費	要請陳情等活動費	会議費	資料作成費	資料購入費	事務所費	事務費	人件費
										○		

事務所家賃(8月分) 別紙通帳コピー

按分率	0.8	按分後金額	69,120円
-----	-----	-------	---------

整理番号		経費項目	調査研究費	研修費	広報広聴費	要請陳情等活動費	会議費	資料作成費	資料購入費	事務所費	事務費	人件費

按分率		按分後金額	
-----	--	-------	--

- ※ 領収書は重ならないように貼付すること。なお、領収書が大きい場合は、記入欄を一つにまとめたり、別添とすることも可能である。
- ※ 「整理番号」欄には出納簿の該当する整理番号を記載し、「経費項目」欄には該当する経費項目に○を記載すること。
- ※ 按分した場合は、按分率欄及び按分後金額欄に記載すること。

領収書整理票

(議員名:杉江繁樹)

整理番号	28	経費項目	調査研究費	研修費	広報広聴費	要請陳情等活動費	会議費	資料作成費	資料購入費	事務所費	事務費	人件費
						○						

県外調査(東京)交通費
 * 県外活動報告書 番号2参照
 (中部国際空港→羽田空港)
 別紙領収書

按分率		按分後金額	10,800円
-----	--	-------	---------

整理番号	29	経費項目	調査研究費	研修費	広報広聴費	要請陳情等活動費	会議費	資料作成費	資料購入費	事務所費	事務費	人件費
						○						

県外調査(東京)交通費
 * 県外活動報告書 番号2参照
 (東京駅→名古屋駅)
 別紙領収書

按分率		按分後金額	13,700円
-----	--	-------	---------

- ※ 領収書は重ならないように貼付すること。なお、領収書が大きい場合は、記入欄を一つにまとめたり、別添とすることも可能である。
- ※ 「整理番号」欄には出納簿の該当する整理番号を記載し、「経費項目」欄には該当する経費項目に○を記載すること。
- ※ 按分した場合は、按分率欄及び按分後金額欄に記載すること。

整理番号 28



JAPAN AIRLINES

WEB ac2fe82648e6700c6897f40cfd37f1cd

2019年07月21日 07:53

領収書

RECEIPT

下記の金額正に領収いたしました。

RECEIVED FROM : 杉江 繁樹 様

金額

THE SUM OF : ￥ 10,800 円 (税込み)

但し	IN PAYMENT OF	運賃として AIR FARE-FREIGHT
航空券番号	TICKET NUMBER	1311464566857
航空券発行日	DATE OF ISSUE	2019年07月15日
発行所	PLACE OF ISSUE	日本航空
備考	REMARKS	現金・クレジットカード・その他のお支払い分を含みます

日本航空株式会社
Japan Airlines Co., Ltd.

ご利用区間・運賃明細

お客様	搭乗日	出発地	到着地	便名	利用運賃	金額
SUGIE SHIGEKI 様	8月2日(金)	名古屋(中部)	東京(羽田)	JAL200	特便割引1-タイプC(クラス J)	¥10,800

合計金額

¥10,800

No. 30025694 エクスプレス予約
表示日 2019年8月3日 11時16分ご利用票 兼 領収書
SALES SLIP AND RECEIPT

下記、正に領収致しました。

This is certify that Central Japan Railway Company has received the following.

東海旅客鉄道株式会社
Central Japan Railway Company宛名
RECEIVED FROM

杉江繁樹

様

お預かり番号
RESERVATION NUMBER 2003クレジットカード番号
CARD NUMBER ■■■■XXXX-XXXX-XXXX-■■■■金額計
TOTAL AMOUNT ￥13,700
(クレジットカード利用) 内容
DETAIL きっぷのご購入代金購入日
DATE OF PURCHASE 2019年7月15日 乗車日
DATE OF DEPARTURE 8月2日列車名・券種
利用区間 のぞみ395号
東京 FROM 名古屋 TO ￥13,700

領収書整理票

(議員名: 杉江繁樹)

整理番号	30	経費項目	調査研究費	研修費	広報広聴費	要請陳情等活動費	会議費	資料作成費	資料購入費	事務所費	事務費	人件費
			○									

ガソリン代
(県内各般にわたる調査)

ENEOS

納品書(領収書)

2019年07月31日 19:54

売上

トク
XXXXXXXXXXXX

トク
XXXXXXXXXXXX

トク
XXXXXXXXXXXX

トク
XXXXXXXXXXXX

トク
XXXXXXXXXXXX

トク
XXXXXXXXXXXX

トク
XXXXXXXXXXXX

トク
XXXXXXXXXXXX

トク
XXXXXXXXXXXX

トク
XXXXXXXXXXXX

トク
XXXXXXXXXXXX

トク
XXXXXXXXXXXX

トク
XXXXXXXXXXXX

トク
XXXXXXXXXXXX

トク
XXXXXXXXXXXX

トク
XXXXXXXXXXXX

トク
XXXXXXXXXXXX

トク
XXXXXXXXXXXX

トク
XXXXXXXXXXXX

トク
XXXXXXXXXXXX

トク
XXXXXXXXXXXX

トク
XXXXXXXXXXXX

トク
XXXXXXXXXXXX

トク
XXXXXXXXXXXX

トク
XXXXXXXXXXXX

トク
XXXXXXXXXXXX

トク
XXXXXXXXXXXX

トク
XXXXXXXXXXXX

トク
XXXXXXXXXXXX

トク
XXXXXXXXXXXX

トク
XXXXXXXXXXXX

トク
XXXXXXXXXXXX

トク
XXXXXXXXXXXX

トク
XXXXXXXXXXXX

トク
XXXXXXXXXXXX

トク
XXXXXXXXXXXX

按分率	0.5	按分後金額	2,322円
-----	-----	-------	--------

整理番号	経費項目	調査研究費	研修費	広報広聴費	要請陳情等活動費	会議費	資料作成費	資料購入費	事務所費	事務費	人件費

按分率		按分後金額	
-----	--	-------	--

※ 領収書は重ならないように貼付すること。なお、領収書が大きい場合は、記入欄を一つにまとめたり、別添とする事も可能である。
 ※ 「整理番号」欄には出納簿の該当する整理番号を記載し、「経費項目」欄には該当する経費項目に○を記載すること。
 ※ 按分した場合は、按分率欄及び按分後金額欄に記載すること。

領収書整理票

(議員名: 杉江繁樹)

整理番号	31	経費項目	調査研究費	研修費	広報広聴費	要請陳情等活動費	会議費	資料作成費	資料購入費	事務所費	事務費	人件費
									○			

新聞購読料(公明新聞・聖教新聞)

新聞購読料 領 収 証

杉江 繁樹 様

ご購入ありがとうございます。

下記金額を正に領収いたしました。

2019年7月分

領収日 7月31日

領収金額	¥3,821
------	--------

品名	定価(税込)	部数	金額
聖教新聞	1,934	1	1,934

按分率		按分後金額	3,821円
-----	--	-------	--------

その他購読料等 領 収 証

品名	定価(税込)	部数	金額
公明新聞	1,887	1	1,887

資料作成費	資料購入費	事務所費	事務費	人件費

整

販売店 結城 一夫
 住所 知多郡阿久比町宮津山田129
 TEL 0569-48-6146 FAX 0569-48-6007

お申込No. 23117-36304(800)-11

按分率		按分後金額
-----	--	-------

- ※ 領収書は重ならないように貼付すること。なお、領収書が大きい場合は、記入欄を一つにまとめたり、別添とすることも可能である。
- ※ 「整理番号」欄には出納簿の該当する整理番号を記載し、「経費項目」欄には該当する経費項目に○を記載すること。
- ※ 按分した場合は、按分率欄及び按分後金額欄に記載すること。

領収書整理票

(議員名: 杉江繁樹)

整理番号	32	経費項目	調査研究費	研修費	広報広聴費	要請陳情等活動費	会議費	資料作成費	資料購入費	事務所費	事務費	人件費
											○	

事務所用複合機リース代(7月分)
別紙通帳コピー添付

按分率	0.8	按分後金額	8,467円
-----	-----	-------	--------

整理番号	33	経費項目	調査研究費	研修費	広報広聴費	要請陳情等活動費	会議費	資料作成費	資料購入費	事務所費	事務費	人件費
									○			

新聞購読料(7月分)
中日・日経・中経
別紙通帳コピー添付

按分率		按分後金額	11,286円
-----	--	-------	---------

- ※ 領収書は重ならないように貼付すること。なお、領収書が大きい場合は、記入欄を一つにまとめたり、別添とすることも可能である。
- ※ 「整理番号」欄には出納簿の該当する整理番号を記載し、「経費項目」欄には該当する経費項目に○を記載すること。
- ※ 按分した場合は、按分率欄及び按分後金額欄に記載すること。

領収書整理票

(議員名: 杉江繁樹)

整理番号	34	経費項目	調査研究費	研修費	広報広聴費	要請陳情等活動費	会議費	資料作成費	資料購入費	事務所費	事務費	人件費
						○						

県外要望活動(東京)

タクシー代 浜松町→国土交通省

* 県外活動報告書 番号2参照

領 収 書

現・子・ク・割引 No.0849

日付 '19年08月02日

車番 000087 000

基本運賃 ¥1690円

運賃料金計 ¥1690円

合計 ¥1690円

上記の通り領収致しました

毎度ご乗車ありがとうございます。

お忘れ物、お気づきの点は、

日月東交通株式会社

TEL 03-3672-3151

按分率	按分後金額
	1,690円

整理番号	35	経費項目	調査研究費	研修費	広報広聴費	要請陳情等活動費	会議費	資料作成費	資料購入費	事務所費	事務費	人件費
			○									

ガソリン代

(県内各般に渡る調査)

SONEPOS

納品書(領収書)
2019年08月09日 08:41

売上
 横
 カード
 提携カード
 車両番号
 0026-00
 レジ番号
 36.00L
 S P-01
 *

合計
 135円
 ¥4,860
 ¥4,860
 ¥360
 (内消費税等(8.00%))
 クレジット支払
 有効期限: XX/XX NC
 支払方法: 一括払い
 承認番号: 0002593

※ 領収書は重ならないように貼付すること。なお、領収書が大きい場合は、記入欄を一つにまとめたり、別添とすることも可能である。
 ※ 「整理番号」欄には出納簿の該当する整理番号を記載し、「経費項目」欄には該当する経費項目に○を記載すること。
 ※ 按分した場合は、按分率欄及び按分後金額欄に記載すること。

株式会社 飯田石油店 常滑SS
 愛知県 常滑市多摩字池田7-1
 TEL: 0569-35-3611 SS-500196
 レジNo 6039-01 〒476-2149-2151
 外通番 17-65606
 004
 2019/08/09

按分率	按分後金額
0.5	2,430円

※ 領収書は重ならないように貼付すること。なお、領収書が大きい場合は、記入欄を一つにまとめたり、別添とすることも可能である。
 ※ 「整理番号」欄には出納簿の該当する整理番号を記載し、「経費項目」欄には該当する経費項目に○を記載すること。
 ※ 按分した場合は、按分率欄及び按分後金額欄に記載すること。

領収書整理票

(議員名:杉江繁樹)

整理番号	36	経費項目	調査研究費	研修費	広報広聴費	要請陳情等活動費	会議費	資料作成費	資料購入費	事務所費	事務費	人件費
										○		

事務所電気代(7月分)
別紙添付

按分率	0.8	按分後金額	4,141円
-----	-----	-------	--------

整理番号	37	経費項目	調査研究費	研修費	広報広聴費	要請陳情等活動費	会議費	資料作成費	資料購入費	事務所費	事務費	人件費
											○	

au携帯電話料金(6月分)
別紙添付

按分率	0.8	按分後金額	8,336円
-----	-----	-------	--------

- ※ 領収書は重ならないように貼付すること。なお、領収書が大きい場合は、記入欄を一つにまとめたり、別添とすることも可能である。
- ※ 「整理番号」欄には出納簿の該当する整理番号を記載し、「経費項目」欄には該当する経費項目に○を記載すること。
- ※ 按分した場合は、按分率欄及び按分後金額欄に記載すること。

領収書整理票

(議員名: 杉江繁樹)

整理番号	38	経費項目	調査研究費	研修費	広報広聴費	要請陳情等活動費	会議費	資料作成費	資料購入費	事務所費	事務費	人件費
			○									

ETC通行料金(6月分)県内各般にわたる調査
別紙添付

按分率		按分後金額	6,830円
-----	--	-------	--------

整理番号	40	経費項目	調査研究費	研修費	広報広聴費	要請陳情等活動費	会議費	資料作成費	資料購入費	事務所費	事務費	人件費
			○									

ガソリン代
(県内各般にわたる調査)

ENEOS

納品書(領収書)

2019年08月19日 17:11

売上
 様
 トクXXXXXXXXXX
 提携カード
 車両番号
 0026-00
 レジュー
 34.50L
 S P-04
 *
 ¥4,554
 ¥4,554
 ¥337
 合計
 (内消費税等(8.00%))
 クレジット支払
 有効期限: XX/XX NC
 支払方法: 一括払い
 承認番号: 0002819

※本領収書は、領収書の発行に必要です。領収書の発行に必要です。

※領収書の発行に必要です。領収書の発行に必要です。

株式会社飯田石油店 常滑SS
 愛知県 常滑市多摩字池田7-7
 TEL: 0569-35-3611 SS-500196
 外No 4276-02 〒-No 4383-4385
 外通番 17-67693
 004
 2019/08/19

按分率	0.5	按分後金額	2,277円
-----	-----	-------	--------

- ※ 領収書は重ならないように貼付すること。なお、領収書が大きい場合は、記入欄を一つにまとめたり、別添とする事も可能である。
- ※ 「整理番号」欄には出納簿の該当する整理番号を記載し、「経費項目」欄には該当する経費項目に○を記載すること。
- ※ 按分した場合は、按分率欄及び按分後金額欄に記載すること。

領収書整理票

(議員名: 杉江繁樹)

整理番号	41	経費項目	調査研究費	研修費	広報広聴費	要請陳情等活動費	会議費	資料作成費	資料購入費	事務所費	事務費	人件費

事務所家賃(9月分)
別紙通帳コピー添付

按分率	0.8	按分後金額	69,120円
-----	-----	-------	---------

整理番号	42	経費項目	調査研究費	研修費	広報広聴費	要請陳情等活動費	会議費	資料作成費	資料購入費	事務所費	事務費	人件費
						○						

ガソリン代
(県内各般にわたる調査)



納品書(領収書)
2019年08月29日 11:08

売上
 〇〇〇 様
 トレーディングカード
 実車番
 車両番号
 0026-00
 レギュラー
 35.00L
 S P-04
 * 192円
 ￥4,620
 ￥4,620
 ￥342
合計
 (内消費税等(8.00%))
 クレジット支払
 有効期限: XX/XX NC
 支払方法: 一括払い
 承認番号: 0002833
 税別金額は別紙に添付しております。
 消費税額等も別紙に添付しております。
 領収書は、領収書控えと併せてご提出ください。
 株式会社飯田石油店 常滑SS
 愛知県 常滑市多摩字池田7-7
 TEL: 0569-35-3611 SS-500196
 ｼｰﾄNo 1943-02 ﾃｰﾄNo5064-5066
 外通番17-69453
 004
 2019/08/29

按分率	0.5	按分後金額	2,310円
-----	-----	-------	--------

※ 領収書は重ならないように貼付すること。なお、領収書が大きい場合は、記入欄を一つにまとめたり、別添とすることも可能である。
 ※ 「整理番号」欄には出納簿の該当する整理番号を記載し、「経費項目」欄には該当する経費項目に○を記載すること。
 ※ 按分した場合は、按分率欄及び按分後金額欄に記載すること。

領収書整理票

(議員名: 杉江繁樹)

整理番号	43	経費項目	調査研究費	研修費	広報広聴費	要請陳情等活動費	会議費	資料作成費	資料購入費	事務所費	事務費	人件費
						○						

県外要望活動(東京)

タクシー代 財務省→東京駅

* 県外活動報告書 番号2参照

領収書
(現金・チケット・クーポン・福祉)

日付 2019年08月02日
車番 0379
基本運賃 ¥2490円
合計 **¥2490円**
(内消費税等 ¥184円)

現金支払 内訳 -----
現金支払 ¥2490円

通送料、他
上記正に精取いたしました。
ご利用ありがとうございました。

kmグループ
国際自動車株式会社
台東営業所
東京都台東区橋場2-20-13

お忘れもの、領収書に
関するお問い合わせは
TEL 03-6802-3577

お気付きの点、要望は
kmグループにお寄せください
TEL 0120-717-039
または03-5520-5588
<kmタクシーWEBサイト>
www.km-taxi.tokyo
<お問い合わせ>
A46-1934-0368
(営業回数 5687)

按分率		按分後金額	2,490円
-----	--	-------	--------

整理番号	経費項目	調査研究費	研修費	広報広聴費	要請陳情等活動費	会議費	資料作成費	資料購入費	事務所費	事務費	人件費

按分率		按分後金額	
-----	--	-------	--

- ※ 領収書は重ならないように貼付すること。なお、領収書が大きい場合は、記入欄を一つにまとめたり、別添とすることも可能である。
- ※ 「整理番号」欄には出納簿の該当する整理番号を記載し、「経費項目」欄には該当する経費項目に○を記載すること。
- ※ 按分した場合は、按分率欄及び按分後金額欄に記載すること。

領収書整理票

(議員名:杉江繁樹)

整理番号	160	経費項目	調査研究費	研修費	広報広聴費	要請陳情等活動費	会議費	資料作成費	資料購入費	事務所費	事務費	人件費
					○							

ホームページ管理料7月分
別紙通帳コピー添付

按分率	0.8	按分後金額	2,400円
-----	-----	-------	--------

整理番号		経費項目	調査研究費	研修費	広報広聴費	要請陳情等活動費	会議費	資料作成費	資料購入費	事務所費	事務費	人件費

按分率		按分後金額	
-----	--	-------	--

- ※ 領収書は重ならないように貼付すること。なお、領収書が大きい場合は、記入欄を一つにまとめたり、別添とすることも可能である。
- ※ 「整理番号」欄には出納簿の該当する整理番号を記載し、「経費項目」欄には該当する経費項目に○を記載すること。
- ※ 按分した場合は、按分率欄及び按分後金額欄に記載すること。



普通預金 2
(兼お借入明細)

摘要(お客様メモ)	お支払金額	お預り金額	差引残高 <small>(金名義の残高 表示をいたします)</small>	記号・店番号
01-8-13 口座振替 3	*203,860	三菱エミモカード		

--	--	--	--	--

○小切手等の証券類によるご入金の場合はそのお払戻しのできる予定の日を次のとおり摘要欄に表示します。

表示	お支払予定日
証券類(○)	取立(○)
振込(○)	振替(○)
配当金(○)	

○自動支払い、お振込金などの内容は摘要欄または金額欄に、漢字またはカナ文字で表示します。
(お振込人名などをカナ表示する場合、一部省略または略記させていただくことがあります。ご不明な点は当店へご照会ください。)

○記号のご説明
K,M…入金
L…振替入金
Q…支払い
R…振替支払い
T…後日記帳分



ご利用日	ご利用店名	ご利用金額	支払区分	今回回数	お支払い金額	(お支払い総額)		(内手数料)		備考	
						現地通貨額	略称	換算レート	換算日		
#	[Redacted]	[Redacted]	[Redacted]	[Redacted]	[Redacted]	[Redacted]	[Redacted]	[Redacted]	[Redacted]	[Redacted]	
#											
#											
#											
#											
#											
#											
#											
#											
#											
#											
#											
#											
#											
#											
#											
#											
#											
#											
#											
#											
#											
#											
#											
#											
B#											
#											
#	19/07/04	中部電力 電気利用料金			5,177	1	1	5,177	19年 7月	[Redacted]	○ (36)
#	[Redacted]	[Redacted]	[Redacted]	[Redacted]	[Redacted]	[Redacted]	[Redacted]	[Redacted]	[Redacted]	[Redacted]	[Redacted]
#											
#											
#											
#											
B#	19/07/11	0 6月分 au電話利用料			10,421	1	1	10,421			○ (37)
#	[Redacted]	[Redacted]	[Redacted]	[Redacted]	[Redacted]	[Redacted]	[Redacted]	[Redacted]	[Redacted]	[Redacted]	[Redacted]
B#											
#											
#											
B#											
杉江	[Redacted]	[Redacted]	[Redacted]	[Redacted]	[Redacted]	[Redacted]	[Redacted]	[Redacted]	[Redacted]	[Redacted]	[Redacted]
#											
#											

ご利用日	ご利用店名	ご利用 金額	支払 区分	今回 回数	お支払い金額	(お支払い総額)	(内手数料)	備考
						現地通貨額	略称	

#

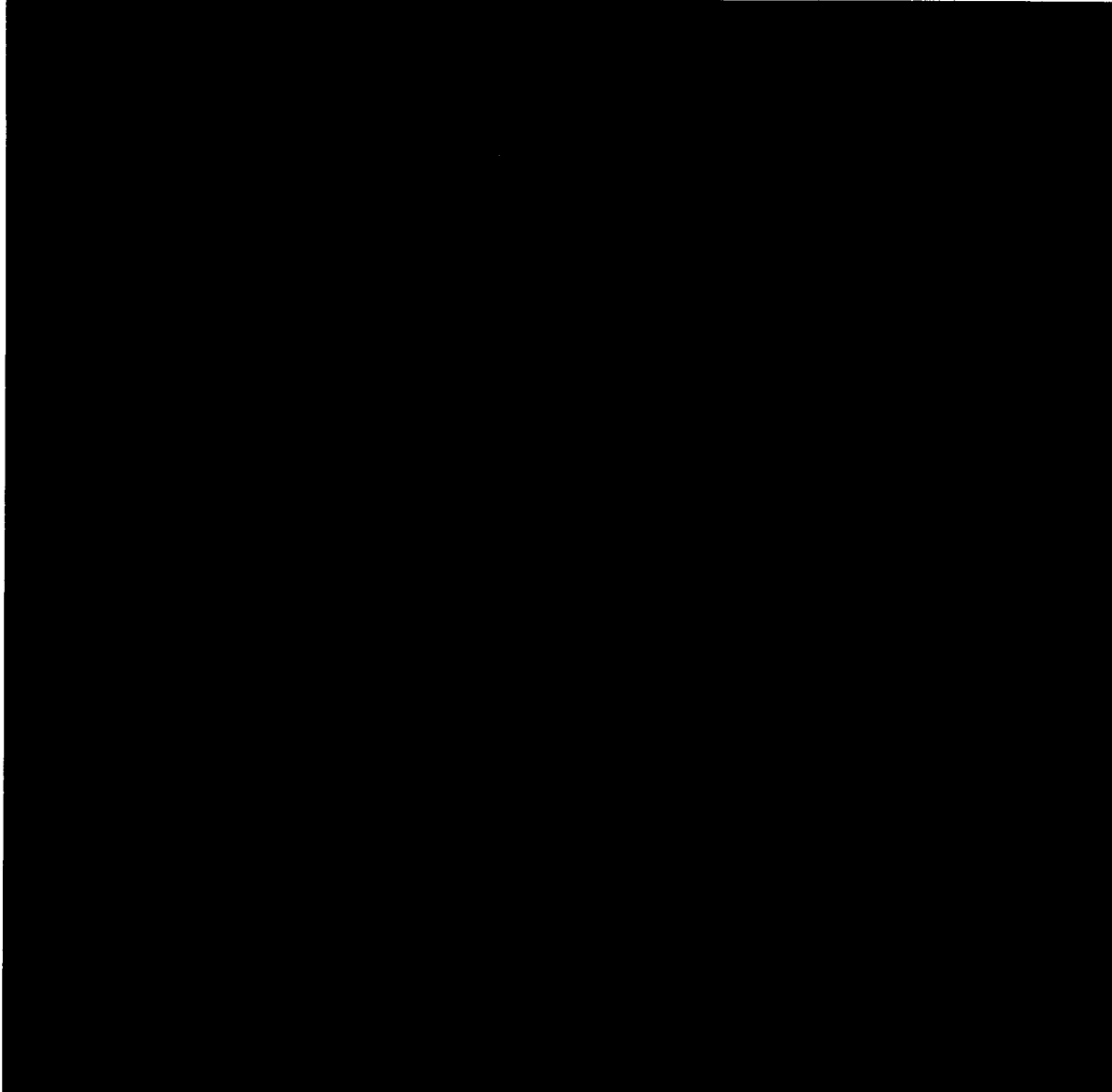

*備考欄には領収書の金額を記載してください。

三井住友カード株式会社
大阪市中央区今橋4丁目 5-15
登録番号 近畿財務局長(12) 第00209号
お問い合わせ先 お手元にカードをご用意の上、お手続きください。
0120-498-012
※電話番号はお間違いのないようにおかけください。
カード紛失盗難/24時間年中無休 0120-919-456 (06-6445-3530)

領収書整理票

(議員名:杉江繁樹)

整理番号	44	経費項目	調査研究費	研修費	広報広聴費	要請陳情等活動費	会議費	資料作成費	資料購入費	事務所費	事務費	人件費
					○							

ホームページ管理料(8月分)
別紙通帳コピー添付

按分率	0.8	按分後金額	2,400円
-----	-----	-------	--------

整理番号	45	経費項目	調査研究費	研修費	広報広聴費	要請陳情等活動費	会議費	資料作成費	資料購入費	事務所費	事務費	人件費
											○	

事務所用複合機リース代(8月分)
別紙通帳コピー添付

按分率	0.8	按分後金額	8,467円
-----	-----	-------	--------

- ※ 領収書は重ならないように貼付すること。なお、領収書が大きい場合は、記入欄を一つにまとめたり、別添とすることも可能である。
- ※ 「整理番号」欄には出納簿の該当する整理番号を記載し、「経費項目」欄には該当する経費項目に○を記載すること。
- ※ 按分した場合は、按分率欄及び按分後金額欄に記載すること。

領収書整理票

(議員名:杉江繁樹)

整理番号	46	経費項目	調査研究費	研修費	広報広聴費	要請陳情等活動費	会議費	資料作成費	資料購入費	事務所費	事務費	人件費
									○			

新聞購読料(中日、日本経済、中部経済)8月分
別紙通帳コピー添付

按分率		按分後金額	11,286円
-----	--	-------	---------

整理番号	47	経費項目	調査研究費	研修費	広報広聴費	要請陳情等活動費	会議費	資料作成費	資料購入費	事務所費	事務費	人件費
			○									

ガソリン代
(県内各般にわたる調査)

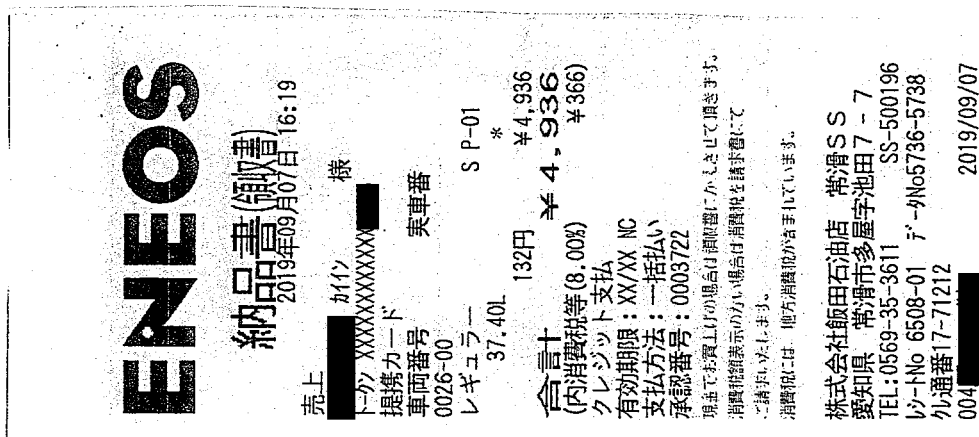

按分率	0.5	按分後金額	2,468円
-----	-----	-------	--------

※ 領収書は重ならないように貼付すること。なお、領収書が大きい場合は、記入欄を一つにまとめたり、別添とする事も可能である。
※ 「整理番号」欄には出納簿の該当する整理番号を記載し、「経費項目」欄には該当する経費項目に○を記載すること。
※ 按分した場合は、按分率欄及び按分後金額欄に記載すること。

領収書整理票

(議員名:杉江繁樹)

整理番号	48	経費項目	調査研究費	研修費	広報広聴費	要請陳情等活動費	会議費	資料作成費	資料購入費	事務所費	事務費	人件費
											○	

事務所用ケーブルテレビ料金(6月分)
別紙添付

按分率	0.8	按分後金額	1,900円
-----	-----	-------	--------

整理番号	49	経費項目	調査研究費	研修費	広報広聴費	要請陳情等活動費	会議費	資料作成費	資料購入費	事務所費	事務費	人件費
										○		

事務所電気代(8月分)
別紙添付

按分率	0.8	按分後金額	6,867円
-----	-----	-------	--------

- ※ 領収書は重ならないように貼付すること。なお、領収書が大きい場合は、記入欄を一つにまとめたり、別添とすることも可能である。
- ※ 「整理番号」欄には出納簿の該当する整理番号を記載し、「経費項目」欄には該当する経費項目に○を記載すること。
- ※ 按分した場合は、按分率欄及び按分後金額欄に記載すること。

領収書整理票

(議員名:杉江繁樹)

整理番号	50	経費項目	調査研究費	研修費	広報広聴費	要請陳情等活動費	会議費	資料作成費	資料購入費	事務所費	事務費	人件費
											○	

au携帯電話料金(7月分)
別紙添付

按分率	0.8	按分後金額	9,209円
-----	-----	-------	--------

整理番号	51	経費項目	調査研究費	研修費	広報広聴費	要請陳情等活動費	会議費	資料作成費	資料購入費	事務所費	事務費	人件費
			○									

ETC通行料金(7月分)県内各般にわたる調査
別紙添付

按分率		按分後金額	14,170円
-----	--	-------	---------

- ※ 領収書は重ならないように貼付すること。なお、領収書が大きい場合は、記入欄を一つにまとめたり、別添とすることも可能である。
- ※ 「整理番号」欄には出納簿の該当する整理番号を記載し、「経費項目」欄には該当する経費項目に○を記載すること。
- ※ 按分した場合は、按分率欄及び按分後金額欄に記載すること。

領収書整理票

(議員名: 杉江繁樹)

整理番号	53	経費項目	調査研究費	研修費	広報広聴費	要請陳情等活動費	会議費	資料作成費	資料購入費	事務所費	事務費	人件費
			○									

ガソリン代
(県内各般にわたる調査)

ENEOS

納品書(領収書)

2019年09月18日 10:58

売上

トクXXXXXXXXXXXX

カード

車両番号

0026-00

レギュラー

35.80L

S P-01

132円

※ ¥4,725

合計 ¥4,725

(内消費税等(8.00%) ¥350)

クレジット支払

有効期限: XX/XX NC

支払方法:一括払い

承認番号: 0000166

現金で支払った場合は領収書を発行していただくようお願いいたします。

領収書は発行済みです。

お問い合わせ先: 011-233-1111

株式会社 飯田石油店 常滑SS

愛知県 常滑市 多屋字 池田7-7

TEL: 0569-35-3611 SS-500196

004) 2019/09/18

004)

004)

004)

004)

按分率	0.5	按分後金額	2,362円
-----	-----	-------	--------

整理番号	54	経費項目	調査研究費	研修費	広報広聴費	要請陳情等活動費	会議費	資料作成費	資料購入費	事務所費	事務費	人件費
										○		

事務所家賃(10月分)
別紙通帳コピー添付

按分率	0.8	按分後金額	69,120円
-----	-----	-------	---------

- ※ 領収書は重ならないように貼付すること。なお、領収書が大きい場合は、記入欄を一つにまとめたり、別添とすることも可能である。
- ※ 「整理番号」欄には出納簿の該当する整理番号を記載し、「経費項目」欄には該当する経費項目に○を記載すること。
- ※ 按分した場合は、按分率欄及び按分後金額欄に記載すること。

領収書整理票

(議員名: 杉江繁樹)

整理番号	55	経費項目	調査研究費	研修費	広報広聴費	要請陳情等活動費	会議費	資料作成費	資料購入費	事務所費	事務費	人件費
										○		

事務所用水道料金(7月、8月分)
別紙通帳コピー添付

按分率	0.8	按分後金額	816円
-----	-----	-------	------

整理番号	56	経費項目	調査研究費	研修費	広報広聴費	要請陳情等活動費	会議費	資料作成費	資料購入費	事務所費	事務費	人件費
			○									

ガソリン代
(県内各般にわたる調査)



納品書(領収書)

2019年09月25日 19:41

売上
 加付 様
 トクXXXXXXXXXXXX
 振替カード
 車両番号
 0026-00
 レギュラー
 30.01L
 S P-01
 *

合計 132円 ¥3,961
 (内消費税等(8.00%) ¥3,961
 クレジット支払 ¥293)
 有効期限: XX/XX NC
 支払方法: 一括払い
 承認番号: 0001527

※ 領収書は重ならないように貼付すること。なお、領収書が大きい場合は、記入欄を一つにまとめたり、別添とする事も可能である。
 ※ 「整理番号」欄には出納簿の該当する整理番号を記載し、「経費項目」欄には該当する経費項目に○を記載すること。
 ※ 按分した場合は、按分率欄及び按分後金額欄に記載すること。

株式会社飯田石油店 常滑SS
 愛知県 常滑市多屋字池田7-7
 TEL: 0569-35-3611 SS-500196
 宛先No 1454-01 〒-No6676-6678
 外通番 17-74720
 004
 2019/09/25

按分率	0.5	按分後金額	1,980円
-----	-----	-------	--------

※ 領収書は重ならないように貼付すること。なお、領収書が大きい場合は、記入欄を一つにまとめたり、別添とする事も可能である。
 ※ 「整理番号」欄には出納簿の該当する整理番号を記載し、「経費項目」欄には該当する経費項目に○を記載すること。
 ※ 按分した場合は、按分率欄及び按分後金額欄に記載すること。

領収書整理票

(議員名:杉江繁樹)

整理番号	57	経費項目	調査研究費	研修費	広報広聴費	要請陳情等活動費	会議費	資料作成費	資料購入費	事務所費	事務費	人件費
									○			

新聞購読料(公明新聞・聖教新聞)9月分
別紙通帳コピー添付

按分率		按分後金額	3,821円
-----	--	-------	--------

整理番号		経費項目	調査研究費	研修費	広報広聴費	要請陳情等活動費	会議費	資料作成費	資料購入費	事務所費	事務費	人件費

按分率		按分後金額	
-----	--	-------	--

- ※ 領収書は重ならないように貼付すること。なお、領収書が大きい場合は、記入欄を一つにまとめたり、別添とすることも可能である。
- ※ 「整理番号」欄には出納簿の該当する整理番号を記載し、「経費項目」欄には該当する経費項目に○を記載すること。
- ※ 按分した場合は、按分率欄及び按分後金額欄に記載すること。

領収書整理票

(議員名:杉江繁樹)

整理番号	159	経費項目	調査研究費	研修費	広報広聴費	要請陳情等活動費	会議費	資料作成費	資料購入費	事務所費	事務費	人件費
									○			

新聞購読料(公明新聞・聖教新聞)

新聞購読料 領収証

杉江 繁樹 様

ご購入ありがとうございます。

下記金額を正に領収いたしました。

2019年8月分

領収日 9月10日

領収金額	¥3,821
------	--------

*9月分より口座振替となります。よろしくお願いたします。

品名	定価(税込)	部数	金額
聖教新聞	1,934	1	1,934

按分後金額	
-------	--

整理番号

購入費	事務所費	事務費	人件費

その他購読料等 領収証

品名	定価(税込)	部数	金額
公明新聞	1,887	1	1,887

販売店 結城 一夫
 住所 知多郡阿久比町宮津山田129
 TEL 0569-48-6146 FAX 0569-48-6007

お申込No. 23117-36304(800)-10

按分率	按分後金額	3,821円
-----	-------	--------

- ※ 領収書は重ならないように貼付すること。なお、領収書が大きい場合は、記入欄を一つにまとめたり、別添とする事も可能である。
- ※ 「整理番号」欄には出納簿の該当する整理番号を記載し、「経費項目」欄には該当する経費項目に○を記載すること。
- ※ 按分した場合は、按分率欄及び按分後金額欄に記載すること。



普通預金 (兼お借入明細) 3

摘要(お客様メモ)	お支払金額	お預り金額	差引残高(金不足のお取引は赤字でお知らせします)	記号・店番号
[Redacted]	[Redacted]	[Redacted]	[Redacted]	[Redacted]
01-9-10 口座振替 3	*285,477	三ツイヌメモカード	[Redacted]	[Redacted]
[Redacted]	[Redacted]	[Redacted]	[Redacted]	[Redacted]

○ 小切手等の証券類によるご入金の場合はそのお払戻しのできる予定の日を次のとおり振替欄に表示します。

表示	お支払予定日時
証券類(○) 取立(○)	(○)で表示されている日の午後
振込(○) 振替(○)	お支払可能時刻は小切手等の種類によって異なります。詳細は窓口へお問い合わせください。
配当金(○)	

○ 自動支払い、お振込金などの内容は摘要欄または金額欄に、漢字またはカナ文字で表示します。(お振込人名などをカナ表示する場合、一部省略または略記させていただくことがあります。)不明な点は当店へご照会ください。

○ 記号のご説明
 K,M…入金
 L…振替入金
 O…支払い
 R…振替支払い
 T…後日記帳分



2019年9月10日のお支払い明細

2019年8月25日 発行

お名前 杉江 繁樹 様
 お支払い日 2019年9月10日 (火)
 お支払い合計額 285,477円

金融機関
 支店
 科目
 口座番号

会員番号
 (カード名称/
 加入・切替日)

お客様の個人情報保護のため、口座番号の下3桁を表示して
 おりません

お客様の個人情報保護のため、会員番号の下3桁を表示して
 ありません。

ご利用日	ご利用店名	ご利用 金額	支払 区分	今回 回数	お支払い金額	(お支払い総額)		備考	
						現地通貨額	略称		
杉江 繁樹 様	ご利用分								
#									
#									
#									
#									
#									
#									
#									
#									
#									
#	19/07/11	ETC 名古屋高速道路		770	1	1	770	自星崎 至丸の内出口 普通車	(51) 21日早介にて 衣浦大橋 矢野地区道路 合同委員会 9/6、3日の丸 12/2 名乗道路 整備委員会 出席 早介にて 県議会 出席
#	19/07/11	ETC 後納分 (愛知県道路公社)		620	1	1	620	自常滑 至大高 普通車	
#	19/07/16	ETC 名古屋高速道路		770	1	1	770	自丸の内 至大高出口 普通車	
#	19/07/16	ETC 名古屋高速道路		770	1	1	770	自星崎 至丸の内出口 普通車	
#									
#	19/07/16	ETC 後納分 (愛知県道路公社)		620	1	1	620	自常滑 至大高 普通車	
#									
#	19/07/16	ETC 特別割引分 (愛知県道路公社)		500	1	1	500	自大高 至常滑 普通車	
B#									
#									
#									
#	19/07/18	ETC 名古屋高速道路		770	1	1	770	自星崎 至丸の内出口 普通車	
#	19/07/18	ETC 名古屋高速道路		770	1	1	770	自丸の内 至大高出口 普通車	
#	19/07/18	ETC 後納分 (愛知県道路公社)		620	1	1	620	自常滑 至大高 普通車	
#	19/07/18	ETC 特別割引分 (愛知県道路公社)		500	1	1	500	自大高 至常滑 普通車	
B#									
#									
#									
#									

ご利用日	ご利用店名	ご利用金額	支払区分	今回回数	お支払い金額	(お支払い総額)		(内手数料)		備考		
						現地通貨額	略称	換算レート	換算日			
#												
#												
#												
#												
#												
#												
#												
#												
#												
#	19/07/22	知多半島ケーブル利用料			2,376	1	1	2,376		0	④	
#												
#												
#	19/07/24	ETC 名古屋高速道路			770	1	1	770	自星崎	至丸の内出口	普通車	○
#	19/07/24	ETC 名古屋高速道路			770	1	1	770	自丸の内	至大高出口	普通車	○
#												
#												
#	19/07/24	ETC 後納分 (愛知県道路公社)			620	1	1	620	自大高	至常滑	普通車	○
#												
#	19/07/24	ETC 後納分 (愛知県道路公社)			620	1	1	620	自常滑	至大高	普通車	○
#												
#												
#												
#												
#												
#												
#												
#												
#												
#												
#												
#												
#												
B#												
#												
#												
#												
#												
#												
#												
#												
#												
#	19/07/31	ETC 中部地区			990	1	1	990	自岡崎	至名古屋南第	普通車	○
#	19/07/31	ETC 中部地区			1,030	1	1	1,030	自大府第一	至岡崎	普通車	○
#	19/07/31	ETC 名古屋高速道路			770	1	1	770	自高辻	至大高出口	普通車	○

④

⑤

三河山間
地域
木道準備
促進連盟
総会出席
三河山間
の調査

⑤

7/31

愛知県農協研修所 21 行内社
愛知県酪農政治連盟の総会へ
畜産振興議連として出席して
意見交換

ご利用日	ご利用店名	ご利用金額	支払区分	今回回数	お支払い金額	(お支払い総額)		(内手数料)		備考
						現地通貨額	略称	換算レート	換算日	
# 19/07/31	ETC 名古屋高速道路	770	1	1	770	自皇崎		至丸の内出口	普通車	○ 事後 ○ 県庁に ○ 県政調査
# 19/07/31	ETC 後納分 (愛知県道路公社)	620	1	1	620	自常滑		至大高	普通車	
# 19/07/31	ETC 特別割引分 (愛知県道路公社)	500	1	1	500	自大高		至常滑	普通車	
#	[Redacted]									
B#	[Redacted]									
#	[Redacted]									
#	[Redacted]									
#	[Redacted]									
#	[Redacted]									
#	[Redacted]									
#	[Redacted]									
# 19/08/06	中部電力 電気利用料金	8,584	1	1	8,584	19年 8月				○ 49
B#	[Redacted]									
B#	[Redacted]									
#	[Redacted]									
#	[Redacted]									
#	[Redacted]									
B# 19/08/11	07月分 au電話利用料	11,512	1	1	11,512					○ 50
#	[Redacted]									
#	[Redacted]									
#	[Redacted]									
#	[Redacted]									
#	[Redacted]									
#	[Redacted]									
#	[Redacted]									
#	[Redacted]									
#	[Redacted]									
#	[Redacted]									
#	[Redacted]									
#	[Redacted]									

① 備考の「自己承認」は必ずしも強制ではありません

三井住友カード株式会社
 大阪市中央区今橋4丁目 5-15
 登録番号 近畿財務局長(12) 第00209号

お問い合わせ先 お手元にカードをご用意の上、お手続きください。
 0120-498-012
 ※電話番号はお間違いのないようにおかけください。
 カード紛失盗難/24時間年中無休 0120-919-456 (06-6445-3530)

領収書整理票

(議員名: 杉江繁樹)

整理番号	58	経費項目	調査研究費	研修費	広報広聴費	要請陳情等活動費	会議費	資料作成費	資料購入費	事務所費	事務費	人件費

事務所複合機リース代(9月分)
別紙通帳コピー添付

按分率	0.8	按分後金額	8,467円
-----	-----	-------	--------

整理番号	59	経費項目	調査研究費	研修費	広報広聴費	要請陳情等活動費	会議費	資料作成費	資料購入費	事務所費	事務費	人件費
						○						

ガソリン代
(県内各般にわたる調査)



納品書(領収書)
2019年10月04日 18:50

売上
トク 様
XXXXXXXXXXXX
提携力ード
車両番号
0026-00
レギュラー
33.40L
SP-01
138円
※ ¥4,609
合計 ¥4,609
(消費税10%対象
内消費税等
¥419)
クレジット支払
有効期限: XX/XX NC
支払方法: 一括払い
承認番号: 0002399

車まで上置し付の場点の領収書は、かきまじりて頂きませ。
消費税額表示の場点の領収書は、消費税額を請求して頂いて
ご請求下さいませ。
消費税額は、領収書記載が基本です。
株式会社 飯田石油店 常滑SS
愛知県 常滑市多屋字池田7-7
TEL: 0569-35-8611 SS-500196
サイトNo 5937-01 〒-No7131-7133
外通番17-76478
003
2019/10/04

按分率	0.5	按分後金額	2,304円
-----	-----	-------	--------

- ※ 領収書は重ならないように貼付すること。なお、領収書が大きい場合は、記入欄を一つにまとめたり、別添とする事も可能である。
- ※ 「整理番号」欄には出納簿の該当する整理番号を記載し、「経費項目」欄には該当する経費項目に○を記載すること。
- ※ 按分した場合は、按分率欄及び按分後金額欄に記載すること。

領収書整理票

(議員名:杉江繁樹)

整理番号	60	経費項目	調査研究費	研修費	広報広聴費	要請陳情等活動費	会議費	資料作成費	資料購入費	事務所費	事務費	人件費
											○	

事務所複合機コピー代(9月分)
別紙通帳コピー添付

按分率	0.8	按分後金額	2,160円
-----	-----	-------	--------

整理番号	61	経費項目	調査研究費	研修費	広報広聴費	要請陳情等活動費	会議費	資料作成費	資料購入費	事務所費	事務費	人件費
					○							

ホームページ管理料(9月分)
別紙通帳コピー添付

按分率	0.8	按分後金額	2,400円
-----	-----	-------	--------

- ※ 領収書は重ならないように貼付すること。なお、領収書が大きい場合は、記入欄を一つにまとめたり、別添とすることも可能である。
- ※ 「整理番号」欄には出納簿の該当する整理番号を記載し、「経費項目」欄には該当する経費項目に○を記載すること。
- ※ 按分した場合は、按分率欄及び按分後金額欄に記載すること。

領収書整理票

(議員名:杉江繁樹)

整理番号	62	経費項目	調査研究費	研修費	広報広聴費	要請陳情等活動費	会議費	資料作成費	資料購入費	事務所費	事務費	人件費
									○			

新聞購読料(中日・日本経済・中部経済)9月分
別紙通帳コピー添付

按分率		按分後金額	11,286円
-----	--	-------	---------

整理番号		経費項目	調査研究費	研修費	広報広聴費	要請陳情等活動費	会議費	資料作成費	資料購入費	事務所費	事務費	人件費

按分率		按分後金額	
-----	--	-------	--

- ※ 領収書は重ならないように貼付すること。なお、領収書が大きい場合は、記入欄を一つにまとめたり、別添とすることも可能である。
- ※ 「整理番号」欄には出納簿の該当する整理番号を記載し、「経費項目」欄には該当する経費項目に○を記載すること。
- ※ 按分した場合は、按分率欄及び按分後金額欄に記載すること。

領収書整理票

(議員名:杉江繁樹)

整理番号	63	経費項目	調査研究費	研修費	広報広聴費	要請陳情等活動費	会議費	資料作成費	資料購入費	事務所費	事務費	人件費
						○						

県外要望活動(東京)交通費

* 県外活動報告書 番号3参照

(名古屋駅→東京駅)

別紙領収書

按分率		按分後金額	13,970円
-----	--	-------	---------

整理番号	64	経費項目	調査研究費	研修費	広報広聴費	要請陳情等活動費	会議費	資料作成費	資料購入費	事務所費	事務費	人件費
						○						

県外要望活動(東京)交通費

* 県外活動報告書 番号3参照

(東京駅→名古屋駅)

別紙領収書

按分率		按分後金額	13,970円
-----	--	-------	---------

- ※ 領収書は重ならないように貼付すること。なお、領収書が大きい場合は、記入欄を一つにまとめたり、別添とすることも可能である。
- ※ 「整理番号」欄には出納簿の該当する整理番号を記載し、「経費項目」欄には該当する経費項目に○を記載すること。
- ※ 按分した場合は、按分率欄及び按分後金額欄に記載すること。

No. 60025694 エクスプレス予約
表示日 2019年11月23日 10時05分ご利用票 兼 領収書
SALES SLIP AND RECEIPT

下記、正に領収致しました。

This is certify that Central Japan Railway Company has received the following.

東海旅客鉄道株式会社
Central Japan Railway Company宛名
RECEIVED FROM

杉江 繁樹

様

お預かり番号
RESERVATION NUMBER 2006クレジットカード番号
CARD NUMBER ■■■■XXXX-XXXX-XXXX-■■■■金額計
TOTAL AMOUNT ¥13,970
(クレジットカード利用)内容
DETAIL きっぷのご購入代金購入日
DATE OF PURCHASE 2019年10月7日乗車日
DATE OF DEPARTURE 10月11日列車名・券種
利用区間 のぞみ18号
名古屋 FROM 東京 TO

¥13,970



No. 70025694 エクスプレス予約
表示日 2019年11月23日 10時08分ご利用票 兼 領収書
SALES SLIP AND RECEIPT

下記、正に領収致しました。

This is certify that Central Japan Railway Company has received the following.

東海旅客鉄道株式会社
Central Japan Railway Company宛名
RECEIVED FROM

杉江 繁樹

様

お預かり番号
RESERVATION NUMBER 2007クレジットカード番号
CARD NUMBER ■■■■XXXX-XXXX-XXXX-■■■■金額計
TOTAL AMOUNT ￥13,970
(クレジットカード利用) 内容
DETAIL きっぷのご購入代金購入日
DATE OF PURCHASE 2019年10月7日 乗車日
DATE OF DEPARTURE 10月11日列車名・券種
利用区間 のぞみ253号
東京 FROM 名古屋 TO ￥13,970

領収書整理票

(議員名:杉江繁樹)

整理番号	65	経費項目	調査研究費	研修費	広報広聴費	要請陳情等活動費	会議費	資料作成費	資料購入費	事務所費	事務費	人件費
		○										

ETC通行料金(8月分)県内各般にわたる調査
別紙添付

按分率		按分後金額	18,620円
-----	--	-------	---------

整理番号	66	経費項目	調査研究費	研修費	広報広聴費	要請陳情等活動費	会議費	資料作成費	資料購入費	事務所費	事務費	人件費
											○	

事務所用ケーブルテレビ料金(7月分)
別紙添付

按分率	0.8	按分後金額	1,900円
-----	-----	-------	--------

- ※ 領収書は重ならないように貼付すること。なお、領収書が大きい場合は、記入欄を一つにまとめたり、別添とすることも可能である。
- ※ 「整理番号」欄には出納簿の該当する整理番号を記載し、「経費項目」欄には該当する経費項目に○を記載すること。
- ※ 按分した場合は、按分率欄及び按分後金額欄に記載すること。

領収書整理票

(議員名:杉江繁樹)

整理番号	67	経費項目	調査研究費	研修費	広報広聴費	要請陳情等活動費	会議費	資料作成費	資料購入費	事務所費	事務費	人件費
											○	

事務所用インターネット接続料(8月分)
別紙添付

按分率	0.8	按分後金額	950円
-----	-----	-------	------

整理番号	68	経費項目	調査研究費	研修費	広報広聴費	要請陳情等活動費	会議費	資料作成費	資料購入費	事務所費	事務費	人件費
										○		

事務所電気代(9月分)
別紙添付

按分率	0.8	按分後金額	5,823円
-----	-----	-------	--------

- ※ 領収書は重ならないように貼付すること。なお、領収書が大きい場合は、記入欄を一つにまとめたり、別添とすることも可能である。
- ※ 「整理番号」欄には出納簿の該当する整理番号を記載し、「経費項目」欄には該当する経費項目に○を記載すること。
- ※ 按分した場合は、按分率欄及び按分後金額欄に記載すること。

領収書整理票

(議員名: 杉江繁樹)

整理番号	69	経費項目	調査研究費	研修費	広報広聴費	要請陳情等活動費	会議費	資料作成費	資料購入費	事務所費	事務費	人件費
												○

au携帯電話料金(8月分)
別紙添付

按分率	0.8	按分後金額	10,052円
-----	-----	-------	---------

整理番号	70	経費項目	調査研究費	研修費	広報広聴費	要請陳情等活動費	会議費	資料作成費	資料購入費	事務所費	事務費	人件費
			○									

ガソリン代
県内各般にわたる調査

ENEOS

納品書(領収書)

2019年10月10日 20:32

売上
 〇〇〇様
 トークンXXXXXXXXXXXX
 携帯カード
 車両番号 0026-00
 レジユラー
 34.00L
 SP-07
 *

合計 138円
 ¥4,692
 ¥4,692
 ¥427)

(消費税10%対象
 内消費税等
 クレジット支払
 有効期限: XX/XX/NC
 支払方法: 一括払い
 承認番号: 0003687
 県内各般にわたる調査
 領収書は、地方自治体等に提出するに当たって、必ずしも提出する必要はありません。

株式会社飯田石油店 常滑S
 愛知県 常滑市多摩字池田7-7
 TEL: 0569-35-3611 SS-500196
 社内No 1954-03 〒470-0000
 外通番17-77656
 009 2019/10/10

按分率	0.5	按分後金額	2,346円
-----	-----	-------	--------

※ 領収書は重ねないように貼付すること。なお、領収書が大きい場合は、記入欄を一つにまとめたり、別添とすることも可能である。
 ※ 「整理番号」欄には出納簿の該当する整理番号を記載し、「経費項目」欄には該当する経費項目に○を記載すること。
 ※ 按分した場合は、按分率欄及び按分後金額欄に記載すること。

領収書整理票

(議員名:杉江繁樹)

整理番号	72	経費項目	調査研究費	研修費	広報広聴費	要請陳情等活動費	会議費	資料作成費	資料購入費	事務所費	事務費	人件費
			○									

ガソリン代
県内各般にわたる調査

ENEOS

納品書(領書)
2019年10月25日 18:11

売上
[黒] 様
トクXXXXXXXXXXXX
提携カード
車両番号
0026-00
レギュラー
30.00L
S P-01

135円 ¥4,050
* ¥4,050
合計 ¥4,050
(消費税10%対象 ¥4,050
内消費税等 ¥365)

クレジット支払
有効期限: XX/XX NC
支払方法: 一括払い
承認番号: 0002748

※現在でお買上げの場台は領収書にかまよして頂きます。
消費税総額表示の場台は消費税を請求書にて
ご請求いたします。
消費税は、地方消費税が含まれています。

株式会社飯田石油店 常滑SS
愛知県 常滑市多摩字池田7-7
TEL:0569-35-3611 SS-500196
ウ-1No 1545-01 デー-No8872-8874
ル-通番17-80225
005 2019/10/25

按分率	0.5	按分後金額	2,025円
-----	-----	-------	--------

整理番号	73	経費項目	調査研究費	研修費	広報広聴費	要請陳情等活動費	会議費	資料作成費	資料購入費	事務所費	事務費	人件費
										○		

事務所家賃(11月分)
別紙通帳コピー添付

按分率	0.8	按分後金額	69,120円
-----	-----	-------	---------

- ※ 領収書は重ならないように貼付すること。なお、領収書が大きい場合は、記入欄を一つにまとめたり、別添とする事も可能である。
- ※ 「整理番号」欄には出納簿の該当する整理番号を記載し、「経費項目」欄には該当する経費項目に○を記載すること。
- ※ 按分した場合は、按分率欄及び按分後金額欄に記載すること。

領収書整理票

(議員名:杉江繁樹)

整理番号	74	経費項目	調査研究費	研修費	広報広聴費	要請陳情等活動費	会議費	資料作成費	資料購入費	事務所費	事務費	人件費
											○	

事務所NHK受信料(初回分、10月・11月分)
別紙通帳コピー添付

按分率	0.8	按分後金額	4,032円
-----	-----	-------	--------

整理番号	75	経費項目	調査研究費	研修費	広報広聴費	要請陳情等活動費	会議費	資料作成費	資料購入費	事務所費	事務費	人件費
									○			

新聞購読料(公明新聞・聖教新聞)10月分
別紙通帳コピー添付

按分率		按分後金額	3,821円
-----	--	-------	--------

- ※ 領収書は重ならないように貼付すること。なお、領収書が大きい場合は、記入欄を一つにまとめたり、別添とする事も可能である。
- ※ 「整理番号」欄には出納簿の該当する整理番号を記載し、「経費項目」欄には該当する経費項目に○を記載すること。
- ※ 按分した場合は、按分率欄及び按分後金額欄に記載すること。

領収書整理票

(議員名: 杉江繁樹)

整理番号	76	経費項目	調査研究費	研修費	広報広聴費	要請陳情等活動費	会議費	資料作成費	資料購入費	事務所費	事務費	人件費
			○									

ガソリン代
県内各般にわたる調査

ENEOS

納品書(領収書)

2019年10月31日 17:05

売上

トクXXXXXXXXXXXX

携帯カード

車両番号

0026-00

レギュラー

35.30L

S P-01

135円

合計

¥4,765

(消費税10%対象)

内消費税等

クレジット支払

有効期限: XX/XX NC

支払方法: 一括払い

承認番号: 0005177

明細は本領収書の裏面に記載されています。

消費税額表示のない場合は消費税は請求できません。

※領収書は、領収書控えとさせていただきます。

株式会社飯田石油店 常滑SS

愛知県 常滑市多摩字池田7-7

TEL: 0569-35-3611 SS-500196

外-№ 4460-01 〒-№ 05560-5562

外-通番 17-81343

004

2019/10/31

按分率	0.5	按分後金額	2,382円
-----	-----	-------	--------

整理番号	77	経費項目	調査研究費	研修費	広報広聴費	要請陳情等活動費	会議費	資料作成費	資料購入費	事務所費	事務費	人件費

事務所電話代(9月分)
別紙通帳コピー添付

按分率	0.8	按分後金額	5,228円
-----	-----	-------	--------

- ※ 領収書は重ならないように貼付すること。なお、領収書が大きい場合は、記入欄を一つにまとめたり、別添とする事も可能である。
- ※ 「整理番号」欄には出納簿の該当する整理番号を記載し、「経費項目」欄には該当する経費項目に○を記載すること。
- ※ 按分した場合は、按分率欄及び按分後金額欄に記載すること。



普通預金
(兼お借入明細) 4

摘要(お客様メモ)	お支払金額	お預り金額	差引残高(金ごのり)	記号・店番号
[Redacted]	[Redacted]	[Redacted]	[Redacted]	[Redacted]
[Redacted]	[Redacted]	[Redacted]	[Redacted]	[Redacted]
01-10-10 口座振替 3	*274,699	三ツイストモカード		
[Redacted]	[Redacted]	[Redacted]	[Redacted]	[Redacted]

○ 小切手等の証券類によるご入金の場合はそのお払戻しのできる予定の日を次のとおり摘要欄に表示します。

表示	お支払予定日時
証券類(○) 取立(○)	(○)で表示されている日の午後
振込(○) 振替(○)	(お支払可能時刻は小切手等の証券)によって異なります。詳細は窓口へお問い合わせください。
記当金(○)	

○ 自動支払い、お振込金などの内容は摘要欄または金額欄に、漢字またはカナ文字で表示します。
(お振込人名などをカナ表示する場合、一部省略または略記させていただくことがあります。ご不明な点は当店へご照会ください。)

○ 記号のご説明
K, M…入金
L…振替入金
Q…支払い
R…振替支払い
T…後日記帳分



2019年10月10日のお支払い明細

2019年9月25日 発行

お名前 杉江 繁樹 様
 お支払い日 2019年10月10日 (木)
 お支払い合計額 274,699円

金融機関
 支店
 科目
 口座番号



会員番号
 (カード名称/
 加入・切替日)



お客様の個人情報保護のため、口座番号の下3桁を表示して
 おりません

お客様の個人情報保護のため、会員番号の下3桁を表示して
 ありません。

ご利用日	ご利用店名	ご利用金額	支払区分	今回回数	お支払い金額	(お支払い総額)		(内手数料)		備考	
						現地通貨額	略称	換算レート	換算日		
杉江 繁樹 様	ご利用分										
#											
#											
#											
#											
#											
#											
#											
#											
#											
#	19/08/06	ETC 名古屋高速道路		770	1	1	770	自丸の内	至大高出口	普通車	
#	19/08/06	ETC 名古屋高速道路		770	1	1	770	自星崎	至丸の内出口	普通車	
#	19/08/06	ETC 特別割引分 (愛知県道路公社)		500	1	1	500	自大高	至常滑	普通車	
#	19/08/06	ETC 特別割引分 (愛知県道路公社)		500	1	1	500	自常滑	至大高	普通車	
#	19/08/07	ETC 名古屋高速道路		770	1	1	770	自丸の内	至大高出口	普通車	
#	19/08/07	ETC 名古屋高速道路		770	1	1	770	自星崎	至丸の内出口	普通車	
#	19/08/07	ETC 特別割引分 (愛知県道路公社)		500	1	1	500	自大高	至常滑	普通車	
#	19/08/07	ETC 特別割引分 (愛知県道路公社)		500	1	1	500	自常滑	至大高	普通車	
#	19/08/08	ETC 名古屋高速道路		770	1	1	770	自丸の内	至大高出口	普通車	
#	19/08/08	ETC 名古屋高速道路		770	1	1	770	自星崎	至丸の内出口	普通車	
#	19/08/08	ETC 後納分 (愛知県道路公社)		620	1	1	620	自大高	至常滑	普通車	
#	19/08/08	ETC 特別割引分 (愛知県道路公社)		500	1	1	500	自常滑	至大高	普通車	
#	19/08/09	ETC 名古屋高速道路		770	1	1	770	自丸の内	至大高出口	普通車	
#	19/08/09	ETC 名古屋高速道路		770	1	1	770	自星崎	至丸の内出口	普通車	
#	19/08/09	ETC 特別割引分 (愛知県道路公社)		500	1	1	500	自大高	至常滑	普通車	
#	19/08/09	ETC 特別割引分 (愛知県道路公社)		500	1	1	500	自常滑	至大高	普通車	
#											
#											
#											
#	19/08/16	ETC 名古屋高速道路		770	1	1	770	自星崎	至丸の内出口	普通車	
#	19/08/16	ETC 名古屋高速道路		770	1	1	770	自丸の内	至大高出口	普通車	

65

お
 県庁にて
 県政調査
 P/S
 県庁にて
 県政調査
 県
 県庁にて
 県政調査
 県
 県庁にて
 県政調査

お
 県庁にて
 県政調査
 政調会へ出席

ご利用日	ご利用店名	ご利用金額	支払区分	今回回数	お支払い金額	(お支払い総額)		(内手数料)		備考
						現地通貨額	略称	換算レート	換算日	
# 19/08/16	ETC 後納分 (愛知県道路公社)	620	1	1	620	自大高	至常滑	普通車	○	}
# 19/08/16	ETC 後納分 (愛知県道路公社)	620	1	1	620	自常滑	至大高	普通車	○	
#										
#										
B#										
#										
#										
#										
#										
#										
#										
#										
# 19/08/20	ETC 名古屋高速道路	770	1	1	770	自星崎	至丸の内出口	普通車	○	}
# 19/08/20	ETC 名古屋高速道路	770	1	1	770	自丸の内	至大高出口	普通車	○	
# 19/08/20	ETC 後納分 (愛知県道路公社)	620	1	1	620	自大高	至常滑	普通車	○	
# 19/08/20	ETC 後納分 (愛知県道路公社)	620	1	1	620	自常滑	至大高	普通車	○	
# 19/08/20	知多半島ケーブル利用料	2,376	1	1	2,376				○	
#										
#										
#										
#										
#										
#										
#										
B#										
# 19/08/28	NTTコミュニケーションズ	1,188	1	1	1,188	8月分			○	
#										
# 19/08/28	ETC 名古屋高速道路	770	1	1	770	自丸の内	至大高出口	普通車	○	}
# 19/08/28	ETC 名古屋高速道路	770	1	1	770	自星崎	至丸の内出口	普通車	○	
# 19/08/28	ETC 後納分 (愛知県道路公社)	620	1	1	620	自大高	至常滑	普通車	○	
#										
# 19/08/28	ETC 後納分 (愛知県道路公社)	620	1	1	620	自常滑	至大高	普通車	○	
#										
#										
B#										
#										
#										
#										
#										
#										
#										
#										
#										

65
 8/20
 県庁に2
 政調会
 出席
 66

67
 8/28
 65
 平川愛知
 11-ア中央
 新幹線
 建設促進
 愛知県
 期成同盟会
 総会出席

ご利用日	ご利用店名	ご利用金額	支払区分	今回回数	お支払い金額	(お支払い総額)	(内手数料)	備考
						現地通貨額	略称	
#								
B#								
#								
#								
#								
#								
#								
#	19/09/05	中部電力 電気利用料金		1	1	7,279	19年 9月	68
#								
#								
#								
B#	19/09/11	08月分 au電話利用料		1	1	12,566		69
#								
#								
#								
杉江								
#								
#								
#								
#								
#								
#								
#								
#								
#								
#								

三井住友カード株式会社
 大阪市中央区今橋4丁目 5-15
 登録番号 近畿財務局長(12) 第00209号

お問い合わせ先 お手元にカードをご用意の上、お手続きください。
 0120-498-012
 ※電話番号はお間違いないようにおかけください。
 カード紛失盗難/24時間年中無休 0120-919-456 (06-6445-3530)

領収書整理票

(議員名:杉江繁樹)

整理番号	78	経費項目	調査研究費	研修費	広報広聴費	要請陳情等活動費	会議費	資料作成費	資料購入費	事務所費	事務費	人件費
											○	

事務所複合機リース代(10月分)
別紙通帳コピー添付

按分率	0.8	按分後金額	8,467円
-----	-----	-------	--------

整理番号	79	経費項目	調査研究費	研修費	広報広聴費	要請陳情等活動費	会議費	資料作成費	資料購入費	事務所費	事務費	人件費
					○							

ホームページ管理料(10月分)
別紙通帳コピー添付

按分率	0.8	按分後金額	2,400円
-----	-----	-------	--------

- ※ 領収書は重ならないように貼付すること。なお、領収書が大きい場合は、記入欄を一つにまとめたり、別添とすることも可能である。
- ※ 「整理番号」欄には出納簿の該当する整理番号を記載し、「経費項目」欄には該当する経費項目に○を記載すること。
- ※ 按分した場合は、按分率欄及び按分後金額欄に記載すること。

領収書整理票

(議員名:杉江繁樹)

整理番号	80	経費項目	調査研究費	研修費	広報広聴費	要請陳情等活動費	会議費	資料作成費	資料購入費	事務所費	事務費	人件費
									○			

新聞購読料(中日・日本経済・中部経済)10月分
別紙通帳コピー添付

按分率		按分後金額	11,286円
-----	--	-------	---------

整理番号	81	経費項目	調査研究費	研修費	広報広聴費	要請陳情等活動費	会議費	資料作成費	資料購入費	事務所費	事務費	人件費
											○	

事務所複合機コピー代(10月分)
別紙通帳コピー添付

按分率	0.8	按分後金額	2,200円
-----	-----	-------	--------

- ※ 領収書は重ならないように貼付すること。なお、領収書が大きい場合は、記入欄を一つにまとめたり、別添とすることも可能である。
- ※ 「整理番号」欄には出納簿の該当する整理番号を記載し、「経費項目」欄には該当する経費項目に○を記載すること。
- ※ 按分した場合は、按分率欄及び按分後金額欄に記載すること。

領収書整理票

(議員名:杉江繁樹)

整理番号	82	経費項目	調査研究費	研修費	広報広聴費	要請陳情等活動費	会議費	資料作成費	資料購入費	事務所費	事務費	人件費
						○						

県外要望活動(東京)交通費
 * 県外活動報告書 番号4参照
 (名古屋駅→東京駅)
 別紙領収書添付

按分率		按分後金額	13,970円
-----	--	-------	---------

整理番号	83	経費項目	調査研究費	研修費	広報広聴費	要請陳情等活動費	会議費	資料作成費	資料購入費	事務所費	事務費	人件費
						○						

県外要望活動(東京)交通費
 * 県外活動報告書 番号4参照
 (羽田空港→中部国際空港)
 別紙領収書添付

按分率		按分後金額	9,830円
-----	--	-------	--------

- ※ 領収書は重ならないように貼付すること。なお、領収書が大きい場合は、記入欄を一つにまとめたり、別添とすることも可能である。
- ※ 「整理番号」欄には出納簿の該当する整理番号を記載し、「経費項目」欄には該当する経費項目に○を記載すること。
- ※ 按分した場合は、按分率欄及び按分後金額欄に記載すること。

No. 80025694 エクスプレス予約
表示日 2019年11月22日 22時47分ご利用票 兼 領収書
SALES SLIP AND RECEIPT

下記、正に領収致しました。

This is certify that Central Japan Railway Company has received the following.

東海旅客鉄道株式会社
Central Japan Railway Company宛名
RECEIVED FROM

杉江 繁樹

様

お預かり番号
RESERVATION NUMBER 2008クレジットカード番号
CARD NUMBER ■■■■XXXX-XXXX-XXXX■■■■金額計
TOTAL AMOUNT ￥13,970
(クレジットカード利用)内容
DETAIL きっぷのご購入代金購入日
DATE OF PURCHASE 2019年11月6日乗車日
DATE OF DEPARTURE 11月20日列車名・券種
利用区間のぞみ16号
名古屋
FROM東京
TO

￥13,970



WEB 7f13ec159168428467c1faffe3ede1bf
2019年11月22日 22:54領収書
RECEIPT

下記の金額正に領収いたしました。

RECEIVED FROM : 杉江 繁樹 様

金額

THE SUM OF : ￥ 9,830 円 (税込み)

但し	IN PAYMENT OF	運賃として AIR FARE-FREIGHT
航空券番号	TICKET NUMBER	1311477680933
航空券発行日	DATE OF ISSUE	2019年11月07日
発行所	PLACE OF ISSUE	日本航空
備考	REMARKS	現金・クレジットカード・その他のお支払い分を含みます

日本航空株式会社
Japan Airlines Co., Ltd.

ご利用区間・運賃明細

お客様	搭乗日	出発地	到着地	便名	利用運賃	金額
SUGIE SHIGEKI 様	11月21日(木)	東京(羽田)	名古屋(中部)	JAL209	特便割引1-タイプC	¥9,830

合計金額 ￥9,830

領収書整理票

(議員名:杉江繁樹)

整理番号	84	経費項目	調査研究費	研修費	広報広聴費	要請陳情等活動費	会議費	資料作成費	資料購入費	事務所費	事務費	人件費
						○						

県外要望活動(東京)交通費
 * 県外活動報告書 番号5参照
 (東京駅→名古屋駅)
 別紙領収書添付

按分率		按分後金額	13,970円
-----	--	-------	---------

整理番号	85	経費項目	調査研究費	研修費	広報広聴費	要請陳情等活動費	会議費	資料作成費	資料購入費	事務所費	事務費	人件費
						○						

県外要望活動(東京)交通費
 * 県外活動報告書 番号5参照
 (名古屋駅→東京駅)
 別紙領収書添付

按分率		按分後金額	13,970円
-----	--	-------	---------

- ※ 領収書は重ならないように貼付すること。なお、領収書が大きい場合は、記入欄を一つにまとめたり、別添とすることも可能である。
- ※ 「整理番号」欄には出納簿の該当する整理番号を記載し、「経費項目」欄には該当する経費項目に○を記載すること。
- ※ 按分した場合は、按分率欄及び按分後金額欄に記載すること。

No. 90025694 エクスプレス予約
表示日 2019年12月6日 23時14分ご利用票 兼 領収書
SALES SLIP AND RECEIPT

下記、正に領収致しました。

This is certify that Central Japan Railway Company has received the following.

東海旅客鉄道株式会社
Central Japan Railway Company宛名
RECEIVED FROM

杉江 繁樹

様

お預かり番号
RESERVATION NUMBER 2009クレジットカード番号
CARD NUMBER ■■■■XXXX-XXXX-XXXX-■■■■金額計
TOTAL AMOUNT ￥13,970
(クレジットカード利用) 内容
DETAIL きっぷのご購入代金購入日
DATE OF PURCHASE 2019年11月6日 乗車日
DATE OF DEPARTURE 11月26日列車名・券種
利用区間 のぞみ41号
東京 名古屋 ￥13,970
FROM TO

No. 01025694 エクスプレス予約
表示日 2019年12月6日 23時13分ご利用票 兼 領収書
SALES SLIP AND RECEIPT

下記、正に領収致しました。

This is certify that Central Japan Railway Company has received the following.

東海旅客鉄道株式会社
Central Japan Railway Company宛名
RECEIVED FROM

杉江 繁樹

様

お預かり番号
RESERVATION NUMBER 2010クレジットカード番号
CARD NUMBER ■■■■XXXX-XXXX-XXXX-■■■■金額計
TOTAL AMOUNT ￥13,970
(クレジットカード利用)内容
DETAIL きっぷのご購入代金購入日
DATE OF PURCHASE 2019年11月12日乗車日
DATE OF DEPARTURE 11月25日列車名・券種
利用区間のぞみ36号
名古屋
FROM東京
TO

￥13,970



領収書整理票

(議員名:杉江繁樹)

整理番号	86	経費項目	調査研究費	研修費	広報広聴費	要請陳情等活動費	会議費	資料作成費	資料購入費	事務所費	事務費	人件費
											○	

事務所用ケーブルテレビ料金(8月分)
別紙添付

按分率	0.8	按分後金額	1,900円
-----	-----	-------	--------

整理番号	87	経費項目	調査研究費	研修費	広報広聴費	要請陳情等活動費	会議費	資料作成費	資料購入費	事務所費	事務費	人件費
											○	

事務所用インターネット接続料(9月分)
別紙添付

按分率	0.8	按分後金額	950円
-----	-----	-------	------

- ※ 領収書は重ならないように貼付すること。なお、領収書が大きい場合は、記入欄を一つにまとめたり、別添とすることも可能である。
- ※ 「整理番号」欄には出納簿の該当する整理番号を記載し、「経費項目」欄には該当する経費項目に○を記載すること。
- ※ 按分した場合は、按分率欄及び按分後金額欄に記載すること。

領収書整理票

(議員名:杉江繁樹)

整理番号	88	経費項目	調査研究費	研修費	広報広聴費	要請陳情等活動費	会議費	資料作成費	資料購入費	事務所費	事務費	人件費
										○		

事務所電気代(10月分)

別紙添付

按分率	0.8	按分後金額	4,777円
-----	-----	-------	--------

整理番号	89	経費項目	調査研究費	研修費	広報広聴費	要請陳情等活動費	会議費	資料作成費	資料購入費	事務所費	事務費	人件費
											○	

au携帯電話料金(9月分)

別紙添付

按分率	0.8	按分後金額	9,204円
-----	-----	-------	--------

- ※ 領収書は重ならないように貼付すること。なお、領収書が大きい場合は、記入欄を一つにまとめたり、別添とすることも可能である。
- ※ 「整理番号」欄には出納簿の該当する整理番号を記載し、「経費項目」欄には該当する経費項目に○を記載すること。
- ※ 按分した場合は、按分率欄及び按分後金額欄に記載すること。

領収書整理票

(議員名:杉江繁樹)

整理番号	90	経費項目	調査研究費	研修費	広報広聴費	要請陳情等活動費	会議費	資料作成費	資料購入費	事務所費	事務費	人件費
			○									

ETC通行料金(9月分)県内各般にわたる調査
別紙添付

按分率		按分後金額	6,520円
-----	--	-------	--------

整理番号	91	経費項目	調査研究費	研修費	広報広聴費	要請陳情等活動費	会議費	資料作成費	資料購入費	事務所費	事務費	人件費
			○									

ガソリン代
県内各般にわたる調査



納品書(領収書)

2019年11月12日 20:11

売上
 加付 様
 トーカ XXXXXXXXXXXX
 提携カード
 車両番号
 0026-00
 レジュー
 21.74L
 SP-07
 *

合計 138円 ¥3,000
 (消費税10%対象 ¥3,000
 内消費税等 ¥273)

クレジット支払
 有効期限: XX/XX NC
 支払方法: 一括払い
 承認番号: 0003569

※本領収書は、領収書の発行日から起算して、3ヶ月以内の期間に限り、領収書の発行を請求することができます。
 ※領収書の発行は、領収書の発行日より前日までにお願いします。

株式会社飯田石油店 常滑SS
 愛知県 常滑市多摩字池田7-1
 TEL: 0569-35-3611 SS-500196
 FAX: 0569-3535-03 〒476-0824-9826
 カジ通番17-83841
 004 2019/11/12

按分率	0.5	按分後金額	1,500円
-----	-----	-------	--------

※ 領収書は重ならないように貼付すること。なお、領収書が大きい場合は、記入欄を一つにまとめたり、別添とすることも可能である。
 ※ 「整理番号」欄には出納簿の該当する整理番号を記載し、「経費項目」欄には該当する経費項目に○を記載すること。
 ※ 按分した場合は、按分率欄及び按分後金額欄に記載すること。

領収書整理票

(議員名:杉江繁樹)

整理番号	93	経費項目	調査研究費	研修費	広報広聴費	要請陳情等活動費	会議費	資料作成費	資料購入費	事務所費	事務費	人件費
						○						

県外要望活動(東京)

* 県外活動報告書 番号4参照

タクシー代 (東京駅→文化庁)

領 収 証

(チケット・カード・クーポン)

2019年11月20日

無線番号 1021号

乗車料金 ¥1620円

計 1620円

お忘れ物・お問合せは

カスタマーサポートデスクへ

TEL 0570 (08) 2151 平日9:00~17:00

日本交通 千住営業所

TEL 03 (3888) 2151

GPS)402-2944-473A

按分率		按分後金額	1,620円
-----	--	-------	--------

整理番号	94	経費項目	調査研究費	研修費	広報広聴費	要請陳情等活動費	会議費	資料作成費	資料購入費	事務所費	事務費	人件費
						○						

県外要望活動(東京)

* 県外活動報告書 番号4参照

タクシー代 (財務省→浜松町駅)

領 収 書

現・チ・ク・割引 No.1523

日付 19年11月21日

車番 101550 000

基本運賃 ¥1300円

運賃料金計 ¥1300円

通行料他計 ¥0円

合計 ¥1300円

上記の通り領収致しました

㈱グリーンキャブ本社

162-0052

新宿区戸山3-15-1

お忘れ物は

TEL 03-5272-1520

ご意見、ご要望は

TEL 03-3205-6622

タクシーのご利用は

TEL 03-3203-8181

GPSコード

1-39451-03387

按分率		按分後金額	1,300円
-----	--	-------	--------

※ 領収書は重ならないように貼付すること。なお、領収書が大きい場合は、記入欄を一つにまとめたり、別添とすることも可能である。

※ 「整理番号」欄には出納簿の該当する整理番号を記載し、「経費項目」欄には該当する経費項目に○を記載すること。

※ 按分した場合は、按分率欄及び按分後金額欄に記載すること。

領収書整理票

(議員名:杉江繁樹)

整理番号	95	経費項目	調査研究費	研修費	広報広聴費	要請陳情等活動費	会議費	資料作成費	資料購入費	事務所費	事務費	人件費
			○									

ガソリン代
県内各般にわたる調査

SOENEOS

納品書(領収書)

2019年11月22日 14:51

売上

カイン様

トクXXXXXXXXXXXX

提携カード

車両番号

0026-00

レギュラー

48.33L

SP-01

※

¥6,670

合計

(消費税10%対象)

内消費税等

クレジット支払

有効期限: XX/XX NC

支払方法: 一括払い

承認番号: 0004655

※

現金で決済した場合は領収書にのみ記入してください。

消費税額表示のない場合は消費税を請求できません。

※

領収書には 地方自治体から発行されます。

株式会社飯田石油店 常滑SS

愛知県常滑市多摩字池田7-7

TEL: 0569-35-3611 SS-500196

E-Mail: No. 7846-01 〒-No. 9414-9416

外通番 17-85473

005

2019/11/22

按分率	0.5	按分後金額	3,335円
-----	-----	-------	--------

整理番号		経費項目	調査研究費	研修費	広報広聴費	要請陳情等活動費	会議費	資料作成費	資料購入費	事務所費	事務費	人件費

按分率		按分後金額	
-----	--	-------	--

- ※ 領収書は重ならないように貼付すること。なお、領収書が大きい場合は、記入欄を一つにまとめたり、別添とすることも可能である。
- ※ 「整理番号」欄には出納簿の該当する整理番号を記載し、「経費項目」欄には該当する経費項目に○を記載すること。
- ※ 按分した場合は、按分率欄及び按分後金額欄に記載すること。

領収書整理票

(議員名:杉江繁樹)

整理番号	96	経費項目	調査研究費	研修費	広報広聴費	要請陳情等活動費	会議費	資料作成費	資料購入費	事務所費	事務費	人件費
						○						

県外要望活動(東京)

* 県外活動報告書 番号5参照

宿泊費

別紙領収書添付

按分率		按分後金額	9,200円
-----	--	-------	--------

整理番号	97	経費項目	調査研究費	研修費	広報広聴費	要請陳情等活動費	会議費	資料作成費	資料購入費	事務所費	事務費	人件費
						○						

県外要望活動(東京)

* 県外活動報告書 番号4参照

宿泊費

別紙領収書添付

按分率		按分後金額	12,194円
-----	--	-------	---------

- ※ 領収書は重ならないように貼付すること。なお、領収書が大きい場合は、記入欄を一つにまとめたり、別添とすることも可能である。
- ※ 「整理番号」欄には出納簿の該当する整理番号を記載し、「経費項目」欄には該当する経費項目に○を記載すること。
- ※ 按分した場合は、按分率欄及び按分後金額欄に記載すること。

領収書整理番号 96



住所:
Agoda Company Pte, Ltd.
30 Cecil Street
Prudential Tower #19-08
Singapore 049712
Company No/GST 200506877R

電話番号: +44 (0)20 3027 7900

予約番号 452227304
請求日 November 22, 2019

領収書

宿泊者氏名 & 住所	
名前	Shigeki Sugie
請求書送付先	-
E メールアドレス	[REDACTED]

記述	合計
ホテル名	Super Hotel Lohas Akasaka
期間	November 25, 2019 - November 26, 2019 1 night(s)
部屋タイプ	Standard Double Room
部屋数	1
エクストラベッド数	0
客室合計金額	USD 85.03
エクストラベッド合計金額	USD 0.00
総合金額	USD 85.03
クレジットカード請求額	JPY 9,200 (USD 85.03)

この領収書は自動的に作成されています。



Authorized Stamp & Signature

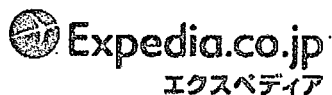

お客様の領収書



杉江 繁樹

エクスペディア旅程番号 : 7489768361902

ホテル

センチュリオンホテル・レジデンシャル・赤坂

赤坂 3-12-3, , 港区, Tokyo-to, 107-0052 日本

チェックイン : 2019 年 11 月 20 日

チェックアウト : 2019 年 11 月 21 日

宿泊日数 : 1

部屋タイプ : スーベリア セミダブルルーム 禁煙(ダブルベッド1台)

部屋数 : 1

客室料金 : ￥10,078

税およびサービス料* : ￥2,116

お支払い済みの合計料金 : ￥12,194

BEX Travel Asia Pte Ltd, Singapore Travel Licence No. 02420

(Company Registration Number: 201113337M)

38 Beach Road, #09-12 South Beach Tower, Singapore 189767

領収書発行日 : 2019 年 11 月 22 日

領収書整理票

(議員名: 杉江繁樹)

整理番号	98	経費項目	調査研究費	研修費	広報広聴費	要請陳情等活動費	会議費	資料作成費	資料購入費	事務所費	事務費	人件費
											○	

自動車リース料(初回11月分)
(トヨタカローラ名古屋)

印紙税申告納付につき名古屋中
税務署承認済

領 収 証

No. 450889

注文ナンバー/受注ナンバー					

杉江繁樹 様

		百万	7	千	4	8	0	0	円
--	--	----	---	---	---	---	---	---	---

但し 自動車リース料 初回11月分

上記の通り正に領収致しました

金 種	11	現 金			7	4	8	0	0
	12	小 切 手			7	4	8	0	0
		手形()通							

車 両 代 等	百万	千	円
整備代・部品代等			
自動車任意保険料			
JAF 加入料			
情 報 通 信			
リース料	7	4	800
消 費 税			

お 客 様 コ ー ド					

毎度お引き立てを賜りありがとうございます

2019年11月22日

トヨタカローラ株式会社
本社 名古屋 丁目6番2号
電話 (052) 71(代表)
73(経理直通)

濃緑色複写記入でないもの、お客様名・金額・領収月日を訂正したもの、社印・取扱者印のないものは無効です。保険料・諸税充当額については、後日正規領収証発行の場合、本領収証は無効となります。

店 舗 名	取扱者印
常滑	

按分率	0.5	按分後金額	37,400円
-----	-----	-------	---------

- ※ 領収書は重ならないように貼付すること。なお、領収書が大きい場合は、記入欄を一つにまとめたり、別添とすることも可能である。
- ※ 「整理番号」欄には出納簿の該当する整理番号を記載し、「経費項目」欄には該当する経費項目に○を記載すること。
- ※ 按分した場合は、按分率欄及び按分後金額欄に記載すること。

領収書整理票

(議員名:杉江繁樹)

整理番号	99	経費項目	調査研究費	研修費	広報広聴費	要請陳情等活動費	会議費	資料作成費	資料購入費	事務所費	事務費	人件費
										○		

事務所家賃(12月分)
別紙通帳コピー添付

按分率	0.8	按分後金額	69,120円
-----	-----	-------	---------

整理番号	100	経費項目	調査研究費	研修費	広報広聴費	要請陳情等活動費	会議費	資料作成費	資料購入費	事務所費	事務費	人件費
										○		

事務所水道料金(9月分、10月分)
別紙通帳コピー添付

按分率	0.8	按分後金額	943円
-----	-----	-------	------

- ※ 領収書は重ならないように貼付すること。なお、領収書が大きい場合は、記入欄を一つにまとめたり、別添とすることも可能である。
- ※ 「整理番号」欄には出納簿の該当する整理番号を記載し、「経費項目」欄には該当する経費項目に○を記載すること。
- ※ 按分した場合は、按分率欄及び按分後金額欄に記載すること。

領収書整理票

(議員名: 杉江繁樹)

整理番号	101	経費項目	調査研究費	研修費	広報広聴費	要請陳情等活動費	会議費	資料作成費	資料購入費	事務所費	事務費	人件費
									○			

新聞購読料(公明新聞・聖教新聞) 11月分
別紙通帳コピー添付

按分率		按分後金額	3,821円
-----	--	-------	--------

整理番号		経費項目	調査研究費	研修費	広報広聴費	要請陳情等活動費	会議費	資料作成費	資料購入費	事務所費	事務費	人件費

按分率		按分後金額	
-----	--	-------	--

- ※ 領収書は重ならないように貼付すること。なお、領収書が大きい場合は、記入欄を一つにまとめたり、別添とすることも可能である。
- ※ 「整理番号」欄には出納簿の該当する整理番号を記載し、「経費項目」欄には該当する経費項目に○を記載すること。
- ※ 按分した場合は、按分率欄及び按分後金額欄に記載すること。



普通預金 5
(兼お借入明細)

摘要(お客様メモ)	お支払金額	お預り金額	差引残高(入金・お借入) (出金は赤字)	記号・店番号
01-11-11 口座振替 3	*260,939	三菱信託モカート		



○ 小切手等の証券類によるご入金の場合はそのお払戻しのできる予定の日を次のとおり摘要欄に表示します。

表示	お支払予定日時
証券類(〇〇) 取立(〇〇)	(〇〇)で表示されている日の午後
振込(〇〇) 振替(〇〇)	お支払可能時刻は小切手等の種類によって異なります。詳細は窓口へお問い合わせください。
配当金(〇〇)	

○ 自動支払い、お振込金などの内容は摘要欄または金額欄に、漢字またはカナ文字で表示します。
(お振込人名などをカナ表示する場合、一部省略または略記させていただくことがあります。ご不明な点は当店へご照会ください。)

○ 記号のご説明
K, M…入金
L…振替入金
Q…支払い
R…振替支払い
T…後日記帳分

ご利用日	ご利用店名	ご利用金額	支払区分	今回回数	お支払い金額	(お支払い総額)		(内手数料)		備考
						現地通貨額	略称	換算レート	換算日	
# 19/09/18	ETC 後納分 (愛知県道路公社)	180	1	1	180	自りんくう本	至りんくう本	普通車		9/18 中部国際空港 第2ターミナル 開業記念 祝賀会へ出席
# 19/09/18	ETC 後納分 (愛知県道路公社)	180	1	1	180	自りんくう本	至りんくう本	普通車		

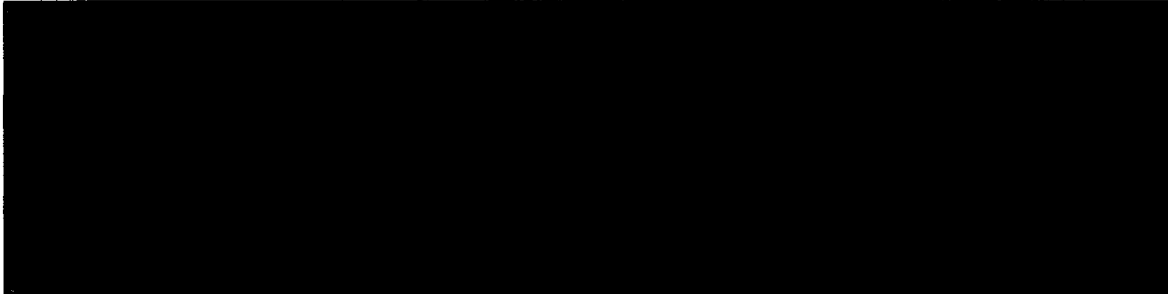

# 19/09/20	知多半島ケーブル利用料	2,376	1	1	2,376					86
------------	-------------	-------	---	---	-------	--	--	--	--	----

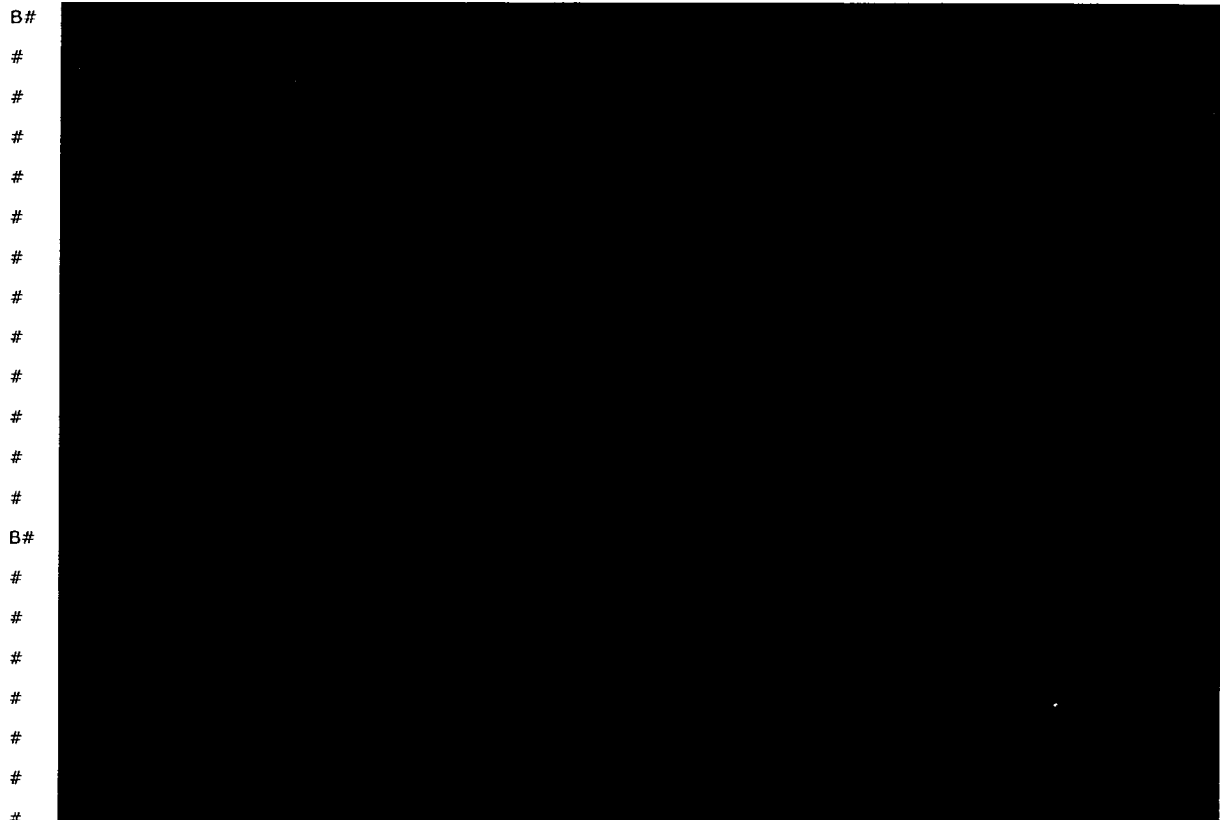

# 19/09/28	NTTコミュニケーションズ	1,188	1	1	1,188	9月分				87
------------	---------------	-------	---	---	-------	-----	--	--	--	----

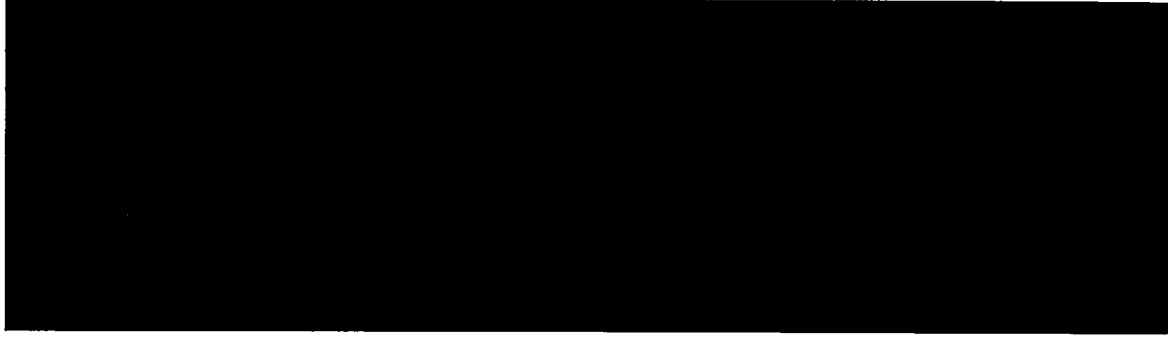

# 19/10/04	中部電力 電気利用料金	5,972	1	1	5,972	19年10月				88
------------	-------------	-------	---	---	-------	--------	--	--	--	----



ご利用日	ご利用店名	ご利用金額	支払区分	今回回数	お支払い金額	(お支払い総額)		(内手数料)		備考
						現地通貨額	略称	換算レート	換算日	
B#										
B#										
#										
#										
#										
#										
#										
B#	19/10/11 09月分 au電話利用料	11,506	1	1	11,506					89
#										
#										
杉江										
#										
#										
#										
#										
#										
#										
#										
B#										
#										
#										
#										
#										
#										
#										

※本表は、ご利用のカードの明細書に準じて記載しております。

三井住友カード株式会社
 大阪市中央区今橋4丁目 5-15
 登録番号 近畿財務局長(12) 第00209号

お問い合わせ先 お手元にカードをご用意の上、お手続きください。
 0120-498-012
 ※電話番号はお間違いのないようにおかけください。
 カード紛失盗難/24時間年中無休 0120-919-456 (06-6445-3530)

領収書整理票

(議員名:杉江繁樹)

整理番号	102	経費項目	調査研究費	研修費	広報広聴費	要請陳情等活動費	会議費	資料作成費	資料購入費	事務所費	事務費	人件費
											○	

事務所電話代(10月分)
別紙通帳コピー添付

按分率	0.8	按分後金額	5,452円
-----	-----	-------	--------

整理番号	103	経費項目	調査研究費	研修費	広報広聴費	要請陳情等活動費	会議費	資料作成費	資料購入費	事務所費	事務費	人件費
											○	

事務所複合機リース代(11月分)
別紙通帳コピー添付

按分率	0.8	按分後金額	8,467円
-----	-----	-------	--------

- ※ 領収書は重ならないように貼付すること。なお、領収書が大きい場合は、記入欄を一つにまとめたり、別添とすることも可能である。
- ※ 「整理番号」欄には出納簿の該当する整理番号を記載し、「経費項目」欄には該当する経費項目に○を記載すること。
- ※ 按分した場合は、按分率欄及び按分後金額欄に記載すること。

領収書整理票

(議員名: 杉江繁樹)

整理番号	104	経費項目	調査研究費	研修費	広報広聴費	要請陳情等活動費	会議費	資料作成費	資料購入費	事務所費	事務費	人件費
					○							

ホームページ管理料(11月分)
別紙通帳コピー添付

按分率	0.8	按分後金額	2,400円
-----	-----	-------	--------

整理番号	105	経費項目	調査研究費	研修費	広報広聴費	要請陳情等活動費	会議費	資料作成費	資料購入費	事務所費	事務費	人件費
									○			

新聞購読料(中日・日本経済・中部経済)11月分
別紙通帳コピー添付

按分率		按分後金額	11,286円
-----	--	-------	---------

- ※ 領収書は重ならないように貼付すること。なお、領収書が大きい場合は、記入欄を一つにまとめたり、別添とすることも可能である。
- ※ 「整理番号」欄には出納簿の該当する整理番号を記載し、「経費項目」欄には該当する経費項目に○を記載すること。
- ※ 按分した場合は、按分率欄及び按分後金額欄に記載すること。

領収書整理票

(議員名:杉江繁樹)

整理番号	106	経費項目	調査研究費	研修費	広報広聴費	要請陳情等活動費	会議費	資料作成費	資料購入費	事務所費	事務費	人件費
			○									

ガソリン代
県内各般にわたる調査



納品書(領収書)
2019年12月05日 08:27

売上
加付 様
トクXXXXXXXXXXXX
提携カード
車両番号
0026-00
レギュラー
34.01L
P-01
138円
* ¥4,693
¥4,693
¥4,693
¥427)

合計
(消費税10%対象
内消費税等
クレジット支払
有効期限: XX/XX NC
支払方法: 一括払い
承認番号: 0002401

現金で全額上記の現金引当金にてお支払い頂きます。
消費税課税表示のない場合は消費税を請求させていただきます。
消費税には 地方消費税が含まれています。

株式会社飯田石油店 常滑SS
愛知県 常滑市多摩字池田7-7
TEL: 0569-35-3611 SS-500196
ｼｰﾄNo 6465-01 〒-9No1863-1865
ｸﾘｰﾝ番17-87674
004
2019/12/05

按分率	0.5	按分後金額	2,346円
-----	-----	-------	--------

整理番号	107	経費項目	調査研究費	研修費	広報広聴費	要請陳情等活動費	会議費	資料作成費	資料購入費	事務所費	事務費	人件費

事務所複合機コピー代(11月分)
別紙通帳コピー添付

按分率	0.8	按分後金額	2,200円
-----	-----	-------	--------

- ※ 領収書は重ならないように貼付すること。なお、領収書が大きい場合は、記入欄を一つにまとめたり、別添とすることも可能である。
- ※ 「整理番号」欄には出納簿の該当する整理番号を記載し、「経費項目」欄には該当する経費項目に○を記載すること。
- ※ 按分した場合は、按分率欄及び按分後金額欄に記載すること。

領収書整理票

(議員名:杉江繁樹)

整理番号	108	経費項目	調査研究費	研修費	広報広聴費	要請陳情等活動費	会議費	資料作成費	資料購入費	事務所費	事務費	人件費
											○	

事務所用ケーブルテレビ料金(9月分)
別紙添付

按分率	0.8	按分後金額	1,936円
-----	-----	-------	--------

整理番号	109	経費項目	調査研究費	研修費	広報広聴費	要請陳情等活動費	会議費	資料作成費	資料購入費	事務所費	事務費	人件費
											○	

事務所用インターネット接続料(10月分)
別紙添付

按分率	0.8	按分後金額	950円
-----	-----	-------	------

- ※ 領収書は重ならないように貼付すること。なお、領収書が大きい場合は、記入欄を一つにまとめたり、別添とすることも可能である。
- ※ 「整理番号」欄には出納簿の該当する整理番号を記載し、「経費項目」欄には該当する経費項目に○を記載すること。
- ※ 按分した場合は、按分率欄及び按分後金額欄に記載すること。

領収書整理票

(議員名:杉江繁樹)

整理番号	110	経費項目	調査研究費	研修費	広報広聴費	要請陳情等活動費	会議費	資料作成費	資料購入費	事務所費	事務費	人件費
										○		

事務所電気代(11月分)
別紙添付

按分率	0.8	按分後金額	4,165円
-----	-----	-------	--------

整理番号	111	経費項目	調査研究費	研修費	広報広聴費	要請陳情等活動費	会議費	資料作成費	資料購入費	事務所費	事務費	人件費
											○	

au携帯電話料金(10月分)
別紙添付

按分率	0.8	按分後金額	11,185円
-----	-----	-------	---------

- ※ 領収書は重ならないように貼付すること。なお、領収書が大きい場合は、記入欄を一つにまとめたり、別添とすることも可能である。
- ※ 「整理番号」欄には出納簿の該当する整理番号を記載し、「経費項目」欄には該当する経費項目に○を記載すること。
- ※ 按分した場合は、按分率欄及び按分後金額欄に記載すること。

領収書整理票

(議員名:杉江繁樹)

整理番号	112	経費項目	調査研究費	研修費	広報広聴費	要請陳情等活動費	会議費	資料作成費	資料購入費	事務所費	事務費	人件費
			○									

ガソリン代
県内各般にわたる調査



納品書(領収書)

2019年12月11日 17:59

売上

マイン様

トクXXXXXXXXXXXX

提携カード

車両番号

0026-00

レギュラー

44.71L

P-19

※

¥6,170

合計

¥6,170

(消費税10%対象)

内消費税等

¥561

クレジット支払

有効期限: XX/XX NC

支払方法: 一括払い

承認番号: 0004686

現金でお買上げの場合は領収書にかえておいて頂きます。

消費税率表示のない場合は消費税を請求させていただきます。

※請求いたします。

消費税には 地方消費税が含まれています。

株式会社飯田石油店 常滑SS

愛知県 常滑市多屋字池田7-7

TEL:0569-35-3611 SS-500196

レトNo 4261-07 〒-4No2944-2946

外通番17-89889

005

2019/12/11

按分率	0.5	按分後金額	3,085円
-----	-----	-------	--------

整理番号	114	経費項目	調査研究費	研修費	広報広聴費	要請陳情等活動費	会議費	資料作成費	資料購入費	事務所費	事務費	人件費
			○									

ガソリン代
県内各般にわたる調査



納品書(領収書)

2019年12月17日 18:49

売上

マイン様

トクXXXXXXXXXXXX

提携カード

車両番号

0026-00

レギュラー

39.05L

P-19

※

¥5,506

合計

¥5,506

(消費税10%対象)

内消費税等

¥501

クレジット支払

有効期限: XX/XX NC

支払方法: 一括払い

承認番号: 0005773

現金でお買上げの場合は領収書にかえておいて頂きます。

消費税率表示のない場合は消費税を請求させていただきます。

※請求いたします。

消費税には 地方消費税が含まれています。

株式会社飯田石油店 常滑SS

愛知県 常滑市多屋字池田7-7

TEL:0569-35-3611 SS-500196

レトNo 7612-07 〒-4No0605-0607

外通番17-91210

004

2019/12/17

按分率	0.5	按分後金額	2,753円
-----	-----	-------	--------

- ※ 領収書は重ならないように貼付すること。なお、領収書が大きい場合は、記入欄を一つにまとめたり、別添とすることも可能である。
- ※ 「整理番号」欄には出納簿の該当する整理番号を記載し、「経費項目」欄には該当する経費項目に○を記載すること。
- ※ 按分した場合は、按分率欄及び按分後金額欄に記載すること。

領収書整理票

(議員名:杉江繁樹)

整理番号	115	経費項目	調査研究費	研修費	広報広聴費	要請陳情等活動費	会議費	資料作成費	資料購入費	事務所費	事務費	人件費
										○		

事務所家賃(1月分)
別紙通帳コピー添付

按分率	0.8	按分後金額	69,120円
-----	-----	-------	---------

整理番号	116	経費項目	調査研究費	研修費	広報広聴費	要請陳情等活動費	会議費	資料作成費	資料購入費	事務所費	事務費	人件費
											○	

事務所NHK受信料(12月・1月分)
別紙通帳コピー添付

按分率	0.8	按分後金額	2,016円
-----	-----	-------	--------

- ※ 領収書は重ならないように貼付すること。なお、領収書が大きい場合は、記入欄を一つにまとめたり、別添とすることも可能である。
- ※ 「整理番号」欄には出納簿の該当する整理番号を記載し、「経費項目」欄には該当する経費項目に○を記載すること。
- ※ 按分した場合は、按分率欄及び按分後金額欄に記載すること。

領収書整理票

(議員名:杉江繁樹)

整理番号	117	経費項目	調査研究費	研修費	広報広聴費	要請陳情等活動費	会議費	資料作成費	資料購入費	事務所費	事務費	人件費
			○									

ガソリン代
県内各般にわたる調査



納品書(領収書)
2019年12月26日 11:49

売上
 品名 XXXXXXXXXXXXXXX
 車種 XXXXXXXXXXXXXXX
 車台番号 0026-00
 レジュー 33.12L
 P-01 *
 合計 (141円) ￥4,670
 (消費税10%対象) ￥4,670
 内消費税等 ￥425
 クレジット支払
 有効期限: XX/XX NC
 支払方法:一括払い
 承認番号: 0004219
現金でお買上げの場合は領収書にかえておとして頂きます。
消費税率表示のない場合は消費税を請求書にて
ご請求いたします。
消費税には、地方消費税が含まれています。
 株式会社飯田石油店 常滑SS
 愛知県 常滑市多屋字池田7-7
 TEL:0569-35-3611 SS-500196
 ｼｰﾄNo 5174-01 ﾃﾞｰﾉNo0751-0753
 外通番17-93023
 014-XXXXXXXXXX 2019/12/26

按分率	0.5	按分後金額	2,335円
-----	-----	-------	--------

整理番号	118	経費項目	調査研究費	研修費	広報広聴費	要請陳情等活動費	会議費	資料作成費	資料購入費	事務所費	事務費	人件費
											○	

新聞購読料(公明新聞・聖教新聞)12月分
別紙通帳コピー添付

按分率		按分後金額	3,821円
-----	--	-------	--------

※ 領収書は重ならないように貼付すること。なお、領収書が大きい場合は、記入欄を一つにまとめたり、別添とすることも可能である。
 ※ 「整理番号」欄には出納簿の該当する整理番号を記載し、「経費項目」欄には該当する経費項目に○を記載すること。
 ※ 按分した場合は、按分率欄及び按分後金額欄に記載すること。

領収書整理票

(議員名:杉江繁樹)

整理番号	119	経費項目	調査研究費	研修費	広報広聴費	要請陳情等活動費	会議費	資料作成費	資料購入費	事務所費	事務費	人件費
			○									

ガソリン代
県内各般にわたる調査



納品書(領収書)

2019年12月31日 17:36

売上

カイン様

トクXXXXXXXXXXXX

提携カード

車両番号

0026-00

レギュラー

22.92L

144円

合計

(消費税10%対象)

内消費税等

クレジット支払

有効期限: XX/XX NC

支払方法:一括払い

承認番号: 0004549

現金で上記上の場合は領収書からご記入頂きます。

消費税額表示の無い場合は消費税額を請求書にてご確認ください。

消費税に付 地方消費税が含まれています。

株式会社飯田石油店 常滑SS

愛知県 常滑市多屋字池田7-7

TEL: 0569-35-3611 SS-500196

サイトNo 1769-01 〒-9169225-9227

外通番17-94597

004

2019/12/31

按分率	0.5	按分後金額	1,650円
-----	-----	-------	--------

整理番号	120	経費項目	調査研究費	研修費	広報広聴費	要請陳情等活動費	会議費	資料作成費	資料購入費	事務所費	事務費	人件費
			○									

ETC通行料金(10月分)県内各般にわたる調査
別紙添付

按分率		按分後金額	6,800円
-----	--	-------	--------

- ※ 領収書は重ならないように貼付すること。なお、領収書が大きい場合は、記入欄を一つにまとめたり、別添とすることも可能である。
- ※ 「整理番号」欄には出納簿の該当する整理番号を記載し、「経費項目」欄には該当する経費項目に○を記載すること。
- ※ 按分した場合は、按分率欄及び按分後金額欄に記載すること。



普通預金 7
(兼お借入明細)

摘要(お客様メモ)	お支払金額	お預り金額	差引残高 <small>(入金がある場合はお借入残高を差し引きます)</small>	記号・店番号
[Redacted]	[Redacted]	[Redacted]	[Redacted]	[Redacted]
01-12-10 口座振替 3	*251,485	三菱スミモカード	[Redacted]	[Redacted]
[Redacted]	[Redacted]	[Redacted]	[Redacted]	[Redacted]
[Redacted]	[Redacted]	[Redacted]	[Redacted]	[Redacted]

○ 小切手等の証券類によるご入金の場合はそのお払戻しのできる予定の日を次のとおり簡潔欄に表示します。

表示	お支払予定日時
証券類(○) 取立(○)	(○)で表示されている日の午後
振込(○) 振替(○)	お支払可能時刻は小切手等の種類によって異なります。詳細は窓口へお問い合わせください。
配当金(○)	

○ 自動支払い、お振込金などの内容は簡潔欄または金額欄に、漢字またはカナ文字で表示します。
(お振込人名などをカナ表示する場合、一部省略または略記させていただくことがあります。ご不明な点は当店へご照会ください。)

○ 記号のご説明
K,M…入金
L…振替入金
Q…支払い
R…振替支払い
T…後日記帳分



ご利用日	ご利用店名	ご利用金額	支払区分	今回回数	お支払い金額	（お支払い総額）		（内手数料）		備考
						現地通貨額	略称	換算レート	換算日	
#										
#										
#										
#										
#										
#										
#										
#										
#										
#										
#										
#										
#										
#	19/11/07	中部電力 電気利用料金		5,207	1	1	5,207	19年11月		0 110
#										
#	19/11/11	10月分 au電話利用料		13,982	1	1	13,982			111
#										
#										
#										
#										
#	杉江									

※ 欄外に「10/11/11」の記載が用いられています。

三井住友カード株式会社
 大阪市中央区今橋4丁目 5-15
 登録番号 近畿財務局長(12) 第00209号
 お問い合わせ先 お手元にカードをご用意の上、お手続きください。
 0120-498-012
 ※電話番号はお間違いのないようにおかけください。
 カード紛失盗難/24時間年中無休 0120-919-456(06-6445-3530)

領収書整理票

(議員名:杉江繁樹)

整理番号	121	経費項目	調査研究費	研修費	広報広聴費	要請陳情等活動費	会議費	資料作成費	資料購入費	事務所費	事務費	人件費
											○	

自動車リース料12月分・1月分
トヨタファイナンス
別紙通帳コピー添付

按分率	0.5	按分後金額	74,800円
-----	-----	-------	---------

整理番号	122	経費項目	調査研究費	研修費	広報広聴費	要請陳情等活動費	会議費	資料作成費	資料購入費	事務所費	事務費	人件費
											○	

事務所電話代(11月分)
別紙通帳コピー添付

按分率	0.8	按分後金額	5,531円
-----	-----	-------	--------

- ※ 領収書は重ならないように貼付すること。なお、領収書が大きい場合は、記入欄を一つにまとめたり、別添とすることも可能である。
- ※ 「整理番号」欄には出納簿の該当する整理番号を記載し、「経費項目」欄には該当する経費項目に○を記載すること。
- ※ 按分した場合は、按分率欄及び按分後金額欄に記載すること。

領収書整理票

(議員名: 杉江繁樹)

整理番号	123	経費項目	調査研究費	研修費	広報広聴費	要請陳情等活動費	会議費	資料作成費	資料購入費	事務所費	事務費	人件費
											○	

事務所複合機コピー代(12月分)
別紙通帳コピー添付

按分率	0.8	按分後金額	6,059円
-----	-----	-------	--------

整理番号	124	経費項目	調査研究費	研修費	広報広聴費	要請陳情等活動費	会議費	資料作成費	資料購入費	事務所費	事務費	人件費
											○	

事務所複合機リース代(12月分)
別紙通帳コピー添付

按分率	0.8	按分後金額	8,467円
-----	-----	-------	--------

- ※ 領収書は重ならないように貼付すること。なお、領収書が大きい場合は、記入欄を一つにまとめたり、別添とすることも可能である。
- ※ 「整理番号」欄には出納簿の該当する整理番号を記載し、「経費項目」欄には該当する経費項目に○を記載すること。
- ※ 按分した場合は、按分率欄及び按分後金額欄に記載すること。

領収書整理票

(議員名:杉江繁樹)

整理番号	125	経費項目	調査研究費	研修費	広報広聴費	要請陳情等活動費	会議費	資料作成費	資料購入費	事務所費	事務費	人件費
					○							

ホームページ管理料(12月分)
別紙通帳コピー添付

按分率	0.8	按分後金額	2,400円
-----	-----	-------	--------

整理番号	126	経費項目	調査研究費	研修費	広報広聴費	要請陳情等活動費	会議費	資料作成費	資料購入費	事務所費	事務費	人件費
									○			

新聞購読料(中日・日本経済・中部経済)12月分
別紙通帳コピー添付

按分率		按分後金額	11,286円
-----	--	-------	---------

- ※ 領収書は重ならないように貼付すること。なお、領収書が大きい場合は、記入欄を一つにまとめたり、別添とすることも可能である。
- ※ 「整理番号」欄には出納簿の該当する整理番号を記載し、「経費項目」欄には該当する経費項目に○を記載すること。
- ※ 按分した場合は、按分率欄及び按分後金額欄に記載すること。

領収書整理票

(議員名: 杉江繁樹)

整理番号	127	経費項目	調査研究費	研修費	広報広聴費	要請陳情等活動費	会議費	資料作成費	資料購入費	事務所費	事務費	人件費
		○										

ETC通行料金(11月分)県内各般にわたる調査
別紙添付

按分率		按分後金額	5,470円
-----	--	-------	--------

整理番号	128	経費項目	調査研究費	研修費	広報広聴費	要請陳情等活動費	会議費	資料作成費	資料購入費	事務所費	事務費	人件費
											○	

事務所用ケーブルテレビ料金(10月分)
別紙添付

按分率	0.8	按分後金額	1,936円
-----	-----	-------	--------

- ※ 領収書は重ならないように貼付すること。なお、領収書が大きい場合は、記入欄を一つにまとめたり、別添とすることも可能である。
- ※ 「整理番号」欄には出納簿の該当する整理番号を記載し、「経費項目」欄には該当する経費項目に○を記載すること。
- ※ 按分した場合は、按分率欄及び按分後金額欄に記載すること。

領収書整理票

(議員名:杉江繁樹)

整理番号	129	経費項目	調査研究費	研修費	広報広聴費	要請陳情等活動費	会議費	資料作成費	資料購入費	事務所費	事務費	人件費
										○		

事務所用インターネット接続料(11月分)
別紙添付

按分率	0.8	按分後金額	968円
-----	-----	-------	------

整理番号	130	経費項目	調査研究費	研修費	広報広聴費	要請陳情等活動費	会議費	資料作成費	資料購入費	事務所費	事務費	人件費
										○		

事務所電気代(12月分)
別紙添付

按分率	0.8	按分後金額	3,569円
-----	-----	-------	--------

- ※ 領収書は重ならないように貼付すること。なお、領収書が大きい場合は、記入欄を一つにまとめたり、別添とすることも可能である。
- ※ 「整理番号」欄には出納簿の該当する整理番号を記載し、「経費項目」欄には該当する経費項目に○を記載すること。
- ※ 按分した場合は、按分率欄及び按分後金額欄に記載すること。

領収書整理票

(議員名:杉江繁樹)

整理番号	131	経費項目	調査研究費	研修費	広報広聴費	要請陳情等活動費	会議費	資料作成費	資料購入費	事務所費	事務費	人件費
											○	

au携帯電話料金(11月分)
別紙添付

按分率	0.8	按分後金額	10,409円
-----	-----	-------	---------

整理番号	132	経費項目	調査研究費	研修費	広報広聴費	要請陳情等活動費	会議費	資料作成費	資料購入費	事務所費	事務費	人件費
			○									

ガソリン代
県内各般にわたる調査

ENEOS

納品書(領収書)

2020年01月13日 18:22

売上
 がいん 様
 トクXXXXXXXXXXXX
 提携カード
 車両番号
 0026-00
 レギュラー
 42.64L
 P-01
 ※
 144円
 ￥6,140
 ￥6,140
 ￥558)

合計
 (消費税10%対象
 内消費税等
 クレジット支払
 有効期限: XX/XX NC
 支払方法:一括払い
 承認番号: 0003208

※ 領収書は重ならないように貼付すること。なお、領収書が大きい場合は、記入欄を一つにまとめたり、別添とする事も可能である。
 ※ 「整理番号」欄には出納簿の該当する整理番号を記載し、「経費項目」欄には該当する経費項目に○を記載すること。
 ※ 按分した場合は、按分率欄及び按分後金額欄に記載すること。

株式会社 館田石油店 常滑SS
 愛知県 常滑市多屋字池田7-7
 TEL: 0569-35-9611 SS-500196
 外通番 17-97186
 020 E n e J e
 2020/01/13

按分率	0.5	按分後金額	3,070円
-----	-----	-------	--------

※ 領収書は重ならないように貼付すること。なお、領収書が大きい場合は、記入欄を一つにまとめたり、別添とする事も可能である。
 ※ 「整理番号」欄には出納簿の該当する整理番号を記載し、「経費項目」欄には該当する経費項目に○を記載すること。
 ※ 按分した場合は、按分率欄及び按分後金額欄に記載すること。

領収書整理票

(議員名:杉江繁樹.)

整理番号	134	経費項目	調査研究費	研修費	広報広聴費	要請陳情等活動費	会議費	資料作成費	資料購入費	事務所費	事務費	人件費
			○									

ガソリン代
県内各般にわたる調査



納品書(領収書)
2020年01月22日 13:58

売上
ガソリン 様
トクXXXXXXXXXXXX
提携カード
車両番号
0026-00
レギュラー
39.82L
P-01
144円 *
¥5,734

合計 ¥5,734
(消費税10%対象
内消費税等
¥5,734
¥521)

クレジット支払
有効期限: XX/XX/NC
支払方法: 一括払い
承認番号: 0004048
現品でも買上げの場合は領収書控えを提出して頂きます。
消費税額等表示のない場合は消費税を請求書にて
ご請求いたします。
消費税額は、地方消費税が含まれています。

株式会社飯田石油店 常滑SS
愛知県 常滑市多摩字池田7-7
TEL: 0569-35-3611 SS-500196
サイトNo 5180-01 〒-4No2667-2669
外通番17-99079
020EneJe 2020/01/22

按分率	0.5	按分後金額	2,867円
-----	-----	-------	--------

整理番号	135	経費項目	調査研究費	研修費	広報広聴費	要請陳情等活動費	会議費	資料作成費	資料購入費	事務所費	事務費	人件費
										○		

事務所家賃(2月分)
別紙通帳コピー添付

按分率	0.8	按分後金額	69,120円
-----	-----	-------	---------

- ※ 領収書は重ならないように貼付すること。なお、領収書が大きい場合は、記入欄を一つにまとめたり、別添とすることも可能である。
- ※ 「整理番号」欄には出納簿の該当する整理番号を記載し、「経費項目」欄には該当する経費項目に○を記載すること。
- ※ 按分した場合は、按分率欄及び按分後金額欄に記載すること。

領収書整理票

(議員名:杉江繁樹)

整理番号	136	経費項目	調査研究費	研修費	広報広聴費	要請陳情等活動費	会議費	資料作成費	資料購入費	事務所費	事務費	人件費
									○			

事務所用水道料金(11月・12月分)
別紙通帳コピー添付

按分率	0.8	按分後金額	1,217円
-----	-----	-------	--------

整理番号	137	経費項目	調査研究費	研修費	広報広聴費	要請陳情等活動費	会議費	資料作成費	資料購入費	事務所費	事務費	人件費
									○			

新聞購読料(公明新聞・聖教新聞)1月分
別紙通帳コピー添付

按分率		按分後金額	3,821円
-----	--	-------	--------

- ※ 領収書は重ならないように貼付すること。なお、領収書が大きい場合は、記入欄を一つにまとめたり、別添とすることも可能である。
- ※ 「整理番号」欄には出納簿の該当する整理番号を記載し、「経費項目」欄には該当する経費項目に○を記載すること。
- ※ 按分した場合は、按分率欄及び按分後金額欄に記載すること。

領収書整理票

(議員名: 杉江繁樹)

整理番号	138	経費項目	調査研究費	研修費	広報広聴費	要請陳情等活動費	会議費	資料作成費	資料購入費	事務所費	事務費	人件費
						○					○	

事務所用電話代(12月分)
別紙通帳コピー添付

按分率	0.8	按分後金額	5,767円
-----	-----	-------	--------

整理番号	139	経費項目	調査研究費	研修費	広報広聴費	要請陳情等活動費	会議費	資料作成費	資料購入費	事務所費	事務費	人件費
						○						

中部国際空港駐車場
0569-38-7830

1月19日(日)

三県一市議会中部国際空港拡充議連等の要望活動を受けて、中部国際空港の国土交通大臣が視察に来ていただいた際に、議連の役員として同席させていただきました。

領収書訂正

```

精算機 #29      P 精算No.00000148
発券機 #08      発券No.00831164
入庫時刻 2020年 1月19日(日) 10:55
精算時刻 2020年 1月19日(日) 11:53
駐車時間                      0:58
駐車料金 普通車K              300円
=====
合 計                          300円
現金領収額                      300円
お預り                          1,000円
お釣り                          700円
    
```

またのご利用をお待ちしております。

按分率		按分後金額	300円
-----	--	-------	------

- ※ 領収書は重ならないように貼付すること。なお、領収書が大きい場合は、記入欄を一つにまとめたり、別添とすることも可能である。
- ※ 「整理番号」欄には出納簿の該当する整理番号を記載し、「経費項目」欄には該当する経費項目に○を記載すること。
- ※ 按分した場合は、按分率欄及び按分後金額欄に記載すること。



普通預金 (兼お借入明細) 8

摘要(お客様メモ) | お支払金額 | お預り金額 | 差引残高(金高は必ずお確かめ下さい) | 記号・店番号

--	--	--	--

(12) 02-1-6 口座振替 3 | *149,600 | TF>トヨタファイナンス

02-1-10 口座振替 3 | *270,265 | ミツイスミトモカード

- 小切手等の証券類によるご入金の場合はそのお振戻しのできる予定の日を次のとおり摘要欄に表示します。
- 自動支払い、お振込金などの内容は摘要欄または金額欄に、漢字またはカナ文字で表示します。(お振込人名などをカナ表示する場合、一部省略または略記させていただくことがあります。ご不明な点は当店へご照会ください。)
- 記号のご説明
K,M…入金
L…振替入金
O…支払い
R…振替支払い
T…後日記帳分

表示	お支払予定日時
証券類(OO) 取立(OO)	(OO)で表示されている日の午後
振込(OO) 振替(OO)	(お支払可能時刻は小切手等の種類によって異なります。詳細は窓口へお問い合わせください。)



ご利用日	ご利用店名	ご利用金額	支払区分	今回回数	お支払い金額	(お支払い総額)		(内手数料)		備考
						現地通貨額	略称	換算レート	換算日	

#										
#										
#										
#										
B#										
#										
#										
#										
#										
#										

#	19/11/28	NTTコミュニケーションズ		1,210	1	1	1,210	11月分			
#	19/11/28	ETC 名古屋高速道路		780	1	1	780	自東海	至丸の内出口	普通車	
#	19/11/28	ETC 名古屋高速道路		780	1	1	780	自丸の内	至高出口	普通車	
#	19/11/28	ETC 後納分 (愛知県道路公社)		310	1	1	310	自大高	至阿久比	普通車	

#											
B#											
#											
#											
#											
#											

#	19/12/05	中部電力 電気利用料金		4,462	1	1	4,462	19年12月			
---	----------	-------------	--	-------	---	---	-------	--------	--	--	--

#											
#											
#											
#											
#											
#											

B#	19/12/11	11月分 au電話利用料		13,012	1	1	13,012				
----	----------	--------------	--	--------	---	---	--------	--	--	--	--

#											
#											
#											
#											
杉江											
#											
#											
#											
#											
#											
#											
#											
#											
#											
#											
#											

129
129
私立幼稚園
振興推進会
私学漢事とL2
出席券見交換

130

131

ご利用日	ご利用店名	ご利用金額	支払区分	今回回数	お支払い金額	（お支払い総額）		（内手数料）		備考
						現地通貨額	略称	換算レート	換算日	

#



<お支払金額総合計>

270,265

三井住友カード株式会社

三井住友カード株式会社
 大阪市中央区今橋4丁目 5-15
 登録番号 近畿財務局長（12） 第00209号

領収書整理票

(議員名: 杉江繁樹)

整理番号	140	経費項目	調査研究費	研修費	広報広聴費	要請陳情等活動費	会議費	資料作成費	資料購入費	事務所費	事務費	人件費
			○									

ガソリン代
県内各般にわたる調査

ENEOS

納品書(領収書)

売上
2020年02月01日 16:01

カイン様

トヨタXXXXXXXXXX

提携カード

車両番号
0026-00

レギュラー

39.86L

P-07

141円

* ¥5,620

合計 ¥5,620

(消費税10%対象)

内消費税等

¥511

クレジット支払

有効期限: XX/XX/NC

支払方法: 一括払い

承認番号: 0001057

※

※

※

※

※

※

※

※

※

※

※

※

※

※

※

※

※

※

※

※

※

按分率	0.5	按分後金額	2,810円
-----	-----	-------	--------

整理番号	141	経費項目	調査研究費	研修費	広報広聴費	要請陳情等活動費	会議費	資料作成費	資料購入費	事務所費	事務費	人件費

自動車リース料2月分
トヨタファイナンス
別紙通帳コピー添付

按分率	0.5	按分後金額	37,400円
-----	-----	-------	---------

※ 領収書は重ならないように貼付すること。なお、領収書が大きい場合は、記入欄を一つにまとめたり、別添とすることも可能である。
 ※ 「整理番号」欄には出納簿の該当する整理番号を記載し、「経費項目」欄には該当する経費項目に○を記載すること。
 ※ 按分した場合は、按分率欄及び按分後金額欄に記載すること。

領収書整理票

(議員名:杉江繁樹)

整理番号	142	経費項目	調査研究費	研修費	広報広聴費	要請陳情等活動費	会議費	資料作成費	資料購入費	事務所費	事務費	人件費
		○										

県外調査活動(東京)交通費
 * 県外活動報告書 番号6参照
 (名古屋駅→東京駅)
 別紙領収書添付

按分率		按分後金額	13,970円
-----	--	-------	---------

整理番号	143	経費項目	調査研究費	研修費	広報広聴費	要請陳情等活動費	会議費	資料作成費	資料購入費	事務所費	事務費	人件費
		○										

県外調査活動(東京)交通費
 * 県外活動報告書 番号6参照
 (東京駅→名古屋駅)
 別紙領収書添付

按分率		按分後金額	13,970円
-----	--	-------	---------

- ※ 領収書は重ならないように貼付すること。なお、領収書が大きい場合は、記入欄を一つにまとめたり、別添とすることも可能である。
- ※ 「整理番号」欄には出納簿の該当する整理番号を記載し、「経費項目」欄には該当する経費項目に○を記載すること。
- ※ 按分した場合は、按分率欄及び按分後金額欄に記載すること。

領収書 整理番号 142

No. 11025694 エクスプレス予約
表示日 2020年2月6日 23時24分ご利用票 兼 領収書
SALES SLIP AND RECEIPT

下記、正に領収致しました。

This is certify that Central Japan Railway Company has received the following.

東海旅客鉄道株式会社

Central Japan Railway Company

宛名
RECEIVED FROM

杉江 繁樹

様

お預かり番号
RESERVATION NUMBER 2011クレジットカード番号
CARD NUMBER ■■■■XXXX-XXXX-XXXX-■■■■金額計
TOTAL AMOUNT ￥13,970
(クレジットカード利用)内容
DETAIL きっぷのご購入代金購入日
DATE OF PURCHASE 2020年2月4日乗車日
DATE OF DEPARTURE 2月4日列車名・券種
利用区間のぞみ126号
名古屋
FROM東京
TO

￥13,970



領収書整理番号 143

No. 21025694 エクスプレス予約
表示日 2020年2月6日 23時22分ご利用票 兼 領収書
SALES SLIP AND RECEIPT

下記、正に領収致しました。

This is certify that Central Japan Railway Company has received the following.

東海旅客鉄道株式会社
Central Japan Railway Company宛名
RECEIVED FROM

杉江 繁樹

様

お預かり番号
RESERVATION NUMBER 2012クレジットカード番号
CARD NUMBER ■■■■XXXX-XXXX-XXXX-■■■■金額計
TOTAL AMOUNT ￥13,970
(クレジットカード利用) 内容
DETAIL きっぷのご購入代金購入日
DATE OF PURCHASE 2020年2月4日 乗車日
DATE OF DEPARTURE 2月4日列車名・券種
利用区間 のぞみ121号
東京 FROM 名古屋 TO ￥13,970

領収書整理票

(議員名:杉江繁樹)

整理番号	144	経費項目	調査研究費	研修費	広報広聴費	要請陳情等活動費	会議費	資料作成費	資料購入費	事務所費	事務費	人件費
											○	

事務所用複合機リース代(1月分)

別紙通帳コピー添付

按分率	0.8	按分後金額	8,467円
-----	-----	-------	--------

整理番号	145	経費項目	調査研究費	研修費	広報広聴費	要請陳情等活動費	会議費	資料作成費	資料購入費	事務所費	事務費	人件費
					○							

ホームページ管理料(1月分)

別紙通帳コピー添付

按分率	0.8	按分後金額	2,400円
-----	-----	-------	--------

- ※ 領収書は重ならないように貼付すること。なお、領収書が大きい場合は、記入欄を一つにまとめたり、別添とすることも可能である。
- ※ 「整理番号」欄には出納簿の該当する整理番号を記載し、「経費項目」欄には該当する経費項目に○を記載すること。
- ※ 按分した場合は、按分率欄及び按分後金額欄に記載すること。

領収書整理票

(議員名:杉江繁樹)

整理番号	146	経費項目	調査研究費	研修費	広報広聴費	要請陳情等活動費	会議費	資料作成費	資料購入費	事務所費	事務費	人件費
									○			

新聞購読料(読売・中日・日本経済・中部経済)1月分
別紙通帳コピー添付

按分率		按分後金額	14,686円
-----	--	-------	---------

整理番号	147	経費項目	調査研究費	研修費	広報広聴費	要請陳情等活動費	会議費	資料作成費	資料購入費	事務所費	事務費	人件費
											○	

事務所用複合機コピー代(1月分)
別紙通帳コピー添付

按分率	0.8	按分後金額	2,200円
-----	-----	-------	--------

- ※ 領収書は重ならないように貼付すること。なお、領収書が大きい場合は、記入欄を一つにまとめたり、別添とすることも可能である。
- ※ 「整理番号」欄には出納簿の該当する整理番号を記載し、「経費項目」欄には該当する経費項目に○を記載すること。
- ※ 按分した場合は、按分率欄及び按分後金額欄に記載すること。

領収書整理票

(議員名: 杉江繁樹)

整理番号	148	経費項目	調査研究費	研修費	広報広聴費	要請陳情等活動費	会議費	資料作成費	資料購入費	事務所費	事務費	人件費
			○									

ガソリン代
県内各般にわたる調査

ENEOS

納品書(領書)

2020年02月10日 19:49

売上

お客様

トクXXXXXXXXXX

提携カード

車両番号

0026-00

レギュラー

40.78L

P-01

※

¥5,750

(141円)

合計

¥5,750

(消費税10%対象)

内消費税等

¥5,750

¥523)

クレジット支払

有効期限: XX/XX NC

支払方法: 一括払い

承認番号: 0001809

現金でお買上げの場合は領収書にかきまわしをお願いします。

消費税率の変更による消費税額の変更に伴って

金額が変動する場合がございます。

消費税には、地方消費税が含まれます。

株式会社飯田石油店 常滑SS

愛知県 常滑市多摩字池田7-7

TEL: 0569-35-3611 SS-500196

レ-No 1519-01 〒-No 5838-5840

外通番 17-03424

020 E n e J e

2020/02/10

按分率	0.5	按分後金額	2,875円
-----	-----	-------	--------

整理番号	149	経費項目	調査研究費	研修費	広報広聴費	要請陳情等活動費	会議費	資料作成費	資料購入費	事務所費	事務費	人件費
			○									

ETC通行料金(12月分)県内各般にわたる調査
別紙添付

按分率		按分後金額	8,080円
-----	--	-------	--------

- ※ 領収書は重ならないように貼付すること。なお、領収書が大きい場合は、記入欄を一つにまとめたり、別添とする事も可能である。
- ※ 「整理番号」欄には出納簿の該当する整理番号を記載し、「経費項目」欄には該当する経費項目に○を記載すること。
- ※ 按分した場合は、按分率欄及び按分後金額欄に記載すること。

領収書整理票

(議員名: 杉江繁樹)

整理番号	150	経費項目	調査研究費	研修費	広報広聴費	要請陳情等活動費	会議費	資料作成費	資料購入費	事務所費	事務費	人件費
											○	

事務所用ケーブルテレビ料金(11月分)
別紙添付

按分率	0.8	按分後金額	1,936円
-----	-----	-------	--------

整理番号	151	経費項目	調査研究費	研修費	広報広聴費	要請陳情等活動費	会議費	資料作成費	資料購入費	事務所費	事務費	人件費
											○	

事務所用インターネット接続料(12月分)
別紙添付

按分率	0.8	按分後金額	968円
-----	-----	-------	------

- ※ 領収書は重ならないように貼付すること。なお、領収書が大きい場合は、記入欄を一つにまとめたり、別添とすることも可能である。
- ※ 「整理番号」欄には出納簿の該当する整理番号を記載し、「経費項目」欄には該当する経費項目に○を記載すること。
- ※ 按分した場合は、按分率欄及び按分後金額欄に記載すること。

領収書整理票

(議員名:杉江繁樹)

整理番号	152	経費項目	調査研究費	研修費	広報広聴費	要請陳情等活動費	会議費	資料作成費	資料購入費	事務所費	事務費	人件費
										○		

事務所用電気代(1月分)

別紙添付

按分率	0.8	按分後金額	5,381円
-----	-----	-------	--------

整理番号	153	経費項目	調査研究費	研修費	広報広聴費	要請陳情等活動費	会議費	資料作成費	資料購入費	事務所費	事務費	人件費
											○	

au携帯電話料金(12月分)

別紙添付

按分率	0.8	按分後金額	10,204円
-----	-----	-------	---------

- ※ 領収書は重ならないように貼付すること。なお、領収書が大きい場合は、記入欄を一つにまとめたり、別添とすることも可能である。
- ※ 「整理番号」欄には出納簿の該当する整理番号を記載し、「経費項目」欄には該当する経費項目に○を記載すること。
- ※ 按分した場合は、按分率欄及び按分後金額欄に記載すること。

領収書整理票

(議員名: 杉江繁樹)

整理番号	155	経費項目	調査研究費	研修費	広報広聴費	要請陳情等活動費	会議費	資料作成費	資料購入費	事務所費	事務費	人件費
			○									

ガソリン代
県内各般にわたる調査

ENEOS

納品書(領収書)

2020年02月21日 18:06

売上
様
トクXXXXXXXXXX
提携力ード
車両番号
0026-00
レギュラー
41.53L
P-01

合計
(消費税10%対象
内消費税等
クレジット支払
有効期限: XX/XX/NC
支払方法: 一括払い
承認番号: 0000237

※ ¥5,690
¥5,690
¥5,690
¥517
(137円)
※ ¥5,690
※ ¥5,690
※ ¥517

株式会社飯田石油店 常滑SS
愛知県 常滑市多屋字油田7-7
TEL: 0569-35-3611 SS-500196
ｼｰﾄNo 6768-01 ﾃｰ-4No7644-7646
ｲﾝﾁｰｼﾞ 17-05586
020E n e j e 2020/02/21

按分率	0.5	按分後金額	2,845円
-----	-----	-------	--------

整理番号	156	経費項目	調査研究費	研修費	広報広聴費	要請陳情等活動費	会議費	資料作成費	資料購入費	事務所費	事務費	人件費
										○		

事務所家賃(3月分)
別紙通帳コピー添付

按分率	0.8	按分後金額	69,120円
-----	-----	-------	---------

※ 領収書は重ならないように貼付すること。なお、領収書が大きい場合は、記入欄を一つにまとめたり、別添とすることも可能である。
 ※ 「整理番号」欄には出納簿の該当する整理番号を記載し、「経費項目」欄には該当する経費項目に○を記載すること。
 ※ 按分した場合は、按分率欄及び按分後金額欄に記載すること。

領収書整理票

(議員名: 杉江繁樹)

整理番号	157	経費項目	調査研究費	研修費	広報広聴費	要請陳情等活動費	会議費	資料作成費	資料購入費	事務所費	事務費	人件費
											○	

事務所用NHK受信料(2月・3月分)
別紙通帳コピー添付

按分率	0.8	按分後金額	2,016円
-----	-----	-------	--------

整理番号	158	経費項目	調査研究費	研修費	広報広聴費	要請陳情等活動費	会議費	資料作成費	資料購入費	事務所費	事務費	人件費
									○			

新聞購読料(公明新聞・聖教新聞)2月分
別紙通帳コピー添付

按分率		按分後金額	3,821円
-----	--	-------	--------

- ※ 領収書は重ならないように貼付すること。なお、領収書が大きい場合は、記入欄を一つにまとめたり、別添とすることも可能である。
- ※ 「整理番号」欄には出納簿の該当する整理番号を記載し、「経費項目」欄には該当する経費項目に○を記載すること。
- ※ 按分した場合は、按分率欄及び按分後金額欄に記載すること。



普通預金 (兼お借入明細) 9

摘要(お客様メモ)	お支払金額	お預り金額	差引残高(マークの金額は含みません)	記号・店番号
[Redacted]	[Redacted]	[Redacted]	[Redacted]	[Redacted]

[Redacted]	[Redacted]	[Redacted]	[Redacted]	[Redacted]
02-2-3 口座振替 3	*74,800	(TF)トヨタファイナンス		
02-2-10 口座振替 3	*427,677	三菱信託モカード		
[Redacted]	[Redacted]	[Redacted]	[Redacted]	[Redacted]

(14)

○ 小切手等の証券類によるご入金の場合はそのお支払しのできる予定の日を次のとおり摘要欄に表示します。

表示	お支払予定日時
証券類(〇〇) 取立(〇〇)	(〇〇)で表示されている日の午後
振込(〇〇) 振替(〇〇)	(お支払可能時刻は小切手等の種類によって異なります。詳細は窓口へお問い合わせください。
定当金(〇〇)	

○ 自動支払い、お振込金などの内容は摘要欄または金額欄に、漢字またはカナ文字で表示します。
(お振込人名などをカナ表示する場合、一部省略または略記させていただくことがあります。ご不明な点は当店へご照会ください。)

○ 記号のご説明
 K, M...入金
 L...振替入金
 Q...支払い
 R...振替支払い
 T...後日記帳分



2020年2月10日のお支払い明細

2020年1月25日 発行

お名前 杉江 繁樹 様
 お支払い日 2020年2月10日 (月)
 お支払い合計額 427,677円

金融機関
 支店
 科目
 口座番号

会員番号
 (カード名称/
 加入・切替日)

お客様の個人情報保護のため、口座番号の下3桁を表示して
 おりません

お客様の個人情報保護のため、会員番号の下3桁を表示してありません。

ご利用日	ご利用店名	ご利用 金額	支払 区分	今回 回数	お支払い金額	(お支払い総額)		備考	
						現地通貨額	(内手数料) 略称 換算レート 換算日		
杉江 繁樹 様	ご利用分								
#									
#									
#									
#									
#									
#									
#									
#									
#									
#									
#									
#									
#									
#									
#									
#									
#									
#									
#	19/12/08	ETC 特別割引		710	1	1	710	自丸の内 至高大出口 普通車	○
#	19/12/08	ETC 特別割引		710	1	1	710	自星崎 至丸の内出口 普通車	○
#	19/12/08	ETC 後納分 (愛知県道路公社)		630	1	1	630	自大高 至常滑 普通車	○
#	19/12/08	ETC 後納分 (愛知県道路公社)		630	1	1	630	白常滑 至高大 普通車	○
#									
#									
#									
#									
#									
#									
#									

149

128
 愛知県
 消防連合
 7cアハル

ご利用日 ご利用店名 ご利用 支払 今回 (お支払い総額) (内手数料) 備
 金額 区分 回数 お支払い金額 現地通貨額 略称 換算レート 換算日 考

#

19/12/20 知多半島ケーブル利用料 2,420 1 1 2,420 (150)

#

19/12/25 ETC 名古屋高速道路 780 1 1 780 自丸の内 至大高出口 普通車 6
 # 19/12/25 ETC 名古屋高速道路 780 1 1 780 自星崎 至東別院出口 普通車 〇
 # 19/12/25 ETC 後納分 (愛知県道路公社) 630 1 1 630 自常滑 至大高 普通車 〇
 # 19/12/25 ETC 特別割引分 (愛知県道路公社) 510 1 1 510 自大高 至常滑 普通車 〇
 (149)
12/25

19/12/26 ETC 名古屋高速道路 780 1 1 780 自丸の内 至大高出口 普通車 〇
 # 19/12/26 ETC 名古屋高速道路 780 1 1 780 自星崎 至丸の内出口 普通車 〇
 # 19/12/26 ETC 後納分 (愛知県道路公社) 630 1 1 630 自常滑 至大高 普通車 〇
 # 19/12/26 ETC 特別割引分 (愛知県道路公社) 510 1 1 510 自大高 至常滑 普通車 〇
 12/26
県政調査

ご利用日	ご利用店名	ご利用金額	支払区分	今回回数	お支払い金額	(お支払い総額)		(内手数料)		備考
						現地通貨額	略称	換算レート	換算日	
#	[Redacted]									
#	[Redacted]									
#	[Redacted]									
#	[Redacted]									
#	19/12/28	NTTコミュニケーションズ			1,210	1	1	1,210	12月分	151
#	[Redacted]									
#	[Redacted]									
#	[Redacted]									
#	[Redacted]									
#	[Redacted]									
#	[Redacted]									
#	[Redacted]									
#	[Redacted]									
#	[Redacted]									
#	[Redacted]									
#	[Redacted]									
#	[Redacted]									
#	20/01/08	中部電力 電気利用料金			6,727	1	1	6,727	20年 1月 [Redacted]	152
#	[Redacted]									
#	[Redacted]									
#	20/01/11	12月分 au電話利用料			12,756	1	1	12,756		153
#	[Redacted]									

三井住友カード株式会社
 大阪市中央区今橋4丁目 5-15
 登録番号 近畿財務局長(12) 第00209号

領収書整理票

(議員名: 杉江繁樹)

整理番号	161	経費項目	調査研究費	研修費	広報広聴費	要請陳情等活動費	会議費	資料作成費	資料購入費	事務所費	事務費	人件費
		○										

ガソリン代
県内各般にわたる調査



納品書(領収書)
2020年03月02日 18:22

売上
[マスク] 様
トヨタ XXXXXXXXXXXX
提携カード
車両番号
0026-00
レギュラー
40.90L
P-07 *実車番

合計 (135円) ¥5,522

(消費税10%対象) ¥5,522

内消費税等 ¥502

クレジット支払
有効期限: XX/XX NC
支払方法: 一括払い
承認番号: 0002952

現金でも買上げの場合同様申請が必要となります。
消費税額表示のない場合は消費税額を請求させていただきます。
消費税には、地方消費税が含まれています。

株式会社飯田石油店 常滑SS
愛知県 常滑市多摩寺池田7-7
TEL: 0569-35-3611 SS-500196
Eメール: 4946-03 7-4No9358-9360
外通番17-07813 2020/03/02
020Eneje

按分率	0.5	按分後金額	2,761円
-----	-----	-------	--------

整理番号	162	経費項目	調査研究費	研修費	広報広聴費	要請陳情等活動費	会議費	資料作成費	資料購入費	事務所費	事務費	人件費
											○	

自動車リース料3月分
トヨタファイナンス
別紙通帳コピー添付

按分率	0.5	按分後金額	37,400円
-----	-----	-------	---------

- ※ 領収書は重ならないように貼付すること。なお、領収書が大きい場合は、記入欄を一つにまとめたり、別添とする事も可能である。
- ※ 「整理番号」欄には出納簿の該当する整理番号を記載し、「経費項目」欄には該当する経費項目に○を記載すること。
- ※ 按分した場合は、按分率欄及び按分後金額欄に記載すること。

領収書整理票

(議員名: 杉江繁樹)

整理番号	163	経費項目	調査研究費	研修費	広報広聴費	要請陳情等活動費	会議費	資料作成費	資料購入費	事務所費	事務費	人件費
											○	

事務所電話代(1月分)

別紙通帳コピー添付

按分率	0.8	按分後金額	5,132円
-----	-----	-------	--------

整理番号	164	経費項目	調査研究費	研修費	広報広聴費	要請陳情等活動費	会議費	資料作成費	資料購入費	事務所費	事務費	人件費
											○	

事務所複合機リース代(2月分)

別紙通帳コピー添付

按分率	0.8	按分後金額	8,467円
-----	-----	-------	--------

- ※ 領収書は重ならないように貼付すること。なお、領収書が大きい場合は、記入欄を一つにまとめたり、別添とすることも可能である。
- ※ 「整理番号」欄には出納簿の該当する整理番号を記載し、「経費項目」欄には該当する経費項目に○を記載すること。
- ※ 按分した場合は、按分率欄及び按分後金額欄に記載すること。

領収書整理票

(議員名: 杉江繁樹)

整理番号	165	経費項目	調査研究費	研修費	広報広聴費	要請陳情等活動費	会議費	資料作成費	資料購入費	事務所費	事務費	人件費
					○							

ホームページ管理料(2月分)
別紙通帳コピー添付

按分率	0.8	按分後金額	2,400円
-----	-----	-------	--------

整理番号	166	経費項目	調査研究費	研修費	広報広聴費	要請陳情等活動費	会議費	資料作成費	資料購入費	事務所費	事務費	人件費
									○			

新聞購読料(読売・中日・日本経済・中部経済)2月分
別紙通帳コピー添付

按分率		按分後金額	14,686円
-----	--	-------	---------

- ※ 領収書は重ならないように貼付すること。なお、領収書が大きい場合は、記入欄を一つにまとめたり、別添とすることも可能である。
- ※ 「整理番号」欄には出納簿の該当する整理番号を記載し、「経費項目」欄には該当する経費項目に○を記載すること。
- ※ 按分した場合は、按分率欄及び按分後金額欄に記載すること。

領収書整理票

(議員名: 杉江繁樹)

整理番号	167	経費項目	調査研究費	研修費	広報広聴費	要請陳情等活動費	会議費	資料作成費	資料購入費	事務所費	事務費	人件費
											○	

事務所複合機コピー代(2月分)
別紙通帳コピー添付

按分率	0.8	按分後金額	2,200円
-----	-----	-------	--------

整理番号	168	経費項目	調査研究費	研修費	広報広聴費	要請陳情等活動費	会議費	資料作成費	資料購入費	事務所費	事務費	人件費
			○									

ETC通行料金(1月分)県内各般にわたる調査
別紙添付

按分率		按分後金額	18,450円
-----	--	-------	---------

- ※ 領収書は重ならないように貼付すること。なお、領収書が大きい場合は、記入欄を一つにまとめたり、別添とすることも可能である。
- ※ 「整理番号」欄には出納簿の該当する整理番号を記載し、「経費項目」欄には該当する経費項目に○を記載すること。
- ※ 按分した場合は、按分率欄及び按分後金額欄に記載すること。

領収書整理票

(議員名: 杉江繁樹)

整理番号	169	経費項目	調査研究費	研修費	広報広聴費	要請陳情等活動費	会議費	資料作成費	資料購入費	事務所費	事務費	人件費
											○	

事務所用ケーブルテレビ料金(12月分)
別紙添付

按分率	0.8	按分後金額	1,936円
-----	-----	-------	--------

整理番号	170	経費項目	調査研究費	研修費	広報広聴費	要請陳情等活動費	会議費	資料作成費	資料購入費	事務所費	事務費	人件費
											○	

事務所インターネット接続料(1月分)
別紙添付

按分率	0.8	按分後金額	968円
-----	-----	-------	------

- ※ 領収書は重ならないように貼付すること。なお、領収書が大きい場合は、記入欄を一つにまとめたり、別添とすることも可能である。
- ※ 「整理番号」欄には出納簿の該当する整理番号を記載し、「経費項目」欄には該当する経費項目に○を記載すること。
- ※ 按分した場合は、按分率欄及び按分後金額欄に記載すること。

領収書整理票

(議員名: 杉江繁樹)

整理番号	171	経費項目	調査研究費	研修費	広報広聴費	要請陳情等活動費	会議費	資料作成費	資料購入費	事務所費	事務費	人件費
										○		

事務所用電気代(2月分)

別紙添付

按分率	0.8	按分後金額	6,385円
-----	-----	-------	--------

整理番号	172	経費項目	調査研究費	研修費	広報広聴費	要請陳情等活動費	会議費	資料作成費	資料購入費	事務所費	事務費	人件費
											○	

au携帯電話料金(1月分)

別紙添付

按分率	0.8	按分後金額	11,376円
-----	-----	-------	---------

- ※ 領収書は重ならないように貼付すること。なお、領収書が大きい場合は、記入欄を一つにまとめたり、別添とすることも可能である。
- ※ 「整理番号」欄には出納簿の該当する整理番号を記載し、「経費項目」欄には該当する経費項目に○を記載すること。
- ※ 按分した場合は、按分率欄及び按分後金額欄に記載すること。

領収書整理票

(議員名: 杉江繁樹)

整理番号	173	経費項目	調査研究費	研修費	広報広聴費	選挙関係諸活動費	会議費	資料作成費	資料購入費	事務所費	事務費	人件費
			○									

ガソリン代
県内各般にわたる調査

ENEOS

納品書(領収書)

2020年03月10日 18:21

売上
 加印 様
 トーク XXXXXXXXXXXX
 提携カード
 車両番号
 0026-00
 レギュラー
 39.63L P-07 *
 135円 ￥5,350
合計 ￥5,350
 (消費税10%対象 ￥5,350
 内消費税等 ￥486)
 クレジット支払
 有効期限: XX/XX NC
 支払方法: 一括払い
 承認番号: 0004512
 現金でも買上げの場合には領収書にかえまして頂きます。
 消費税額表示のない場合は消費税を請求書にて
 ご請求いたします。
 消費税には、地方消費税が含まれています。

株式会社飯田石油店 常滑SS
 愛知県 常滑市多屋字池田7-7
 TEL: 0569-35-3611 SS-500196
 ｼｰﾄNo. 1496-03 〒-No7156-7158
 外通番17-09313
 020EneJe 2020/03/10

按分率	0.5	按分後金額	2,675円
-----	-----	-------	--------

整理番号	175	経費項目	調査研究費	研修費	広報広聴費	選挙関係諸活動費	会議費	資料作成費	資料購入費	事務所費	事務費	人件費
			○									

ガソリン代
県内各般にわたる調査

ENEOS

納品書(領収書)

2020年03月19日 15:55

売上
 加印 様
 トーク XXXXXXXXXXXX
 提携カード
 車両番号
 0026-00
 レギュラー
 39.92L P-01 *
 (126円) ￥5,030
合計 ￥5,030
 (消費税10%対象 ￥5,030
 内消費税等 ￥457)
 クレジット支払
 有効期限: XX/XX NC
 支払方法: 一括払い
 承認番号: 0002157
 現金でも買上げの場合には領収書にかえまして頂きます。
 消費税額表示のない場合は消費税を請求書にて
 ご請求いたします。
 消費税には、地方消費税が含まれています。

株式会社飯田石油店
 セルブ常滑SS
 愛知県 常滑市多屋字池田7-7
 TEL: 0569-35-3611 SS-500196
 ｼｰﾄNo. 5639-01 〒-No6409-6411
 外通番17-11016
 020EneJe 2020/03/19

按分率	0.5	按分後金額	2,515円
-----	-----	-------	--------

※ 領収書は重ならないように貼付すること。なお、領収書が大きい場合は、記入欄を一つにまとめたり、別添とすることも可能である。
 ※ 「整理番号」欄には出納簿の該当する整理番号を記載し、「経費項目」欄には該当する経費項目に○を記載すること。
 ※ 按分した場合は、按分率欄及び按分後金額欄に記載すること。

領収書整理票

(議員名:杉江繁樹)

整理番号	176	経費項目	調査研究費	研修費	広報広聴費	要請陳情等活動費	会議費	資料作成費	資料購入費	事務所費	事務費	人件費
										○		

事務所家賃(4月分)
別紙通帳コピー添付

按分率	0.8	按分後金額	70,400円
-----	-----	-------	---------

整理番号	177	経費項目	調査研究費	研修費	広報広聴費	要請陳情等活動費	会議費	資料作成費	資料購入費	事務所費	事務費	人件費
										○		

事務所水道料金(1月・2月分)
別紙通帳コピー添付

按分率	0.8	按分後金額	1,088円
-----	-----	-------	--------

- ※ 領収書は重ならないように貼付すること。なお、領収書が大きい場合は、記入欄を一つにまとめたり、別添とすることも可能である。
- ※ 「整理番号」欄には出納簿の該当する整理番号を記載し、「経費項目」欄には該当する経費項目に○を記載すること。
- ※ 按分した場合は、按分率欄及び按分後金額欄に記載すること。

領収書整理票

(議員名: 杉江繁樹)

整理番号	178	経費項目	調査研究費	研修費	広報広聴費	要請陳情等活動費	会議費	資料作成費	資料購入費	事務所費	事務費	人件費
									○			

新聞購読料(公明新聞・聖教新聞)3月分
別紙通帳コピー添付

按分率		按分後金額	3,821円
-----	--	-------	--------

整理番号	179	経費項目	調査研究費	研修費	広報広聴費	要請陳情等活動費	会議費	資料作成費	資料購入費	事務所費	事務費	人件費
			○									

ガソリン代
県内各般にわたる調査

ENEOS

納品書(領収書)
2020年03月28日 12:30

売上
■ カイジ 様
トク XXXXXXXXXXXXX
提携カード
車両番号
0026-00
レギュラー
43.29L
P-07
実車番

合計 (124円) * ¥5,368
消費税10%対象 ¥5,368
内消費税等 ¥488

クレジット支払
有効期限: XX/XX NC
支払方法: 一括払い
承認番号: 0002785

※ 領収書は重ならないように貼付すること。なお、領収書が大きい場合は、記入欄を一つにまとめたり、別添とする事も可能である。
※ 「整理番号」欄には出納簿の該当する整理番号を記載し、「経費項目」欄には該当する経費項目に○を記載すること。
※ 按分した場合は、按分率欄及び按分後金額欄に記載すること。

現品でお買上げの場合は納品書にかきまじりて頂きます。
消費税額表示のない場合は消費税も請求書にて
ご請求いたします。
消費税額は 地方消費税がまわっています。
株式会社 飯田石油店
D D セルフ常滑店
愛知県 常滑市多屋字池田7-7
TEL: 0569-35-3611 SS-500196
レシート No 2963-03 〒-9No6189-6191
外通番 17-12905
020ENEJc 2020/03/28

按分率	0.5	按分後金額	2,684円
-----	-----	-------	--------

※ 領収書は重ならないように貼付すること。なお、領収書が大きい場合は、記入欄を一つにまとめたり、別添とする事も可能である。
※ 「整理番号」欄には出納簿の該当する整理番号を記載し、「経費項目」欄には該当する経費項目に○を記載すること。
※ 按分した場合は、按分率欄及び按分後金額欄に記載すること。

領収書整理票

(議員名:杉江繁樹)

整理番号	180	経費項目	調査研究費	研修費	広報広聴費	要請陳情等活動費	会議費	資料作成費	資料購入費	事務所費	事務費	人件費
										○		

事務所家賃消費税差額分(10月11月12月1月2月3月分)

別紙通帳コピー添付

按分率	0.8	按分後金額	7,680円
-----	-----	-------	--------

整理番号	181	経費項目	調査研究費	研修費	広報広聴費	要請陳情等活動費	会議費	資料作成費	資料購入費	事務所費	事務費	人件費
											○	

事務所用電話代(2月分)

別紙通帳コピー添付

按分率	0.8	按分後金額	5,950円
-----	-----	-------	--------

- ※ 領収書は重ならないように貼付すること。なお、領収書が大きい場合は、記入欄を一つにまとめたり、別添とすることも可能である。
- ※ 「整理番号」欄には出納簿の該当する整理番号を記載し、「経費項目」欄には該当する経費項目に○を記載すること。
- ※ 按分した場合は、按分率欄及び按分後金額欄に記載すること。



普通預金 **10**
(兼お借入明細)

摘要(お客様メモ)	お支払金額	お預り金額	差引残高 <small>(金二の数字は 金をお借入した 日をお知らせします)</small>	記号・店番号
[Redacted]	[Redacted]	[Redacted]	[Redacted]	[Redacted]
[Redacted]	[Redacted]	[Redacted]	[Redacted]	[Redacted]
162 02-3-2 口座振替 3	*74,800	TF)トヨタファイナンス		
[Redacted]	[Redacted]	[Redacted]	[Redacted]	[Redacted]
02-3-10 口座振替 3	*474,005	ミツイスミモカート		
[Redacted]	[Redacted]	[Redacted]	[Redacted]	[Redacted]

○ 小切手等の証券類によるご入金の場合はそのお払戻しのできる予定の日を次のとおり摘要欄に表示します。

表示	お支払予定日時
証券類(○○)	取立(○○)
前 込(○○)	振替(○○)
記出金(○○)	

(○○)で表示されている日の午後
お支払可能時刻は小切手等の種類
によって異なります。詳細は窓口
へお問い合わせください。

○ 最終差引残高を新通帳に繰越いたしました。

○ 自動支払い、お振込金などの内容は摘要欄または金額欄に、漢字またはカナ文字で表示します。
(お振込人名などをカナ表示する場合、一部省略
または略記させていただくことがあります。ご
不明な点は当店へご照会ください。)

○ 記号のご説明

K, M...入金
L...振替入金
O...支払い
R...振替支払い
T...後日記帳分



2020年3月10日のお支払い明細

2020年2月25日 発行

お名前 杉江 繁樹 様
 お支払い日 2020年3月10日 (火)
 お支払い合計額 474,005円

金融機関
 支店
 科目
 口座番号

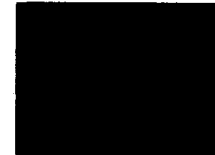

会員番号
 (カード名称/
 加入・切替日)



お客様の個人情報保護のため、口座番号の下3桁を表示して
 おりません

お客様の個人情報保護のため、会員番号の下3桁を表示してありません。

ご利用日	ご利用店名	ご利用金額	支払区分	今回回数	お支払い金額	(お支払い総額)		備考	
						現地通貨額	略称		
杉江 繁樹 様	ご利用分								
20/01/10	ETC 名古屋高速道路	780	1	1	780	自星崎	至丸の内出口	普通車	168 県政調査会へ 出席 県庁にて 県政調査
20/01/10	ETC 名古屋高速道路	780	1	1	780	自丸の内	至高出口	普通車	
20/01/10	ETC 後納分 (愛知県道路公社)	630	1	1	630	自大高	至常滑	普通車	
20/01/10	ETC 後納分 (愛知県道路公社)	630	1	1	630	自常滑	至高	普通車	
20/01/14	ETC 名古屋高速道路	780	1	1	780	自星崎	至丸の内出口	普通車	169 県政調査会へ 出席 県庁にて 県政調査
20/01/14	ETC 特別割引分 (愛知県道路公社)	510	1	1	510	自常滑	至高	普通車	
20/01/15	ETC 名古屋高速道路	780	1	1	780	自丸の内	至高出口	普通車	
20/01/15	ETC 後納分 (愛知県道路公社)	630	1	1	630	自大高	至常滑	普通車	
20/01/16	ETC 名古屋高速道路	780	1	1	780	自星崎	至丸の内出口	普通車	170 県政調査会へ 出席 県庁にて 県政調査
20/01/16	ETC 特別割引分 (愛知県道路公社)	510	1	1	510	自常滑	至高	普通車	
20/01/19	ETC 後納分 (愛知県道路公社)	180	1	1	180	自りんくう本	至りんくう本	普通車	171 赤羽国交大臣 としての視察 には同席
20/01/19	ETC 後納分 (愛知県道路公社)	180	1	1	180	自りんくう本	至りんくう本	普通車	
20/01/20	ETC 名古屋高速道路	780	1	1	780	自星崎	至丸の内出口	普通車	172 県議団政調 へ出席して 県庁にて県政 調査
20/01/20	ETC 名古屋高速道路	780	1	1	780	自丸の内	至高出口	普通車	
20/01/20	ETC 後納分 (愛知県道路公社)	630	1	1	630	自大高	至常滑	普通車	
20/01/20	ETC 後納分 (愛知県道路公社)	630	1	1	630	自常滑	至高	普通車	
20/01/20	知多半島ケーブル利用料	2,420	1	1	2,420				169
20/01/21	ETC 名古屋高速道路	780	1	1	780	自丸の内	至高出口	普通車	173 私立学振興 会 議連PT 勉強会へ出席
20/01/21	ETC 名古屋高速道路	780	1	1	780	自星崎	至丸の内出口	普通車	

ご利用日	ご利用店名	ご利用金額	支払区分	今回回数	お支払い金額	(お支払い総額)		(内手数料)		備考
						現地通貨額	略称	換算レート	換算日	
20/01/21	ETC 後納分 (愛知県道路公社)	630	1	1	630	自大高	至常滑	普通車		○
20/01/21	ETC 後納分 (愛知県道路公社)	630	1	1	630	自常滑	至大高	普通車		
[Redacted]										
20/01/22	ETC 名古屋高速道路	780	1	1	780	自星崎	至丸の内出口	普通車		○
20/01/22	ETC 名古屋高速道路	780	1	1	780	自丸の内	至大高出口	普通車		
20/01/22	ETC 後納分 (愛知県道路公社)	630	1	1	630	自大高	至常滑	普通車		○
20/01/22	ETC 後納分 (愛知県道路公社)	630	1	1	630	自常滑	至大高	普通車		
[Redacted]										
20/01/24	ETC 名古屋高速道路	780	1	1	780	自星崎	至丸の内出口	普通車		○
20/01/24	ETC 名古屋高速道路	780	1	1	780	自丸の内	至大高出口	普通車		
20/01/24	ETC 後納分 (愛知県道路公社)	630	1	1	630	自大高	至常滑	普通車		○
20/01/24	ETC 後納分 (愛知県道路公社)	630	1	1	630	自常滑	至大高	普通車		
[Redacted]										
20/01/28	NTTコミュニケーションズ	1,210	1	1	1,210	1月分				○ 170
[Redacted]										
20/02/06	中部電力 電気利用料金	7,982	1	1	7,982					○ 171

県議団政調
1出席

私学振興
議連PT勉強
会1出席

ご利用日	ご利用店名	ご利用 金額	支払 区分	今回 回数	お支払い金額	(お支払い総額)		(内手数料)		備 考
						現地通貨額	略称	換算レート	換算日	

20年 2月 [REDACTED]

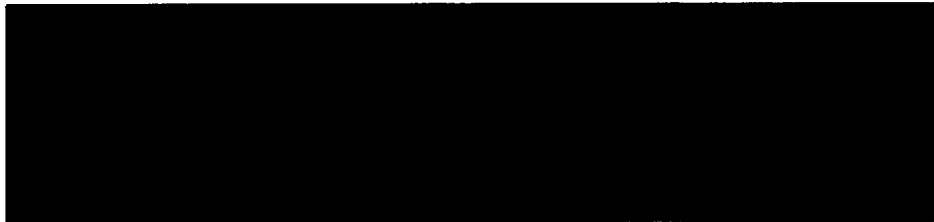

20/02/11	01月分 au電話利用料	14,221	1	1	14,221					
----------	--------------	--------	---	---	--------	--	--	--	--	--

172

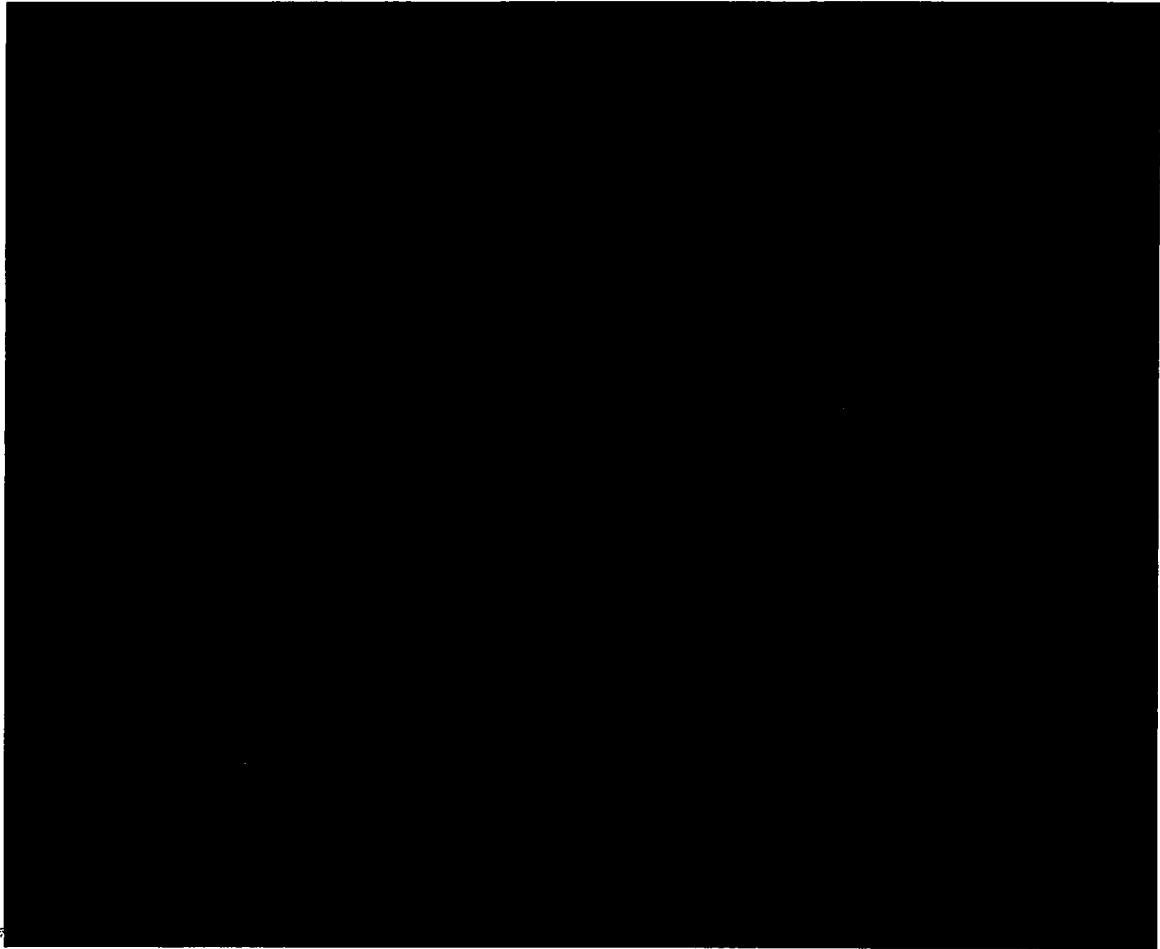

A

杉江

三井住友カード株式会社
 大阪市中央区今橋4丁目 5-15
 登録番号 近畿財務局長(12) 第00209号



自動機をご利用の場合
矢印の方向にお入れください

1

年月日	摘要	お支払金額(円)	お預り金額(円)	差引残高(円)
01-05-24	振替	*86,400	事務所賃料	
01-06-25	振替	*86,400	事務所賃料	
01-07-25	振替	*86,400	事務所賃料	
01-07-25	水道	*726	トコメシ スイトウ	
01-08-05	振替	*3,000	カフシキカイヤ イシ	

01-08-05	口座振替	*11,286	カニサキ ヨウフツダイ	
01-08-23	振替	*86,400	事務所賃料	
01-09-05	振替	*3,000	カフシキカイヤ イシ	
01-09-05	口座振替	*11,286	カニサキ ヨウフツダイ	
01-09-25	振替	*86,400	事務所賃料	
01-09-25	水道	*1,021	トコメシ スイトウ	

・他店券でのご入金およびお振込は摘要欄に表示し、そのお支払可能日は当該記帳行に表示いたします。
 なお、お支払可能時刻は他店券の種類によって異なります。詳細については窓口にお問い合わせください。

差引残高の金額欄部にマイナス「-」表示がある場合はお借入残高を表します。



自動機をご利用の場合
矢印の方向にお入れください

年月日	摘要	お支払金額(円)	お預り金額(円)	差引残高(円)
57 01-09-27	口座振替	*3,821	DF・コウトクリヨウ	
61 01-10-07	振替	*3,000	カフシキカクイシヤ イシ	
62 01-10-07	口座振替	*11,286	ホニサキ ショウブツダクイ	
73 01-10-25	振替	*86,400	事務所賃料	
74 01-10-28	N H K	*5,040		
75 01-10-28	口座振替	*3,821	DF・コウトクリヨウ	
79 01-11-05	振替	*3,000	カフシキカクイシヤ イシ	
80 01-11-05	口座振替	*11,286	ホニサキ ショウブツダクイ	

99 01-11-25	振替	*86,400	事務所賃料	
100 01-11-25	水道	*1,179	トコメシ スイトウ	
101 01-11-27	口座振替	*3,821	DF・コウトクリヨウ	
104 01-12-05	振替	*3,000	カフシキカクイシヤ イシ	
105 01-12-05	口座振替	*11,286	ホニサキ ショウブツダクイ	
115 01-12-25	振替	*86,400	事務所賃料	

他店券でのご入金およびお振込は振替欄に表示し、そのお支払可能日は当該記帳行に表示いたします。
なお、お支払可能時刻は他店券の有効期によって異なります。詳細については窓口にお問い合わせください。

差引残高の金額欄部にマイナス「-」表示がある場合はお借入残高を表します。



三井住友銀行
東京支店

116 01-12-26 NHK *2,520
118 01-12-27 口座振替 *3,8210F・コトクワヨウ
125 02-01-06 振替 *3,000カマシキカイザイ
128 02-01-06 口座振替 *11,286カマシキ
135 02-01-24 振替 *86,400事務所賃料
136 02-01-27 水道 *1,522トコメシ スイトウ
137 02-01-27 口座振替 *3,8210F・コトクワヨウ
145 02-02-05 振替 *3,000カマシキカイザイ

146 02-02-05 口座振替 *14,686カマシキ
156 02-02-25 振替 *86,400事務所賃料
157 02-02-26 NHK *2,520
158 02-02-27 口座振替 *3,8210F・コトクワヨウ
165 02-03-05 振替 *3,000カマシキカイザイ
166 02-03-05 口座振替 *14,686カマシキ



不明な取引
不明な取引

180	02-03-19	カード振込	*9,600	
176	02-03-25	振替	*88,000	事務所賃料
177	02-03-25	水道	*1,361	トナメ ストウ
178	02-03-27	口座振替	*3,821	DF・コトクリヨ

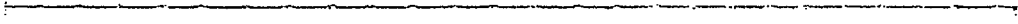
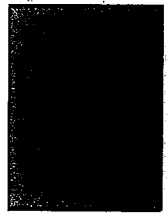

不明な取引
不明な取引

不明な取引
不明な取引



自動機をご利用の場合
矢印の方向にお入れください

2

年月日	摘要	お支払金額(円)	お預り金額(円)	差引残高(円)

12	01-06-04	口座振替	*10,584セゾンリース	
17	01-07-04	口座振替	*10,584セゾンリース	
32	01-08-05	口座振替	*10,584セゾンリース	
45	01-09-04	口座振替	*10,584セゾンリース	
58	01-10-04	口座振替	*10,584セゾンリース	
60	01-10-07	口座振替	*2,700SMBC(トヨタバンク)	
77	01-10-31	電話	*6,536エヌティティバンク	
78	01-11-05	口座振替	*10,584セゾンリース	

・他店券でのご入金およびお振込は摘要欄に表示し、そのお支払可能日は当該記帳行に表示いたします。
 なお、お支払可能時刻は他店券の種類によって異なります。詳細については窓口にお問い合わせください。

↑
 差引残高の金額頭部にマイナス「-」表示がある場合はお借入残高を表します。



自動機をご利用の場合
矢印の方向にお入れください

年月日	摘要	お支払金額(円)	お預り金額(円)	差引残高(円)
(101) 01-11-06	口座振替	*2,750	SMBC(トウシハ)デット	
(102) 01-12-02	電話	*6,815	イステイイデット	
(103) 01-12-04	口座振替	*10,584	セリウリリース	
(107) 01-12-06	口座振替	*2,750	SMBC(トウシハ)デット	
(122) 02-01-06	電話	*6,914	イステイイデット	
(123) 02-01-06	口座振替	*7,574	SMBC(トウシハ)デット	
(124) 02-01-06	口座振替	*10,584	セリウリリース	
(138) 02-01-31	電話	*7,209	イステイイデット	
(144) 02-02-04	口座振替	*10,584	セリウリリース	
(147) 02-02-06	口座振替	*2,750	SMBC(トウシハ)デット	
(163) 02-03-02	電話	*6,415	イステイイデット	
(164) 02-03-04	口座振替	*10,584	セリウリリース	
(167) 02-03-06	口座振替	*2,750	SMBC(トウシハ)デット	
(181) 02-03-31	電話	*7,438	イステイイデット	









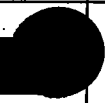

・他店券でのご入金およびお振込は摘要欄に表示し、そのお支払可能日は当該記帳行に表示いたします。
 なお、お支払可能時刻は他店券の種類によって異なります。詳細については窓口にお問い合わせください。

↑
 差引残高の金額頭部にマイナス「-」表示がある場合はお借入残高を表します。

給与支払簿

被雇用者氏名 XXXXXXXXXX

令和元年度

整理番号	月分	月給	支給額 (円)	うち 政務活動費充当分		受領日	氏名 (被雇用者署名)	印	備考
				按分率	充当額				
	4								
14	5	180,000	180,000	0.8	144,000	6/17	XXXXXXXXXX		
23	6	180,000	180,000	0.8	144,000	7/16	XXXXXXXXXX		
39	7	180,000	180,000	0.8	144,000	8/16	XXXXXXXXXX		
52	8	180,000	180,000	0.8	144,000	9/17	XXXXXXXXXX		
71	9	180,000	180,000	0.8	144,000	10/17	XXXXXXXXXX		
92	10	180,000	180,000	0.8	144,000	11/19	XXXXXXXXXX		
113	11	180,000	180,000	0.8	144,000	12/16	XXXXXXXXXX		
133	12	180,000	180,000	0.8	144,000	1/17	XXXXXXXXXX		
154	1	180,000	180,000	0.8	144,000	2/17	XXXXXXXXXX		
174	2	180,000	180,000	0.8	144,000	3/17	XXXXXXXXXX		
182	3	180,000	180,000	0.8	144,000	4/16	XXXXXXXXXX		
	合計		1,980,000		1,584,000				

政務活動費県外活動報告書

議員名 杉江 繁樹

番号	活 動 概 要			
1	日 程	令和元年 5月 21日(火) ~ 令和元年 5月 22日(水)		1泊 2日
	訪問先及び所在地 (市区町村名 まで記入)	2019.05.21 翌日早朝集合の日程都合により前泊 2019.05.22 参議院議員会館「中部国際空港拡充議員連盟総会」に出席 東京都千代田区永田町2-1-1 公明党 伊藤渉幹事長代理 自民党本部 萩生田幹事長代行へ要望 東京都千代田区永田町1-11-23 国土交通省 石井国土交通大臣へ要望 東京都千代田区霞が関2-1-3		
	目的・内容 ・成果等 (具体的に記入)	中部国際空港は、2005年の開港から15年目を迎え、国際拠点空港として、我が国の航空輸送発展の一翼を担い、モノづくりを中心に我が国の経済をけん引する中部地域の重要な社会インフラとして、国内外のヒト・モノの交流に大きく貢献している。 こうした中、近い将来、中部国際空港の年間発着回数は約15万回に到達すると想定され、滑走路が一本である状況下においては、深夜早朝時間帯に実施している滑走路等のメンテナンス時間の確保も困難となる等空港運用上の支障が生じるとと思われる。 昨年9月の台風21号による関西国際空港の被災時において、中部国際空港は、振替便を受け入れるなど、重要な役割を果たした。国際拠点空港間の機能強化、相互の連携が極めて重要であることも含め、完全24時間化を目指し、中部国際空港の二本目滑走路を始めとした機能強化を、立地自治体選出愛知県議会議員として、関係自治体議員、自治体、経済界と連携し要望活動を行った。		
2	日 程	令和元年 8月 2日(金)		0泊 1日
	訪問先及び所在地 (市区町村名 まで記入)	1、国土交通省 牧野副大臣 藤田事務次官 池田道路局長 東京都千代田区霞が関2-1-3 2、財務省 宮島政務官 東京都千代田区霞が関3-1-1 へ要望		
	目的・内容 ・成果等 (具体的に記入)	2027年度リニア開業までに、中部国際空港のダブルアクセス道路であり、知多半島臨海工業地帯の物流に重要な西知多道路を整備するため、1日7万台を超える現道上における複雑かつ大規模な改造および鉄道との近接施工等、高度な技術力を要する施工困難である未事業化区間において、直轄による早期事業化を図ること。特に長浦JCT以南のバイパス区間をつなげることが重要であることから、令和2年度の事業化を図ることなどを要望活動を行いました。 また現在事業化されている東海JCTの部分と、常滑市内部分にもしっかりとした予算の確保の要望をさせていただきました。		

政務活動費県外活動報告書

議員名

杉江繁樹

番号	活 動 概 要			
3	日 程	令和元 年10 月11日(金)		泊 日 0泊 1日
	訪問先及び 所在地 (市区町村名 まで記入)	衆議院第二議員会館 伊藤忠彦衆議院議員 自由民主党副幹事長 東京都千代田区永田町2-2-1		
	目的・内容 ・成果等 (具体的に記入)	常滑市内土木建築業者で組織する、常滑安全防災協議会の会員の皆様と、国の事業などに地元業者の参加の機会の要望と、関係法令改正の勉強会。 知多半島はセントレア開港以来様々な開発が行われてきましたが、それはまだまだ続くと考えられます。セントレアのダブルアクセス道路としての西知多道路や国道のバイパス工事、名古屋港の浚渫土の埋め立てなど多くの工事に地元の事業者が参加する機会の創出は地元経済のためにも必要と考えますので、前自民党国土交通部会長の地元衆議院議員に要望すると共に、関係法令である「公共工事の品質確保の促進に関する法律の一部を改正する法律」および「公共工事の品質確保の促進に関する施策を総合的に推進するための基本的な方針改正案について」「公共工事の入札及び契約の適正化を図るための措置に関する指針改正案について」「発注関係事務の運用に関する指針改正の骨子案について」勉強会を行い、詳しく説明をいただきました。		
	日 程	年 月 日() ~ 年 月 日()		泊 日
	訪問先及び 所在地 (市区町村名 まで記入)			
	目的・内容 ・成果等 (具体的に記入)			

政務活動費県外活動報告書

議員名

杉江繁樹

番号	活 動 概 要		
4	日 程	令和元年11月 20日(水) ~ 元年11月21日(木)	1泊 2日
	訪問先及び 所在地 (市区町村名 まで記入)	令和元年11月20日 ・文化庁 杉浦久弘文化庁審議官 などに面会 東京都千代田区霞が関3-2-2	
	目的・内容 ・成果等 (具体的に記入)	文化庁要望活動 常滑市文化遺産総合活用推進事業の今後に対する要望活動を行いました。 文化遺産総合活用推進事業の一環として令和元年10月13日に開催された「とこなめ山車まつり」の事業の報告と、必要性を説明しながら、今後の補助金の継続と支援を要望して参りました。また、人口増加と共に薄れいく地域の結びつきを祭礼などで取り戻し、地域防災にも生かしていきたいことを説明させていただきました。	
4	日 程	令和元年11月 20日(水) ~ 元年11月21日(木)	1泊 2日
	訪問先及び 所在地 (市区町村名 まで記入)	令和元年11月21日 ・国土交通省 門 政務官 山田技官 池田道路局長 東京都千代田区霞が関2-1-3 ・財務省 藤川副大臣 東京都千代田区霞が関3-1-1	
	目的・内容 ・成果等 (具体的に記入)	西知多道路の整備促進に関する要望活動。 中部国際空港の二本目のアクセス道路として、また知多半島の物流を支える動脈として2027年度リニア開通までに西知多道路を整備するために関係各所に要望を行いました。 特に現在未事業化区間は鉄道との近接施工など高度な技術が必要なため、直轄による事業化を図っていただくように要望しました。 また今年12月に常滑市において起工式を開催することを説明させていただきました。	

政務活動費県外活動報告書

議員名

杉江繁樹

番号	活 動 概 要			
5	日 程	2019年 11月 25(月) ~ 2019年 11月 26日(火)		1泊 2日
	訪問先及び 所在地 (市区町村名 まで記入)	2019.11.25 翌日早朝集合のため前泊 2019.11.26 与党中部国際空港拡充議員連盟 出席 都道府県会館 自由民主党 二階幹事長 公明党 斉藤幹事長 国土交通省 赤羽国土交通大臣		
	目的・内容 ・成果等 (具体的に記入)	中部国際空港の二本目滑走路についての要望 平成17年2月に開港した中部国際空港は、15年を迎えようとしているが未だに滑走路は1本しか無く、そのメンテナンスにも苦勞している。本年はLCC向けのターミナルも新設して、さらなる旅客の取り込みにも努力しているが、2027年度のリニア開通を見据えると早期の二本目滑走路の整備が必要であると要望しました。24時間の国際空港としての機能を果たすためにも、早期の整備を望むとも要望しました。 赤羽国土交通大臣からは、中部国際空港の視察をするといっていただきました。		
	日 程	年 月 日() ~ 年 月 日()		泊 日
	訪問先及び 所在地 (市区町村名 まで記入)			
	目的・内容 ・成果等 (具体的に記入)			

政務活動費県外活動報告書

議員名

杉江繁樹

番号	活 動 概 要			
6	日 程	令和2年 2月 4日(火)		泊 日 0泊 1日
	訪問先及び 所在地 (市区町村名 まで記入)	2020.2.4 テーブルウェア・フェスティバル2020 東京ドーム 東京都文京区後楽1-3-61 地場産業の窯業(焼き物産業)の、販路拡大の現状とブランド化を調査 とこなめ焼協同組合 ■■■氏 ■■■氏 と面会		
	目的・内容 ・成果等 (具体的に記入)	焼き物を取り扱う展示会としては、日本最大のテーブルウェア・フェスティバル2020において、本年の企画展である「温故知新」彩りの器 瀬戸焼 を視察すること共に、地元常滑焼の展示ブースにおいて関係者に焼き物業界の販売動向を調査しました。 展示会場来場者の購買動向や、海外のバイヤーたちの要求などお聞きして、今後考えている販売戦略や海外展開などお伺いしました。 また、全国の産地のブースを訪問し、顧客の様子や展示方法、出展作品の傾向なども視察させていただきました。 昨年も感じましたが、長崎県「波佐見焼」のブースには女性の来場者で混雑しており、人気の高さを感じました。白磁の若者向け商品が多く、ニーズを良く捉えていることがわかりました。 今後の業界との話し合いの中で、生かしていきたいと思えます。		
	日 程	年 月 日() ~ 年 月 日()		泊 日
	訪問先及び 所在地 (市区町村名 まで記入)			
	目的・内容 ・成果等 (具体的に記入)			

賃借事務所概要報告書

議員名 杉江 繁樹

所在地等	所在地	常滑市神明町1-1-2
	電話番号	0569-47-7767
	延べ床面積	87.9 m ²
事務所の貸主	住所	██████████
	氏名	██████████
契約日	2019年 5月 1日	
賃料	月額 80000円 (税抜き) + 消費税	