

2年 4月 30日

愛知県議会議長 神野 博史 殿

氏名 野中 泰志 
(所属会派名自由民主党愛知県議員団)

令和元年度政務活動費収支報告書について（提出）

愛知県議会における政務活動費の交付に関する条例第9条第1項（第3項）に基づき、別紙のとおり令和元 年度政務活動費収支報告書を提出します。



別紙

令和元年度政務活動費収支報告書

氏名 野中 泰志

1 収入

政務活動費 5,400,003 円

2 支出

(単位:円)

| 経 費 | 支 出 額 | 摘 要 |
|--------------|-----------|------------|
| 調査研究費 | 156,248 | 交通費、宿泊費等 |
| 研 修 費 | 0 | |
| 広報広聴費 | 0 | |
| 要請陳情等 活動費 | 9,250 | 交通費等 |
| 会 議 費 | 72,630 | 交通費等 |
| 資料作成費 | 0 | |
| 資料購入費 | 243,495 | 書籍購入代金等 |
| 事務所費 | 0 | |
| 事務費 | 146,169 | 複合機リース料等 |
| 人 件 費 | 1,350,000 | 政務調査補助職員給料 |
| 合 計 | 1,977,792 | |

3 残余

3,422,211 円

備考 1 用紙の大きさは、日本工業規格A4とする。

2 摘要の欄には、主たる支出の内訳を記載すること。なお、当該欄が不足する場合には、別葉とすること。

領収書整理票

(議員名:野中 泰志)

| 整理番号 | 1 経費項目 | 調査研究費 | 研修費 | 広報広聴費 | 要請陳情等活動費 | 会議費 | 資料作成費 | 資料購入費 | 事務所費 | 事務費 | 人件費 |
|------|--------|-------|-----|-------|----------|-----|-------|-------|------|-----|-----|
| | | | | | | | | ○ | | | |

レシート添付

領 収 証

No. 023958

野中泰志 様

2019 年 6 月 9 日

金額 ¥ 5 0 7 6 ※

但し 書籍代

上記正に領収いたしました
講談社 類語辞典 ¥3,200 (税抜)

地方創生 大全 ¥1,500 (税抜)

| | |
|-----|--|
| 現金 | |
| 小切手 | |
| カード | |
| | |

印 紙



豊橋市広小路1丁目6番地

株式会社 精文館書店

電話 0532-54-2356

領 収 者

類語辞典 3,200円 地方創生大全 1,500円 消費税 376円を含む

| | | | |
|-----|-----|-------|--------|
| 按分率 | 4/5 | 按分後金額 | 4,060円 |
|-----|-----|-------|--------|

- ※ 領収書は重ならないように貼付すること。なお、領収書が大きい場合は、記入欄を一つにまとめたり、別添とすることも可能である。
- ※ 「整理番号」欄には出納簿の該当する整理番号を記載し、「経費項目」欄には該当する経費項目に○を記載すること。
- ※ 按分した場合は、按分率欄及び按分後金額欄に記載すること。

領収書整理票

(議員名:野中 泰志)

| 整理番号 | 1 | 経費項目 | 調査研究費 | 研修費 | 広報広聴費 | 要請陳情等活動費 | 会議費 | 資料作成費 | 資料購入費 | 事務所費 | 事務費 | 人件費 |
|------|---|------|-------|-----|-------|----------|-----|-------|-------|------|-----|-----|
| | | | | | | | | | ○ | | | |

書籍代 別紙の通り
9冊 合計 21,708円

| | | | |
|-----|--|-------|--|
| 按分率 | | 按分後金額 | |
|-----|--|-------|--|

- ※ 領収書は重ならないように貼付すること。なお、領収書が大きい場合は、記入欄を一つにまとめたり、別添とすることも可能である。
- ※ 「整理番号」欄には出納簿の該当する整理番号を記載し、「経費項目」欄には該当する経費項目に○を記載すること。
- ※ 按分した場合は、按分率欄及び按分後金額欄に記載すること。

領収書整理票

(議員名:野中 泰志)

| | | | | | | | | | | | | |
|------|---|------|-------|-----|-------|----------|-----|-------|-------|------|-----|-----|
| 整理番号 | 2 | 経費項目 | 調査研究費 | 研修費 | 広報広聴費 | 要請陳情等活動費 | 会議費 | 資料作成費 | 資料購入費 | 事務所費 | 事務費 | 人件費 |
| | | | | | | | | | ○ | | | |

書籍代 別紙の通り

15冊 合計 87,500円

愛知県 納入通知(納付)書兼領収書

| | | | | | | | | | | | |
|------------------------------|----------|------|-------|-------|----|--|-------------|----|----|--|--|
| 〒442-0038 愛知県豊川市光陽町 40 | | | | | | | | | | | |
| 野中 泰志 | | | | | | | | | | | |
| 様 | | | | | | | | | | | |
| 区分 | 01 | 執行機関 | 42100 | 年度 | 31 | 決議番号 | 00310 | 会計 | 01 | | |
| 収納機関番号 | ----- | | 納付番号 | ----- | | | | | | | |
| 確認番号 | ----- | | 納付区分 | ---- | | 納期限 | 令和 1年 6月26日 | | | | |
| 納付目的 | 愛知県史 購入代 | | | | | 下記の金額を愛知県指定金融機関又は愛知県 収納代理金融機関へ納付してください。 | | | | | |
| | | | | | | 金額 | 87,500 円 | | | | |

発行日 令和 1年 6月11日
発行元 法務文書課

上記の金額を領収しました。

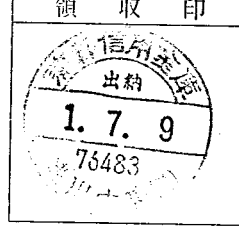

※ 裏面の注意書きを見てください。

| | | | |
|-----|--|-------|--|
| 按分率 | | 按分後金額 | |
|-----|--|-------|--|

- ※ 領収書は重ならないように貼付すること。なお、領収書が大きい場合は、記入欄を一つにまとめたり、別添とすることも可能である。
- ※ 「整理番号」欄には出納簿の該当する整理番号を記載し、「経費項目」欄には該当する経費項目に○を記載すること。
- ※ 按分した場合は、按分率欄及び按分後金額欄に記載すること。

納品書

令和1年7月16日

野中 泰志様

名古屋市中区三の丸三丁目1番2号
愛知県知事 大村 秀章

以下のとおり納品しました。

| 受付番号 | コード | 巻名 | 冊数 |
|-------|-----|---------------------|----|
| 17993 | 32 | 愛知県史 資料編22 近世8 領主2 | 1冊 |
| 17994 | 49 | 愛知県史 別編 窯業1 古代 猿投系 | 1冊 |
| 17995 | 58 | 愛知県史 別編 文化財4 典籍 | 1冊 |
| 17996 | 1 | 愛知県史 通史編1 原始・古代 | 1冊 |
| 17997 | 33 | 愛知県史 資料編23 近世9 維新 | 1冊 |
| 17998 | 46 | 愛知県史 資料編36 現代 | 1冊 |
| 17999 | 6 | 愛知県史 通史編6 近代1 | 1冊 |
| 18000 | 7 | 愛知県史 通史編7 近代2 | 1冊 |
| 18001 | 15 | 愛知県史 資料編5 考古5 鎌倉～江戸 | 1冊 |
| 18002 | 2 | 愛知県史 通史編2 中世1 | 1冊 |
| 18003 | 3 | 愛知県史 通史編3 中世2・織豊 | 1冊 |
| 18004 | 59 | 愛知県史 別編 文化財5 工芸 | 1冊 |
| 18005 | 4 | 愛知県史 通史編4 近世1 | 1冊 |
| 18006 | 5 | 愛知県史 通史編5 近世2 | 1冊 |
| 18007 | 8 | 愛知県史 通史編8 近代3 | 1冊 |

担当 総務局総務部法務文書課県史編さん室
企画・刊行・編さんグループ
電話 052-972-9171
FAX 052-953-1514

領収書整理票

(議員名:野中 泰志)

| 整理番号 | 3 | 経費項目 | 調査研究費 | 研修費 | 広報広聴費 | 要請陳情等活動費 | 会議費 | 資料作成費 | 資料購入費 | 事務所費 | 事務費 | 人件費 |
|------|---|------|-------|-----|-------|----------|-----|-------|-------|------|-----|-----|
| | | | | | | | | | | | ○ | |

領 収 証

野中泰志 様 No. 00000

★ 17,442-

内訳

現金

小切手 /

手形 /

振込 17,442-

消費税額等(%)

但 複合機 1台/10ヶ月分 リース料

2019年 7月 10日 上記正に領収いたしました

取入印紙

茨城県浦安市神門町
蒲信リース株式会社

コクヨ ウケ-08

事務所複合機リース料 7月分

| | | | |
|-----|-----|-------|---------|
| 按分率 | 4/5 | 按分後金額 | 13,953円 |
|-----|-----|-------|---------|

- ※ 領収書は重ならないように貼付すること。なお、領収書が大きい場合は、記入欄を一つにまとめたり、別添とすることも可能である。
- ※ 「整理番号」欄には出納簿の該当する整理番号を記載し、「経費項目」欄には該当する経費項目に○を記載すること。
- ※ 按分した場合は、按分率欄及び按分後金額欄に記載すること。

領収書整理票

(議員名:野中 泰志)

| 整理番号 | 6 | 経費項目 | 調査研究費 | 研修費 | 広報広聴費 | 要請陳情等活動費 | 会議費 | 資料作成費 | 資料購入費 | 事務所費 | 事務費 | 人件費 |
|------|---|------|-------|-----|-------|----------|-----|-------|-------|------|-----|-----|
| | | | | | | | | | ○ | | | |

書籍代 別紙の通り

5冊 合計 13,025円

| | | | |
|-----|--|-------|--|
| 按分率 | | 按分後金額 | |
|-----|--|-------|--|

- ※ 領収書は重ならないように貼付すること。なお、領収書が大きい場合は、記入欄を一つにまとめたり、別添とすることも可能である。
- ※ 「整理番号」欄には出納簿の該当する整理番号を記載し、「経費項目」欄には該当する経費項目に○を記載すること。
- ※ 按分した場合は、按分率欄及び按分後金額欄に記載すること。

領 収 証

No.2441-006704

愛知県議会議員

野中 泰志 様

三省堂書店名古屋本店

〒450-6608 名古屋市中村区名駅

タカシマヤ ゲートタワーモ

電話 052(566)6801 Fax 052(56

本店長 西

下記の通り領収申し上げます

¥16,049-

令和元年 7月24日

| 品 名 | @ | 数量 | 金額 |
|--------------|-------|----|--------------|
| 未来の地図帳 | 929 | 1 | 929 |
| Society 5.0 | 1,944 | 1 | 1,944 |
| | | | |
| 貧困の経済学 上 | 4,104 | 1 | 4,104 |
| 貧困の経済学 下 | 4,104 | 1 | 4,104 |
| FACT FULNESS | 1,944 | 1 | 1,944 |
| | | | |
| 合 計 | | | 16,049 |
| 内 税 | | | (内消費税 1189円) |
| 合 計 | | 7 | ¥16,049 |

領収書整理票

(議員名:野中 泰志)

| 整理番号 | 7 | 経費項目 | 調査研究費 | 研修費 | 広報広聴費 | 要請陳情等活動費 | 会議費 | 資料作成費 | 資料購入費 | 事務所費 | 事務費 | 人件費 |
|------|---|------|-------|-----|-------|----------|-----|-------|-------|------|-----|-----|
| | | | | | | | | | ○ | | | |

書籍代 別紙の通り

5冊 合計 80,100円

払込金受領証
(金融機関・コンビニエンスストア用)

ゆうちょ銀行または郵便局でのお支払いの場合は、左側の2票だけをお出しください。

受取人
第一法規株式会社

払込人
: **野中泰志** 様

請求金額 円
80,100

お客様番号
[REDACTED]

受領印

(お客様控)

2019. 7. 24

| 按分率 | 按分後金額 |
|-----|-------|
| | |

- ※ 領収書は重ならないように貼付すること。なお、領収書が大きい場合は、記入欄を一つにまとめたり、別添とすることも可能である。
- ※ 「整理番号」欄には出納簿の該当する整理番号を記載し、「経費項目」欄には該当する経費項目に○を記載すること。
- ※ 按分した場合は、按分率欄及び按分後金額欄に記載すること。

領収書整理票

(議員名:野中 泰志)

| 整理番号 | 8 | 経費項目 | 調査研究費 | 研修費 | 広報広聴費 | 要請陳情等活動費 | 会議費 | 資料作成費 | 資料購入費 | 事務所費 | 事務費 | 人件費 |
|------|---|------|-------|-----|-------|----------|-----|-------|-------|------|-----|-----|
| | | ○ | | | | | | | | | | |

領収書-No 33
 窓口-No 1
 駅-No 51217060

領 収 書

野中泰志 様

金額 ￥9,460円
 「消費税等込み」

但し、乗車券類(クレジット扱い)として

2019年 7月24日
 東海旅客鉄道株式会社

ご利用いただきましてありがとうございます

印紙税申告納
 付につき名古屋中村
 税務署承認済

豊川駅

現金出納社員



豊川→東京 2019年7月25日乗車

林活地方議連全国連絡会議出席(全国林業に関する情報収集)

別紙、県外活動報告書1番のとおり

| | | | |
|-----|--|-------|--|
| 按分率 | | 按分後金額 | |
|-----|--|-------|--|

※ 領収書は重ならないように貼付すること。なお、領収書が大きい場合は、記入欄を一つにまとめたり、別添とすることも可能である。

※ 「整理番号」欄には出納簿の該当する整理番号を記載し、「経費項目」欄には該当する経費項目に○を記載すること。

※ 按分した場合は、按分率欄及び按分後金額欄に記載すること。

領収書整理票

(議員名:野中 泰志)

| 整理番号 | 9 | 経費項目 | 調査研究費 | 研修費 | 広報広聴費 | 要請陳情等活動費 | 会議費 | 資料作成費 | 資料購入費 | 事務所費 | 事務費 | 人件費 |
|------|---|------|-------|-----|-------|----------|-----|-------|-------|------|-----|-----|
| | | ○ | | | | | | | | | | |

領 収 書

現・チ・ク・割引 No.6257

日付 '19年07月25日

車番 131120 000

メ-タ運賃 ¥1930円

合計 ¥1930円

上記の通り領収致しました



墨田営業所

TEL03-3625-1661

無線タクシーのご用命は

TEL03-3643-6881

毎度御乗車ありがとうございました

お忘れ物、お気付きの点は当社へ

GPSコード

404-0744-133A

東京駅→議員会館

林活地方議連全国連絡会議出席(全国林業に関する情報収集)

別紙、県外活動報告書1番のとおり

| 按分率 | | 按分後金額 | |
|-----|--|-------|--|
|-----|--|-------|--|

※ 領収書は重ならないように貼付すること。なお、領収書が大きい場合は、記入欄を一つにまとめたり、別添とすることも可能である。

※ 「整理番号」欄には出納簿の該当する整理番号を記載し、「経費項目」欄には該当する経費項目に○を記載すること。

※ 按分した場合は、按分率欄及び按分後金額欄に記載すること。

領収書整理票

(議員名:野中 泰志)

| 整理番号 | 10 | 経費項目 | 調査研究費 | 研修費 | 広報広聴費 | 要請陳情等活動費 | 会議費 | 資料作成費 | 資料購入費 | 事務所費 | 事務費 | 人件費 |
|------|----|------|-------|-----|-------|----------|-----|-------|-------|------|-----|-----|
| | | ○ | | | | | | | | | | |

領 収 証

2019年 7月25日

野中泰志様

金9,460円

ただし、乗車券類代
(クレジットカードによるご利用分)として、上記金額を受領しました。

印紙税申告納
付につき渋谷
税務署承認済

本領収証は時間がたつと文字が薄くなる場合がありますので、
長期間保存する場合はコピーをお取り下さい。

東日本旅客鉄道株式会社
東京訪日セ714 No.000004

東京→豊川 2019年7月26日乗車

林活地方議連全国連絡会議出席(全国林業に関する情報収集)

別紙、県外活動報告書2番のとおり

| | | | |
|-----|--|-------|--|
| 按分率 | | 按分後金額 | |
|-----|--|-------|--|

※ 領収書は重ならないように貼付すること。なお、領収書が大きい場合は、記入欄を一つにまとめたり、別添とすることも可能である。

※ 「整理番号」欄には出納簿の該当する整理番号を記載し、「経費項目」欄には該当する経費項目に○を記載すること。

※ 按分した場合は、按分率欄及び按分後金額欄に記載すること。

領収書整理票

(議員名:野中 泰志)

| 整理番号 | 経費項目 | 調査研究費 | 研修費 | 広報広聴費 | 要請陳情等活動費 | 会議費 | 資料作成費 | 資料購入費 | 事務所費 | 事務費 | 人件費 |
|------|------|-------|-----|-------|----------|-----|-------|-------|------|-----|-----|
| | | ○ | | | | | | | | | |

領 収 証

RECEIPT

DWNO. 002116

日付 Date 2019. 7. 26

お得意様コード
Account No.

請求番号
Invoice No.

お名前 Name: 野中 泰志 様

金額 Amount ¥ 21,638-

摘要 Remarks: 宿泊代として

●上記金額正に領収いたしました。

係(Cashier)

By Accountant



株式会社 ニュー・オータニ
NEW OTANI CO., LTD.

〒102-8578 東京都千代田区紀尾井町4-1 Tel.(03)3265-1111
4-1 Kioi-cho, Chiyoda-ku, Tokyo, Japan Accounting Dept. Tel.(03)3265-1111

林活地方議連全国連絡会議出席(全国林業に関する情報収集)

別紙、県外活動報告書2番のとおり

| | | | |
|-----|--|-------|--|
| 按分率 | | 按分後金額 | |
|-----|--|-------|--|

※ 領収書は重ならないように貼付すること。なお、領収書が大きい場合は、記入欄を一つにまとめたり、別添とすることも可能である。

※ 「整理番号」欄には出納簿の該当する整理番号を記載し、「経費項目」欄には該当する経費項目に○を記載すること。

※ 按分した場合は、按分率欄及び按分後金額欄に記載すること。

領収書整理票

(議員名:野中 泰志)

| 整理番号 | 経費項目 | 調査研究費 | 研修費 | 広報広聴費 | 要請陳情等活動費 | 会議費 | 資料作成費 | 資料購入費 | 事務所費 | 事務費 | 人件費 |
|------|------|-------|-----|-------|----------|-----|-------|-------|------|-----|-----|
| | | | | | | | | ○ | | | |

書籍代
1冊 合計 1,728円

領収証

NO. 0024 - 12-016205

野中泰志 様

2019年08月07日

¥1,728-

担当者: XXXXXXXXXX

(税 ¥128) 但 農政改革 和文館の委託費
上記正に領収致しました

責任者: XXXXXXXXXX

内訳
現金等
札/小
その他

¥1,728-
40-
40-

株式会社 三羊堂書店
豊川店 TEL 053 33-0334 この紙は感熱紙を使用しております。
本社 名古屋瑞穂区新開 18番22号 保存にはご注意ください。

0293

| 按分率 | 按分後金額 |
|-----|-------|
|-----|-------|

- ※ 領収書は重ならないように貼付すること。なお、領収書が大きい場合は、記入欄を一つにまとめたり、別添とすることも可能である。
- ※ 「整理番号」欄には出納簿の該当する整理番号を記載し、「経費項目」欄には該当する経費項目に○を記載すること。
- ※ 按分した場合は、按分率欄及び按分後金額欄に記載すること。

領収書整理票

(議員名:野中 泰志)

| 整理番号 | 4 | 経費項目 | 調査研究費 | 研修費 | 広報広聴費 | 要請陳情等活動費 | 会議費 | 資料作成費 | 資料購入費 | 事務所費 | 事務費 | 人件費 |
|------|---|------|-------|-----|-------|----------|-----|-------|-------|------|-----|-----|
| | | | | | | | | | | | ○ | |

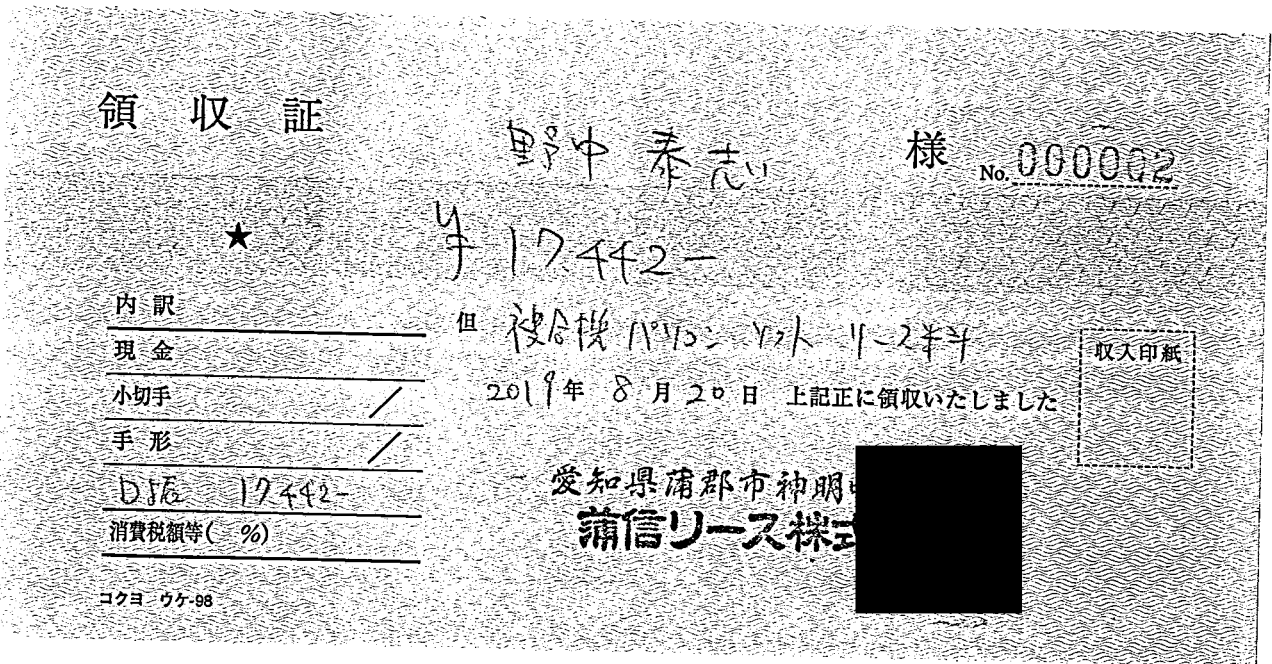

事務所複合機リース料 8月分

| | | | |
|-----|-----|-------|---------|
| 按分率 | 4/5 | 按分後金額 | 13,953円 |
|-----|-----|-------|---------|

- ※ 領収書は重ならないように貼付すること。なお、領収書が大きい場合は、記入欄を一つにまとめたり、別添とすることも可能である。
- ※ 「整理番号」欄には出納簿の該当する整理番号を記載し、「経費項目」欄には該当する経費項目に○を記載すること。
- ※ 按分した場合は、按分率欄及び按分後金額欄に記載すること。

領収書整理票

(議員名:野中 泰志)

| 整理番号 | 5 | 経費項目 | 調査研究費 | 研修費 | 広報広聴費 | 要請陳情等活動費 | 会議費 | 資料作成費 | 資料購入費 | 事務所費 | 事務費 | 人件費 |
|------|---|------|-------|-----|-------|----------|-----|-------|-------|------|-----|-----|
| | | ○ | | | | | | | | | | |

(お客様片)

No A 071803

領 収 書

野中 泰志 様

| | | | | |
|----|---|----|-----|---|
| 金額 | ¥ | 80 | 930 | 円 |
|----|---|----|-----|---|

ただし、旅行代金にて、
 往復航空券代(伊豆国際空港⇄秋田空港⇄伊豆国際空港)
 観光バス(秋田空港⇄箱根駅⇄秋田駅⇄秋田空港)
 参加者全員分 旅行業務取扱料金を

| 種 別 | 現金 |
|-----|-----|
| ✓ | 振込 |
| | カード |

上記の金額正に領収しました
 令和 元年 8 月 22 日
~~平成~~

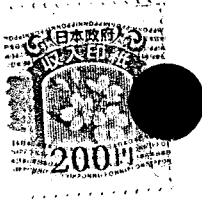

TL565923

名鉄観光株式会社

名古屋市熱田区目6番34号
 名鉄神宮前駅西ビル8階
 発行部署 一宮支店

| |
|------|
| 担当者印 |
| ● |

社印・担当者印のないもの、及び、複写記入でないものは無効とします

全国豊かな海づくり大会参加(海洋環境の情報収集)

別紙、県外活動報告書3番のとおり

| | | | |
|-----|--|-------|--|
| 按分率 | | 按分後金額 | |
|-----|--|-------|--|

- ※ 領収書は重ならないように貼付すること。なお、領収書が大きい場合は、記入欄を一つにまとめたり、別添とすることも可能である。
- ※ 「整理番号」欄には出納簿の該当する整理番号を記載し、「経費項目」欄には該当する経費項目に○を記載すること。
- ※ 按分した場合は、按分率欄及び按分後金額欄に記載すること。

領収書整理票

(議員名:野中 泰志)

| 整理番号 | 1 経費項目 | 調査研究費 | 研修費 | 広報広聴費 | 要請陳情等活動費 | 会議費 | 資料作成費 | 資料購入費 | 事務所費 | 事務費 | 人件費 |
|------|--------|-------|-----|-------|----------|-----|-------|-------|------|-----|-----|
| | | | | | | | | ○ | | | |

書籍代
1冊 合計 9,720円

領 収 証

野中泰志

No. _____

様

★ 9,720-

大辞林代として

2019年 9月 6日 上記正に領収いたしました

内 訳

税抜金額

消費税額等(%)

本の王国 豊川店

〒442-0823 豊川市正岡町池田694-1

TEL0533-56-9619 FAX0533-56-9619

ココロ ウケ-77

| | | | |
|-----|-----|-------|--------|
| 按分率 | 4/5 | 按分後金額 | 7,776円 |
|-----|-----|-------|--------|

※ 領収書は重ならないように貼付すること。なお、領収書が大きい場合は、記入欄を一つにまとめたり、別添とすることも可能である。

※ 「整理番号」欄には出納簿の該当する整理番号を記載し、「経費項目」欄には該当する経費項目に○を記載すること。

※ 按分した場合は、按分率欄及び按分後金額欄に記載すること。

領収書整理票

(議員名:野中 泰志)

| 整理番号 | 2 経費項目 | 調査研究費 | 研修費 | 広報広聴費 | 要請陳情等活動費 | 会議費 | 資料作成費 | 資料購入費 | 事務所費 | 事務費 | 人件費 |
|------|--------|-------|-----|-------|----------|-----|-------|-------|------|-----|-----|
| | | | | | | | | ○ | | | |

書籍代
1冊 1,728円

領 収 証

野中泰志 様 No. _____

★ 1,728円

但「これからの都市ソフト戦略」代として

2019年 9月 6日 上記正に領収いたしました

内 訳

税抜金額

消費税額等(%)

本の王国 豊川店

〒442-0823 豊川市正岡町池田694
TEL0533-56-9619 FAX0533-56-9

コクヨ ウケ-77

| | | | |
|-----|--|-------|--|
| 按分率 | | 按分後金額 | |
|-----|--|-------|--|

- ※ 領収書は重ならないように貼付すること。なお、領収書が大きい場合は、記入欄を一つにまとめたり、別添とすることも可能である。
- ※ 「整理番号」欄には出納簿の該当する整理番号を記載し、「経費項目」欄には該当する経費項目に○を記載すること。
- ※ 按分した場合は、按分率欄及び按分後金額欄に記載すること。

領収書整理票

(議員名:野中 泰志)

| 整理番号 | 3 | 経費項目 | 調査研究費 | 研修費 | 広報広聴費 | 要請陳情等活動費 | 会議費 | 資料作成費 | 資料購入費 | 事務所費 | 事務費 | 人件費 |
|------|---|------|-------|-----|-------|----------|-----|-------|-------|------|-----|-----|
| | | | | | | | ○ | | | | | |

東愛知サロン会(会費)

2019.8~2020.3会費

領 収 証

野中 泰志 様 No.

★

¥80,000

但し 東愛知サロン会 2019.8月~2020.3月分

令和元年 9月6日 上記正に領収いたしました

豊橋市新栄町字
東愛知サ
会長 本

内 訳

現金

小切手 /

手形 /

振込 ¥80,000

消費税額等(%)

コクヨ ウケ-98



愛知県の文化・経済発展の為の調査研究活動

| | | | |
|-----|-----|-------|---------|
| 按分率 | 1/2 | 按分後金額 | 40,000円 |
|-----|-----|-------|---------|

- ※ 領収書は重ならないように貼付すること。なお、領収書が大きい場合は、記入欄を一つにまとめたり、別添とすることも可能である。
- ※ 「整理番号」欄には出納簿の該当する整理番号を記載し、「経費項目」欄には該当する経費項目に○を記載すること。
- ※ 按分した場合は、按分率欄及び按分後金額欄に記載すること。

領収書整理票

(議員名:野中 泰志)

| 整理番号 | 4 | 経費項目 | 調査研究費 | 研修費 | 広報広聴費 | 要請陳情等活動費 | 会議費 | 資料作成費 | 資料購入費 | 事務所費 | 事務費 | 人件費 |
|------|---|------|-------|-----|-------|----------|-----|-------|-------|------|-----|-----|
| | | ○ | | | | | | | | | | |

中部国際空港駐車場
0569-38-7830

領収証

精算機 #35 P 精算No.00000486
 発券機 #13 発券No.00049352
 入庫時刻 2019年 9月 7日(土) 11:24
 精算時刻 2019年 9月 8日(日) 18:14
 駐車時間 1日 6:00
 駐車料金 普通車K 3,200円
 =====
 合 計 3,200円
 現金領収額 3,200円
 お釣り 5,000円
 お釣り 1,800円

またのご利用をお待ちしております。

全国豊かな海づくり大会参加(海洋環境の情報収集)

別紙、県外活動報告書3番のとおり

| | | | |
|-----|--|-------|--|
| 按分率 | | 按分後金額 | |
|-----|--|-------|--|

- ※ 領収書は重ならないように貼付すること。なお、領収書が大きい場合は、記入欄を一つにまとめたり、別添とすることも可能である。
- ※ 「整理番号」欄には出納簿の該当する整理番号を記載し、「経費項目」欄には該当する経費項目に○を記載すること。
- ※ 按分した場合は、按分率欄及び按分後金額欄に記載すること。

領収書整理票

(議員名:野中 泰志)

| 整理番号 | 8 経費項目 | 調査研究費 | 研修費 | 広報広聴費 | 要請陳情等活動費 | 会議費 | 資料作成費 | 資料購入費 | 事務所費 | 事務費 | 人件費 |
|------|--------|-------|-----|-------|----------|-----|-------|-------|------|-----|-----|
| | | | | | | | | | | | |

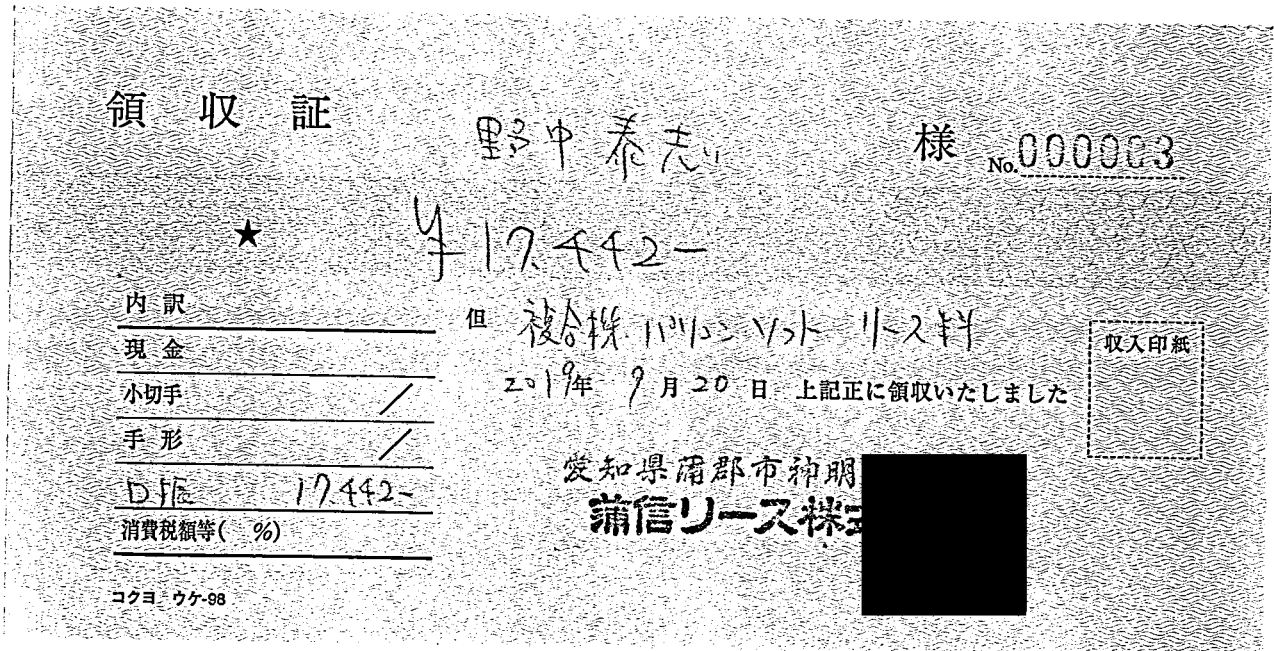

事務所複合機リース料 9月分

| | | | |
|-----|-----|-------|---------|
| 按分率 | 4/5 | 按分後金額 | 13,953円 |
|-----|-----|-------|---------|

- ※ 領収書は重ならないように貼付すること。なお、領収書が大きい場合は、記入欄を一つにまとめたり、別添とすることも可能である。
- ※ 「整理番号」欄には出納簿の該当する整理番号を記載し、「経費項目」欄には該当する経費項目に○を記載すること。
- ※ 按分した場合は、按分率欄及び按分後金額欄に記載すること。

領収書整理票

(議員名:野中 泰志)

| | | | | | | | | | | | | |
|------|---|------|-------|-----|-------|----------|-----|-------|-------|------|-----|-----|
| 整理番号 | 3 | 経費項目 | 調査研究費 | 研修費 | 広報広聴費 | 要請陳情等活動費 | 会議費 | 資料作成費 | 資料購入費 | 事務所費 | 事務費 | 人件費 |
| | | | | | | | | | | | ○ | |

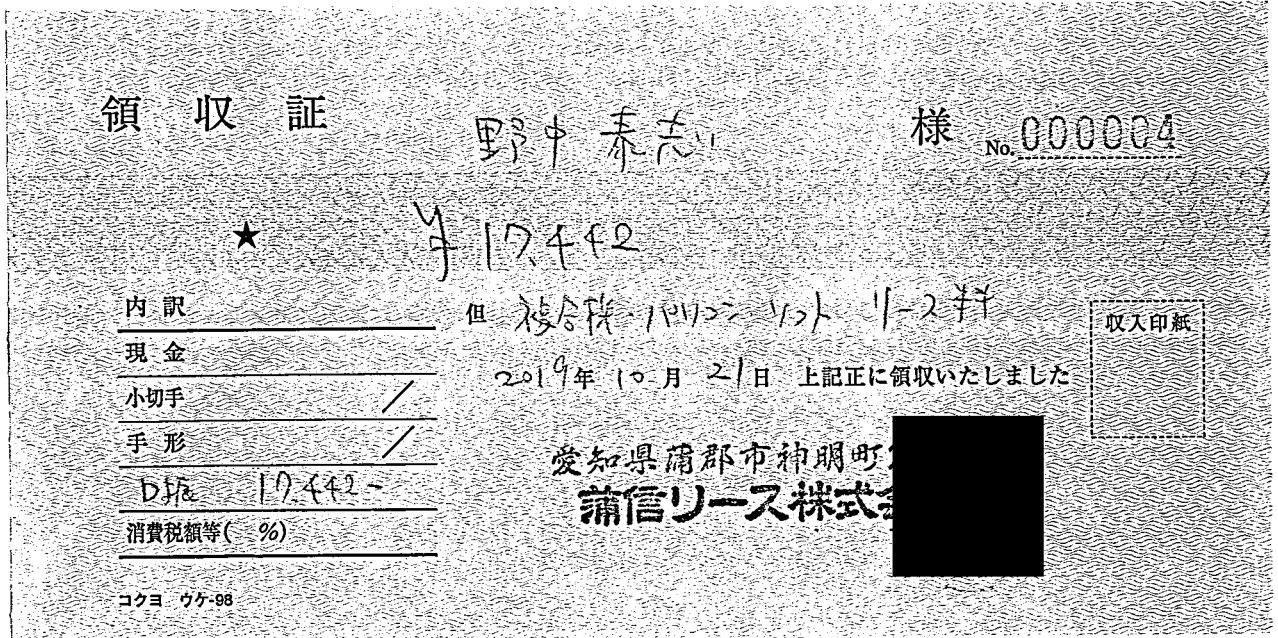

事務所複合機リース料 10月分

| | | | |
|-----|-----|-------|---------|
| 按分率 | 4/5 | 按分後金額 | 13,953円 |
|-----|-----|-------|---------|

- ※ 領収書は重ならないように貼付すること。なお、領収書が大きい場合は、記入欄を一つにまとめたり、別添とすることも可能である。
- ※ 「整理番号」欄には出納簿の該当する整理番号を記載し、「経費項目」欄には該当する経費項目に○を記載すること。
- ※ 按分した場合は、按分率欄及び按分後金額欄に記載すること。

領収書整理票

(議員名:野中 泰志)

| 整理番号 | 4 | 経費項目 | 調査研究費 | 研修費 | 広報広聴費 | 要請陳情等活動費 | 会議費 | 資料作成費 | 資料購入費 | 事務所費 | 事務費 | 人件費 |
|------|---|------|-------|-----|-------|----------|-----|-------|-------|------|-----|-----|
| | | | | | | | | | ○ | | | |

書籍代

1冊 1,100円

領収証

NO. 0024 - 13-009916

野中 泰志 様

2019年10月29日

担当者: XXXXXXXXXX

¥1,100- 但 教育格差

責任者: XXXXXXXXXX

内訳 10%対象 税込金額 ¥1,100- 内消費税 ¥100-
上記正に領収致しました

支払内訳

現金等: ¥1,100- 株式会社 三洋堂書店
 外: ¥0- 豊川店 TEL 0533-83-0334 この紙は感熱紙を使用しております。
 その他: ¥0- 本社 名古屋市瑞穂区新開町18番22号 保管にはご注意ください。

0106

| | | | |
|-----|--|-------|--|
| 按分率 | | 按分後金額 | |
|-----|--|-------|--|

- ※ 領収書は重ならないように貼付すること。なお、領収書が大きい場合は、記入欄を一つにまとめたり、別添とすることも可能である。
- ※ 「整理番号」欄には出納簿の該当する整理番号を記載し、「経費項目」欄には該当する経費項目に○を記載すること。
- ※ 按分した場合は、按分率欄及び按分後金額欄に記載すること。

領収書整理票

(議員名:野中 泰志)

| 整理番号 | 2 | 経費項目 | 調査研究費 | 研修費 | 広報広聴費 | 要請陳情等活動費 | 会議費 | 資料作成費 | 資料購入費 | 事務所費 | 事務費 | 人件費 |
|------|---|------|-------|-----|-------|----------|-----|-------|-------|------|-----|-----|
| | | | | | | ○ | | | | | | |

ご利用ありがとうございます。
利用証明書



料金所(自) 豊川
料金所(至) 名古屋南第二

19年11月11日
11時22分

通行料金 ¥1,670-
(ETCクレジット)
車種 1

取扱番号 A59911-111116-161133 (確)

※通行料金は消費税率10%対象です。
※本利用証明書はETC利用照会サービスで印字されたものです。

ご利用ありがとうございます。
利用証明書

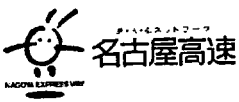

料金所(自) 星崎
料金所(至) 丸の内出口

19年11月11日
11時25分

通行料金 ¥780-
(ETCクレジット)
車種 1

取扱番号 A59911-111116-163030 (確)

※通行料金は消費税率10%対象です。
※本利用証明書はETC利用照会サービスで印字されたものです。

ご利用ありがとうございます。
利用証明書



料金所(自) 東新町
料金所(至) 名古屋南JCT

19年11月11日
13時38分

通行料金 ¥780-
(ETCクレジット)
車種 1

取扱番号 A59911-111116-163832 (確)

※通行料金は消費税率10%対象です。
※本利用証明書はETC利用照会サービスで印字されたものです。

ご利用ありがとうございます。
利用証明書



料金所(自) 名古屋南第二
料金所(至) 岡崎東

19年11月11日
14時15分

通行料金 ¥1,310-
(ETCクレジット)
車種 1

取扱番号 A59911-111116-164632 (確)

※通行料金は消費税率10%対象です。
※本利用証明書はETC利用照会サービスで印字されたものです。

豊川市観光協会同行(陳情)
県知事公館

11月11日 4,540円

| | | | |
|-----|--|-------|--|
| 按分率 | | 按分後金額 | |
|-----|--|-------|--|

- ※ 領収書は重ならないように貼付すること。なお、領収書が大きい場合は、記入欄を一つにまとめたり、別添とすることも可能である。
- ※ 「整理番号」欄には出納簿の該当する整理番号を記載し、「経費項目」欄には該当する経費項目に○を記載すること。
- ※ 按分した場合は、按分率欄及び按分後金額欄に記載すること。

領収書整理票

(議員名:野中 泰志)

| 整理番号 | 3 | 経費項目 | | 調査研究費 | | 研修費 | | 広報広聴費 | | 要請陳情等活動費 | ○ | 会議費 | | 資料作成費 | | 資料購入費 | | 事務所費 | | 事務費 | | 人件費 | |
|------|---|------|--|-------|--|-----|--|-------|--|----------|---|-----|--|-------|--|-------|--|------|--|-----|--|-----|--|
|------|---|------|--|-------|--|-----|--|-------|--|----------|---|-----|--|-------|--|-------|--|------|--|-----|--|-----|--|

ご利用ありがとうございます。
利用証明書



料金所(自) 豊川
料金所(至) 岡崎

19年11月12日
10時40分

通行料金 ¥830-
(ETCクレジット)

車種 1

取扱番号 A59911-121116-165232 (確)

※通行料金は消費税率10%対象です。
※本利用証明書はETC利用照会サービスで印字されたものです。

ご利用ありがとうございます。
利用証明書



料金所(自) 岡崎
料金所(至) 名古屋南第二

19年11月12日
11時35分

通行料金 ¥1,010-
(ETCクレジット)

車種 1

取扱番号 A59911-121116-166032 (確)

※通行料金は消費税率10%対象です。
※本利用証明書はETC利用照会サービスで印字されたものです。

ご利用ありがとうございます。
利用証明書



料金所(自) 星崎
料金所(至) 丸の内出口

19年11月12日
11時39分

通行料金 ¥780-
(ETCクレジット)

車種 1

取扱番号 A59911-121116-166834 (確)

※通行料金は消費税率10%対象です。
※本利用証明書はETC利用照会サービスで印字されたものです。

ご利用ありがとうございます。
利用証明書



料金所(自) 東新町
料金所(至) 名古屋南JCT

19年11月12日
14時13分

通行料金 ¥780-
(ETCクレジット)

車種 1

取扱番号 A59911-121116-167436 (確)

※通行料金は消費税率10%対象です。
※本利用証明書はETC利用照会サービスで印字されたものです。

ご利用ありがとうございます。
利用証明書



料金所(自) 名古屋南第二
料金所(至) 岡崎東

19年11月12日
14時53分

通行料金 ¥1,310-
(ETCクレジット)

車種 1

取扱番号 A59911-121116-168137 (確)

※通行料金は消費税率10%対象です。
※本利用証明書はETC利用照会サービスで印字されたものです。

東三河市町村議会議長協会陳情
県議会議事堂4F会議室

11月12日 4,710円



| | | | |
|-----|--|-------|--|
| 按分率 | | 按分後金額 | |
|-----|--|-------|--|

- ※ 領収書は重ならないように貼付すること。なお、領収書が大きい場合は、記入欄を一つにまとめたり、別添とすることも可能である。
- ※ 「整理番号」欄には出納簿の該当する整理番号を記載し、「経費項目」欄には該当する経費項目に○を記載すること。
- ※ 按分した場合は、按分率欄及び按分後金額欄に記載すること。

領収書整理票

(議員名:野中 泰志)

| 整理番号 | 5 | 経費項目 | 調査研究費 | 研修費 | 広報広聴費 | 要請陳情等活動費 | 会議費 | 資料作成費 | 資料購入費 | 事務所費 | 事務費 | 人件費 |
|------|---|------|-------|-----|-------|----------|-----|-------|-------|------|-----|-----|
| | | | | | | | ○ | | | | | |

| | |
|---|--|
| <p style="text-align: center;">ご利用ありがとうございます。 利用証明書</p> <div style="text-align: center;">  <p>NEXCO 中日本</p> </div> <p>料金所(自) 豊川 料金所(至) 名古屋南第二</p> <p style="text-align: center;">19年11月19日 11時32分</p> <hr/> <p>通行料金 ¥1,670- (ETCクレジット)</p> <p>車種 1</p> <p>取扱番号 A60911-197353-761733 確</p> <p><small>※通行料金は消費税率10%対象です。 ※本利用証明書はETC利用照会サービスで印字されたものです。</small></p> | <p style="text-align: center;">ご利用ありがとうございます。 利用証明書</p> <div style="text-align: center;">  <p>名古屋高速</p> </div> <p>料金所(自) 星崎 料金所(至) 丸の内出口</p> <p style="text-align: center;">19年11月19日 11時35分</p> <hr/> <p>通行料金 ¥780- (ETCクレジット)</p> <p>車種 1</p> <p>取扱番号 A60911-197353-762939 確</p> <p><small>※通行料金は消費税率10%対象です。 ※本利用証明書はETC利用照会サービスで印字されたものです。</small></p> |
|---|--|

議員総会

11月19日 2,450円

| | | | |
|-----|--|-------|--|
| 按分率 | | 按分後金額 | |
|-----|--|-------|--|

- ※ 領収書は重ならないように貼付すること。なお、領収書が大きい場合は、記入欄を一つにまとめたり、別添とすることも可能である。
- ※ 「整理番号」欄には出納簿の該当する整理番号を記載し、「経費項目」欄には該当する経費項目に○を記載すること。
- ※ 按分した場合は、按分率欄及び按分後金額欄に記載すること。

領収書整理票

(議員名:野中 泰志)

| 整理番号 | 6 経費項目 | 調査研究費 | 研修費 | 広報広聴費 | 要請陳情等活動費 | 会議費 | 資料作成費 | 資料購入費 | 事務所費 | 事務費 | 人件費 |
|------|--------|-------|-----|-------|----------|-----|-------|-------|------|-----|-----|
| | | | | | | | | | | | |

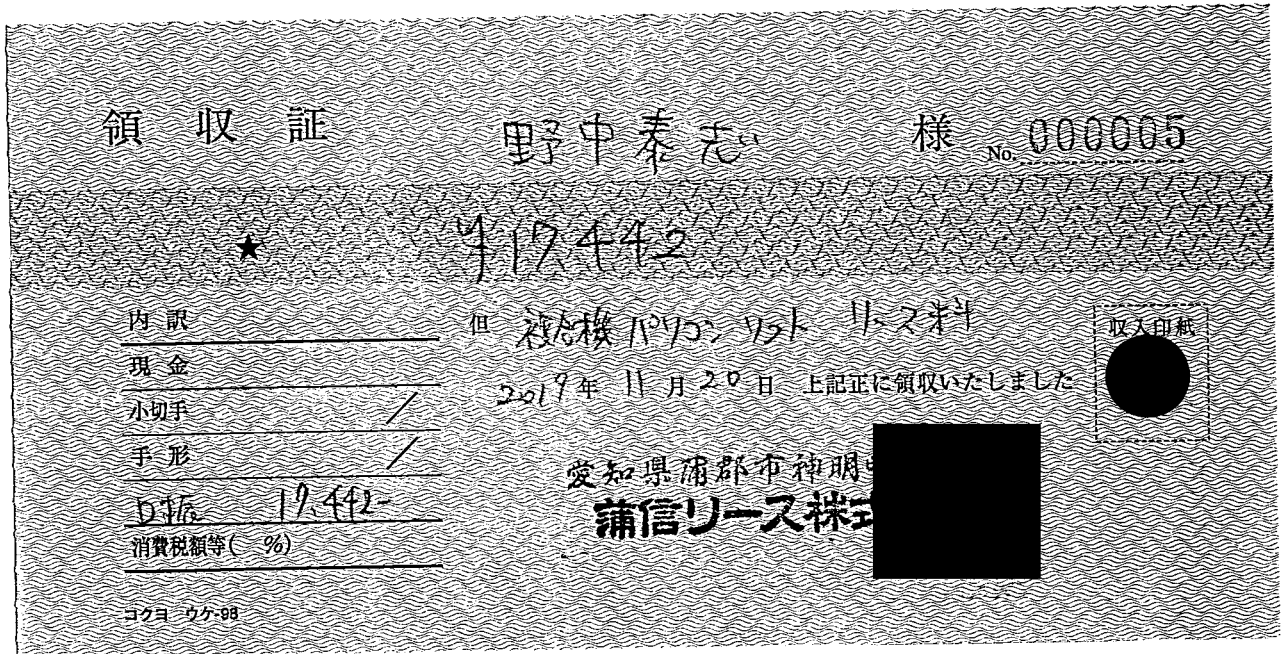

事務所複合機リース料 11月分

| | | | |
|-----|-----|-------|---------|
| 按分率 | 4/5 | 按分後金額 | 13,953円 |
|-----|-----|-------|---------|

- ※ 領収書は重ならないように貼付すること。なお、領収書が大きい場合は、記入欄を一つにまとめたり、別添とすることも可能である。
- ※ 「整理番号」欄には出納簿の該当する整理番号を記載し、「経費項目」欄には該当する経費項目に○を記載すること。
- ※ 按分した場合は、按分率欄及び按分後金額欄に記載すること。

領収書整理票

(議員名:野中 泰志)

| 整理番号 | 7 経費項目 | 調査研究費 | 研修費 | 広報広聴費 | 要請陳情等活動費 | 会議費 | 資料作成費 | 資料購入費 | 事務所費 | 事務費 | 人件費 |
|------|--------|-------|-----|-------|----------|-----|-------|-------|------|-----|-----|
| | | ○ | | | | | | | | | |

| | |
|--|---|
| <p>ご利用ありがとうございます。 利用証明書</p>  <p>名古屋高速</p> <p>料金所(自) 名駅 料金所(至) 清洲JCT</p> <p>19年11月20日 18時47分</p> <hr/> <p>通行料金 ¥780- (ETCクレジット)</p> <p>車種 1</p> <p>取扱番号 A60911-207353-763736 確</p> <p><small>※通行料金は消費税率10%対象です。 ※本利用証明書はETC利用照会サービスで印字されたものです。</small></p> | <p>ご利用ありがとうございます。 利用証明書</p>  <p>NEXCO 中日本</p> <p>料金所(自) 清洲JCT第一 料金所(至) 東名名古屋</p> <p>19年11月20日 18時54分</p> <hr/> <p>通行料金 ¥510- (ETCクレジット)</p> <p>車種 1</p> <p>取扱番号 A60911-207353-764338 確</p> <p><small>※通行料金は消費税率10%対象です。 ※本利用証明書はETC利用照会サービスで印字されたものです。</small></p> |
|--|---|

ご利用ありがとうございます。
利用証明書



NEXCO
中日本

料金所(自) 名古屋
料金所(至) 豊川

19年11月20日
19時56分

通行料金 ¥1,690-
(ETCクレジット)

車種 1

取扱番号
A60911-207353-765137 **確**

※通行料金は消費税率10%対象です。
※本利用証明書はETC利用照会サービスで印字されたものです。

愛知県表彰式出席

11月20日 2,980円

| | | | |
|-----|--|-------|--|
| 按分率 | | 按分後金額 | |
|-----|--|-------|--|

※ 領収書は重ならないように貼付すること。なお、領収書が大きい場合は、記入欄を一つにまとめたり、別添とすることも可能である。

※ 「整理番号」欄には出納簿の該当する整理番号を記載し、「経費項目」欄には該当する経費項目に○を記載すること。

※ 按分した場合は、按分率欄及び按分後金額欄に記載すること。

領収書整理票

(議員名:野中 泰志)

| 整理番号 | 8 | 経費項目 | 調査研究費 | 研修費 | 広報広聴費 | 要請陳情等活動費 | 会議費 | 資料作成費 | 資料購入費 | 事務所費 | 事務費 | 人件費 |
|------|---|------|-------|-----|-------|----------|-----|-------|-------|------|-----|-----|
| | | | | | | | ○ | | | | | |

ご利用ありがとうございます。
利用証明書



料金所(自) 豊川
料金所(至) 名古屋南第二

19年11月26日
14時11分

通行料金 ¥1,670-
(ETCクレジット)
車種 1

取扱番号 A61911-263057-798930 (確)

※通行料金は消費税率10%対象です。
※本利用証明書はETC利用照会サービスで印字されたものです。

ご利用ありがとうございます。
利用証明書



料金所(自) 星崎
料金所(至) 丸の内出口

19年11月26日
14時14分

通行料金 ¥780-
(ETCクレジット)
車種 1

取扱番号 A61911-263057-800538 (確)

※通行料金は消費税率10%対象です。
※本利用証明書はETC利用照会サービスで印字されたものです。

ご利用ありがとうございます。
利用証明書



料金所(自) 名駅
料金所(至) 名古屋南JCT

19年11月26日
20時35分

通行料金 ¥780-
(ETCクレジット)
車種 1

取扱番号 A61911-263057-801239 (確)

※通行料金は消費税率10%対象です。
※本利用証明書はETC利用照会サービスで印字されたものです。

ご利用ありがとうございます。
利用証明書



料金所(自) 名古屋南第二
料金所(至) 豊川

19年11月26日
21時27分

通行料金 ¥1,670-
(ETCクレジット)
車種 1

取扱番号 A61911-263057-802039 (確)

※通行料金は消費税率10%対象です。
※本利用証明書はETC利用照会サービスで印字されたものです。

消防地震防災議員連盟講演会
11月26日 4,900円

| | | | |
|-----|--|-------|--|
| 按分率 | | 按分後金額 | |
|-----|--|-------|--|

※ 領収書は重ならないように貼付すること。なお、領収書が大きい場合は、記入欄を一つにまとめたり、別添とする事も可能である。
※ 「整理番号」欄には出納簿の該当する整理番号を記載し、「経費項目」欄には該当する経費項目に○を記載すること。
※ 按分した場合は、按分率欄及び按分後金額欄に記載すること。

領収書整理票

(議員名:野中 泰志)

| 整理番号 | 9 | 経費項目 | 調査研究費 | 研修費 | 広報広聴費 | 要請陳情等活動費 | 会議費 | 資料作成費 | 資料購入費 | 事務所費 | 事務費 | 人件費 |
|------|---|------|-------|-----|-------|----------|-----|-------|-------|------|-----|-----|
| | | | | | | | ○ | | | | | |

ご利用ありがとうございます。

利用証明書



料金所(自) 豊川
料金所(至) 名古屋南第二

19年11月28日
10時18分

通行料金 ¥1,670-
(ETCクレジット)

車種 1

取扱番号 A61911-283057-802631 (確)

※通行料金は消費税率10%対象です。
※本利用証明書はETC利用照会サービスで印字されたものです。

ご利用ありがとうございます。

利用証明書



料金所(自) 星崎
料金所(至) 錦橋出口

19年11月28日
10時21分

通行料金 ¥780-
(ETCクレジット)

車種 1

取扱番号 A61911-283057-803639 (確)

※通行料金は消費税率10%対象です。
※本利用証明書はETC利用照会サービスで印字されたものです。

ご利用ありがとうございます。

利用証明書



料金所(自) 東新町
料金所(至) 名古屋南JCT

19年11月28日
19時18分

通行料金 ¥780-
(ETCクレジット)

車種 1

取扱番号 A61911-283057-804439 (確)

※通行料金は消費税率10%対象です。
※本利用証明書はETC利用照会サービスで印字されたものです。

ご利用ありがとうございます。

利用証明書



料金所(自) 名古屋南第二
料金所(至) 豊川

19年11月28日
20時3分

通行料金 ¥1,670-
(ETCクレジット)

車種 1

取扱番号 A61911-283057-805634 (確)

※通行料金は消費税率10%対象です。
※本利用証明書はETC利用照会サービスで印字されたものです。

私立幼稚園振興推進大会出席

11月28日 4,900円

按分率

按分後金額

※ 領収書は重ならないように貼付すること。なお、領収書が大きい場合は、記入欄を一つにまとめたり、別添とすることも可能である。

※ 「整理番号」欄には出納簿の該当する整理番号を記載し、「経費項目」欄には該当する経費項目に○を記載すること。

※ 按分した場合は、按分率欄及び按分後金額欄に記載すること。

領収書整理票

(議員名:野中 泰志)

| 整理番号 | 1 | 経費項目 | 調査研究費 | 研修費 | 広報広聴費 | 要請陳情等活動費 | 会議費 | 資料作成費 | 資料購入費 | 事務所費 | 事務費 | 人件費 |
|------|---|------|-------|-----|-------|----------|-----|-------|-------|------|-----|-----|
| | | | | | | | | | ○ | | | |

書籍代 別紙の通り

4冊 合計 14,047円

領 収 証

(Receipt) No 006415

愛知県議会議員野中泰志様 ¥15,807-

| 内 | 品名 (Articles) | 数量 (Quantity) | 単価 (Unit Price) | 合計 (Amount) |
|---|------------------|------------------|--------------------|----------------|
| | 書籍代 | 5 | | ¥15,807 |
| 訳 | | | | |

上記代金正に領収致しました
(消費税等 1,437円を含んでいます)

平成 元年 12月 4日
令和

三省堂書店 名古屋本店

〒450-6608
愛知県名古屋市市中村区名駅1-13 タカシマヤ ゲートタワーモータービル
TEL 052(566)6

売場 2R

係員 [Redacted]

2017. 3. S-002-11 (TF)

| | |
|-----|-------|
| 按分率 | 按分後金額 |
|-----|-------|

- ※ 領収書は重ならないように貼付すること。なお、領収書が大きい場合は、記入欄を一つにまとめたり、別添とすることも可能である。
- ※ 「整理番号」欄には出納簿の該当する整理番号を記載し、「経費項目」欄には該当する経費項目に○を記載すること。
- ※ 按分した場合は、按分率欄及び按分後金額欄に記載すること。

領収書整理票

(議員名:野中 泰志)

| 整理番号 | 4 経費項目 | 調査研究費 | 研修費 | 広報広聴費 | 要請陳情等活動費 | 会議費 | 資料作成費 | 資料購入費 | 事務所費 | 事務費 | 人件費 |
|------|--------|-------|-----|-------|----------|-----|-------|-------|------|-----|-----|
| | | | | | | | | | | | |

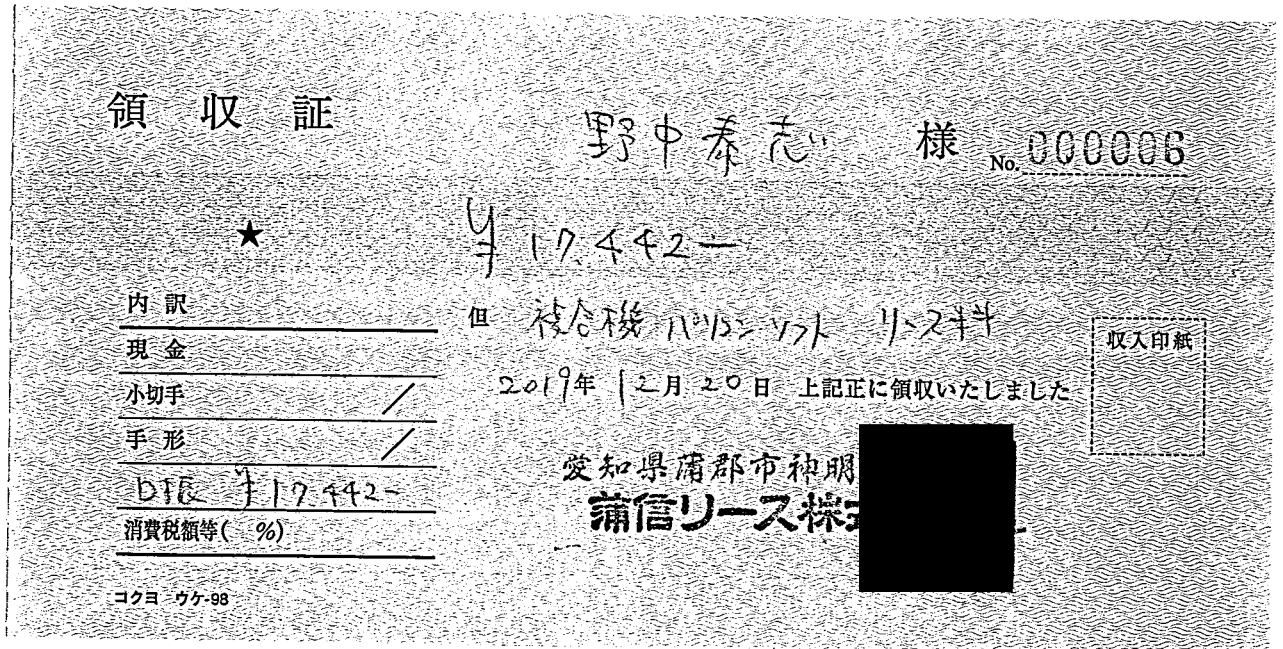

事務所複合機リース料 12月分

| | | | |
|-----|-----|-------|---------|
| 按分率 | 4/5 | 按分後金額 | 13,953円 |
|-----|-----|-------|---------|

※ 領収書は重ならないように貼付すること。なお、領収書が大きい場合は、記入欄を一つにまとめたり、別添とすることも可能である。

※ 「整理番号」欄には出納簿の該当する整理番号を記載し、「経費項目」欄には該当する経費項目に○を記載すること。

※ 按分した場合は、按分率欄及び按分後金額欄に記載すること。

領収書整理票

(議員名:野中 泰志)

| 整理番号 | 5 | 経費項目 | 調査研究費 | 研修費 | 広報広聴費 | 要請陳情等活動費 | 会議費 | 資料作成費 | 資料購入費 | 事務所費 | 事務費 | 人件費 |
|------|---|------|-------|-----|-------|----------|-----|-------|-------|------|-----|-----|
| | | | | | | | | | ○ | | | |

書籍代

1冊 1,017円

領収証

NO. 0024 - 13-010080

野中 泰志 様

2019年12月27日

担当者: [REDACTED]

¥1,017- 但 農業と経済

内訳 10%対象 税込金額 ¥1,017- 内消費税 ¥92-
上記正に領収致しました

責任者: [REDACTED]

支払内訳
現金等:
外注:
その他:

¥1,017- 株式会社 三洋堂書店

¥0- 豊川店 TEL 0533-83-0334 この紙は感熱紙を使用しております。
¥0- 本社 名古屋市瑞穂区新開町18番22号 保管にはご注意ください。

0250

| | | | |
|-----|--|-------|--|
| 按分率 | | 按分後金額 | |
|-----|--|-------|--|

※ 領収書は重ならないように貼付すること。なお、領収書が大きい場合は、記入欄を一つにまとめたり、別添とする事も可能である。

※ 「整理番号」欄には出納簿の該当する整理番号を記載し、「経費項目」欄には該当する経費項目に○を記載すること。

※ 按分した場合は、按分率欄及び按分後金額欄に記載すること。

領収書整理票

(議員名:野中 泰志)

| 整理番号 | 2 | 経費項目 | 調査研究費 | 研修費 | 広報広聴費 | 要請陳情等活動費 | 会議費 | 資料作成費 | 資料購入費 | 事務所費 | 事務費 | 人件費 |
|------|---|------|-------|-----|-------|----------|-----|-------|-------|------|-----|-----|
| | | ○ | | | | | | | | | | |

| | |
|--|--|
| <p style="text-align: center;">ご利用ありがとうございます。 利用証明書</p> <div style="text-align: center;">  <p>NEXCO 中日本</p> </div> <p>料金所(自) 豊川 料金所(至) 名古屋南第二</p> <p style="text-align: center;">20年 1月14日 9時19分</p> <hr/> <p>通行料金 ¥1,670- (ETCクレジット)</p> <p>車種 1</p> <p>取扱番号 A02001-143116-576938 確</p> <p><small>※通行料金は消費税10%対象です。 ※本利用証明書はETC利用照会サービスで印字されたものです。</small></p> | <p style="text-align: center;">ご利用ありがとうございます。 利用証明書</p> <div style="text-align: center;">  <p>名古屋高速</p> </div> <p>料金所(自) 星崎 料金所(至) 丸の内出口</p> <p style="text-align: center;">20年 1月14日 9時22分</p> <hr/> <p>通行料金 ¥780- (ETCクレジット)</p> <p>車種 1</p> <p>取扱番号 A02001-143116-578132 確</p> <p><small>※通行料金は消費税10%対象です。 ※本利用証明書はETC利用照会サービスで印字されたものです。</small></p> |
|--|--|

愛知県民環境調査会出席

1月14日 2,450円

| | | | |
|-----|--|-------|--|
| 按分率 | | 按分後金額 | |
|-----|--|-------|--|

- ※ 領収書は重ならないように貼付すること。なお、領収書が大きい場合は、記入欄を一つにまとめたり、別添とすることも可能である。
- ※ 「整理番号」欄には出納簿の該当する整理番号を記載し、「経費項目」欄には該当する経費項目に○を記載すること。
- ※ 按分した場合は、按分率欄及び按分後金額欄に記載すること。

領収書整理票

(議員名:野中 泰志)

| 整理番号 | 3 | 経費項目 | 調査研究費 | 研修費 | 広報広聴費 | 要請陳情等活動費 | 会議費 | 資料作成費 | 資料購入費 | 事務所費 | 事務費 | 人件費 |
|------|---|------|-------|-----|-------|----------|-----|-------|-------|------|-----|-----|
| | | | | | | | ○ | | | | | |

ご利用ありがとうございます。

利用証明書



名古屋高速

料金所(自) 東新町
 料金所(至) 名古屋南JCT

20年 1月16日
 20時 - 5分

通行料金 ¥780-
 (ETCクレジット)

車種 1

取扱番号 (確)
 A03001-168857-643835

※通行料金は消費税10%対象です。
 ※本利用証明書はETC利用照会サービスで印字されたものです。

ご利用ありがとうございます。

利用証明書



NEXCO
中日本

料金所(自) 名古屋南第二
 料金所(至) 豊川

20年 1月16日
 20時50分

通行料金 ¥1,670-
 (ETCクレジット)

車種 1

取扱番号 (確)
 A03001-168857-645335

※通行料金は消費税10%対象です。
 ※本利用証明書はETC利用照会サービスで印字されたものです。

産業振興調査会・健康福祉調査会出席
 愛知県養鶏協会との会合 出席

1月16日 2,450円

| | | | |
|-----|--|-------|--|
| 按分率 | | 按分後金額 | |
|-----|--|-------|--|

- ※ 領収書は重ならないように貼付すること。なお、領収書が大きい場合は、記入欄を一つにまとめたり、別添とすることも可能である。
- ※ 「整理番号」欄には出納簿の該当する整理番号を記載し、「経費項目」欄には該当する経費項目に○を記載すること。
- ※ 按分した場合は、按分率欄及び按分後金額欄に記載すること。

領収書整理票

(議員名:野中 泰志)

| 整理番号 | 5 | 経費項目 | 調査研究費 | 研修費 | 広報広聴費 | 要請陳情等活動費 | 会議費 | 資料作成費 | 資料購入費 | 事務所費 | 事務費 | 人件費 |
|------|---|------|-------|-----|-------|----------|-----|-------|-------|------|-----|-----|
| | | | | | | | | | | | ○ | |

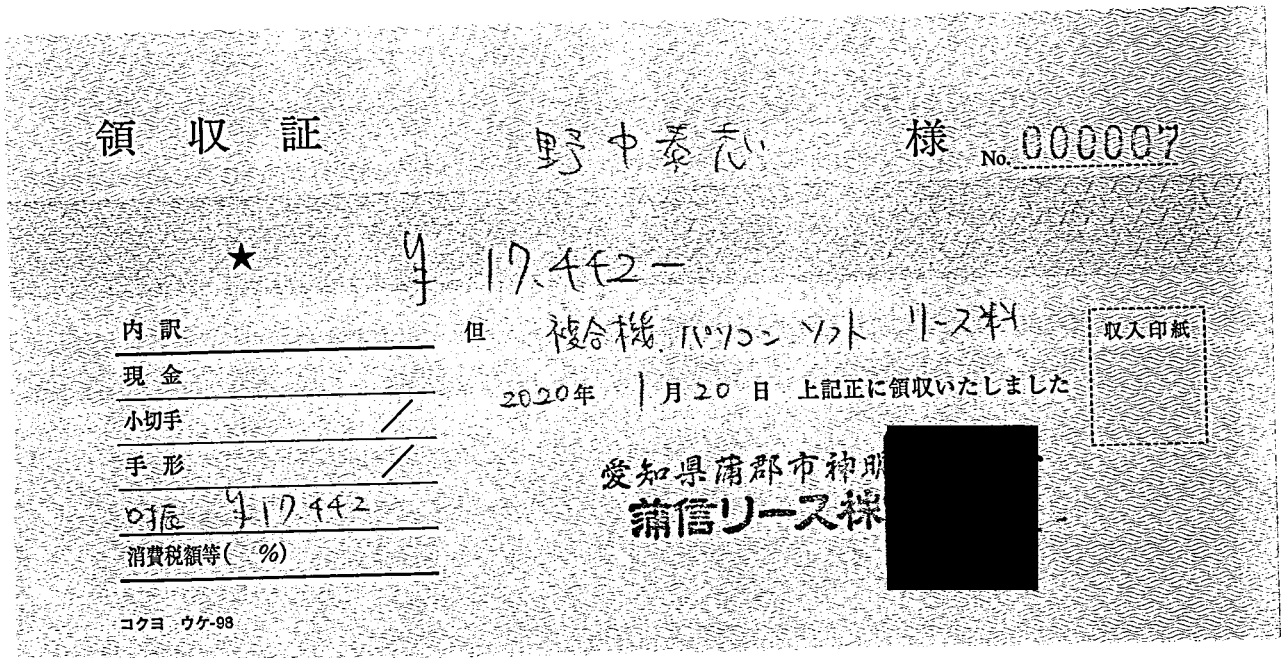

事務所複合機リース料 1月分

| | | | |
|-----|-----|-------|---------|
| 按分率 | 4/5 | 按分後金額 | 13,953円 |
|-----|-----|-------|---------|

- ※ 領収書は重ならないように貼付すること。なお、領収書が大きい場合は、記入欄を一つにまとめたり、別添とすることも可能である。
- ※ 「整理番号」欄には出納簿の該当する整理番号を記載し、「経費項目」欄には該当する経費項目に○を記載すること。
- ※ 按分した場合は、按分率欄及び按分後金額欄に記載すること。

領収書整理票

(議員名:野中 泰志)

| 整理番号 | 経費項目 | 調査研究費 | 研修費 | 広報広聴費 | 要請陳情等活動費 | 会議費 | 資料作成費 | 資料購入費 | 事務所費 | 事務費 | 人件費 |
|------|------|-------|-----|-------|----------|-----|-------|-------|------|-----|-----|
| 6 | | | | | | | | | | ○ | |

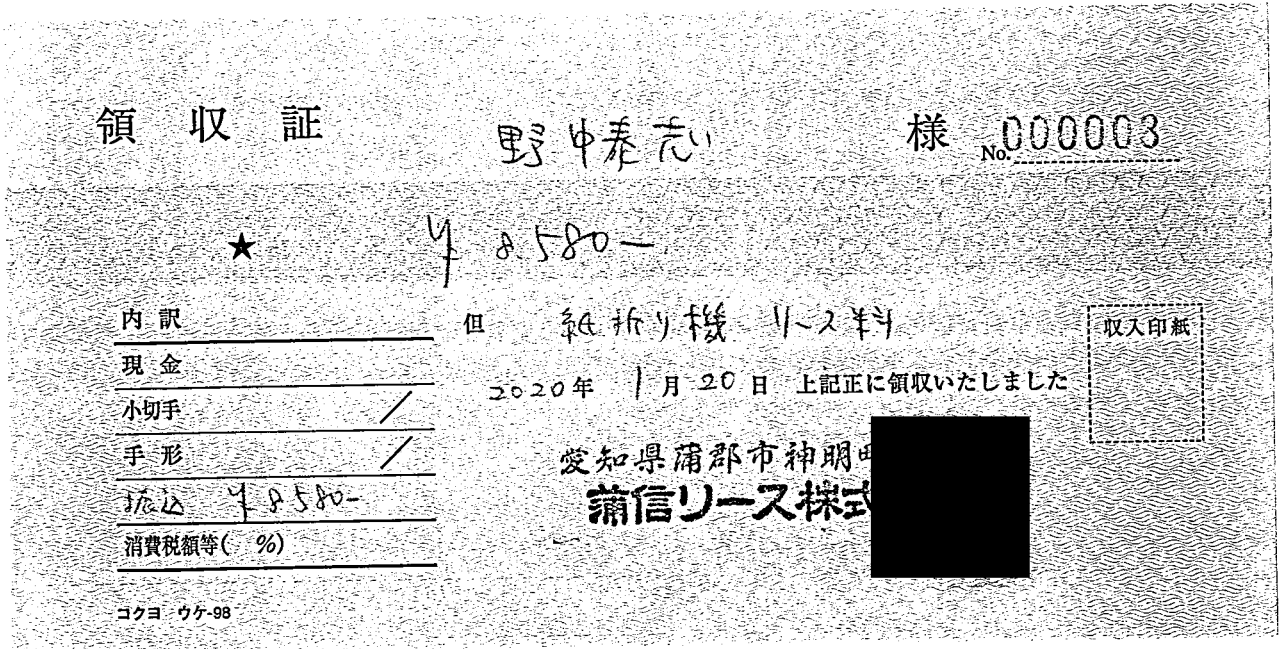

事務所紙折り機リース料 1月分

| | | | |
|-----|-----|-------|--------|
| 按分率 | 4/5 | 按分後金額 | 6,864円 |
|-----|-----|-------|--------|

- ※ 領収書は重ならないように貼付すること。なお、領収書が大きい場合は、記入欄を一つにまとめたり、別添とすることも可能である。
- ※ 「整理番号」欄には出納簿の該当する整理番号を記載し、「経費項目」欄には該当する経費項目に○を記載すること。
- ※ 按分した場合は、按分率欄及び按分後金額欄に記載すること。

領収書整理票

(議員名:野中 泰志)

| 整理番号 | 7 | 経費項目 | 調査研究費 | 研修費 | 広報広聴費 | 要請陳情等活動費 | 会議費 | 資料作成費 | 資料購入費 | 事務所費 | 事務費 | 人件費 |
|------|---|------|-------|-----|-------|----------|-----|-------|-------|------|-----|-----|
| | | | | | | | ○ | | | | | |

ご利用ありがとうございます。
利用証明書



料金所(自) 豊川
料金所(至) 名古屋南第二
20年 1月20日
9時48分

通行料金 ¥1,670-
(ETCクレジット)

車種 1

取扱番号 A03001-208857-646139 **確**

※通行料金は消費税率10%対象です。
※本利用証明書はETC利用照会サービスで印字されたものです。

ご利用ありがとうございます。
利用証明書

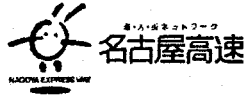

料金所(自) 星崎
料金所(至) 丸の内出口
20年 1月20日
9時52分

通行料金 ¥780-
(ETCクレジット)

車種 1

取扱番号 A03001-208857-646931 **確**

※通行料金は消費税率10%対象です。
※本利用証明書はETC利用照会サービスで印字されたものです。

ご利用ありがとうございます。
利用証明書

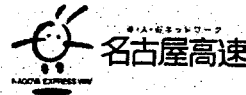

料金所(自) 名駅
料金所(至) 名古屋南JCT
20年 1月20日
13時40分

通行料金 ¥780-
(ETCクレジット)

車種 1

取扱番号 A03001-208857-647632 **確**

※通行料金は消費税率10%対象です。
※本利用証明書はETC利用照会サービスで印字されたものです。

第1回 政調会出席

1月20日 4,900円

ご利用ありがとうございます。
利用証明書



料金所(自) 名古屋南第二
料金所(至) 豊川
20年 1月20日
15時0分

通行料金 ¥1,670-
(ETCクレジット)

車種 1

取扱番号 A03001-208857-648630 **確**

※通行料金は消費税率10%対象です。
※本利用証明書はETC利用照会サービスで印字されたものです。

| | | | |
|-----|--|-------|--|
| 按分率 | | 按分後金額 | |
|-----|--|-------|--|

※ 領収書は重ならないように貼付すること。なお、領収書が大きい場合は、記入欄を一つにまとめたり、別添とすることも可能である。

※ 「整理番号」欄には出納簿の該当する整理番号を記載し、「経費項目」欄には該当する経費項目に○を記載すること。

※ 按分した場合は、按分率欄及び按分後金額欄に記載すること。

領収書整理票

(議員名:野中 泰志)

| 整理番号 | 経費項目 | 調査研究費 | 研修費 | 広報広聴費 | 要請陳情等活動費 | 会議費 | 資料作成費 | 資料購入費 | 事務所費 | 事務費 | 人件費 |
|------|------|-------|-----|-------|----------|-----|-------|-------|------|-----|-----|
| | 8 | ○ | | | | | | | | | |

領収証

LL-00022914
発行日 2020/01/20

野中 泰志 様

金額 ¥8,180.-

上記金額を正に領収いたしました
但し、JR代

名鉄観光サービス株式会社
(本社所在地)
名古屋市中村区名駅南二丁目14番19号
(住友生命名古屋ビル8階)

領収者印、責任者印のないもの及び訂正したものは無効です。

現金
小切手
振込
クレジット
その他()
()

| | |
|------|------|
| 責任者印 | 領収者印 |
| | |

LL-021174

1月23日乗車分(名古屋→京都)

次世代産業振興議員連盟 AI-IOT部会県外視察

別紙、県外活動報告書4番のとおり

1月20日 8,180円

| | | | |
|-----|--|-------|--|
| 按分率 | | 按分後金額 | |
|-----|--|-------|--|

- ※ 領収書は重ならないように貼付すること。なお、領収書が大きい場合は、記入欄を一つにまとめたり、別添とすることも可能である。
- ※ 「整理番号」欄には出納簿の該当する整理番号を記載し、「経費項目」欄には該当する経費項目に○を記載すること。
- ※ 按分した場合は、按分率欄及び按分後金額欄に記載すること。

領収書整理票

(議員名:野中 泰志)

| 整理番号 | 9 | 経費項目 | 調査研究費 | 研修費 | 広報広聴費 | 要請陳情等活動費 | 会議費 | 資料作成費 | 資料購入費 | 事務所費 | 事務費 | 人件費 |
|------|---|------|-------|-----|-------|----------|-----|-------|-------|------|-----|-----|
| | | | | | | | ○ | | | | | |

ご利用ありがとうございます。

利用証明書



料金所(自) 豊川
料金所(至) 名古屋南第二

20年 1月22日
9時57分

通行料金 ¥1,670-
(ETCクレジット)

車種 1

取扱番号 A03001-228857-649438 (確)

※通行料金は消費税10%対象です。
※本利用証明書はETC利用照会サービスで印字されたものです。

ご利用ありがとうございます。

利用証明書

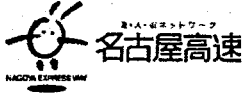

料金所(自) 星崎
料金所(至) 丸の内出口

20年 1月22日
10時0分

通行料金 ¥780-
(ETCクレジット)

車種 1

取扱番号 A03001-228857-650337 (確)

※通行料金は消費税10%対象です。
※本利用証明書はETC利用照会サービスで印字されたものです。

ご利用ありがとうございます。

利用証明書

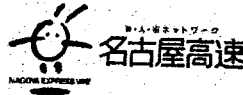

料金所(自) 東新町
料金所(至) 名古屋南JCT

20年 1月22日
11時56分

通行料金 ¥780-
(ETCクレジット)

車種 1

取扱番号 A03001-228857-651335 (確)

※通行料金は消費税10%対象です。
※本利用証明書はETC利用照会サービスで印字されたものです。

ご利用ありがとうございます。

利用証明書



料金所(自) 名古屋南第二
料金所(至) 豊川

20年 1月22日
12時48分

通行料金 ¥1,670-
(ETCクレジット)

車種 1

取扱番号 A03001-228857-652135 (確)

※通行料金は消費税10%対象です。
※本利用証明書はETC利用照会サービスで印字されたものです。

第2回 政調会出席

1月22日 4,900円

| | | | |
|-----|--|-------|--|
| 按分率 | | 按分後金額 | |
|-----|--|-------|--|

※ 領収書は重ならないように貼付すること。なお、領収書が大きい場合は、記入欄の一つにまとめたり、別添とすることも可能である。

※ 「整理番号」欄には出納簿の該当する整理番号を記載し、「経費項目」欄には該当する経費項目に○を記載すること。

※ 按分した場合は、按分率欄及び按分後金額欄に記載すること。

領収書整理票

(議員名:野中 泰志)

| 整理番号 | 10 | 経費項目 | 調査研究費 | 研修費 | 広報広聴費 | 要請陳情等活動費 | 会議費 | 資料作成費 | 資料購入費 | 事務所費 | 事務費 | 人件費 |
|------|----|------|-------|-----|-------|----------|-----|-------|-------|------|-----|-----|
| | | ○ | | | | | | | | | | |

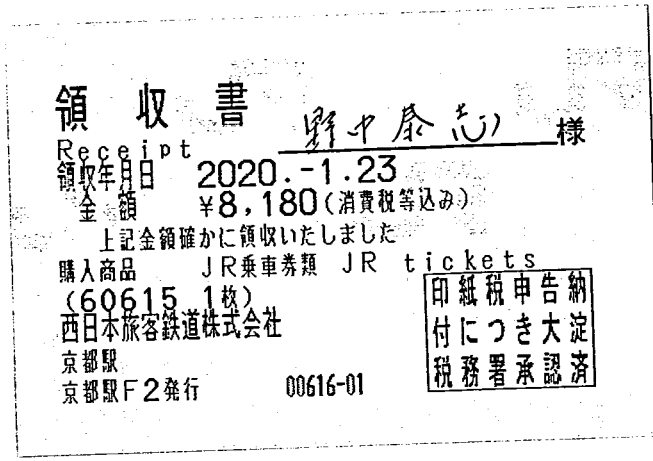

(京都→名古屋)

次世代産業振興議員連盟 AI・IOT部会県外視察

別紙、県外活動報告書4番のとおり

1月23日 8,180円

| | | | |
|-----|--|-------|--|
| 按分率 | | 按分後金額 | |
|-----|--|-------|--|

- ※ 領収書は重ならないように貼付すること。なお、領収書が大きい場合は、記入欄を一つにまとめたり、別添とすることも可能である。
- ※ 「整理番号」欄には出納簿の該当する整理番号を記載し、「経費項目」欄には該当する経費項目に○を記載すること。
- ※ 按分した場合は、按分率欄及び按分後金額欄に記載すること。

領収書整理票

(議員名:野中 泰志)

| 整理番号 | 経費項目 | 調査研究費 | 研修費 | 広報広聴費 | 要請陳情等活動費 | 会議費 | 資料作成費 | 資料購入費 | 事務所費 | 事務費 | 人件費 |
|------|------|-------|-----|-------|----------|-----|-------|-------|------|-----|-----|
| | 〇 | | | | | | | | | | |

駅-No 51217060 領収書-No 3
 窓口-No 1

領 収 書

野中泰志 様

金額 ￥2,940円
 「消費税等込み」

但し、乗車券類として

上記金額確かに領収致しました

2020年 1月23日
 東海旅客鉄道株式会社

ご利用いただきましてありがとうございます

印紙税申告納
 付につき名古屋中村
 税務署承認済

豊川駅

現金出納社印

(名古屋↔豊橋)

次世代産業振興議員連盟 AI-IOT部会県外視察

別紙、県外活動報告書4番のとおり

1月23日 2,940円

| | | | |
|-----|--|-------|--|
| 按分率 | | 按分後金額 | |
|-----|--|-------|--|

※ 領収書は重ならないように貼付すること。なお、領収書が大きい場合は、記入欄を一つにまとめたり、別添とすることも可能である。

※ 「整理番号」欄には出納簿の該当する整理番号を記載し、「経費項目」欄には該当する経費項目に〇を記載すること。

※ 按分した場合は、按分率欄及び按分後金額欄に記載すること。

領収書整理票

(議員名:野中 泰志)

| 整理番号 | 12 | 経費項目 | 調査研究費 | 研修費 | 広報広聴費 | 要請陳情等活動費 | 会議費 | 資料作成費 | 資料購入費 | 事務所費 | 事務費 | 人件費 |
|------|----|------|-------|-----|-------|----------|-----|-------|-------|------|-----|-----|
| | | | ○ | | | | | | | | | |

ご利用ありがとうございます。
利用証明書



料金所(自) 豊川
料金所(至) 名古屋南第二
20年 1月31日
12時29分

通行料金 ¥1,670-
(ETCクレジット)
車種 1
取扱番号 A04001-314231-437134 **確**

※通行料金は消費税率10%対象です。
※本利用証明書はETC利用照会サービスで印字されたものです。

ご利用ありがとうございます。
利用証明書

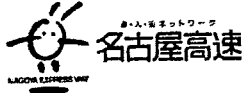

料金所(自) 星崎
料金所(至) 丸の内出口
20年 1月31日
12時32分

通行料金 ¥780-
(ETCクレジット)
車種 1
取扱番号 A04001-314231-438934 **確**

※通行料金は消費税率10%対象です。
※本利用証明書はETC利用照会サービスで印字されたものです。

ご利用ありがとうございます。
利用証明書



料金所(自) 東新町
料金所(至) 名古屋南JCT
20年 1月31日
14時58分

通行料金 ¥780-
(ETCクレジット)
車種 1
取扱番号 A04001-314231-439932 **確**

※通行料金は消費税率10%対象です。
※本利用証明書はETC利用照会サービスで印字されたものです。

建設委員会視察

1月31日 4,900円

ご利用ありがとうございます。
利用証明書



料金所(自) 名古屋南第二
料金所(至) 豊川
20年 1月31日
15時50分

通行料金 ¥1,670-
(ETCクレジット)
車種 1
取扱番号 A04001-314231-440237 **確**

※通行料金は消費税率10%対象です。
※本利用証明書はETC利用照会サービスで印字されたものです。

| | | | |
|-----|--|-------|--|
| 按分率 | | 按分後金額 | |
|-----|--|-------|--|

※ 領収書は重ならないように貼付すること。なお、領収書が大きい場合は、記入欄を一つにまとめたり、別添とすることも可能である。

※ 「整理番号」欄には出納簿の該当する整理番号を記載し、「経費項目」欄には該当する経費項目に○を記載すること。

※ 按分した場合は、按分率欄及び按分後金額欄に記載すること。

領収書整理票

(議員名:野中 泰志)

| 整理番号 | 1 | 経費項目 | 調査研究費 | 研修費 | 広報広聴費 | 要請陳情等活動費 | 会議費 | 資料作成費 | 資料購入費 | 事務所費 | 事務費 | 人件費 |
|------|---|------|-------|-----|-------|----------|-----|-------|-------|------|-----|-----|
| | | | | | | | ○ | | | | | |

ご利用ありがとうございます。
利用証明書



料金所(自) 豊川
料金所(至) 名古屋南第二
20年 2月 7日
9時34分

通行料金 ¥1,670-
(ETCクレジット)

車種 1

取扱番号 A05002-078249-232334 (確)

※通行料金は消費税率10%対象です。
※本利用証明書はETC利用照会サービスで印字されたものです。

ご利用ありがとうございます。
利用証明書



料金所(自) 星崎
料金所(至) 丸の内出口
20年 2月 7日
9時37分

通行料金 ¥780-
(ETCクレジット)

車種 1

取扱番号 A05002-078249-232730 (確)

※通行料金は消費税率10%対象です。
※本利用証明書はETC利用照会サービスで印字されたものです。

ご利用ありがとうございます。
利用証明書



料金所(自) 東新町
料金所(至) 名古屋南JCT
20年 2月 7日
15時59分

通行料金 ¥780-
(ETCクレジット)

車種 1

取扱番号 A05002-078249-233431 (確)

※通行料金は消費税率10%対象です。
※本利用証明書はETC利用照会サービスで印字されたものです。

ご利用ありがとうございます。
利用証明書



料金所(自) 名古屋南第二
料金所(至) 豊川
20年 2月 7日
16時45分

通行料金 ¥1,670-
(ETCクレジット)

車種 1

取扱番号 A05002-078249-234538 (確)

※通行料金は消費税率10%対象です。
※本利用証明書はETC利用照会サービスで印字されたものです。

議員総会

2月7日 4,900円

| | |
|-----|-------|
| 按分率 | 按分後金額 |
|-----|-------|

※ 領収書は重ならないように貼付すること。なお、領収書が大きい場合は、記入欄を一つにまとめたり、別添とすることも可能である。

※ 「整理番号」欄には出納簿の該当する整理番号を記載し、「経費項目」欄には該当する経費項目に○を記載すること。

※ 按分した場合は、按分率欄及び按分後金額欄に記載すること。

領収書整理票

(議員名:野中 泰志)

| 整理番号 | 3 経費項目 | 調査研究費 | 研修費 | 広報広聴費 | 要請陳情等活動費 | 会議費 | 資料作成費 | 資料購入費 | 事務所費 | 事務費 | 人件費 |
|------|--------|-------|-----|-------|----------|-----|-------|-------|------|-----|-----|
| | | | | | | | | ○ | | | |

ご利用ありがとうございます。

利用証明書



料金所(自) 星崎
料金所(至) 丸の内出口

20年 2月12日
14時28分

通行料金 ¥780-
(ETCクレジット)

車種 1

取扱番号
A06002-123189-905636 (確)

※通行料金は消費税10%対象です。
※本利用証明書はETC利用照会サービスで印字されたものです。

ご利用ありがとうございます。

利用証明書



料金所(自) 東新町
料金所(至) 名古屋南JCT

20年 2月12日
15時44分

通行料金 ¥780-
(ETCクレジット)

車種 1

取扱番号
A06002-123189-907038 (確)

※通行料金は消費税10%対象です。
※本利用証明書はETC利用照会サービスで印字されたものです。

ご利用ありがとうございます。

利用証明書



料金所(自) 名古屋南第二
料金所(至) 豊川

20年 2月12日
16時33分

通行料金 ¥1,670-
(ETCクレジット)

車種 1

取扱番号
A06002-123189-907632 (確)

※通行料金は消費税10%対象です。
※本利用証明書はETC利用照会サービスで印字されたものです。

一般質問打合せ

2月12日 3,230円

| | | | |
|-----|--|-------|--|
| 按分率 | | 按分後金額 | |
|-----|--|-------|--|

※ 領収書は重ならないように貼付すること。なお、領収書が大きい場合は、記入欄を一つにまとめたり、別添とすることも可能である。

※ 「整理番号」欄には出納簿の該当する整理番号を記載し、「経費項目」欄には該当する経費項目に○を記載すること。

※ 按分した場合は、按分率欄及び按分後金額欄に記載すること。

領収書整理票

(議員名:野中 泰志)

| 整理番号 | 5 経費項目 | 調査研究費 | 研修費 | 広報広聴費 | 要請陳情等活動費 | 会議費 | 資料作成費 | 資料購入費 | 事務所費 | 事務費 | 人件費 |
|------|--------|-------|-----|-------|----------|-----|-------|-------|------|-----|-----|
| | | | | | | | | | | | |

領 収 証

野中泰志 様 No. 000009

★ ¥12,442-

但 複合機、パソコン、ネット リース料

2020年 2 月 20日 上記正に領収いたしました

愛知県蒲郡市神明町
蒲信リース株式会社

収入印紙

| | |
|-----------|----------|
| 内 訳 | |
| 現 金 | |
| 小切手 | / |
| 手 形 | / |
| 合計 | ¥12,442- |
| 消費税額等(%) | |

コクヨ ウケ-98

事務所複合機リース料 2月分

| | | | |
|-----|-----|-------|---------|
| 按分率 | 4/5 | 按分後金額 | 13,953円 |
|-----|-----|-------|---------|

- ※ 領収書は重ならないように貼付すること。なお、領収書が大きい場合は、記入欄を一つにまとめたり、別添とすることも可能である。
- ※ 「整理番号」欄には出納簿の該当する整理番号を記載し、「経費項目」欄には該当する経費項目に○を記載すること。
- ※ 按分した場合は、按分率欄及び按分後金額欄に記載すること。

領収書整理票

(議員名:野中 泰志)

| 整理番号 | 6 経費項目 | 調査研究費 | 研修費 | 広報広聴費 | 要請陳情等活動費 | 会議費 | 資料作成費 | 資料購入費 | 事務所費 | 事務費 | 人件費 |
|------|--------|-------|-----|-------|----------|-----|-------|-------|------|-----|-----|
| | | | | | | | | | | ○ | |

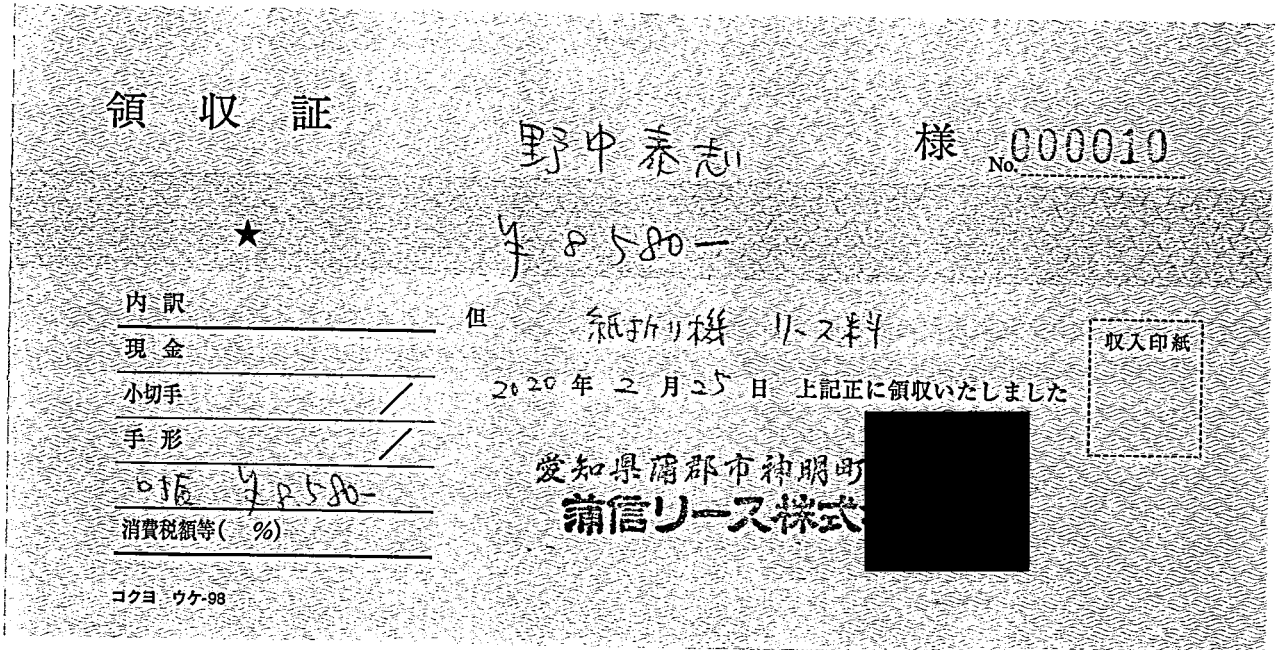

事務所紙折り機リース料 2月分

| | | | |
|-----|-----|-------|--------|
| 按分率 | 4/5 | 按分後金額 | 6,864円 |
|-----|-----|-------|--------|

- ※ 領収書は重ならないように貼付すること。なお、領収書が大きい場合は、記入欄を一つにまとめたり、別添とすることも可能である。
- ※ 「整理番号」欄には出納簿の該当する整理番号を記載し、「経費項目」欄には該当する経費項目に○を記載すること。
- ※ 按分した場合は、按分率欄及び按分後金額欄に記載すること。

領収書整理票

(議員名:野中 泰志)

| | | | | | | | | | | | | |
|------|---|------|-------|-----|-------|----------|-----|-------|-------|------|-----|-----|
| 整理番号 | 2 | 経費項目 | 調査研究費 | 研修費 | 広報広聴費 | 要請陳情等活動費 | 会議費 | 資料作成費 | 資料購入費 | 事務所費 | 事務費 | 人件費 |
| | | | | | | | | | ○ | | | |

3冊 合計 9,706円

領 収 証

(Receipt) № 117500

愛知県議会議員 野中泰志様 ¥9,706-

| 内 | 品名 (Articles) | 数量 (Quantity) | 単価 (Unit Price) | 合計 (Amount) |
|---|---------------|---------------|-----------------|-------------|
| | 県と議員のための自治体財政 | 1 | | ¥1,650 |
| | 大訂 地方財政小辞典 | 1 | | ¥3,876 |
| 訳 | AI 白書 2020 | 1 | | ¥4,180 |
| | | | | |

上記代金正に領収致しました
(消費税等 882 円を含んでいます)

〒450-6608 2020年 3月 10日

愛知県名古屋市中村区名駅
カシマヤ ゲートタワーモーター
株式会社三省堂書店名古屋
電話 052-566-6

売場 2R 係員 XXXXXXXXXX

2019. 03(N)

| | |
|-----|-------|
| 按分率 | 按分後金額 |
|-----|-------|

- ※ 領収書は重ならないように貼付すること。なお、領収書が大きい場合は、記入欄の一つにまとめたり、別添とすることも可能である。
- ※ 「整理番号」欄には出納簿の該当する整理番号を記載し、「経費項目」欄には該当する経費項目に○を記載すること。
- ※ 按分した場合は、按分率欄及び按分後金額欄に記載すること。

領収書整理票

(議員名:野中 泰志)

| 整理番号 | 4 経費項目 | 調査研究費 | 研修費 | 広報広聴費 | 要請陳情等活動費 | 会議費 | 資料作成費 | 資料購入費 | 事務所費 | 事務費 | 人件費 |
|------|--------|-------|-----|-------|----------|-----|-------|-------|------|-----|-----|
| | | | | | | | | | | ○ | |

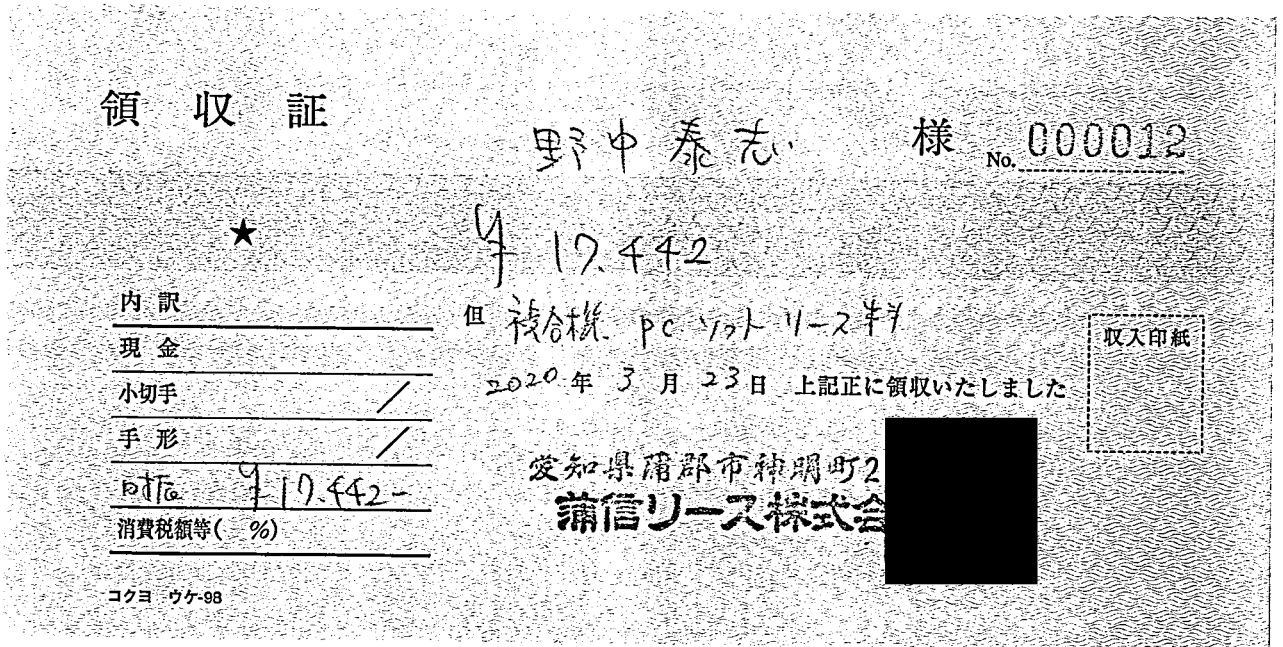

事務所複合機リース料 3月分

| | | | |
|-----|-----|-------|---------|
| 按分率 | 4/5 | 按分後金額 | 13,953円 |
|-----|-----|-------|---------|

- ※ 領収書は重ならないように貼付すること。なお、領収書が大きい場合は、記入欄を一つにまとめたり、別添とすることも可能である。
- ※ 「整理番号」欄には出納簿の該当する整理番号を記載し、「経費項目」欄には該当する経費項目に○を記載すること。
- ※ 按分した場合は、按分率欄及び按分後金額欄に記載すること。

領収書整理票

(議員名:野中 泰志)

| 整理番号 | 5 | 経費項目 | 調査研究費 | 研修費 | 広報広聴費 | 要請陳情等活動費 | 会議費 | 資料作成費 | 資料購入費 | 事務所費 | 事務費 | 人件費 |
|------|---|------|-------|-----|-------|----------|-----|-------|-------|------|-----|-----|
| | | | | | | | | | | | ○ | |

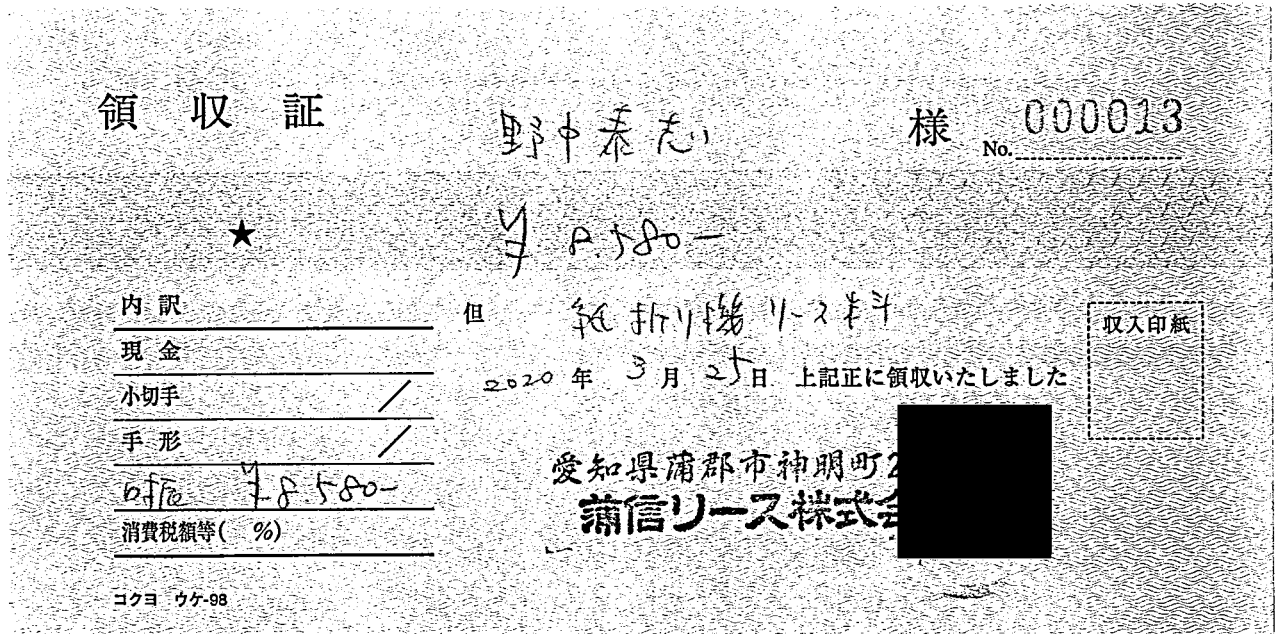

事務所紙折り機リース料 3月分

| | | | |
|-----|-----|-------|--------|
| 按分率 | 4/5 | 按分後金額 | 6,864円 |
|-----|-----|-------|--------|

- ※ 領収書は重ならないように貼付すること。なお、領収書が大きい場合は、記入欄を一つにまとめたり、別添とすることも可能である。
- ※ 「整理番号」欄には出納簿の該当する整理番号を記載し、「経費項目」欄には該当する経費項目に○を記載すること。
- ※ 按分した場合は、按分率欄及び按分後金額欄に記載すること。

給与支払簿

被雇用者氏名



令和1年度

| 整理番号 | 月分 | 月給 | 支給額(円) | うち 政務活動費充当分 | | 受領日 | 氏名 (被雇用者署名) | 印 | 備考 |
|------|----|-----------|-----------|-------------|-----------|------|----------------|---|----------------------------|
| | | | | 按分率 | 充当額 | | | | |
| | 4 | | | | | | | | |
| 1 | 5 | 125,000 | 125,000 | 4/5 | 100,000 | 5/5 | | | 内政務活動費 100時間 22,000円 |
| 2 | 6 | 125,000 | 125,000 | 4/5 | 100,000 | 6/5 | | | 内政務活動費 100時間 22,000円 |
| 5 | 7 | 125,000 | 125,000 | 4/5 | 100,000 | 7/5 | | | 内政務活動費 100時間 22,000円 |
| 3 | 8 | 125,000 | 125,000 | 4/5 | 100,000 | 8/5 | | | 内政務活動費 100時間 22,000円 |
| 6 | 9 | 125,000 | 125,000 | 4/5 | 100,000 | 9/5 | | | 内政務活動費 100時間 22,000円 |
| 2 | 10 | 125,000 | 125,000 | 4/5 | 100,000 | 10/5 | | | 内政務活動費 100時間 22,000円 |
| 4 | 11 | 187,500 | 187,500 | 4/5 | 150,000 | 11/5 | | | 内政務活動費 120時間 22,000円 |
| 3 | 12 | 187,500 | 187,500 | 4/5 | 150,000 | 12/5 | | | 内政務活動費 120時間 22,000円 |
| 4 | 1 | 187,500 | 187,500 | 4/5 | 150,000 | 1/9 | | | 内政務活動費 120時間 22,000円 |
| 4 | 2 | 187,500 | 187,500 | 4/5 | 150,000 | 2/5 | | | 内政務活動費 120時間 22,000円 |
| 3 | 3 | 187,500 | 187,500 | 4/5 | 150,000 | 3/5 | | | 内政務活動費 120時間 22,000円 |
| | 合計 | 1,687,500 | 1,687,500 | 4/5 | 1,250,000 | | | | |

政務活動費県外活動報告書

議員名

野中 泰志

| 番号 | 活 動 概 要 | | |
|----|-------------------------|---|--|
| 1 | 日 程 | 令和元年7月 25日(木)～ 令和元年7月 26日(金) 1泊 2日 | |
| | 訪問先及び所在地 (市区町村名まで記入) | 衆議院議員今枝総一郎事務所 東京都千代田区永田町2丁目1-2 衆議院第2議員会館 令和元年7月25日(木) | |
| | 目的・内容・成果等 (具体的に記入) | 林野庁職員を交えて、林産業の現状と今後の課題について及び森林環境税の導入の背景と概要について聞き取りを行い、議員からは林野行政について要望を行った。 | |
| 2 | 日 程 | 令和元年7月 25日(木)～ 令和元年7月 26日(金) 1泊 2日 | |
| | 訪問先及び所在地 (市区町村名まで記入) | 「森林、林業、林産業活性化促進地方議員連盟 令和元年度全国連絡会議定時総会」に出席。東京都港区赤坂1-8-1「赤坂インターコンファレンス」 令和元年7月26日(金) | |
| | 目的・内容・成果等 (具体的に記入) | 林活地方議員連盟の令和元年度の提言として9項目を挙げ、全会一致で採択された。第2部では、木村一義氏による「木造都市への挑戦—都市(まち)に森をつくる—」と題した講演が行われ、木の新たな活用策として、都市に於ける建築物の木造化についての取り組みについて、林業の将来を担う若い経営者に有意義な提案があった。 | |

政務活動費県外活動報告書

議員名

野中 泰志

| 番号 | 活 動 概 要 | | |
|----|-------------------------|---|--|
| 3 | 日 程 | 令和元年 9月 7日(土) ~ 令和元年 9月 8日(日) 1泊2日 | |
| | 訪問先及び所在地 (市区町村名まで記入) | 令和元年9月8日(日) 第39回 全国豊かな海づくり大会 秋田県秋田市新屋町砂奴寄2-2 秋田県武道館 | |
| | 目的・内容・成果等 (具体的に記入) | 第39回 全国豊かな海づくり大会に愛知県議員団として愛知県漁連役員と同行。大会には即位後初の秋田県入りをされた天皇皇后両陛下がご出席になり、『海や漁業への理解と関心がさらに深まり、豊かな海づくりの輪が秋田の地から全国へ、未来に向けて大きく広がって行くことを願う』とお述べになられた。若手漁業者らのメッセージ発表に続き、「豊穡の海を次世代に引き継ぎ、水産業の振興に向けた取り組みを一層力強く進めていく」との大会決議を採択した。午後からの両陛下の放流行事は台風15号の影響で中止になった。 | |
| 4 | 日 程 | 令和2年 1月 23日(木) ~ 令和2年 1月 23日(木) 泊 1日 | |
| | 訪問先及び所在地 (市区町村名まで記入) | 精華学園小学校及び中学校 京都府京都市左京区吉田河原町5-1 | |
| | 目的・内容・成果等 (具体的に記入) | 学校教育におけるITの活用は今日的課題ではあるが、わが愛知県ではIT活用状況は全国でもかなり低いものとなっており、子供のための教育に必要なあるべきIT環境の構築に向け先進事例を視察した。武雄市が全国的にIT教育の先進地であることは有名であるが、今回の事例はクラウドが一般的となった今日、さらにコストをかけずIT環境が構築でき、生徒は学校備品であるパソコンのみならず、自身のスマホやパソコンでもアクセスでき、ソフトの更新も必要がないことから費用負担が抑えられるメリットがあり、クラウド経由型なのでOSの更新やソフトの更新も端末ごとに行う必要がない。今日IT教育の先進地といわれるところはウィンドウズなどのOSを使用したもので、グーグルを使ったクラウド接続のタイプは少ない。IT教育の遅れが幸いし、最新のIT環境で子供たちに学びの機会を提供できるチャンスではないかと感じた。 | |