

様式第5（その2）（第4条関係）

30年 5月 1日

愛知県議会議長 中野 治美 殿

氏名 佐藤 一志   
(所属会派名 自民党愛知県議員団)

平成29年度政務活動費収支報告書について（提出）

愛知県議会における政務活動費の交付に関する条例第9条第1項（第3項）に基づき、別紙のとおり29年度政務活動費収支報告書を提出します。



備考 用紙の大きさは、日本工業規格A4とする。

別紙

平成 29 年度政務活動費収支報告書

氏名 佐藤 一志

1 収入

政務活動費 5,900,001 円

2 支出

(単位:円)

経 費	支 出 額	摘 要
調査研究費	211,647	調査に伴う宿泊費、交通費他
研 修 費	0	
広報広聴費	139,920	ホームページ作成更新委託費等
要請陳情等 活 動 費	110,450	陳情に伴う宿泊費、交通費他
会 議 費	0	
資料作成費	0	
資料購入費	212,820	新聞雑誌購読料等
事務所費	1,287,235	事務所賃借料、事務所光熱費
事務費	1,000,728	事務用品費、自動車リース料、通信費等
人 件 費	2,091,408	政務活動補助職員給料、手当等
合 計	5,054,208	

3 残余 845,793 円

備考 1 用紙の大きさは、日本工業規格A4とする。

2 摘要の欄には、主たる支出の内訳を記載すること。なお、当該欄が不足する場合には、別葉とすること。

## 領収書整理票

(議員名: 佐藤一志)

整理番号	3	経費項目	調査研究費	研修費	広報広聴費	要請陳情等活動費	会議費	資料作成費	資料購入費	事務所費	事務費	人件費
											○	

### 別紙添付

北用紙 8,039

$8,039 \times 0.8 = 6,431$

#### 事務用品費購入代

按分率	0.8	按分後金額	6,431円
-----	-----	-------	--------

整理番号	4	経費項目	調査研究費	研修費	広報広聴費	要請陳情等活動費	会議費	資料作成費	資料購入費	事務所費	事務費	人件費
											○	

### 別紙添付

$49,680 \times 0.8 = 39,744$

#### 車両リース料(29年4月分)

按分率	0.8	按分後金額	39,744円
-----	-----	-------	---------

- ※ 領収書は重ならないように貼付すること。なお、領収書が大きい場合は、記入欄を一つにまとめたり、別添とすることも可能である。
- ※ 「整理番号」欄には出納簿の該当する整理番号を記載し、「経費項目」欄には該当する経費項目に○を記載すること。
- ※ 按分した場合は、按分率欄及び按分後金額欄に記載すること。

整理番号:3

# 領 収 証

No. \_\_\_\_\_

佐藤 一志

様

29年 4月 10日

金 額	千	百	拾	万	千	百	拾	円	
				4	8	0	3	9	—

収入印紙

3 月分請求額
現金 〆
小切手 〆
手形 〆
振込 〆
相殺 〆

但 此の用紙代  
上記の金額領収致しました

文具・事務用品  
**タキタ文房具店**  
知多市南粕谷1丁目20-309  
電話<0569> 43-1577  
FAX<0569> 42-3661

係 印	認 印

事務用品費購入

整理番号:4

印 収  
紙 入

# 領 収 書

No. A 000067

平成29年4月27日

佐藤 一志 殿

¥49680

(1/4引落し)

但し 料 平成29年4月分

上記金額正に受領いたしました

※	現 金				
※	小切手( )				
※	手 形( )				
	口座振替		49	680	



## トヨリス

東洋リース株式会社  
名古屋市千種区今池  
川島第一ビル1階  
TEL(052)744-1125

扱 者

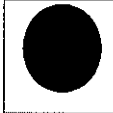

注) 金額を訂正したもの及び社印、扱者印なきものは無効。  
自動車保険料は保険会社の領収証到達以後は無効とします。

車両リース料(4月分)

# 領収書整理票

(議員名: 佐藤一志)

整理番号	5	経費項目	調査研究費	研修費	広報広聴費	要請陳情等活動費	会議費	資料作成費	資料購入費	事務所費	事務費	人件費
		○										

別紙添付

14,380-10,010(費用弁償等他)=4,370

議員総会並びに県内調査等

ETC通行料(2月分)

按分率	按分後金額
-----	-------

整理番号	6	経費項目	調査研究費	研修費	広報広聴費	要請陳情等活動費	会議費	資料作成費	資料購入費	事務所費	事務費	人件費
										○		

別紙添付

34,521 × 0.8 = 27,616

事務所管理運営費(4月分電気代)

按分率	按分後金額
0.8	27,616円

- ※ 領収書は重ならないように貼付すること。なお、領収書が大きい場合は、記入欄を一つにまとめたり、別添とすることも可能である。
- ※ 「整理番号」欄には出納簿の該当する整理番号を記載し、「経費項目」欄には該当する経費項目に○を記載すること。
- ※ 按分した場合は、按分率欄及び按分後金額欄に記載すること。

整理番号:5

領 収 証

No.101323

佐藤 一志 様

2017年4月17日

契約番号又は  
会員番号



契約日(入会日) 2012年4月16日

領 収 金 額		¥	1	4	3	8	0	円	
内 訳	ショッピング分		1	4	3	8	0	円	
	元金・手数料		1	4	3	8	0	円	
	遅延損害金						0	円	
	①融資分(カードローン分除く)		/						円
	元 金								円
	利 息								円
	遅延損害金								円
	②カードローン分								円
	元 金								円
	利 息								円
	遅延損害金								円
	諸 費 用								円
		円							
		円							
①融資分充当後残高*									
②カードローン分充当後残高*								円	

\* 5月22日現在の残高を基に計算しております。

(融資契約内容)

種 目	契約年月日	貸付金額
①融資分 (カードローン分除く) 対象となるご利用 が6件以上の 場合別紙に記載 いたします。	年 月 日	円
	年 月 日	円
	年 月 日	円
	年 月 日	円
	年 月 日	円
種 目	ご利用日	貸付残高
②カードローン分	年 月 日	円

但し、2017年4月分カード代金(ETC利用料)と(ETC口座振替)による

該当金種に○印を付けて下さい。

入金種目	1.現金	2.小切手	3.手形	④その他
		支払期日: 年 月 日	支払期日: 年 月 日	
	No.	No.	No.	

\*小切手、手形につきましては、決済された段階で入金扱いとさせていただきます。  
\*金額を訂正したもの、抜者印のないもの及び複写記入でないものは無効とします。  
日頃は格別のお引立てを賜り厚く御礼申し上げます。  
上記の金額正に領収いたしました。

トヨタファイナンス株式会社

〒451-6014 名古屋市西区牛島町6番1号  
登録番号 東海財務局長 (10) 第00172号

取 扱 部 署  
〒460 名古屋市中区錦三丁目17番21号  
0003 NTTデータ伏見ビル本館  
入金引当グループ

抜者印

収 入  
印 紙

ETC使用料(2月分)

カードご利用代金明細書

※3月25日以降の支払方法変更・繰上返済入金分・返品分等につきましては本明細には反映されておりませんのでご了承ください。

2017年3月31日 発行

裏面も開けてご確認ください

カード名称	XXXXXXXXXXXXXXXXXXXX		
会員番号	XXXXXXXXXXXXXXXXXXXX		
金融機関	支店	口座名義	
口座番号	XXX	佐藤 一志 様	

お支払日	2017年 4月 17日
ご請求金額合計	14,380 円

本カード契約以外に同一お支払日・同一口座の弊社ご契約がある場合、原則、まとめて口座よりお引き落としいたします。あらかじめご了承ください。  
左記ご指定口座よりお支払日にお引き落としいたします。お引落日前日迄にご用意下さい。

ご利用年月日	ご利用店名	ポイント	ご利用金額(円)	お支払方法 /今回回数	今回ご請求金額(円)	摘要
	XX-XXXX-	佐藤 一志 様				
17 2 8	ETC通行料金		770	◎1回払 1	770	ETC 名古屋高速 東海 普通車
17 2 8	ETC通行料金		770	◎1回払 1	770	ETC 名古屋高速 丸の内 普通車
17 2 13	ETC通行料金		770	◎1回払 1	770	ETC 名古屋高速 東海 普通車
17 2 13	ETC通行料金		360	◎1回払 1	360	ETC 名古屋高速 大山川 普通車
17 2 13	ETC通行料金		570	◎1回払 1	570	ETC 名古屋高速 楠 普通車
17 2 13	ETC通行料金		770	◎1回払 1	770	ETC 名古屋高速 丸の内 普通車
17 2 13	ETC通行料金		360	◎1回払 1	360	ETC 名古屋高速 小牧北 普通車

\*\* 今回ご利用金額合計 \*\*

14380

\*\* ご請求金額合計 \*\*

14380

14380 - 10,019 = 4361

ご利用1,000円毎に☆は10ポイント付与、★は15ポイント付与、Pは2,000円毎に5ポイント付与となります。

【◎】印のご利用分をあとからリボ払いに変更できます。あとリボのお申込み期限の確認や変更手続きは、ホームページが便利です。(一部ご利用いただけないカードがございます。)

00021720



整理番号:6

振替払込請求書兼受領証 (振込金受領証)(290407)

口座記号番号	加入者名					中部電力株式会社
平成29年 4月分	ご使用期間					3月 7日~ 4月 6日 (日種 05)
金額	千	百	千	百	十	円
			3	4	5	21
消費税等相当額(再掲)						2556 円
ご依頼人氏名 佐藤 一志 様						
お客さま番号・契約種別	容量	ご使用量(kWh)	上記金額の内訳(円)			
従量電灯B	60 <sup>A</sup>	1488	12777			
低圧電力	11 <sup>kW</sup>	780	21744			

この受領証は、大切に保管してください。

本証により当社の集金員が集金することはありません。裏面もごらんください。

お支払期日は **5月 8日** です。お支払期日を過ぎてお支払いいただいた場合は、延滞利息(年利10%)を、お支払いの日以降の料金とあわせてご請求いたします。  
 ただし、ご家庭や商店など低圧の電気をお使いいただいているお客さまが、お支払期日の翌日から10日目までにお支払いいただいた場合は、延滞利息を申し受けません。  
 払込用紙の有効期限は **5月 29日** となっております。

中部電力株式会社 常滑  
**0120-985-741**  
 (携帯電話・PHSからもご利用いただけます。)

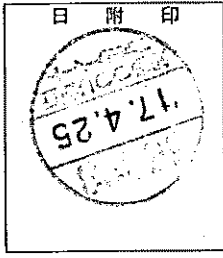

(ゆうちょ銀行)

事務所管理運営費(4月分電気代)

# 領収書整理票

(議員名: 佐藤一志)

整理番号	7	経費項目	調査研究費	研修費	広報広聴費	要請陳情等活動費	会議費	資料作成費	資料購入費	事務所費	事務費	人件費
											○	

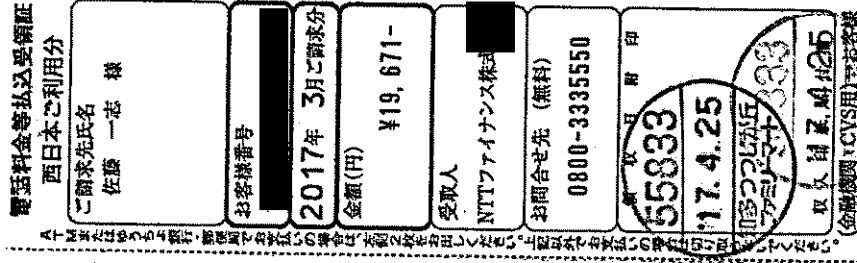

19,671-6,170(電報代)×0.8=10,800

事務所電話代(3月分)

按分率	0.8	按分後金額	10,800円
-----	-----	-------	---------

整理番号	8	経費項目	調査研究費	研修費	広報広聴費	要請陳情等活動費	会議費	資料作成費	資料購入費	事務所費	事務費	人件費
											○	

別紙添付

5,226 × 0.8 = 4,180

事務所コピーチャージ代(3月分)

按分率	0.8	按分後金額	4,180円
-----	-----	-------	--------

- ※ 領収書は重ならないように貼付すること。なお、領収書が大きい場合は、記入欄を一つにまとめたり、別添とすることも可能である。
- ※ 「整理番号」欄には出納簿の該当する整理番号を記載し、「経費項目」欄には該当する経費項目に○を記載すること。
- ※ 按分した場合は、按分率欄及び按分後金額欄に記載すること。

整理番号:8

**はんしん** キャッシュサービスご利用明細票

毎度ご利用いただきありがとうございます。

お取扱日	取扱金庫・店番	機番・通番	カード発行金庫一店番一科目本人・口座番号								
29-04-25	1555008	1-0175									
お取引内容	お取扱金額(枚数)					お取引金額					
	万円	五千円	二千円	千円	500円		100円	50円	10円	5円	1円
振込	1	0	0	0	0	0	0	3	0	4	¥5,226*
手数料	時刻	通帳頁	おつり			お取引後残高					
¥108	17:16		¥4,700*			*****					
〇〇ファクトゥ様 サウナス様 振込日 4-26						印紙税申告納 付につき半田 税務署承認済					
						0562-54-2888					

・ただいまのお取引の明細は上記のとおりでございます。ご確認ください。



裏面もご覧ください

コピーチャージ代

# 領収書整理票

(議員名: 佐藤一志)

整理番号	9	経費項目	調査研究費	研修費	広報広聴費	要請陳情等活動費	会議費	資料作成費	資料購入費	事務所費	事務費	人件費
											○	

別紙添付

16,881 × 0.8 = 13,504

携帯電話代(3月分)

按分率	0.8	按分後金額	13,504円
-----	-----	-------	---------

整理番号	10	経費項目	調査研究費	研修費	広報広聴費	要請陳情等活動費	会議費	資料作成費	資料購入費	事務所費	事務費	人件費
									○			

## 領 収 証

竹内ビル 2F

佐藤一志 様

4/25

2017年 4月分

お問合せNo. 3902

( 9 ) 267.00集金

品 名	部数	金額	備 考
毎日新聞 (朝刊)	1	3,086	

合計金額
3,086 円

日頃は、中日新聞をご愛読頂き誠に有難うございます。購読料は自動支払いサービスもご利用いただけます。お申込は店又は集金人にご連絡下さい。

中日新聞 知多新

(有) 阿知波新

知多市新知台1丁目  
TEL 0562-55-395

新聞代

按分率		按分後金額
-----	--	-------

- ※ 領収書は重ならないように貼付すること。なお、領収書が大きい場合は、記入欄を一つにまとめたり、別添とすることも可能である。
- ※ 「整理番号」欄には出納簿の該当する整理番号を記載し、「経費項目」欄には該当する経費項目に○を記載すること。
- ※ 按分した場合は、按分率欄及び按分後金額欄に記載すること。

整理番号:9

料金領収証 RECEIPT FOR SERVICES

2017年4月ご請求分(3月利用分)

佐藤 一志 様

KDDIをご利用いただきまして誠にありがとうございます。  
右記KDDI料金を4月25日ご指定の口座から  
振替させていただきます。

印紙税申告納  
付につき新宿  
税務署承認済

KDDI株式会社  
〒103-8003 東京都港区新橋

ご請求コード	CUSTOMER CODE	
領収金額	AMOUNT RECEIVED	16,881円
うち消費税等	TAX	890円
金融機関名	FINANCIAL INSTITUTION	
支店名	BRANCH	
口座番号	ACCOUNT NUMBER	*****

携帯電話代(3月分)

## 領収書整理票

(議員名: 佐藤一志)

整理番号	11	経費項目	調査研究費	研修費	広報広聴費	要請陳情等活動費	会議費	資料作成費	資料購入費	事務所費	事務費	人件費
											○	

別紙添付

封筒印刷代(封筒長3 白80枠あり 10000枚)

(活動報告並びに活動案内送付用)

按分率	0.8	按分後金額	69,120円
-----	-----	-------	---------

整理番号	12	経費項目	調査研究費	研修費	広報広聴費	要請陳情等活動費	会議費	資料作成費	資料購入費	事務所費	事務費	人件費
											○	

別紙添付

$2,520 \times 0.8 = 2,016$

事務所NHK受信料(4・5月分)

按分率	0.8	按分後金額	2,016円
-----	-----	-------	--------

- ※ 領収書は重ならないように貼付すること。なお、領収書が大きい場合は、記入欄を一つにまとめたり、別添とすることも可能である。
- ※ 「整理番号」欄には出納簿の該当する整理番号を記載し、「経費項目」欄には該当する経費項目に○を記載すること。
- ※ 按分した場合は、按分率欄及び按分後金額欄に記載すること。

領 収 書

さとう 一 君 様

平成 29 年 4 月 25 日

金額									
	4	8	6	4	0	0			

内 訳	
現金	①
小切手	/

但し 封筒印刷代  
上記正に領収いたしました。

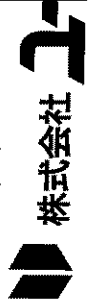

〒478-0011 知多市原 2 丁目 2 - 7  
TEL 0562-34-2000 FAX 0562-34-4330

整理番号:12

 放送受信料領収証		
佐藤一志事務所 様		
お客様番号 <span style="background-color: black; color: black;">XXXXXXXXXX</span>		振替日 平成29年 4月26日
領収金額 (消費税を含みます)	お支払期間	
2,520 円	平成29年 4月 ~ 平成29年 5月	
	件数	
	地上契約 1	
取扱金融機関	次回振替予定日	
口座番号等の表示を希望されるお客様はご連絡ください	平成29年 6月26日	
上記放送受信料を口座振替により領収いたしました。		
日本放送協会 <span style="background-color: black; color: black;">XXXXXXXXXX</span>		
NHKホームページ		
<input type="button" value="パソコン"/>	<a href="http://nhk.jp">http://nhk.jp</a>	
<input type="button" value="携帯"/>	メニュー ▶ TV ▶ NHK .....▶	
お問い合わせ先 (電話番号のかけ間違いのないようご注意ください。)		
受信料関係のお問い合わせ	0570-077-077	
転居等のお届け(フリーダイヤル)	0120-151515	
放送番組についてのご照会	052-952-7111	
転居や衛星契約への変更のお届けはインターネットをぜひご利用ください。 <a href="http://nhk.jp/jushinryo">http://nhk.jp/jushinryo</a> (24時間いつでも簡単に手続きできます。)		
IP電話等をご使用の方で、フリーダイヤル等ご利用いただけない場合は、 050-3786-5003をご利用ください。		
受信料のお支払いありがとうございました。		

NHK受信料(4月・5月分)



# 領収書整理票

(議員名: 佐藤一志)

整理番号	13	経費項目	調査研究費	研修費	広報広聴費	要請陳情等活動費	会議費	資料作成費	資料購入費	事務所費	事務費	人件費
									○			

朝日新聞サービスアンカー  
**ASA** 領収証  
 2017年4月分  
 4/27 竹内ビル  
 佐藤 一志 様

御問合番号  
13836

銘柄	部数	金額
朝日新聞 朝刊	1	¥3,086

合計  
**3,086 円**

上記金額正に領収いたしました。  
毎度有難うございます。

**ASA朝倉**  
 知多市南粕谷新海4  
 TEL 0120-351-205  
 FAX 0569-42-3031

新聞代

按分率		按分後金額	
-----	--	-------	--

整理番号	14	経費項目	調査研究費	研修費	広報広聴費	要請陳情等活動費	会議費	資料作成費	資料購入費	事務所費	事務費	人件費
									○			

佐藤 一志 様

新聞・雑誌名 部数 金額  
 日刊「しんぶん赤旗」 1 3,497

しんぶん赤旗

領収書

3,497 円

2017 年 4 月分

上記の金額たしかにいただきました。  
ありがとうございます。

半田市亀崎北浦町1-53  
 「赤旗」知多出張所  
 TEL 0569-29-2011

平和行進が今年も開催されます。知多地域は6月5日です。常滑市から東海市までです。一歩でもご参加を

領収日 4/27 投者

新聞代

按分率		按分後金額	
-----	--	-------	--

- ※ 領収書は重ならないように貼付すること。なお、領収書が大きい場合は、記入欄を一つにまとめたり、別添とすることも可能である。
- ※ 「整理番号」欄には出納簿の該当する整理番号を記載し、「経費項目」欄には該当する経費項目に○を記載すること。
- ※ 按分した場合は、按分率欄及び按分後金額欄に記載すること。

## 領収書整理票

(議員名: 佐藤一志)

整理番号	15	経費項目	調査研究費	研修費	広報広聴費	要請陳情等活動費	会議費	資料作成費	資料購入費	事務所費	事務費	人件費
									○			

別紙添付

新聞代

按分率		按分後金額	
-----	--	-------	--

整理番号	16	経費項目	調査研究費	研修費	広報広聴費	要請陳情等活動費	会議費	資料作成費	資料購入費	事務所費	事務費	人件費
											○	

別紙添付

$15,750 \times 0.8 = 12,600$

コピー機レンタル料金(4月分)

按分率	0.8	按分後金額	12,600円
-----	-----	-------	---------

- ※ 領収書は重ならないように貼付すること。なお、領収書が大きい場合は、記入欄を一つにまとめたり、別添とすることも可能である。
- ※ 「整理番号」欄には出納簿の該当する整理番号を記載し、「経費項目」欄には該当する経費項目に○を記載すること。
- ※ 按分した場合は、按分率欄及び按分後金額欄に記載すること。

整理番号:15

新聞購読料 領収証

佐藤 一志 様

ご購入ありがとうございます。  
下記金額を正に領収いたしました。

2017年4月分

領収日 4月27日

領収金額	¥1,887
------	--------

品名	定価(税込)	部数	金額

その他購読料等 領収証

品名	定価(税込)	部数	金額
公明新聞	1,887	1	1,887

販売店 結城 一夫  
住所 知多郡阿久比町宮津山田129  
TEL 0569-48-6146 FAX 0569-48-6007

お申込No. 23117-28790(857)

新聞代

整理番号:16

No. 37478

発行日 2017年5月10日

◇ 領 収 証 ◇

佐藤 一志 様

ご契約番号 : 10285015090000

ご契約者名 : 佐藤 一志

¥ 15,750-



(税抜き ¥ 15,000-)

但 リース料として

2017年4月27日 上記金額正に領収いたしました

日立キャ [REDACTED] 株式会社

東京都 [REDACTED] 一丁目3番1号 西新橋スクエア

発行部署名	検印	担当印
カスタマーサービスセンター		

※金額を訂正したものと及び会社印並びに検印のないものは無効とします。

※再発行は致しません

Ver.2014.08

コピー機レンタル料金(4月分)

# 領収書整理票

(議員名: 佐藤一志)

整理番号	17	経費項目	調査研究費	研修費	広報広聴費	要請陳情等活動費	会議費	資料作成費	資料購入費	事務所費	事務費	人件費
									○			

別紙添付

100,000 × 0.8 = 80,000

事務所賃借料(5月分)

按分率	0.8	按分後金額	80,000円
-----	-----	-------	---------

整理番号	18	経費項目	調査研究費	研修費	広報広聴費	要請陳情等活動費	会議費	資料作成費	資料購入費	事務所費	事務費	人件費
									○			



## 領収書

区域 009 全戸 0032 お問合せNo 00596

お名前 佐藤 一志 様

新知字大内38-1  
竹内ビル2F  
29年 4月分

銘	柄	部数	本体	消費税	合計	◇左記の通り領収しました
1	読売新聞	1			3,093	
2						
3						
合 計				3,093 円		領収日 29年 4月 28日

読売センター知多南  
常滑市金山字六治68

TEL 0569-42-6551



※裏面もあわせて内容を十分お読みください。

新聞代

按分率		按分後金額	
-----	--	-------	--

- ※ 領収書は重ならないように貼付すること。なお、領収書が大きい場合は、記入欄を一つにまとめたり、別添とすることも可能である。
- ※ 「整理番号」欄には出納簿の該当する整理番号を記載し、「経費項目」欄には該当する経費項目に○を記載すること。
- ※ 按分した場合は、按分率欄及び按分後金額欄に記載すること。

整理番号:17

	領 収 証	No. _____
	佐藤一志様	H29年4月28日
★100,000.-		
世帯債5月分		
上記正に領収いたしました		
内 訳	[REDACTED]	
税抜金額	[REDACTED]	
消費税額等(%)	[REDACTED]	

5月度事務所賃料

## 領収書整理票

(議員名: 佐藤一志 )

整理番号	19	経費項目	調査研究費	研修費	広報広聴費	要請陳情等活動費	会議費	資料作成費	資料購入費	事務所費	事務費	人件費
					○							

別紙添付

$14,575 \times 0.8 = 11,660$

ホームページ利用料(3月分)

按分率	0.8	按分後金額	11,660円
-----	-----	-------	---------

整理番号	21	経費項目	調査研究費	研修費	広報広聴費	要請陳情等活動費	会議費	資料作成費	資料購入費	事務所費	事務費	人件費
									○			

別紙添付

新聞代

按分率		按分後金額	
-----	--	-------	--

- ※ 領収書は重ならないように貼付すること。なお、領収書が大きい場合は、記入欄を一つにまとめたり、別添とすることも可能である。
- ※ 「整理番号」欄には出納簿の該当する整理番号を記載し、「経費項目」欄には該当する経費項目に○を記載すること。
- ※ 按分した場合は、按分率欄及び按分後金額欄に記載すること。

整理番号:19

〒478-0017

愛知県知多市新知字大内38-1 竹内ビル2F

さとう一志

御中

スクエアワークス

〒478-0017

愛知県知多市新知樺65-1-805

TEL : 0562-38-5852

FAX :

TEL : 0562-54-2888

FAX : 0562-54-2889

URL : <http://www.squareworks.net/>  
Mail : [info@squareworks.net](mailto:info@squareworks.net)

案件番号 :

2017年4月28日



件名：ホームページ利用料(2017年3月ご利用分)

領収金額	¥	14,575
------	---	--------

お支払い方法:口座振替

ホームページ利用料(3月分)



整理番号:21

 領収書(口座振替払込用)

八幡新町2丁目 13-36

4/28  
支払

2017年 4月分

お問合せNo. 10540

( 620) 277.00自振

佐藤 一志 様

銘柄名	部数	金額	備考
中日新聞(朝刊)	1	3,086	

合計金額  
**3,086** 円

毎度ご購入有難うございます。  
上記の金額正に領収致しました。

中日ドラゴンズナゴヤドーム・中日劇場  
入場券の取り扱いをしています。  
お申し込みは当店  
0120-55-1288まで

中日新聞  
中日新聞谷新関店

朝倉団地専売所 ☎(0562)58-1222  
知多市にしのみ台1丁目2309-11  
東ヶ丘専売所 ☎(0569)48-5216  
知多郡阿久比町大字福住字高根台18-5  
正木専売店 ☎(052)671-3327  
名古屋市中区正木4丁目10-23

新聞代

# 領収書整理票

(議員名: 佐藤一志)

整理番号	3	経費項目	調査研究費	研修費	広報広聴費	要請陳情等活動費	会議費	資料作成費	資料購入費	事務所費	事務費	人件費
											○	

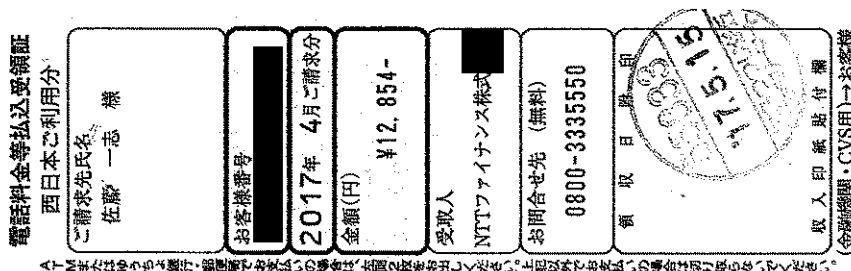

$12,854 \times 0.8 = 10,283$

事務所電話代(4月分)

按分率	0.8	按分後金額	10,283円
-----	-----	-------	---------

整理番号	4	経費項目	調査研究費	研修費	広報広聴費	要請陳情等活動費	会議費	資料作成費	資料購入費	事務所費	事務費	人件費
											○	

別紙添付

ラベル代 2,025

$2,025 \times 0.8 = 1,620$

事務用品費購入代

按分率	0.8	按分後金額	1,620円
-----	-----	-------	--------

- ※ 領収書は重ならないように貼付すること。なお、領収書が大きい場合は、記入欄を一つにまとめたり、別添とすることも可能である。
- ※ 「整理番号」欄には出納簿の該当する整理番号を記載し、「経費項目」欄には該当する経費項目に○を記載すること。
- ※ 按分した場合は、按分率欄及び按分後金額欄に記載すること。

整理番号:4

# 領 収 証

No. \_\_\_\_\_

佐藤 一夫

様

29年 5月 15日

金 額	千	百	拾	円	千	百	拾	円
				4	2	0	2	5

4 月分請求額
現金
小切手
手形
振込
相殺

但 ラベル代  
上記の金額領収致しました

文具・事務用品  
**タキタ文房具店**

知多市南粕谷1丁目20-30  
電話<0569> 43-157  
FAX<0569> 42-3661

収入印紙

係 印	認 印

事務用品費購入

# 領収書整理票

(議員名: 佐藤一志)

整理番号	5	経費項目	調査研究費	研修費	広報広聴費	要請陳情等活動費	会議費	資料作成費	資料購入費	事務所費	事務費	人件費
											○	

別紙添付

49,680 × 0.8 = 39,744

車両リース料(29年5月分)

按分率	0.8	按分後金額	39,744円
-----	-----	-------	---------

整理番号	6	経費項目	調査研究費	研修費	広報広聴費	要請陳情等活動費	会議費	資料作成費	資料購入費	事務所費	事務費	人件費
			○									

別紙添付

23,820 - 18,100(費用弁償等) = 5,720

文教委員有志による県内調査等

ETC通行料(3月分)

按分率		按分後金額	
-----	--	-------	--

- ※ 領収書は重ならないように貼付すること。なお、領収書が大きい場合は、記入欄を一つにまとめたり、別添とすることも可能である。
- ※ 「整理番号」欄には出納簿の該当する整理番号を記載し、「経費項目」欄には該当する経費項目に○を記載すること。
- ※ 按分した場合は、按分率欄及び按分後金額欄に記載すること。

整理番号:5

印 収  
紙 入

# 領 収 書

No. A 000069

平成29年5月31日

佐藤 一志 殿

¥49,680

(5%引落し)

但しリース料平成29年5月分

上記金額正に受領いたしました

※	現金				
※	小切手( )				
※	手形( )				
	口座振替			49,680	

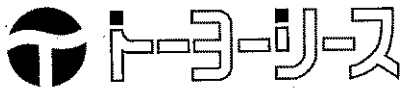

東洋リース株式会社  
名古屋市千種区今池  
川島第一ビル1階  
TEL(052)744-1125

扱 者

注) 金額を訂正したものと及び社印、扱者印なきものは無効。  
自動車保険料は保険会社の領収証到達以後は無効とします。

車両リース料(5月分)

整理番号:6

領 収 証

No.101325

佐藤 一志 様

2017年5月17日

契約番号又は  
会員番号

契約日(入会日) 2012年4月16日

領 収 金 額		¥	2	3	8	2	0	円
内 訳	ショッピング分		2	1	1	2	0	円
	元金・手数料		2	1	1	2	0	円
	遅延損害金						0	円
	①融資分(カードローン分除く)						0	円
	元 金						0	円
	利 息						0	円
	遅延損害金						0	円
	②カードローン分						0	円
	元 金						0	円
	利 息						0	円
	遅延損害金						0	円
	諸 費 用						0	円
	其 会 費			2	7	0	0	円
①融資分充当後残高*								円
②カードローン分充当後残高*								円

\* 5月22日現在の残高を基に計算しております。  
(融資契約内容)

種 目	契約年月日	貸付金額
①融資分 (カードローン分除く) 対象となるご利用 が6件以上の 場合別紙に記 載いたします。	年 月 日	円
	年 月 日	円
	年 月 日	円
	年 月 日	円
	年 月 日	円
種 目	ご利用日	貸付残高
②カードローン分	年 月 日	円

但し、2017年5月分カード代金(ETC利用料、年会費)として口座振替による

入 該当金種に○印を付けて下さい。

入金種目	1. 現金 2. 小切手	3. 手形	④ その他
種目	支払期日: 年 月 日	支払期日: 年 月 日	
	No.	No.	

\*小切手、手形につきましては、決済された段階で入金扱いとさせていただきます。  
\*金額を訂正したもの、抜者印のないもの及び複写記入でないものは無効とします。  
日頃は格別のお引立てを賜り厚く御礼申し上げます。  
上記の金額正に領収いたしました。



〒451-6014 名古屋市西区牛島町6番1号  
登録番号 東海財務局長 (10) 第00172号

取 扱 部 署  
〒460 名古屋市中区錦二丁目17番21号  
-0003 NTTデータ伏見ビル本館  
入金引当グループ



収 入  
印 紙

ETC使用料(3月分)

利用日	ご利用店名	ポイント	ご利用金額(円)	お支払方法	今回回数	今回ご請求金額(円)	摘要
			佐藤 一志 様				
3/5	ETC特別割引(名古屋)		700	◎ 1回払	1	700 ETC	名古屋高速 東海 普通車
3/5	ETC特別割引(名古屋)		700	◎ 1回払	1	700 ETC	名古屋高速 丸の内 普通車
3/5	ETC通行料金(愛知)		210	◎ 1回払	1	210 ETC	大高 東浦知多 軽自動車
3/27	ETC通行料金		770	◎ 1回払	1	770 ETC	東海 丸の内出口 普通車
3/27	ETC通行料金		770	◎ 1回払	1	770 ETC	丸の内 東海出口 普通車
3/30	ETC通行料金		770	◎ 1回払	1	770 ETC	東海 丸の内出口 普通車
3/30	ETC通行料金		770	◎ 1回払	1	770 ETC	丸の内 大高出口 普通車
3/30	ETC特別割引(愛知)		570	◎ 1回払	1	570 ETC	大高 豊丘 軽自動車
3/31	ETC通行料金(愛知)		460	◎ 1回払	1	460 ETC	豊丘 阿久比 軽自動車

\*\* 今回ご利用金額合計 \*\*

23820

\*\* ご請求金額合計 \*\*

23820

「◎」印のご利用分をリポ払いに変更できます  
 ※まとめて変更は自動音声応答サービス、ご利用明細単位の変更や  
 ※申し込み期限(3ヶ月分)の確認は、インターネットが便利です。  
 ※ボーナス1回払いは、まとめて変更(自動音声応答サービス)の対象外です  
 (最終日は19時まで)

今月は  
**10日**  
 まで

◆自動音声応答サービス ☎0800-700-2788 (通話料別) (24時間受付 最終日は19時まで) ※携帯電話・PHSからご利用いただけます。

◆ファイナンスデスク 東京:03-5617-2828 (9:00~17:30 年中無休 年末年始を除く) 名古屋:052-239-2828

23,820 - 18,100 = 5,720

※今回ポイント獲得対象のご利用に☆等を表示、※お支払方法(お支払方法またはお支払回数を表示(ボ-1-ボーナス1回払い、ボ-2-ボーナス2回払い)、※今回回数:今回のお支払いが何回目かを表示、※ボーナス払いのお支払い月など一部のご利用についてのご説明(海外でのご利用には現地通貨額・通貨略称・換算レート)を表示、◎は支払方法を変更できます。ただし一部ご要望にお応えできない場合がございます。

※**案内**  
 3CARDは各種サービスなど特典が満載のカードです。  
 ※詳細はご入会時にお送りした「総合ガイド」または「活用BOOK」やTS3CARDメール  
 ※**このカードは** **メールの提供サービス内容が異なる場合もございます。**

**カードの紛失・盗難後の不正利用が増えています!**  
 駐車中の車や、飲食店、電車内等でのカードの紛失・盗難による不正利用が、多発しております。カードの保管・管理には十分ご注意ください。また、カードの紛失・盗難に気づかれた際は、速やかに弊社までご連絡ください。

# 領収書整理票

(議員名: 佐藤一志)

整理番号	7	経費項目	調査研究費	研修費	広報広聴費	要請陳情等活動費	会議費	資料作成費	資料購入費	事務所費	事務費	人件費
		○										

別紙添付

$(17,800 - 15,565) \times 0.8 = 1,788$

文教委員有志による県内調査等  
政務活動 燃料費

按分率	0.8	按分後金額	1,788円
-----	-----	-------	--------

整理番号	8	経費項目	調査研究費	研修費	広報広聴費	要請陳情等活動費	会議費	資料作成費	資料購入費	事務所費	事務費	人件費
											○	

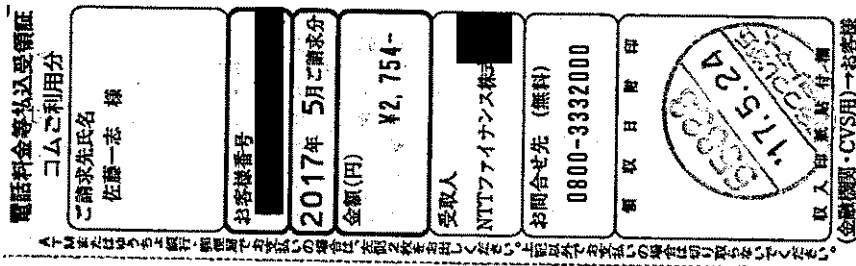

$2,754 \times 0.8 = 2,203$

インターネットプロバイダー料金(3・4月分)

按分率	0.8	按分後金額	2,203円
-----	-----	-------	--------

- ※ 領収書は重ならないように貼付すること。なお、領収書が大きい場合は、記入欄を一つにまとめたり、別添とすることも可能である。
- ※ 「整理番号」欄には出納簿の該当する整理番号を記載し、「経費項目」欄には該当する経費項目に○を記載すること。
- ※ 按分した場合は、按分率欄及び按分後金額欄に記載すること。



整理番号:7

### 領 収 書

領収書番号 110300520

前月ご請求額	当月ご入金金額	差引繰越額	当月お買上額
6487	0	6487	11313

収 入  
印 紙

ご入金  
予定日 29年 6月 20日

当月ご請求額  
17800

金額 7,780.00

お客様コード

知多市新知字大内38-1

竹内ビル2F

佐藤 一志 様



正に領収いたしました。

29年 5月 24日

現金	小切手
0	1
2	3
	5

岡徳石油 株式  
朝倉 給油所

☎ 0562

本領収書に係印の無きもの又は、金額訂正  
のあるものは無効と致します。

政務活動 燃料費(4・5月分)

## 領収書整理票

(議員名: 佐藤一志)

整理番号	9	経費項目	調査研究費	研修費	広報広聴費	要請陳情等活動費	会議費	資料作成費	資料購入費	事務所費	事務費	人件費
											○	

別紙添付

$3,277 \times 0.8 = 2,621$

事務所コピーチャージ代(4月分)

按分率	0.8	按分後金額	2,621円
-----	-----	-------	--------

整理番号	10	経費項目	調査研究費	研修費	広報広聴費	要請陳情等活動費	会議費	資料作成費	資料購入費	事務所費	事務費	人件費
											○	

別紙添付

$16,875 \times 0.8 = 13,500$

携帯電話代(4月分)

按分率	0.8	按分後金額	13,500円
-----	-----	-------	---------

- ※ 領収書は重ならないように貼付すること。なお、領収書が大きい場合は、記入欄を一つにまとめたり、別添とすることも可能である。
- ※ 「整理番号」欄には出納簿の該当する整理番号を記載し、「経費項目」欄には該当する経費項目に○を記載すること。
- ※ 按分した場合は、按分率欄及び按分後金額欄に記載すること。

整理番号:9

**はんしん** キャッシュサービスご利用明細票

毎度ご利用いただきありがとうございます。

お取引日	取扱金庫・店番	機番・通番	カード発行金庫一店番一科目本人一口座番号								
29-05-25	1555008	1-0189									
お取引内容	お取引金額										
	万円	五千円	二千円	千円	500円	100円	50円	10円	5円	1円	
振込	0	1	0	0	0	0	1	3	1	0	¥3,277*
手数料	時刻	通報買	おつり				お取引後残高				
¥108	17:06		¥1,700*				*****				
ｺﾌﾅｯﾄﾞ様 ｷｬｯｼﾞ様 振込日 5-26										印紙税申告納 付につき半田 税務署承認済	
										0562-54-2888	

・たゞいまのお取引の明細は上記のとおりでございます。ご確認ください。



裏面もご覧ください

コピーチャージ代

整理番号:10

2017年 5月ご請求分 ( 4月利用分 )

料金領収証 RECEIPT FOR SERVICES

佐藤 一志 様

KDDIをご利用いただきまして誠にありがとうございます。  
右記KDDI料金を 5月25日ご指定の口座から  
振替させていただきます。

印紙税申告納  
付につき新宿  
税務署承認済

KDDI株式会社  
〒163-8003 東京都新宿区西新宿 KDDIビル

ご請求コード	CUSTOMER CODE	[REDACTED]
領収金額	AMOUNT RECEIVED	16,875円
うち消費税等	TAX	890円

金融機関名	FINANCIAL INSTITUTION	[REDACTED]
支店名	BRANCH	[REDACTED]
口座番号	ACCOUNT NUMBER	*****

携帯電話代(4月分)

# 領収書整理票

(議員名: 佐藤一志)

整理番号	11	経費項目	調査研究費	研修費	広報広聴費	要請陳情等活動費	会議費	資料作成費	資料購入費	事務所費	事務費	人件費
									○			

**領収証**  
 2017年 5月分  
 竹内ビル 2F 5/26 佐藤  
 お問合せNo. 3902  
 ( 9 ) 267.00集金

銘柄名	部数	金額	備考	合計金額
毎日新聞(朝刊)	1	3,086		3,086 円

日頃は、中日新聞をご愛読頂き誠に有難うございます。購読料は自動支払いサービスもご利用いただけます。お申込は店又は集金人にご連絡下さい。  
 中日新聞 知多新報  
 (有) 阿知波新聞  
 知多市新知台1丁目  
 TEL 0562-55-3956

## 新聞代

按分率	按分後金額
-----	-------

整理番号	12	経費項目	調査研究費	研修費	広報広聴費	要請陳情等活動費	会議費	資料作成費	資料購入費	事務所費	事務費	人件費
									○			

**領収書** 区域009 全戸0032 お問合せNo 00596

お名前 佐藤 一志 様 H29.5.29  
 新知字大内38-1  
 竹内ビル2F  
 29年 5月分

銘柄	部数	本体	消費税	合計
1 読売新聞	1			3,093
2				
3				
合計				3,093 円

◇左記の通り領収しました

領収日 年 月 日  
 ご購読ありがとうございます。読売新聞を宜しく願います。

読売センター知多南 TEL 0569-42-6551  
 常滑市金山字六治68



## 新聞代

按分率	按分後金額
-----	-------

- ※ 領収書は重ならないように貼付すること。なお、領収書が大きい場合は、記入欄を一つにまとめたり、別添とすることも可能である。
- ※ 「整理番号」欄には出納簿の該当する整理番号を記載し、「経費項目」欄には該当する経費項目に○を記載すること。
- ※ 按分した場合は、按分率欄及び按分後金額欄に記載すること。

## 領収書整理票

(議員名: 佐藤一志)

整理番号	13	経費項目	調査研究費	研修費	広報広聴費	要請陳情等活動費	会議費	資料作成費	資料購入費	事務所費	事務費	人件費
										○		

別紙添付

$100,000 \times 0.8 = 80,000$

事務所賃借料(6月分)

按分率	0.8	按分後金額	80,000円
-----	-----	-------	---------

整理番号	14	経費項目	調査研究費	研修費	広報広聴費	要請陳情等活動費	会議費	資料作成費	資料購入費	事務所費	事務費	人件費
											○	

別紙添付

$15,750 \times 0.8 = 12,600$

コピー機レンタル料金(5月分)

按分率	0.8	按分後金額	12,600円
-----	-----	-------	---------

- ※ 領収書は重ならないように貼付すること。なお、領収書が大きい場合は、記入欄を一つにまとめたり、別添とすることも可能である。
- ※ 「整理番号」欄には出納簿の該当する整理番号を記載し、「経費項目」欄には該当する経費項目に○を記載すること。
- ※ 按分した場合は、按分率欄及び按分後金額欄に記載すること。

整理番号:13

領 収 証 No. \_\_\_\_\_

収入印紙 200円

佐藤 一志 様 H29年 5月29日

★ 100,000.-

但 家賃 6月分

上記正に領収いたしました

内 訳

税抜金額	
消費税額等( %)	

[Redacted area]

6月度事務所賃料

整理番号:14

No. 38809

発行日 2017年6月7日

◇ 領 収 証 ◇

佐藤 一志 様

ご契約番号 :10285015090000

ご契約者名 : 佐藤 一志

¥ 15,750一



(税抜き ¥15,000一)

但 リース料として

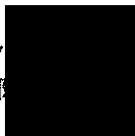
2017年5月29日 上記金額正に領収いたしました

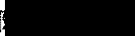
日立キャ  株式会社

東京都  一丁目3番1号 西新橋スクエア

発行部署名	検印	担当印
カスタマーサービスセンター		

※金額を訂正したもの及び会社印並びに検印のないものは無効とします。

※再発行は致しません

コピー機レンタル料金(5月分)



## 領収書整理票

(議員名: 佐藤一志)

整理番号	15	経費項目	調査研究費	研修費	広報広聴費	要請陳情等活動費	会議費	資料作成費	資料購入費	事務所費	事務費	人件費
					○							

別紙添付

14,575 × 0.8 = 11,660

ホームページ利用料(4月分)

按分率	0.8	按分後金額	11,660円
-----	-----	-------	---------

整理番号	16	経費項目	調査研究費	研修費	広報広聴費	要請陳情等活動費	会議費	資料作成費	資料購入費	事務所費	事務費	人件費
									○			

別紙添付

新聞代

按分率		按分後金額	
-----	--	-------	--

- ※ 領収書は重ならないように貼付すること。なお、領収書が大きい場合は、記入欄を一つにまとめたり、別添とすることも可能である。
- ※ 「整理番号」欄には出納簿の該当する整理番号を記載し、「経費項目」欄には該当する経費項目に○を記載すること。
- ※ 按分した場合は、按分率欄及び按分後金額欄に記載すること。

整理番号:15

〒478-0017  
愛知県知多市新知字大内38-1 竹内ビル2F

さとう一志

御中

スクエアワークス

2017年5月29日

〒478-0017

愛知県知多市新知樺65-1-805

TEL : 0562-38-5852

FAX :

URL : <http://www.squareworks.net/>

Mail : [info@squareworks.net](mailto:info@squareworks.net)

案件番号 :

TEL : 0562-54-2888  
FAX : 0562-54-2889

住名：ホームページ利用料(2017年4月ご利用分)

領収金額 ￥ 14,575

お支払い方法:口座振替

ホームページ利用料(4月分)

整理番号:16

新聞購読料 領収証

佐藤 一志 様

ご購入ありがとうございます。  
下記金額を正に領収いたしました。  
2017年5月分

領収日 5月30日

領収金額	¥1,887
------	--------

品名	定価(税込)	部数	金額

その他購読料等 領収証

品名	定価(税込)	部数	金額
公明新聞	1,887	1	1,887

販売店 結城 一夫  
住所 知多郡阿久比町宮津山田129  
TEL 0569-48-6146 FAX 0569-48-6007

お申込No. 23117-28790(722)

新聞代

# 領収書整理票

(議員名: 佐藤一志)

整理番号	17	経費項目	調査研究費	研修費	広報広聴費	要請陳情等活動費	会議費	資料作成費	資料購入費	事務所費	事務費	人件費
									○			

朝日新聞サービスアンカー

## ASA 領収証

2017年5月分

竹内ビル

5/30

佐藤 一志 様

銘	柄	部数	金額
朝日新聞	朝刊	1	¥3,086

合計

3,086 円

上記金額正に領収いたしました。  
毎度有難うございます。

ASA朝倉

知多市南柏谷新海4-XXXXXXXXXX  
 TEL 0120-351-205  
 FAX 0569-42-3031

新聞代

按分率	按分後金額
-----	-------

整理番号	18	経費項目	調査研究費	研修費	広報広聴費	要請陳情等活動費	会議費	資料作成費	資料購入費	事務所費	事務費	人件費
										○		

別紙添付

$27,037 \times 0.8 = 21,629$

事務所管理運営費(5月分電気代)

按分率	按分後金額
.08	21,629円

- ※ 領収書は重ならないように貼付すること。なお、領収書が大きい場合は、記入欄を一つにまとめたり、別添とすることも可能である。
- ※ 「整理番号」欄には出納簿の該当する整理番号を記載し、「経費項目」欄には該当する経費項目に○を記載すること。
- ※ 按分した場合は、按分率欄及び按分後金額欄に記載すること。

整理番号:18

振替払込請求書兼受領証 (振込金受領証)(290510)

口座記号 [ ]	加入者名 中部電力株式会社		
平成29年 5月分	ご使用期間 4月 7日～ 5月 9日 (日程05)		
金額	消費税等相当額(再掲) 2002 円		
ご依頼人氏名 佐藤 一志 様			
お客さま番号・契約種別	容量	ご使用量(kWh)	上記金額の内訳(円)
従量電灯B	60 <sup>A</sup>	475	12772
低圧電力	11 <sup>kW</sup>	187	14265

この受領証は大切に保管してください。

本証により当社の集金員が集金することはありません。裏面もごらんください。

お支払期日は **6月 9日** です。お支払期日を過ぎてお支払いいただいた場合は、延滞利息(年利10%)を、お支払いの日以降の料金とあわせてご請求いたします。  
 ただし、ご家庭や商店など低圧の電気をお使いいただいているお客さまが、お支払期日の翌日から10日目までにお支払いいただいた場合は、延滞利息を申し受けません。  
 払込用紙の有効期限は **6月29日** となっております。

中部電力株式会社 常滑

**0120-985-741**  
 (携帯電話・PHSからもご利用いただけます。)

(ゆうちょ銀行)

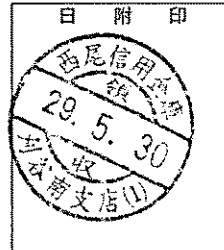

事務所管理運営費(5月分電気代)

## 領収書整理票

(議員名: 佐藤一志)

整理番号	20	経費項目	調査研究費	研修費	広報広聴費	要請陳情等活動費	会議費	資料作成費	資料購入費	事務所費	事務費	人件費
									○			

別紙添付

新聞代

按分率		按分後金額	
-----	--	-------	--

整理番号		経費項目	調査研究費	研修費	広報広聴費	要請陳情等活動費	会議費	資料作成費	資料購入費	事務所費	事務費	人件費

按分率		按分後金額	
-----	--	-------	--

- ※ 領収書は重ならないように貼付すること。なお、領収書が大きい場合は、記入欄を一つにまとめたり、別添とすることも可能である。
- ※ 「整理番号」欄には出納簿の該当する整理番号を記載し、「経費項目」欄には該当する経費項目に○を記載すること。
- ※ 按分した場合は、按分率欄及び按分後金額欄に記載すること。

整理番号:20

**領収書(口座振替払込用)**

八幡新町2丁目

13-36

5/31  
支払

2017年 5月分

お問合せNo. 10540

( 620) 277.00自振

佐藤 一志 様

銘柄名	部数	金額	備考
中日新聞(朝刊)	1	3,086	

合計金額  
**3,086** 円

毎度ご購入ありがとうございます  
上記の金額正に領収致しました。

中日ドラゴンズナゴヤドーム・中日劇場  
入場券の取り扱いをしています。

お申し込みは当店  
0120-55-1288まで

中日新聞  
**中日新聞谷新聞店**

朝倉団地専売所 ☎(0562)55-1288  
知多市にしのみ台1丁目2309-11  
東ヶ丘専売所 ☎(0569)48-5216  
知多郡阿久比町大字福住字高根台18-5  
正本専売店 ☎(052)671-3327  
名古屋市中区正本4丁目110-23

新聞代

# 領収書整理票

(議員名: 佐藤一志)

整理番号	1	経費項目	調査研究費	研修費	広報広聴費	要請陳情等活動費	会議費	資料作成費	資料購入費	事務所費	事務費	人件費
									○			



佐藤 一志 様

新聞・雑誌名 部数 金額  
 日刊「しんぶん赤旗」 1 3,497

領収書

3,497 円

2017 年 5 月分

上記の金額たしかにいただきました。  
 ありがとうございました。

半田市亀崎北浦町1-53  
 「赤旗」知多出張所  
 TEL 0569-29-2011

領収日 6/1 投者 

平和行進が今年も開催されます。知多地域は6月5日です。常滑市から東海市までです。一歩でもご参加を

新聞代

按分率	按分後金額
-----	-------

整理番号	4	経費項目	調査研究費	研修費	広報広聴費	要請陳情等活動費	会議費	資料作成費	資料購入費	事務所費	事務費	人件費
										○		

別紙添付

$26,967 \times 0.8 = 21,573$

事務所管理運営費(6月分電気代)

按分率	.08	按分後金額	21,573円
-----	-----	-------	---------

- ※ 領収書は重ならないように貼付すること。なお、領収書が大きい場合は、記入欄を一つにまとめたり、別添とすることも可能である。
- ※ 「整理番号」欄には出納簿の該当する整理番号を記載し、「経費項目」欄には該当する経費項目に○を記載すること。
- ※ 按分した場合は、按分率欄及び按分後金額欄に記載すること。



整理番号:4

振替払込請求書兼受領証 (振込金受領証) (290607)

口座記号番号	[REDACTED]			加入者名	中部電力株式会社					
平成29年 6月分	ご使用期間	5月10日~ 6月 6日 (日程 05)								
金額	千	百	十	万	千	百	十	円	消費税等相当額(再掲)	1997 円
ご依頼人氏名 佐藤 一志 様										
お客さま番号・契約種別	容量	ご使用量		上記金額の内訳(円)						
従量電灯B	A 60	kWh 427		11570						
低圧電力	kW 11	kWh 268		15397						

この受領証は大切に保管してください。

本証により当社の集金員が集金することはありません。裏面もごらんください。

お支払期日は **7月7日** です。お支払期日を過ぎてお支払いいただいた場合は、延滞利息(年利10%)を、お支払いの日以降の料金とあわせてご請求いたします。ただし、ご家庭や商店など低圧の電気をお使いいただいているお客さまが、お支払期日の翌日から10日目までにお支払いいただいた場合は、延滞利息を申し受けません。払込用紙の有効期限は **7月27日** となっております。

中部電力株式会社 常滑

0120-985-741  
(携帯電話・PHSからもご利用いただけます。)

(ゆうちょ銀行)

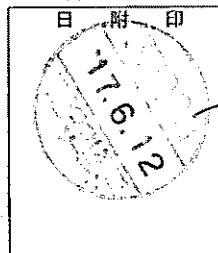

6/12 314

事務所管理運営費(6月分電気代)

# 領収書整理票

(議員名: 佐藤一志)

整理番号	5	経費項目	調査研究費	研修費	広報広聴費	要請陳情等活動費	会議費	資料作成費	資料購入費	事務所費	事務費	人件費
											○	

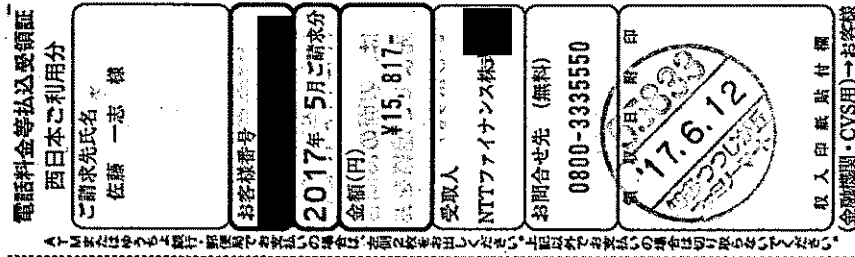

$(15,817 - 2,680(\text{電報代})) \times 0.8 = 10,509$

事務所電話代(5月分)

按分率	0.8	按分後金額	10,509円
-----	-----	-------	---------

整理番号	6	経費項目	調査研究費	研修費	広報広聴費	要請陳情等活動費	会議費	資料作成費	資料購入費	事務所費	事務費	人件費
											○	

別紙添付

$49,680 \times 0.8 = 39,744$

車両リース料(29年6月分)

按分率	0.8	按分後金額	39,744円
-----	-----	-------	---------

- ※ 領収書は重ならないように貼付すること。なお、領収書が大きい場合は、記入欄を一つにまとめたり、別添とすることも可能である。
- ※ 「整理番号」欄には出納簿の該当する整理番号を記載し、「経費項目」欄には該当する経費項目に○を記載すること。
- ※ 按分した場合は、按分率欄及び按分後金額欄に記載すること。

整理番号:6

印 収  
紙 入

# 領 収 書

No. A 000072

平成29年6月30日

佐藤 一志 殿

¥49,680

(6/14引落し)

但し リース料 平成29年6月分

上記金額正に受領いたしました

※	現 金				
※	小切手( )				
※	手 形( )				
	口座振替		49	680	



## トヨリース

東洋リース株式会社  
名古屋市千種区今  
川島第一ビル1階  
TEL(052)744-112

扱 者



注) 金額を訂正したもの及び社印、扱者印なきものは無効。  
自動車保険料は保険会社の領収証到達以後は無効とします。

車両リース料(6月分)

## 領収書整理票

(議員名: 佐藤一志)

整理番号	7	経費項目	調査研究費	研修費	広報広聴費	要請陳情等活動費	会議費	資料作成費	資料購入費	事務所費	事務費	人件費
		○										

別紙添付

5,710-1,860(費用弁償他)=3,850  
 議員総会並びに議連等  
 ETC通行料(4月分)

按分率	按分後金額

整理番号	8	経費項目	調査研究費	研修費	広報広聴費	要請陳情等活動費	会議費	資料作成費	資料購入費	事務所費	事務費	人件費
											○	

別紙添付

4,384 × 0.8 = 3,507

事務所コピーチャージ代(5月分)

按分率	按分後金額
0.8	3,507円

- ※ 領収書は重ならないように貼付すること。なお、領収書が大きい場合は、記入欄を一つにまとめたり、別添とすることも可能である。
- ※ 「整理番号」欄には出納簿の該当する整理番号を記載し、「経費項目」欄には該当する経費項目に○を記載すること。
- ※ 按分した場合は、按分率欄及び按分後金額欄に記載すること。

整理番号:7

領 収 証

No.101742

佐藤 一志 様

2017年6月19日

契約番号又は  
会員番号



契約日(入会日)

2012年4月16日

領 収 金 額		45710	円
内 訳	ショッピング分	5710	円
	元金・手数料	5710	円
	遅延損害金	0	円
	①融資分(カードローン分除く)		円
	元 金		円
	利 息		円
	遅延損害金		円
	②カードローン分		円
	元 金		円
	利 息		円
遅延損害金		円	
諸 費 用		円	

①融資分充当後残高*		円
②カードローン分充当後残高*		円

\* 7月3日現在の残高を基に計算しております。  
(融資契約内容)

種 目	契約年月日	貸 付 金 額
①融資分 (カードローン分除く) 対象となるご利用が6件以上の 場合別紙に記載いたします。	年 月 日	円
	年 月 日	円
	年 月 日	円
	年 月 日	円
	年 月 日	円
種 目	ご利用日	貸 付 残 高
②カードローン分	年 月 日	円

但し、2017年6月分は入金として口座振替に付

入金種目	該当金種に○印を付けて下さい。(ETC利用料)			
	1. 現金	2. 小切手	3. 手形	④その他
	支払期日:	年 月 日	支払期日:	年 月 日
	No.		No.	

\*小切手、手形につきましては、決済された段階で入金扱いとさせていただきます。  
\*金額を訂正したもの、抜者印のないもの及び複写記入でないものは無効とします。  
日頃は格別のお引立てを賜り厚く御礼申し上げます。  
上記の金額正に領収いたしました。

トヨタファイナンス株式会社

〒451-6014 名古屋市西区牛島町6番1号  
登録番号 東海財務局長(10)第00172号

取扱部署  
〒460 名古屋市中区錦二丁目17番21号  
-0603 NTTデータ伏見ビル本館  
入金引当グループ

抜者印

収 入  
印 紙

ETC使用料(4月分)

料金後納郵便 478-0052

愛知県 知多市 八幡新町 2丁目13-36

親展

佐藤 一志 様

224225066864200731

1511 0022656#

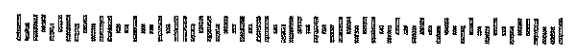

カードご利用代金明細書

お問い合わせ先 ※お手元にカードをご用意のうえ、お電話ください。  
 (一部ご利用いただけないお電話・店舗がございます。)

[各種お問い合わせ先] 9:00~17:30 年中無休(年末年始を除く)  
 ●インフォメーションデスク TEL 052-239-2511  
 ※お問い合わせは本人会員さまからお照しします。電話番号のおかけ間違いにご注意ください。  
 [自助音声応答サービス] 24時間・年中無休  
 ●資料請求サービス フリーコール TEL 0800-700-2733  
 携帯・PHSからもご利用いただけます。  
 [ホームページアドレス] [Redacted]

カードの紛失・盗難のご連絡 <24時間・年中無休> TEL 052-239-2811

トヨタファイナンス株式会社  
 名古屋市中区錦2丁目17番21号  
 NTTデータ伏見ビル別館  
 東海財務局長(10)第00172号

矢印部分よりゆっくりでいぬいに開いて内容をご確認下さい。  
 水に濡れている場合は十分に乾燥させてから開いてください。

※9月25日以降の支払方法変更・繰上返済入金分・返品分等に  
 つきましては本明細には反映されておりませんのでご了承ください。

カード名称	[Redacted]		
会員番号	[Redacted]		
金融機関	支店	[Redacted]	
口座番号	XXX	口座名義	佐藤 一志 様

ご利用年月日	ご利用店名	ポイント	ご利用金額(円)	お支払方法 /今回回数	今回ご請求金額(円)	摘要
17 4 5	ETC通行料金		770	①回払 1	770	ETC 東海 丸の内出口 普通車
17 4 13	ETC通行料金		770	①回払 1	770	ETC 東海 丸の内出口 普通車
17 4 22	ETC通行料金		770	①回払 1	770	ETC 東海 庄内通出口 普通車
			<b>5710</b>			
			<b>5710</b>			

お支払日	2017年 6月 19日
ご請求金額合計	5,710円

本カード契約以外に同一お支払日・同一口座の弊社ご契約がある場合、原則、まとめて口座よりお引き落としいたします。あらかじめご了承ください。  
 左記ご指定口座よりお支払日にお引き落としいたします。お引落日前日迄にご用意下さい。

5,710 - 1,860 = 3,850

00022680

整理番号:8

**はんしん** キャッシュサービスご利用明細票

毎度ご利用いただきありがとうございます。

お取扱日	取扱金庫・店番	機番・通番	カード発行金庫一店番一科日本人口座番号								
29-06-20	1555008	1-0109									
お取引内容	お取扱金種(枚数)					お取引金額					
	万円	五千円	二千円	千円	500円		100円	50円	10円	5円	1円
振込	0	1	0	0	0	0	0	0	0	2	¥4,384*
手数料	時刻	通帳頁	おつり			お取引後残高					
¥108	17:48		¥510*			*****					
〇〇ファクトウ様 サウカス様 振込日 6-21						印紙税申告納 付につき半田 税務署承認済					
						0562-54-2888					

・たぐいまのお取引の明細は上記のとおりでございます。ご確認ください。



裏面もご覧ください

コピーチャージ代

# 領収書整理票

(議員名: 佐藤一志)

整理番号	9	経費項目	調査研究費	研修費	広報広聴費	要請陳情等活動費	会議費	資料作成費	資料購入費	事務所費	事務費	人件費
											○	

別紙添付

16,768 × 0.8 = 13,414

携帯電話代(5月分)

按分率	0.8	按分後金額	13,414円
-----	-----	-------	---------

整理番号	10	経費項目	調査研究費	研修費	広報広聴費	要請陳情等活動費	会議費	資料作成費	資料購入費	事務所費	事務費	人件費
									○			

## 領 収 証

竹内ビル 2F

佐藤一志 様

2017年 6月分

お問合せNo. 3902

( 9 ) 267.00集金

6/26支払

銘 柄 名	部 数	金 額	備 考	合 計 金 額
毎日新聞 (朝刊)	1	3,086		3,086 円

日頃は、中日新聞をご愛読頂き誠に有難うございます。購読料は自動支払いサービスもご利用いただけます。お申込は店又は集金人にご連絡下さい。

中日新聞 知多新  
(有) 阿知波新  
知多市新知台1丁  
TEL 0562-55-39

新聞代

按分率		按分後金額	
-----	--	-------	--

- ※ 領収書は重ならないように貼付すること。なお、領収書が大きい場合は、記入欄を一つにまとめたり、別添とすることも可能である。
- ※ 「整理番号」欄には出納簿の該当する整理番号を記載し、「経費項目」欄には該当する経費項目に○を記載すること。
- ※ 按分した場合は、按分率欄及び按分後金額欄に記載すること。



整理番号:9

料金領収証 RECEIPT FOR SERVICES

2017年 6月ご請求分 ( 5月利用分)

佐藤 一志 様

KDDIをご利用いただきまして誠にありがとうございます。  
右記KDDI料金を 6月26日ご指定の口座から  
振替させていただきました。

KDDI株式会社  
〒163-8003 東京都新宿区西新宿 DDDビル

印紙税申告納  
付につき新宿  
税務署承認済

ご請求コード	CUSTOMER CODE	
領収金額	AMOUNT RECEIVED	16,768円
うち消費税等	TAX	882円
金融機関名	FINANCIAL INSTITUTION	
支店名	BRANCH	
口座番号	ACCOUNT NUMBER	*****

携帯電話代(5月分)

# 領収書整理票

(議員名: 佐藤一志)

整理番号	11	経費項目	調査研究費	研修費	広報広聴費	要請陳情等活動費	会議費	資料作成費	資料購入費	事務所費	事務費	人件費
											○	

別紙添付

2,520 × 0.8 = 2,016

事務所NHK受信料(6月・7月分)

按分率	0.8	按分後金額	2,016円
-----	-----	-------	--------

整理番号	12	経費項目	調査研究費	研修費	広報広聴費	要請陳情等活動費	会議費	資料作成費	資料購入費	事務所費	事務費	人件費
									○			



## 領収書

区域009 全戸0032 お問合せNo 00596

お名前 佐藤 一志 様

新知字大内38-1

竹内ビル2F

29年 6月分

銘	柄	部数	本体	消費税	合計	◇左記の通り領収しました
1	読売新聞	1			3,093	
2						
3						
合 計					3,093円	

領収日 29年 6月 7日

ご購入ありがとうございます。読売新聞を宜しく願います。

読売センター知多南  
常滑市金山字六治68

TEL 0569-42-6551



新聞代

按分率		按分後金額
-----	--	-------

- ※ 領収書は重ならないように貼付すること。なお、領収書が大きい場合は、記入欄を一つにまとめたり、別添とすることも可能である。
- ※ 「整理番号」欄には出納簿の該当する整理番号を記載し、「経費項目」欄には該当する経費項目に○を記載すること。
- ※ 按分した場合は、按分率欄及び按分後金額欄に記載すること。

整理番号:11

NHK 放送受信料領収証		
佐藤一志事務所 様		
お客様番号	振替日	平成29年 6月26日
領収金額 (消費税を含みます)	お支払期間	
2,520 円	平成29年 6月 ~ 平成29年 7月	
	件数	
	地上契約 1	
取扱金融機関	次回振替予定日	
口座番号等の表示を希望されるお客様はご連絡ください	平成29年 8月28日	
上記放送受信料を口座振替により領収いたしました。		
日本放送協会		
NHKホームページ		
パソコン	http://nhk.jp	
携帯	メニュー▶TV▶NHK.....>	
お問い合わせ先 (電話番号のかけ間違いのないようご注意ください。)		
受信料関係のお問い合わせ	0570-077-077	
転居等のお届け(フリーダイヤル)	0120-151515	
放送番組についてのご照会	052-952-7111	
転居や衛星契約への変更のお届けはインターネットをぜひご利用ください。 http://nhk.jp/jushinryo (24時間いつでも簡単に手続きできます。)		
IP電話等をご使用の方で、フリーダイヤル等ご利用いただけない場合は、 050-3786-5003をご利用ください。		
受信料のお支払いありがとうございました。		

NHK受信料(6月・7月分)

## 領収書整理票

(議員名: 佐藤一志)

整理番号	13	経費項目	調査研究費	研修費	広報広聴費	要請陳情等活動費	会議費	資料作成費	資料購入費	事務所費	事務費	人件費
									○			

別紙添付

新聞代

按分率		按分後金額	
-----	--	-------	--

整理番号	14	経費項目	調査研究費	研修費	広報広聴費	要請陳情等活動費	会議費	資料作成費	資料購入費	事務所費	事務費	人件費
											○	

別紙添付

$15,750 \times 0.8 = 12,600$

コピー機レンタル料金(6月分)

按分率	0.8	按分後金額	12,600円
-----	-----	-------	---------

- ※ 領収書は重ならないように貼付すること。なお、領収書が大きい場合は、記入欄を一つにまとめたり、別添とすることも可能である。
- ※ 「整理番号」欄には出納簿の該当する整理番号を記載し、「経費項目」欄には該当する経費項目に○を記載すること。
- ※ 按分した場合は、按分率欄及び按分後金額欄に記載すること。

整理番号:13

新聞購読料 領収証

佐藤 一志 様

ご購入ありがとうございます。  
下記金額を正に領収いたしました。

2017年6月分

領収日 6月27日

領収金額 ¥1,887

品名	定価(税込)	部数	金額

その他購読料等 領収証

品名	定価(税込)	部数	金額
公明新聞	1,887	1	1,887

販売店 結城 一夫  
住所 知多郡阿久比町宮津山田129  
TEL 0569-48-6146 FAX 0569-48-6007

お申込No. 23117-28790(722)

新聞代

整理番号:14

No. 39830  
発行日 2017年7月7日

◇ 領 収 証 ◇



佐藤 一志 様  
ご契約番号 : 10285015090000  
ご契約者名 : 佐藤 一志

¥15,750-

(税抜き ¥15,000-)

但 リース料として  
2017年6月27日 上記金額正に領収いたしました

日立キャピタル NBL  
東京都港区西新橋 1号 西新橋スクエア

発行部署名	検印	担当印
カスタマーサービスセンター		

※金額を訂正したものと及び会社印並びに検印のないものは無効とします。  
※再発行は致しません

Ver.2014.08

コピー機レンタル料金(6月分)

## 領収書整理票

(議員名: 佐藤一志 )

整理番号	15	経費項目	調査研究費	研修費	広報広聴費	要請陳情等活動費	会議費	資料作成費	資料購入費	事務所費	事務費	人件費
					○							

別紙添付

$14,575 \times 0.8 = 11,660$

ホームページ利用料(5月分)

按分率	0.8	按分後金額	11,660円
-----	-----	-------	---------

整理番号	16	経費項目	調査研究費	研修費	広報広聴費	要請陳情等活動費	会議費	資料作成費	資料購入費	事務所費	事務費	人件費
										○		

別紙添付

$100,000 \times 0.8 = 80,000$

事務所賃借料(7月分)

按分率	0.8	按分後金額	80,000円
-----	-----	-------	---------

- ※ 領収書は重ならないように貼付すること。なお、領収書が大きい場合は、記入欄を一つにまとめたり、別添とすることも可能である。
- ※ 「整理番号」欄には出納簿の該当する整理番号を記載し、「経費項目」欄には該当する経費項目に○を記載すること。
- ※ 按分した場合は、按分率欄及び按分後金額欄に記載すること。

整理番号:15

ホームページ利用料(5月分)

〒478-0017  
愛知県知多市新知字大内38-1 竹内ビル2F

2017年6月28日

スクエアワークス

さとう一志

御中

〒478-0017

愛知県知多市新知樺65-1-805

TEL : 0562-38-5852

FAX :

TEL : 0562-54-2888

FAX : 0562-54-2889

URL : <http://www.squareworks.net/>

Mail : [info@squareworks.net](mailto:info@squareworks.net)

案件番号:

領 収 書

姓 名 : ホームページ利用料(2017年5月ご利用分)

領収金額 ￥ 14,575

お支払い方法: 口座振替



整理番号:16

	領 収 証	No. _____
	佐藤一志様	H29年6月29日
	★100,000,-	
	但 象貸7月分	
	上記正に領収いたしました	
内 訳	[REDACTED]	
税抜金額	[REDACTED]	
消費税額等(%)	[REDACTED]	

7月度事務所賃料

# 領収書整理票

(議員名: 佐藤一志)

整理番号	17	経費項目	調査研究費	研修費	広報広聴費	要請陳情等活動費	会議費	資料作成費	資料購入費	事務所費	事務費	人件費
									○			



佐藤 一志 様

新聞・雑誌名  
日刊「しんぶん赤旗」

部数 金額  
1 3,497

領収書

3,497 円

2017 年 6 月分

上記の金額たしかにいただきました。  
ありがとうございました。

半田市亀崎北浦町1-53  
「赤旗」知多出張所  
TEL 0569-29-2011

7月15日は党創立95周年の記念日です。平和  
とくらしをまもるためいっそうのご支援を

領収日 6/29 扱者

新聞代

按分率	按分後金額

整理番号	18	経費項目	調査研究費	研修費	広報広聴費	要請陳情等活動費	会議費	資料作成費	資料購入費	事務所費	事務費	人件費
									○			

朝日新聞サービスアンカー  
**ASA** 領収証  
2017年6月分  
竹内ビル

6/29

領収合番号  
13836

佐藤 一志 様

銘	柄	部数	金額
朝日新聞	朝刊	1	¥3,086

合計  
3,086 円

上記金額正に領収いたしました。  
毎度有難うございます。

ASA朝倉

知多市南粕谷新海4  
TEL 0120-351-205  
FAX 0569-42-3031

新聞代

按分率	按分後金額

- ※ 領収書は重ならないように貼付すること。なお、領収書が大きい場合は、記入欄を一つにまとめたり、別添とすることも可能である。
- ※ 「整理番号」欄には出納簿の該当する整理番号を記載し、「経費項目」欄には該当する経費項目に○を記載すること。
- ※ 按分した場合は、按分率欄及び按分後金額欄に記載すること。

# 領収書整理票

(議員名: 佐藤一志 )

整理番号	20	経費項目	調査研究費	研修費	広報広聴費	要請陳情等活動費	会議費	資料作成費	資料購入費	事務所費	事務費	人件費
									○			

別紙添付

新聞代

按分率		按分後金額	
-----	--	-------	--

整理番号		経費項目	調査研究費	研修費	広報広聴費	要請陳情等活動費	会議費	資料作成費	資料購入費	事務所費	事務費	人件費

按分率		按分後金額	
-----	--	-------	--

- ※ 領収書は重ならないように貼付すること。なお、領収書が大きい場合は、記入欄を一つにまとめたり、別添とすることも可能である。
- ※ 「整理番号」欄には出納簿の該当する整理番号を記載し、「経費項目」欄には該当する経費項目に○を記載すること。
- ※ 按分した場合は、按分率欄及び按分後金額欄に記載すること。

整理番号:20

**領収書(口座振替払込用)**

八幡新町2丁目 13-36

2017年 6月分

お問合せNo. 10540  
( 620) 277.00自振

佐藤 一志 様

6/30支払

銘柄名	部数	金額	備考
中日新聞(朝刊)	1	3,086	

合計金額  
**3,086** 円

毎度ご購入有難うございます。  
上記の金額正に領収致しました。

中日ドラゴンズナゴヤドーム・中日劇場  
入場券の取り扱いをしています。  
お申し込みは当店  
0120-55-1288まで

**中日新聞 谷新聞店**

朝倉団地専売所 ☎(0562)58-2300  
知多市にしのみ台1丁目2309-11  
東ヶ丘専売所 ☎(0569)48-5216  
知多郡阿久比町大字福住字高根台18-5  
正木専売店 ☎(052)671-3327  
名古屋市中区正木4丁目10-23

新聞代

## 領収書整理票

(議員名: 佐藤一志)

整理番号	3	経費項目	調査研究費	研修費	広報広聴費	要請陳情等活動費	会議費	資料作成費	資料購入費	事務所費	事務費	人件費
											○	

別紙添付

49,680 × 0.8 = 39,744

車両リース料(29年7月分)

按分率	0.8	按分後金額	39,744円
-----	-----	-------	---------

整理番号	4	経費項目	調査研究費	研修費	広報広聴費	要請陳情等活動費	会議費	資料作成費	資料購入費	事務所費	事務費	人件費
			○									

別紙添付

9,890 - 2,670(費用弁償他) = 7,220

議員総会並びに議連等

ETC通行料(5月分)

按分率		按分後金額	
-----	--	-------	--

- ※ 領収書は重ならないように貼付すること。なお、領収書が大きい場合は、記入欄を一つにまとめたり、別添とすることも可能である。
- ※ 「整理番号」欄には出納簿の該当する整理番号を記載し、「経費項目」欄には該当する経費項目に○を記載すること。
- ※ 按分した場合は、按分率欄及び按分後金額欄に記載すること。

整理番号:3

印 収  
紙 入

# 領 収 書

No. A 000076

平成29年7月31日

佐藤 一志 殿

¥49,680

(2/4引塔)

但しリース料 平成29年7月分

上記金額正に受領いたしました

※	現金				
※	小切手( )				
※	手形( )				
	口座振替		49	680	

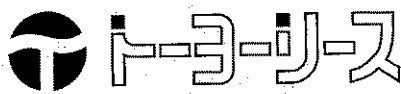

東洋リース株式会社  
名古屋市千種区今井  
川島第一ビル1階  
TEL(052)744-1123

扱 者

注) 金額を訂正したもの及び社印、扱者印なきものは無効。  
自動車保険料は保険会社の領収証到達以後は無効とします。

車両リース料(7月分)

整理番号:4

領 収 証

No. 102741

佐藤 一夫 様

2017年7月8日

契約番号  
会員番号

契約日(入会日) 2012年4月6日

領 収 金 額		4	9	8	9	0	円		
内 訳	ショッピング分				9	8	9	0	円
	元金・手数料				9	8	9	0	円
	遅延損害金							0	円
	①融資分(カードローン分除く)								円
	元 金								円
	利 息								円
	遅延損害金								円
	②カードローン分								円
	元 金								円
	利 息								円
	遅延損害金								円
	諸 費 用								円
								円	
①融資分充当後残高*								円	
②カードローン分充当後残高*								円	

\* 9月27日現在の残高を基に計算しております。

〈融資契約内容〉

種 目	契約年月日	貸付金額
①融資分 (カードローン分除く) 対象となるご利用が6件以上の 場合別紙に記載いたします。	年 月 日	
	年 月 日	
	年 月 日	
	年 月 日	
種 目	ご利用日	貸付残高
②カードローン分	年 月 日	

但し、2017年7月分カード代金(ETC利用料)として口座振替に引

該当金種に○印を付けて下さい。

入金 種 目	1. 現金	2. 小切手	3. 手 形	4. その他
	支払期日:	年 月 日	支払期日:	年 月 日
	No.		No.	

\*小切手、手形につきましては、決済された段階で入金扱いとさせていただきます。  
\*金額を訂正したもの、抜者印のないもの及び複写記入でないものは無効とします。  
日頃は格別のお引立てを賜り厚く御礼申し上げます。  
上記の金額正に領収いたしました。

**トヨタファイナンス株式会社**  
〒451-6014 名古屋市西区牛島町6番1号  
登録番号 東海財務局長(10)第00172

取扱部署  
〒460 名古屋市中区錦二丁目17番21号  
0003 NTTデータ伏見ビル本館  
入金引当グループ

抜者印



収 入  
印 紙

ETC使用料(5月分)

2017年6月30日 発行

裏面も開けてご確認ください。

カードご利用代金明細書

※6月25日以降の支払方法変更・繰上返済入金分・返品分等に  
つきましては本明細には反映されておりませんのでご了承ください。

お支払日	2017年 7月 18日
ご請求金額合計	9,890 円

本カード契約以外に同一お支払日・同一口座の弊社ご契約がある場合、原則、  
まとめて口座よりお引き落としいたします。あらかじめご了承ください。  
左記ご指定口座よりお支払日にお引き落としいたします。お引落日前日迄にご用意下さい。

カード名称	
会員番号	
金融機関	支店
口座番号	口座名義 佐藤 一志 様

ご利用年月日	ご利用店名	ポイント	ご利用金額(円)	お支払方法 /今回回数	今回ご請求金額(円)	摘要
	XX-XXXX-	佐藤 一志 様				
17 511	ETC通行料金		770	◎1回払 1	770	ETC 東海 丸の内出口 普通車
17 511	ETC通行料金		770	◎1回払 1	770	ETC 丸の内 東海出口 普通車
17 512	ETC通行料金		770	◎1回払 1	770	ETC 丸の内 東海出口 普通車
17 512	ETC通行料金		770	◎1回払 1	770	ETC 東海 丸の内出口 普通車
17 514	ETC特別割引 (名古屋)		700	◎1回払 1	700	ETC 東新町 東海出口 普通車
17 522	ETC通行料金		770	◎1回払 1	770	ETC 東海 丸の内出口 普通車
17 522	ETC通行料金		770	◎1回払 1	770	ETC 丸の内 東海出口 普通車
17 529	ETC通行料金		770	◎1回払 1	770	ETC 豊崎 高辻出口 普通車
17 529	ETC通行料金		770	◎1回払 1	770	ETC 丸の内 東海出口 普通車
17 529	ETC通行料金 (愛知)		360	◎1回払 1	360	ETC 半田中央 大高 軽自動車
** 今回ご利用金額合計 **			9890			
** ご請求金額合計 **					9890	

9,890 - 2,670 = 7,220

ご利用1,000円毎に☆は10ポイント付与、★は15ポイント付与、Pは2,000円毎に5ポイント付与となります。

「Q」印のご利用分をあとからリボ払いに変更できます。あとリボのお申込み期限の確認や変更手続きは、ホームページが便利です。(一部ご利用いただけないカードがございます。)

00023403



# 領収書整理票

(議員名: 佐藤一志)

整理番号	5	経費項目	調査研究費	研修費	広報広聴費	要請陳情等活動費	会議費	資料作成費	資料購入費	事務所費	事務費	人件費
		○										

別紙添付

(13,459-1,275(費用弁償等))×0.8=9,747

政務活動 燃料費(6月分)

按分率	0.8	按分後金額	9,747円
-----	-----	-------	--------

整理番号	6	経費項目	調査研究費	研修費	広報広聴費	要請陳情等活動費	会議費	資料作成費	資料購入費	事務所費	事務費	人件費
										○		

別紙添付

32,681×0.8=26,144

事務所管理運営費(7月分電気代)

按分率	0.8	按分後金額	26,144円
-----	-----	-------	---------

- ※ 領収書は重ならないように貼付すること。なお、領収書が大きい場合は、記入欄を一つにまとめたり、別添とすることも可能である。
- ※ 「整理番号」欄には出納簿の該当する整理番号を記載し、「経費項目」欄には該当する経費項目に○を記載すること。
- ※ 按分した場合は、按分率欄及び按分後金額欄に記載すること。

整理番号:5

### 領 収 書

領収書番号 110300620

前月ご請求額	当月ご入金額	差引繰越額	当月お買上額
17800	17800	0	13459

取 入  
印 紙

ご入金  
予定日 29年 7月 20日

当月ご請求額
13459

金額	713459
----	--------

お客様コード

正に領収いたしました。

知多市新知字大内38-1

竹内ビル2F

佐藤 一志 様

29年 7月 19日

現金	0	小切手	1
振込	2	相 殺	3
	4	その他	5

本領収書に係印の無きもの又は、金額訂正のあるものは無効と致します。

岡徳石油 株式会社  
朝倉 給油所  
☎ 0562-3

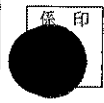

政務活動 燃料費(6月分)

整理番号:6

振替払込請求書兼受領証 (振込金受領証) (290707)

口座記号 番	[REDACTED]				加入 署名	中部電力株式会社
平成29年 7月分	ご使用期間		6月 7日~ 7月 6日 (日程 05)			
金額	千	百	十	千	百	十
			3	2	6	81
						消費税等相当額(再掲)
						2420 円
ご依頼人氏名						
佐藤 一志 様						
お客さま番号・契約種別	容量	ご使用量	上記金額の内訳(円)			
[REDACTED]	A	kWh				
従量電灯B	60	492	13312			
[REDACTED]	kW	kWh				
低圧電力	11	539	19369			

この受領証は大切に保ち、裏面もごらんください。

本証により当社の集金員が集金することはありません。

お支払期日は **8月 7日** です。お支払期日を過ぎてお支払いいただいた場合は、延滞利息(年利10%)を、お支払いの日以降の料金とあわせてご請求いたします。  
 ただし、ご家庭や商店など低圧の電気をお使いいただいているお客さまが、お支払期日の翌日から10日目までにお支払いいただいた場合は、延滞利息を申し受けません。  
 払込用紙の有効期限は **8月 28日** となっております。

中部電力株式会社 常滑  
**0120-985-741**  
 (携帯電話・PHSからもご利用いただけます。)

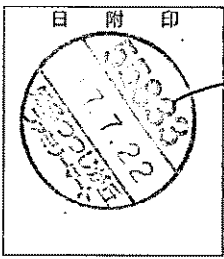

7/22 支払

(ゆうちょ銀行)

事務所管理運営費(7月分電気代)

# 領収書整理票

(議員名: 佐藤一志)

整理番号	7	経費項目	調査研究費	研修費	広報広聴費	要請陳情等活動費	会議費	資料作成費	資料購入費	事務所費	事務費	人件費
												○

電話料金等払込受領証  
西日本ご利用分

ご請求先氏名 佐藤一志 様

お客様番号

2017年 6月ご請求分

金額(円) ¥25,611-

受取人 NITファイナンス株式会社

お問合せ先 (無料) 0800-3335550

領 取 日 期 印 17.7.22

取 入 印 紙 貼 付 欄 (金融機関・CVS用)→お客様

$(25,611 - 11,520(\text{電報代})) \times 0.8 = 11,272$

事務所電話代(6月分)

按分率	0.8	按分後金額	11,272円
-----	-----	-------	---------

整理番号	8	経費項目	調査研究費	研修費	広報広聴費	要請陳情等活動費	会議費	資料作成費	資料購入費	事務所費	事務費	人件費
												○

電話料金等払込受領証  
コムご利用分

ご請求先氏名 佐藤一志 様

お客様番号

2017年 7月ご請求分

金額(円) ¥2,754-

受取人 NITファイナンス株式会社

お問合せ先 (無料) 0800-3332000

領 取 日 期 印 17.7.22

取 入 印 紙 貼 付 欄 (金融機関・CVS用)→お客様

$2,754 \times 0.8 = 2,203$

インターネットプロバイダー料金(5・6月分)

按分率	0.8	按分後金額	2,203円
-----	-----	-------	--------

- ※ 領収書は重ならないように貼付すること。なお、領収書が大きい場合は、記入欄を一つにまとめたり、別添とすることも可能である。
- ※ 「整理番号」欄には出納簿の該当する整理番号を記載し、「経費項目」欄には該当する経費項目に○を記載すること。
- ※ 按分した場合は、按分率欄及び按分後金額欄に記載すること。

# 領収書整理票

(議員名: 佐藤一志)

整理番号	9	経費項目	調査研究費	研修費	広報広聴費	要請陳情等活動費	会議費	資料作成費	資料購入費	事務所費	事務費	人件費
										○		

別紙添付

$8,119 \times 0.8 = 6,495$

事務所コピーチャージ代(6月分)

按分率	0.8	按分後金額	6,495円
-----	-----	-------	--------

整理番号	10	経費項目	調査研究費	研修費	広報広聴費	要請陳情等活動費	会議費	資料作成費	資料購入費	事務所費	事務費	人件費
										○		

別紙添付

$100,000 \times 0.8 = 80,000$

事務所賃借料(8月分)

按分率	0.8	按分後金額	80,000円
-----	-----	-------	---------

- ※ 領収書は重ならないように貼付すること。なお、領収書が大きい場合は、記入欄を一つにまとめたり、別添とすることも可能である。
- ※ 「整理番号」欄には出納簿の該当する整理番号を記載し、「経費項目」欄には該当する経費項目に○を記載すること。
- ※ 按分した場合は、按分率欄及び按分後金額欄に記載すること。

整理番号:9

**はんしん** キャッシュサービスご利用明細票

毎度ご利用いただきありがとうございます。

お取引日	取扱金庫・店番	橋番・通番	カード発行金庫一店番一科目本人・口座番号								
29-07-22	1555008	1-0046									
お取引内容	お取引金額(枚数)					お取引金額					
	万円	五千円	二千円	千円	500円		100円	50円	10円	5円	1円
振込	1	0	0	0	0	0	0	2	1	2	¥8,119*
手数料	時刻	通帳頁	おつり			お取引後残高					
¥108	15:59		¥1,800*			*****					
1) ナツノウ様 外ガス様 振込日 7-24						0562-54-2888		印紙税申告納 付につき半田 税務署承認済			

・ただいまのお取引の明細は上記のとおりでございます。ご確認ください。



裏面もご覧ください

コピーチャージ代

整理番号:10

領 収 証

No. \_\_\_\_\_

200円

佐藤一志様

H29年7月24日

★100,000.-

但 家賃8月分

上記正に領収いたしました

内 訳

税抜金額

消費税額等( %)

8月度事務所賃料

# 領収書整理票

(議員名: 佐藤一志)

整理番号	11	経費項目	調査研究費	研修費	広報広聴費	要請陳情等活動費	会議費	資料作成費	資料購入費	事務所費	事務費	人件費
									○			

**領 収 証**
2017年 7月分
7/25

竹内ビル 2F お問合せNo. 3902

佐藤一志 様 ( 9) 267.00集金

品 名	部数	金額	備考	合計金額
毎日新聞 (朝刊)	1	3,086		3,086 円

日頃は、中日新聞をご愛読頂き誠に有難うございます。購読料は自動支払いサービスもご利用いただけます。お申込は店又は集金人にご連絡下さい。

中日新聞 知多新  
 (有) 阿知波新  
 知多市新知台1丁目  
 TEL 0562-55-395

新聞代

按分率	按分後金額
-----	-------

整理番号	12	経費項目	調査研究費	研修費	広報広聴費	要請陳情等活動費	会議費	資料作成費	資料購入費	事務所費	事務費	人件費
											○	

別 紙 添 付

16,833 × 0.8 = 13,466

携帯電話代(6月分)

按分率	按分後金額
.0.8	13,466円

- ※ 領収書は重ならないように貼付すること。なお、領収書が大きい場合は、記入欄を一つにまとめたり、別添とすることも可能である。
- ※ 「整理番号」欄には出納簿の該当する整理番号を記載し、「経費項目」欄には該当する経費項目に○を記載すること。
- ※ 按分した場合は、按分率欄及び按分後金額欄に記載すること。



整理番号:12

2017年7月ご請求分 (6月利用分)

料金領収証 RECEIPT FOR SERVICES

佐藤 一志 様

KDDIをご利用いただきまして誠にありがとうございます。  
右記KDDI料金を7月25日ご指定の口座から  
振替させていただきます。

KDDI株式会社  
〒108-8003 東京都港区西新橋  
DDビル

印紙税申告納  
付につき新宿  
税務署承認済

ご請求コード	CUSTOMER CODE	
領収金額	AMOUNT RECEIVED	16,833円
うち消費税等	TAX	887円

金融機関名	FINANCIAL INSTITUTION	
支店名	BRANCH	
口座番号	ACCOUNT NUMBER	*****

携帯電話代(6月分)

# 領収書整理票

(議員名: 佐藤一志)

整理番号	13	経費項目	調査研究費	研修費	広報広聴費	要請陳情等活動費	会議費	資料作成費	資料購入費	事務所費	事務費	人件費
									○			

別紙添付

新聞代

按分率		按分後金額	
-----	--	-------	--

整理番号	14	経費項目	調査研究費	研修費	広報広聴費	要請陳情等活動費	会議費	資料作成費	資料購入費	事務所費	事務費	人件費
									○			

朝日新聞サービスセンター  
**ASA** 領収証  
 2017年7月分  
 竹内ビル  
 御問合番号 13836

佐藤 一志 様

銘 柄	部数	金 額
朝日新聞 朝刊	1	¥3,086

合計  
**3,086 円**

上記金額正に領収いたしました。  
 毎度有難うございます。

**ASA朝倉**  
 知多市南粕谷新海4  
 TEL 0120-351-205  
 FAX 0569-42-3031

7/27

新聞代

按分率		按分後金額	
-----	--	-------	--

- ※ 領収書は重ならないように貼付すること。なお、領収書が大きい場合は、記入欄を一つにまとめたり、別添とすることも可能である。
- ※ 「整理番号」欄には出納簿の該当する整理番号を記載し、「経費項目」欄には該当する経費項目に○を記載すること。
- ※ 按分した場合は、按分率欄及び按分後金額欄に記載すること。

整理番号:13

新聞購読料 領収証

佐藤 一志 様

7/27

ご購入ありがとうございます。  
下記金額を正に領収いたしました。

2017年7月分 領収日 月 日

領収金額	¥1,887
------	--------

品名	定価(税込)	部数	金額

その他購読料等 領収証

品名	定価(税込)	部数	金額
公明新聞	1,887	1	1,887

販売店 結城 一夫  
住所 知多郡阿久比町宮津山田129  
TEL 0569-48-6146 FAX 0569-48-6007

お申込No. 23117-28790(722)

新聞代

# 領収書整理票

(議員名: 佐藤一志)

整理番号	15	経費項目	調査研究費	研修費	広報広聴費	要請陳情等活動費	会議費	資料作成費	資料購入費	事務所費	事務費	人件費
									○			

別紙添付

15,750 × 0.8 = 12,600

事務所コピー機レンタル料金(7月分)

按分率	0.8	按分後金額	12,600円
-----	-----	-------	---------

整理番号	16	経費項目	調査研究費	研修費	広報広聴費	要請陳情等活動費	会議費	資料作成費	資料購入費	事務所費	事務費	人件費
									○			

## 領収書

区域 009 全戸 0032 お問合せNo 00596

お名前 佐藤 一志 様

新知字大内38-1  
竹内ビル2F  
29年 7月分

銘	柄	部数	本体	消費税	合計	◇左記の通り領収しました
1	読売新聞	1			3,093	
2						
3						
合 計					3,093円	領収日 29年 7月 28日

読売センター知多南  
常滑市金山字六治68

Tel.0569-42-6551

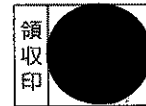

※裏面もあわせて内容を十分お読みください。

新聞代

按分率		按分後金額	
-----	--	-------	--

- ※ 領収書は重ならないように貼付すること。なお、領収書が大きい場合は、記入欄を一つにまとめたり、別添とすることも可能である。
- ※ 「整理番号」欄には出納簿の該当する整理番号を記載し、「経費項目」欄には該当する経費項目に○を記載すること。
- ※ 按分した場合は、按分率欄及び按分後金額欄に記載すること。

整理番号:15

No. 41128  
発行日 2017年8月7日

◇ 領 収 証 ◇

佐藤 一志 様  
ご契約番号 :10285015090000  
ご契約者名 : 佐藤 一志

¥15,750-

(税抜き ¥15,000-)

但 リース料として  
2017年7月27日 上記金額正に領収いたしました

日立キャピタル NBL 株  
東京都港区西新橋一 西新橋スクエア

発行部署名	検印	担当印
カスタマーサービスセンター	●	●

※金額を訂正したもの及び会社印並びに検印のないものは無効とします。  
※再発行は致しません

Ver.2014.08

コピー機レンタル料金(7月分)

# 領収書整理票

(議員名: 佐藤一志)

整理番号	17	経費項目	調査研究費	研修費	広報広聴費	要請陳情等活動費	会議費	資料作成費	資料購入費	事務所費	事務費	人件費
					○							

別紙添付

14,575 × 0.8 = 11,660

ホームページ利用料(6月分)

按分率	0.8	按分後金額	11,660円
-----	-----	-------	---------

整理番号	19	経費項目	調査研究費	研修費	広報広聴費	要請陳情等活動費	会議費	資料作成費	資料購入費	事務所費	事務費	人件費
									○			

佐藤 一志 様

新聞・雑誌名	部数	金額
日刊「しんぶん赤旗」	1	3,497



領 収 書

3,497 円

2017 年 7 月分

上記の金額たしかにいただきました。  
ありがとうございました。

半田市亀崎北浦町1-53  
「赤旗」知多出張所  
TEL 0569-29-2011

戦後72年がたちました。もう戦争と言う悲劇をおこさないために奮闘しています。一緒に平和な世界を作りましょう。

領収日 7/31 扱者

新聞代

按分率		按分後金額
-----	--	-------

- ※ 領収書は重ならないように貼付すること。なお、領収書が大きい場合は、記入欄を一つにまとめたり、別添とすることも可能である。
- ※ 「整理番号」欄には出納簿の該当する整理番号を記載し、「経費項目」欄には該当する経費項目に○を記載すること。
- ※ 按分した場合は、按分率欄及び按分後金額欄に記載すること。

整理番号:17

ホームページ利用料(6月分)

〒478-0017 愛知県知多市新知字大内38-1 竹内ビル2F  
さとう一志 御中  
スクエアワークス  
〒478-0017  
愛知県知多市新知樺65-1-805  
TEL : 0562-38-5852  
FAX :  
URL : <http://www.squareworks.net/>  
Mail : [info@squareworks.net](mailto:info@squareworks.net)  
2017年7月28日  
square works  
案件番号 :

件名: ホームページ利用料(2017年6月ご利用分)

領収金額 ¥ 14,575

お支払い方法: 口座振替

# 領収書整理票

(議員名: 佐藤一志)

整理番号	20	経費項目	調査研究費	研修費	広報広聴費	要請陳情等活動費	会議費	資料作成費	資料購入費	事務所費	事務費	人件費
									○			

別紙添付

新聞代

按分率	按分後金額
-----	-------

整理番号	22	経費項目	調査研究費	研修費	広報広聴費	要請陳情等活動費	会議費	資料作成費	資料購入費	事務所費	事務費	人件費
						○						

領収書  
領収書  
佐藤一志様

金額 ¥14,680円  
[消費税等込み]

但し、乗車券類(レジット扱い)として

2017年 7月 4日  
東海旅客鉄道株式会社  
ご利用いただきましてありがとうございます

納付につき名古屋中村  
印紙税申告書承認  
名古屋駅

現金出納社員  
名古屋駅

中部国際空港の拡充陳情交通費  
名古屋⇒東京(新幹線) 14,680円

県外活動報告書 番号1のとおり

按分率	按分後金額
-----	-------

- ※ 領収書は重ならないように貼付すること。なお、領収書が大きい場合は、記入欄を一つにまとめたり、別添とすることも可能である。
- ※ 「整理番号」欄には出納簿の該当する整理番号を記載し、「経費項目」欄には該当する経費項目に○を記載すること。
- ※ 按分した場合は、按分率欄及び按分後金額欄に記載すること。



整理番号:20

 領収書(口座振替払込用)

八幡新町2丁目 13-36

7/31  
支払い

2017年 7月分

お問合せNo. 10540

( 620) 277.00自振

佐藤 一志 様

銘柄名	部数	金額	備考
中日新聞(朝刊)	1	3,086	

合計金額

3,086 円

毎度ご購入有難うございます。  
上記の金額正に領収致しました。

中日ドラゴンズナゴヤドーム・中日劇場  
入場券の取り扱いをしています。  
お申し込みは当店  
0120-55-1288まで

中日新聞谷 額関所

朝倉団地専売所 ☎(0562)5-  
知多市にしのみ台1丁目2309-11  
東ヶ丘専売所 ☎(0569)48-5216  
知多郡阿久比町大字福住字高根台18-5  
正木専売店 ☎(052)671-3327  
名古屋市中区正木4丁目10-23

新聞代

# 領収書整理票

(議員名: 佐藤一志)

整理番号	23	経費項目	調査研究費	研修費	広報広聴費	要請陳情等活動費	会議費	資料作成費	資料購入費	事務所費	事務費	人件費
						○						

別紙添付

中部国際空港の拡充陳情宿泊費  
アハヴィラホテル 11,500円

県外活動報告書 番号1のとおり

按分率	按分後金額
-	-

整理番号	24	経費項目	調査研究費	研修費	広報広聴費	要請陳情等活動費	会議費	資料作成費	資料購入費	事務所費	事務費	人件費
						○						

## 領収書

毎度ご乗車ありがとうございます。

ドア番号 546号

2017年07月05日

乗車料金  
¥1210円

(現金・チケット・クーポン)  
上記の通り正に領収致しました。

(株)グリーンキャブ江戸川  
〒132-0036 江戸川区平井6-2-28  
お忘れ物は TEL 03-3617-5231

ご意見・ご要望は  
TEL 03-3205-6622

タクシーのご用命は  
TEL 03-3203-8181

GPSコード  
1-40463-51970

中部国際空港の拡充陳情交通費  
交通費 議員会館⇒東京駅(タクシー代) 1,210円

県外活動報告書 番号1のとおり

按分率	按分後金額
-	-

- ※ 領収書は重ならないように貼付すること。なお、領収書が大きい場合は、記入欄を一つにまとめたり、別添とすることも可能である。
- ※ 「整理番号」欄には出納簿の該当する整理番号を記載し、「経費項目」欄には該当する経費項目に○を記載すること。
- ※ 按分した場合は、按分率欄及び按分後金額欄に記載すること。

整理番号:23

2017/07/04

## 領収証

領収証名 佐藤 一志 様

領収金額 **¥11,500-**  
(内消費税 ¥851-)

但し、ご宿泊代金として上記金額を  
現金で領収しました。

**APA HOTELS&RESORTS**

アパヴィラホテル<赤坂見附>

〒107-0052  
東京都港区赤坂3丁目19-10  
TEL:(03)3582-5111  
FAX:(03)3582-5112

担当者



170704000355020

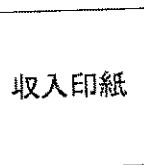

中部国際空港の拡充陳情宿泊費

## 領収書整理票

(議員名: 佐藤一志)

整理番号	25	経費項目	調査研究費	研修費	広報広聴費	要請陳情等活動費	会議費	資料作成費	資料購入費	事務所費	事務費	人件費
						○						

領 収 書

Receipt 佐藤一志様

領収年月日 2017.-7.-5

金額 ￥10,360

上記金額確かに領収いたしました

購入商品 JR乗車券類 JR tickets  
(30220, 1枚)

東日本旅客鉄道株式会社  
東京駅  
東京駅VF12発行 40221-02

印紙税申告納  
付につき渋谷  
税務署承認済

中部国際空港の拡充陳情交通費  
東京⇒名古屋(新幹線) 10,360円

県外活動報告書 番号1のとおり

按分率	按分後金額

整理番号	28	経費項目	調査研究費	研修費	広報広聴費	要請陳情等活動費	会議費	資料作成費	資料購入費	事務所費	事務費	人件費
						○						

別 紙 添 付

70等準備罪についての勉強会交通費  
名古屋⇒東京(新幹線) 11,090円

県外活動報告書 番号2のとおり

按分率	按分後金額

- ※ 領収書は重ならないように貼付すること。なお、領収書が大きい場合は、記入欄を一つにまとめたり、別添とすることも可能である。
- ※ 「整理番号」欄には出納簿の該当する整理番号を記載し、「経費項目」欄には該当する経費項目に○を記載すること。
- ※ 按分した場合は、按分率欄及び按分後金額欄に記載すること。

整理番号:28

領 収 書

No. 53150398015

29年7月18日

佐藤 一志 様

金 額		百万	4	千	110	円
-----	--	----	---	---	-----	---

但し 乗車券類

上記金額確かに領収いたしました 「消費税等込み」

東海旅客鉄道株式会社

名古屋改

現金出納社員

ご利用いただきましてありがとうございます

印紙税申告納  
付につき名古屋中村  
税務署承認済

テロ準備罪等について勉強会他要望交通費

# 領収書整理票

(議員名: 佐藤一志)

整理番号	29	経費項目	調査研究費	研修費	広報広聴費	要請陳情等活動費	会議費	資料作成費	資料購入費	事務所費	事務費	人件費
						○						

領収書  
 (現金・クレジット・キャッシュ・福祉)  
 日付 2017年07月18日  
 番号 6520  
 基本運賃 ¥1850円  
 合計 ¥1850円  
 (内消費税等 ¥137円) 円  
 通送料, 他  
 上記正に領収いたしました。  
 ご利用ありがとうございました。  
 kmグループ  
 品川自動車タクシー株式会社  
 東京都港区向島3-10-11  
 TEL 03-3955-3114  
 お気付きの点、ご要望は  
 kmグループお客様相談室  
 TEL 0120-717-039  
 または03-5520-5588  
 <ネット予約> kmadesk.jp  
 <丸の内>  
 A46-2024-0383  
 (営業回数6181)

70等準備罪についての勉強会交通費  
 議員会館→東京駅(タクシー代) 1,850円

## 県外活動報告書 番号2のとおり

按分率	按分後金額

整理番号	30	経費項目	調査研究費	研修費	広報広聴費	要請陳情等活動費	会議費	資料作成費	資料購入費	事務所費	事務費	人件費
						○						

領収書  
 Receipt  
 領収年月日 2017.-7.18  
 金額 ¥10,360  
 上記金額確かに領収いたしました  
 購入商品 JR乗車券類 JR tickets  
 (40116 1枚)  
 東日本旅客鉄道株式会社  
 東京駅  
 東京駅VF14発行 50117-02  
 印紙税申告納  
 付につき渋谷  
 税務署承認済

70等準備罪についての勉強会交通費  
 東京→名古屋(新幹線) 10,360円

## 県外活動報告書 番号2のとおり

按分率	按分後金額

※ 領収書は重ならないように貼付すること。なお、領収書が大きい場合は、記入欄を一つにまとめたり、別添とすることも可能である。  
 ※ 「整理番号」欄には出納簿の該当する整理番号を記載し、「経費項目」欄には該当する経費項目に○を記載すること。  
 ※ 按分した場合は、按分率欄及び按分後金額欄に記載すること。

# 領収書整理票

(議員名: 佐藤一志)

整理番号	32	経費項目	調査研究費	研修費	広報広聴費	要請陳情等活動費	会議費	資料作成費	資料購入費	事務所費	事務費	人件費
						○						

別紙添付

西知多道路の整備促進に関する要望交通費  
名古屋⇄東京(新幹線) 21,650円

県外活動報告書 番号3のとおり

按分率	按分後金額

整理番号	33	経費項目	調査研究費	研修費	広報広聴費	要請陳情等活動費	会議費	資料作成費	資料購入費	事務所費	事務費	人件費
						○						

領収書  
現・チ・ク・割引 No.4096  
日付 '17年07月31日  
車番 102820 000  
基本運賃 ¥1130円  
運賃料金計 ¥1130円  
**合計 ¥1130円**  
上記の通り領収致しました。  
毎度御乗車ありがとうございます。  
お忘れ物、お間違い合わせははなびバス社へ  
ヒノチ第一交通(株)  
江戸川営業所  
東京都江戸川区中央3-16-3  
TEL 03-3654-4121

西知多道路の整備促進に関する要望交通費  
東京駅⇒財務省(タクシー代) 1,130円

県外活動報告書 番号3のとおり

按分率	按分後金額

- ※ 領収書は重ならないように貼付すること。なお、領収書が大きい場合は、記入欄を一つにまとめたり、別添とすることも可能である。
- ※ 「整理番号」欄には出納簿の該当する整理番号を記載し、「経費項目」欄には該当する経費項目に○を記載すること。
- ※ 按分した場合は、按分率欄及び按分後金額欄に記載すること。

整理番号:32

株式会社 JTB東海



# 領 収 証

領収証番号	00498024850-01-57
通 番	T001-026960
発行日	2017年 7月30日

佐藤一志 様

下記の金額正に領収いたしました

¥21,650 ※

但し 7月31日 JR乗車券代金として

ご入金内訳

日付	種 別	金 額
2017/07/30	現 金	¥21,650
合 計 金 額		¥21,650

店 舗 名	株式会社 JTB東海 知多イトーヨーカードー店
住 所	〒478-0065 愛知県知多市新知東町1丁目10-1 イトーヨーカードー知多店
電話番号	TEL: 0562-56-5561

出納責任者	■■■■■
取扱者	■■■■■



Y0

領収個所名、領収者印の無いもの及び金額訂正のものは無効です。

西知多道路の整備促進に関する要望交通費



# 領収書整理票

(議員名: 佐藤一志 )

整理番号	3	経費項目	調査研究費	研修費	広報広聴費	要請陳情等活動費	会議費	資料作成費	資料購入費	事務所費	事務費	人件費
											○	

別紙添付

$49,680 \times 0.8 = 39,744$

車両リース料(29年8月分)

按分率	0.8	按分後金額	39,744円
-----	-----	-------	---------

整理番号	4	経費項目	調査研究費	研修費	広報広聴費	要請陳情等活動費	会議費	資料作成費	資料購入費	事務所費	事務費	人件費
											○	

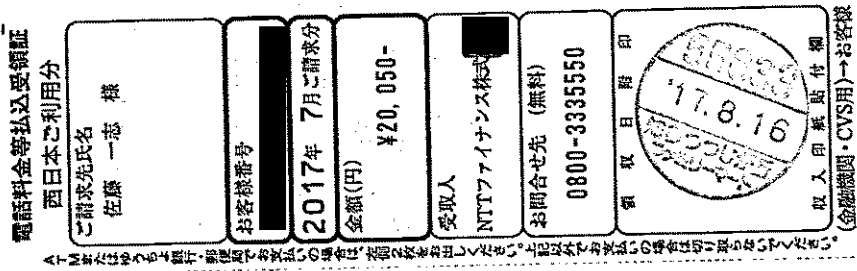

$(20,050 - 6,550(\text{電報代})) \times 0.8 = 10,800$

事務所電話代(7月分)

按分率	0.8	按分後金額	10,800円
-----	-----	-------	---------

- ※ 領収書は重ならないように貼付すること。なお、領収書が大きい場合は、記入欄を一つにまとめたり、別添とすることも可能である。
- ※ 「整理番号」欄には出納簿の該当する整理番号を記載し、「経費項目」欄には該当する経費項目に○を記載すること。
- ※ 按分した場合は、按分率欄及び按分後金額欄に記載すること。

整理番号:3

印 収  
紙 入

# 領 収 書

No. 020408

平成29年 8月31日

佐藤 一志 殿

¥49,680

但しリース料 平成29年 8月分

上記金額正に受領いたしました

※	現 金				
※	小切手( )				
※	手 形( )				
	口座振替		49,680		



東洋リース株式会社  
名古屋市東区葵一丁目  
(トヨタカローラ中)  
TEL(052)931-1821

扱 者

注) 金額を訂正したもの及び社印、扱者印なきものは無効。  
自動車保険料は保険会社の領収証到達以後は無効とします。

車両リース料(8月分)

# 領収書整理票

(議員名: 佐藤一志)

整理番号	5	経費項目	調査研究費	研修費	広報広聴費	要請陳情等活動費	会議費	資料作成費	資料購入費	事務所費	事務費	人件費
		○										

別紙添付

12,320-9,240(費用弁償他)=3,080

議員総会並びに議連等

ETC通行料(6月分)

按分率	按分後金額

整理番号	6	経費項目	調査研究費	研修費	広報広聴費	要請陳情等活動費	会議費	資料作成費	資料購入費	事務所費	事務費	人件費
		○										

別紙添付

(19,133-10,200(費用弁償等))×0.8=7,146

政務活動 燃料費(7月分)

按分率	0.8	按分後金額	7,146円
-----	-----	-------	--------

- ※ 領収書は重ならないように貼付すること。なお、領収書が大きい場合は、記入欄を一つにまとめたり、別添とすることも可能である。
- ※ 「整理番号」欄には出納簿の該当する整理番号を記載し、「経費項目」欄には該当する経費項目に○を記載すること。
- ※ 按分した場合は、按分率欄及び按分後金額欄に記載すること。

整理番号:5

領 収 証

No. 102742

佐藤 一志 様

2017年8月17日

契約番号又は  
会員番号 [REDACTED] 契約日(入会日) 2012年4月6日

領 収 金 額		7	1	2	3	2	0	円	
内 訳	ショッピング分		1	2	3	2	0	円	
	元金・手数料		1	2	3	2	0	円	
	遅延損害金							0円	
	①融資分(カードローン分除く)		/						円
	元 金								円
	利 息								円
	遅延損害金								円
	②カードローン分		/						円
	元 金								円
	利 息								円
遅延損害金		円							
諸 費 用							円		
							円		
①融資分充当後残高*								円	
②カードローン分充当後残高*								円	

\* 9月27日現在の残高を基に計算しております。

(融資契約内容)

種 目	契約年月日	貸付金額
①融資分 (カードローン分除く) 対象となるご利用 が6件以上の 場合別紙に記載 いたします。	年 月 日	円
	年 月 日	円
	年 月 日	円
	年 月 日	円
種 目	ご利用日	貸付残高
②カードローン分	年 月 日	円

但し、2017年8月分カード代金(ETC利用料)として口座振替による

入 該当金種に○印を付けて下さい。

入金種目	1. 現金	2. 小切手	3. 手形	④ その他
	支払期日: 年 月 日	支払期日: 年 月 日	支払期日: 年 月 日	
	No.	No.	No.	

\*小切手、手形につきましては、決済された段階で入金扱いとさせていただきます。  
\*金額を訂正したもの、抜者印のないもの及び複写記入でないものは無効とします。  
日頃は格別のお引立てを賜り厚く御礼申し上げます。  
上記の金額正に領収いたしました。



〒451-6014 名古屋市西区牛島町6番1号  
登録番号 東海財務局長 (10) 第00172号

取 扱 部 署  
〒460 名古屋市中区二丁目17番21号  
-0003 NTTデータ伏見ビル本館  
入金引当グループ



収 入  
印 紙

ETC使用料(6月分)

カードご利用代金明細書

※7月26日以降の支払方法変更・繰上返済入金分・返品分等に  
つきましては本明細には反映されておりませんのでご了承ください。

2017年7月31日 発行

裏面も開けてご確認ください。

カード名称	[REDACTED]		
会員番号	[REDACTED]		
金融機関	支店	[REDACTED]	
口座番号	口座名義	佐藤 一志 様	

お支払日	2017年 8月17日
ご請求金額合計	12,320 円

本カード契約以外に同一お支払日・同一口座の弊社ご契約がある場合、原則、  
まとめて口座よりお引き落としいたします。あらかじめご了承ください。  
左記ご指定口座よりお支払日にお引き落としいたします。お引落日前日迄にご用意下さい。

ご利用年月日	ご利用店名	ポイント	ご利用金額(円)	お支払方法 /今回回数	今回ご請求金額(円)	摘要
	XX-XXXX-	佐藤 一志 様				
17 6 6	ETC通行料金		770	◎1回払 1	770	ETC 東海 丸の内出口 普通車
17 6 6	ETC通行料金		770	◎1回払 1	770	ETC 丸の内 東海出口 普通車
17 6 7	ETC通行料金		770	◎1回払 1	770	ETC 東海 丸の内出口 普通車
17 6 7	ETC通行料金		770	◎1回払 1	770	ETC 丸の内 東海出口 普通車

\*\* 今回ご利用金額合計 \*\*  
\*\* ご請求金額合計 \*\*

12320

12320

12,320 - 9,240  
= 3,080

ご利用1,000円毎に☆は10ポイント付与、★は15ポイント付与、Pは2,000円毎に5ポイント付与となります。

【◎】印のご利用分をあとからリボ払いに変更できます。あとリボのお申込み期限の確認や変更手続きは、ホームページが便利です。(一部ご利用いただけないカードがございます。)

00022246

整理番号:6

### 領 取 書

領取書番号 110300720

前月ご請求額	当月ご入金額	差引繰越額	当月お買上額
13459	13459	0	19133

収 入  
印 紙

ご入金  
予定日 29年 8月 20日

当月ご請求額  
19133

金額 719133

お客様コード

正に領収いたしました。

知多市新知字大内38-1

竹内ビル2F

29年 8月 20日

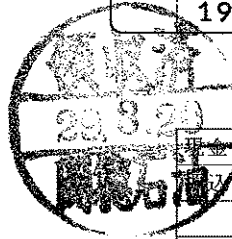

現金	0	✓	小切手	1
引当	2		相殺	3
その他	4		その他	5

佐藤 一志 様

岡徳石油 株式  
朝倉 給油所  
☎ 0562

本領取書に係印の無きもの又は、金額訂正のあるものは無効と致します。



政務活動 燃料費(7月分)

# 領収書整理票

(議員名: 佐藤一志)

整理番号	7	経費項目	調査研究費	研修費	広報広聴費	要請陳情等活動費	会議費	資料作成費	資料購入費	事務所費	事務費	人件費
											○	

別紙添付

16,780 × 0.8 = 13,424

携帯電話代(7月分)

按分率	0.8	按分後金額	13,424円
-----	-----	-------	---------

整理番号	8	経費項目	調査研究費	研修費	広報広聴費	要請陳情等活動費	会議費	資料作成費	資料購入費	事務所費	事務費	人件費
									○			



領 収 証

竹内ビル 2F

2017年 8月分

お問合せNo. 3902

( 9 ) 267.00集金

佐藤一志 様

品 名	部数	金額	備 考
毎日新聞 (朝刊)	1	3,086	

合計金額
3,086 円

日頃は、中日新聞をご愛読頂き誠に有難うございます。購読料は自動支払いサービスもご利用いただけます。お申込は店又は集金人にご連絡下さい。

中日新聞 知多新報  
 (有) 阿知波新聞  
 知多市新知台1丁目  
 TEL 0562-55-3956

新聞代

按分率		按分後金額	
-----	--	-------	--

- ※ 領収書は重ならないように貼付すること。なお、領収書が大きい場合は、記入欄を一つにまとめたり、別添とすることも可能である。
- ※ 「整理番号」欄には出納簿の該当する整理番号を記載し、「経費項目」欄には該当する経費項目に○を記載すること。
- ※ 按分した場合は、按分率欄及び按分後金額欄に記載すること。

整理番号:7

お問い合わせ先

お客さまセンター

受付時間 9:00~20:00(年中無休)

◆au携帯電話から 局番なし 157(無料)

◆一般電話から 0077-7-111(無料)

料金領収証 RECEIPT FOR SERVICES

2017年 8月ご請求分 (7月利用分)

佐藤 一志 様

KDDIをご利用いただきまして誠にありがとうございます。  
右記KDDI料金を 8月25日ご指定の口座から  
振替させていただきました。

ご請求コード CUSTOMER CODE

領収金額 AMOUNT RECEIVED

うち消費税等 TAX

16,780円

883円

印紙税申告納  
付につき新宿  
税務署承認済

KDDI株式会社  
〒103-8003 東京都新宿区西新宿

金融機関名 FINANCIAL INSTITUTION

支店名 BRANCH

口座番号 ACCOUNT NUMBER

\*\*\*\*\*



# 領収書整理票

(議員名: 佐藤一志)

整理番号	9	経費項目	調査研究費	研修費	広報広聴費	要請陳情等活動費	会議費	資料作成費	資料購入費	事務所費	事務費	人件費
									○			

朝日新聞サービスセンター  
**ASA** 領収証 領収合番号  
13836  
 2017年8月分  
 8/28 竹内ビル  
 佐藤 一志 様

銘	柄	部数	金額
朝日新聞	朝刊	1	¥3,086

合計
3,086 円

上記金額正に領収いたしました。  
 毎度有難うございます。

**ASA朝倉**  
 知多市南粕谷新海4-  
 TEL 0120-351-205  
 FAX 0569-42-3031

新聞代

按分率	按分後金額
-----	-------

整理番号	10	経費項目	調査研究費	研修費	広報広聴費	要請陳情等活動費	会議費	資料作成費	資料購入費	事務所費	事務費	人件費
									○			

別紙添付

新聞代

按分率	按分後金額
-----	-------

- ※ 領収書は重ならないように貼付すること。なお、領収書が大きい場合は、記入欄を一つにまとめたり、別添とすることも可能である。
- ※ 「整理番号」欄には出納簿の該当する整理番号を記載し、「経費項目」欄には該当する経費項目に○を記載すること。
- ※ 按分した場合は、按分率欄及び按分後金額欄に記載すること。

整理番号:10

新聞購読料 領収証

佐藤 一志 様

ご購入ありがとうございます。  
下記金額を正に領収いたしました。  
2017年8月分

領収日 8月28日

領収金額	¥1,887
------	--------

品名	定価(税込)	部数	金額

その他購読料等 領収証

品名	定価(税込)	部数	金額
公明新聞	1,887	1	1,887

販売店 結城 一夫  
住所 知多郡阿久比町宮津山田129  
TEL 0569-48-6146 FAX 0569-48-6007

お申込No. 23117-28790(722)



新聞代

## 領収書整理票

(議員名: 佐藤一志 )

整理番号	11	経費項目	調査研究費	研修費	広報広聴費	要請陳情等活動費	会議費	資料作成費	資料購入費	事務所費	事務費	人件費
					○							

別紙添付

$14,575 \times 0.8 = 11,660$

ホームページ利用料(7月分)

按分率	0.8	按分後金額	11,660円
-----	-----	-------	---------

整理番号	12	経費項目	調査研究費	研修費	広報広聴費	要請陳情等活動費	会議費	資料作成費	資料購入費	事務所費	事務費	人件費
											○	

別紙添付

$15,750 \times 0.8 = 12,600$

事務所コピー機レンタル料金(8月分)

按分率	0.8	按分後金額	12,600円
-----	-----	-------	---------

- ※ 領収書は重ならないように貼付すること。なお、領収書が大きい場合は、記入欄を一つにまとめたり、別添とすることも可能である。
- ※ 「整理番号」欄には出納簿の該当する整理番号を記載し、「経費項目」欄には該当する経費項目に○を記載すること。
- ※ 按分した場合は、按分率欄及び按分後金額欄に記載すること。

ホームページ利用料(7月分)

整理番号:11

〒478-0017  
愛知県知多市新知字大内38-1 竹内ビル2F

さとう一志 御中

TEL : 0562-54-2888  
FAX : 0562-54-2889

2017年8月28日

スクエアワークス

〒478-0017

愛知県知多市新知樺65-1-805

TEL : 0562-38-5852

FAX :

URL : <http://www.squareworks.net/>

Mail : [info@squareworks.net](mailto:info@squareworks.net)

案件番号 :

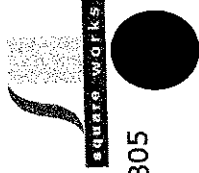

領収書

件名 : ホームページ利用料(2017年7月ご利用分)

領収金額 ￥ 14,575

お支払い方法:口座振替

整理番号:12

No. 42407

発行日 2017年9月5日

◇ 領 収 証 ◇

佐藤 一志 様  
ご契約番号 :10285015090000  
ご契約者名 : 佐藤 一志

¥15,750-

(税抜き ¥15,000-)

但 リース料として  
2017年8月28日 上記金額正に領収いたしました

日立キャピタル NBL 株式  
東京都港区西新橋一丁目 西新橋スクエア

発行部署名	検印	担当印
カスタマーサービスセンター	●	●

※金額を訂正したものと及び会社印並びに検印のないものは無効とします。

※再発行は致しません

Ver.2014.08

コピー機レンタル料金(8月分)

# 領収書整理票

(議員名: 佐藤一志)

整理番号	13	経費項目	調査研究費	研修費	広報広聴費	要請陳情等活動費	会議費	資料作成費	資料購入費	事務所費	事務費	人件費
										○		

別紙添付

$100,000 \times 0.8 = 80,000$

事務所賃借料(9月分)

按分率	0.8	按分後金額	80,000円
-----	-----	-------	---------

整理番号	14	経費項目	調査研究費	研修費	広報広聴費	要請陳情等活動費	会議費	資料作成費	資料購入費	事務所費	事務費	人件費
											○	

別紙添付

コピー用紙 3,196 (3,196+2,457) × 0.8 = 4,522

ファイル 2,457

事務用品費購入

按分率	0.8	按分後金額	4,522円
-----	-----	-------	--------

- ※ 領収書は重ならないように貼付すること。なお、領収書が大きい場合は、記入欄を一つにまとめたり、別添とすることも可能である。
- ※ 「整理番号」欄には出納簿の該当する整理番号を記載し、「経費項目」欄には該当する経費項目に○を記載すること。
- ※ 按分した場合は、按分率欄及び按分後金額欄に記載すること。

整理番号:13

収入印紙 200円

領 収 証 No. \_\_\_\_\_

佐藤 一志様 H29年 8月 30日

★ 100,000.-

但 家賃 9月分

上記正に領収いたしました

内 訳

税抜金額

消費税額等(%)

112 B 55-1035

9月度事務所賃料

整理番号:14

# 領 収 証

No. \_\_\_\_\_

佐藤一志

様

29年 8月 3/日

金 額	千	百	拾	万	千	百	拾	円
				5	6	5	3	—

但 此用紙 73114代  
上記の金額領収致しました

7 月分請求額
現金 〆
小切手 〆
手形 〆
振込 〆
相殺 〆

文具・事務用品  
**タキタ文房具**  
知多市南粕谷1丁目20-309  
電話<0569> 43-1577  
FAX<0569> 42-3661

収入印紙

係 印	認 印

事務用品費購入



# 領収書整理票

(議員名: 佐藤一志)

整理番号	15	経費項目	調査研究費	研修費	広報広聴費	要請陳情等活動費	会議費	資料作成費	資料購入費	事務所費	事務費	人件費
											○	

別紙添付

$4,080 \times 0.8 = 3,264$

事務所コピーチャージ代(7月分)

按分率	0.8	按分後金額	3,264円
-----	-----	-------	--------

整理番号	16	経費項目	調査研究費	研修費	広報広聴費	要請陳情等活動費	会議費	資料作成費	資料購入費	事務所費	事務費	人件費
									○			

## 領収書

区域 009 全戸 0032 お問合せNo 00596

お名前 佐藤 一志 様

新知字大内38-1  
竹内ビル2F  
29年 8月分

銘	柄	部数	本体	消費税	合計	◇左記の通り領収しました
1	読売新聞	1			3,093	
2						
3						
合計					3,093円	領収日 29年 8月 日

読売センター知多南  
常滑市金山字六治68

Tel 0569-42-6551



※裏面もあわせて内容を十分お読みください。

新聞代

按分率		按分後金額	
-----	--	-------	--

- ※ 領収書は重ならないように貼付すること。なお、領収書が大きい場合は、記入欄を一つにまとめたり、別添とすることも可能である。
- ※ 「整理番号」欄には出納簿の該当する整理番号を記載し、「経費項目」欄には該当する経費項目に○を記載すること。
- ※ 按分した場合は、按分率欄及び按分後金額欄に記載すること。

整理番号:15

**はんしん** キャッシュサービスご利用明細票

毎度ご利用いただきありがとうございます。

お取扱日	取扱金庫・店番	機番・通番	カード発行金庫-店番-科日本人・口座番号								
29-08-31	1555008	1-0196									
お取引内容	お取扱金額(枚数)							お取引金額			
	万円	五千円	二千円	千円	500円	100円	50円		10円	5円	1円
振込	0	1	0	0	0	2	0	0	0	0	¥4,080*
手数料	時刻	通帳頁	おつり				お取引後残高				
¥108	17:22		¥1,012*				*****				
〇〇ファクトウ様 ナウカス〇〇様 振込日 9- 1										印紙税申告納 付につき半田 税務署承認済	

0562-54-2888

・ただいまのお取引の明細は上記のとおりでございます。ご確認ください。



裏面もご覧ください

コピーチャージ代(7月分)

## 領収書整理票

(議員名: 佐藤一志)

整理番号	17	経費項目	調査研究費	研修費	広報広聴費	要請陳情等活動費	会議費	資料作成費	資料購入費	事務所費	事務費	人件費
									○			



佐藤 一志 様

新聞・雑誌名 部数 金額  
 日刊「しんぶん赤旗」 1 3,497

領 収 書  
 3,497 円

2017 年 8 月分

上記の金額たしかにいただきました。  
 ありがとうございました。

半田市亀崎北浦町1-53  
 「赤旗」知多出張所  
 TEL 0569-29-2011

森友、加計、日報隠し、そして強行採決など横暴な政治は許しません。解散総選挙で日本共産党の躍進に力をお貸しください

領収日 8/31 扱者

新聞代

按分率	按分後金額
-----	-------

整理番号	18	経費項目	調査研究費	研修費	広報広聴費	要請陳情等活動費	会議費	資料作成費	資料購入費	事務所費	事務費	人件費
										○		

別 紙 添 付

$41,679 \times 0.8 = 33,343$

事務所管理運営費(8月分電気代)

按分率	按分後金額
0.8	33,343円

- ※ 領収書は重ならないように貼付すること。なお、領収書が大きい場合は、記入欄を一つにまとめたり、別添とすることも可能である。
- ※ 「整理番号」欄には出納簿の該当する整理番号を記載し、「経費項目」欄には該当する経費項目に○を記載すること。
- ※ 按分した場合は、按分率欄及び按分後金額欄に記載すること。

整理番号:18

振替払込請求書兼受領証 (振込金受領証) (290807)

口座記号番号	加入部名				中部電力株式会社					
平成 29年 8月分	ご使用期間				7月 7日 ~ 8月 6日 (日程 05)					
金額	千	百	十	万	千	百	十	円	消費税等相当額(再掲)	金額
				4	1	6	7	9		3086 円
ご依頼人氏名										
佐藤 一志 様										
お客さま番号・契約種別		容量	ご使用量		上記金額の内訳(円)					
従量電灯B		A 60	kWh 471		12808					
低圧電力		kW 11	kWh 1117		28871					

この受領証は大切に保管してください。

本証により当社の集金員が集金することはありません。裏面もごらんください。

お支払期日は **9月 6日** です。お支払期日を過ぎてお支払いいただいた場合は、延滞利息(年利10%)をお支払いの日以降の料金とあわせてご請求いたします。  
 ただし、ご家庭や商店など低圧の電気をお使いいただいているお客さまが、お支払期日の翌日から10日目までにお支払いいただいた場合は、延滞利息を申し受けません。  
 払込用紙の有効期限は **9月 26日** となっております。

中部電力株式会社 常滑  
**0120-985-741**  
 (携帯電話・PHSからもご利用いただけます。)

(ゆうちょ銀行)

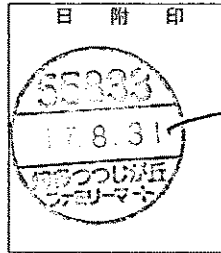

8/31 31分

事務所管理運営費(8月分電気代)

# 領収書整理票

(議員名: 佐藤一志 )

整理番号	20	経費項目	調査研究費	研修費	広報広聴費	要請陳情等活動費	会議費	資料作成費	資料購入費	事務所費	事務費	人件費
									○			

別紙添付

新聞代

按分率		按分後金額	
-----	--	-------	--

整理番号	.	経費項目	調査研究費	研修費	広報広聴費	要請陳情等活動費	会議費	資料作成費	資料購入費	事務所費	事務費	人件費

按分率		按分後金額	
-----	--	-------	--

- ※ 領収書は重ならないように貼付すること。なお、領収書が大きい場合は、記入欄を一つにまとめたり、別添とすることも可能である。
- ※ 「整理番号」欄には出納簿の該当する整理番号を記載し、「経費項目」欄には該当する経費項目に○を記載すること。
- ※ 按分した場合は、按分率欄及び按分後金額欄に記載すること。

整理番号:20

 領収書(口座振替払込用)

八幡新町2丁目 13-36

2017年 8月分

お問合せNo. 10540

( 620) 277.00自振

佐藤 一志 様

8/31/2017

銘柄名	部数	金額	備考
中日新聞(朝刊)	1	3,086	

合計金額  
3,086 円

毎度ご購入有難うございます  
上記の金額正に領収致しました

中日ドラゴンズナゴヤドーム・中日劇場  
入場券の取り扱いをしています。  
お申し込みは当店  
0120-55-1288まで

中日新聞 新聞代

朝倉園地専売所 ☎(0562)355-1111  
知多市にしのみ 1丁目2309-11  
東ヶ丘専売所 ☎(0569)48-5216  
知多郡阿久比町大字福住字高根台18-5  
正木専売店 ☎(052)671-3327  
名古屋市中区正木4丁目10-23

新聞代

## 領収書整理票

(議員名: 佐藤一志 )

整理番号	3	経費項目	調査研究費	研修費	広報広聴費	要請陳情等活動費	会議費	資料作成費	資料購入費	事務所費	事務費	人件費
											○	

別紙添付

$49,680 \times 0.8 = 39,744$

車両リース料(29年9月分)

按分率	0.8	按分後金額	39,744円
-----	-----	-------	---------

整理番号	4	経費項目	調査研究費	研修費	広報広聴費	要請陳情等活動費	会議費	資料作成費	資料購入費	事務所費	事務費	人件費
											○	

別紙添付

$59,832 \times 0.8 = 47,865$

車両リース料(29年10・11月分)

按分率	0.8	按分後金額	47,865円
-----	-----	-------	---------

- ※ 領収書は重ならないように貼付すること。なお、領収書が大きい場合は、記入欄を一つにまとめたり、別添とすることも可能である。
- ※ 「整理番号」欄には出納簿の該当する整理番号を記載し、「経費項目」欄には該当する経費項目に○を記載すること。
- ※ 按分した場合は、按分率欄及び按分後金額欄に記載すること。

整理番号:3

印 収  
紙 入

# 領 収 書

No. A 000185

平成29年9月30日

佐藤 一志 殿

¥49,680

(9/4引落し命令)

但しリース料平成29年9月分

上記金額正に受領いたしました

※	現金				
※	小切手( )				
※	手形( )				
	口座振替		49,680		



トヨリース

東洋リース株式会社  
名古屋市千種区今井  
川島第一ビル1階  
TEL(052)744-1125

扱 者

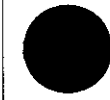

注) 金額を訂正したもの及び社印、扱者印なきものは無効。  
自動車保険料は保険会社の領収証到達以後は無効とします。

車両リース料(9月分)



整理番号:4



# 領 収 書

No. A 000181

平成29年9月19日

佐藤一志 殿

¥59832

但し リース料 初回分 (更新分)

上記金額正に受領いたしました

※	現 金						
※	小切手( )						
※	手 形( )						
	口座振込		5	9	8	3	2

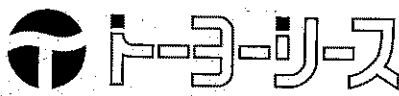

東洋リース株式会社  
名古屋市千種区今井  
川島第一ビル1階  
TEL(052)744-1125

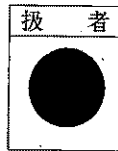

注) 金額を訂正したもの及び社印、抜者印なきものは無効。  
自動車保険料は保険会社の領収証到達以後は無効とします。

車両リース料(10・11月分)

# 領収書整理票

(議員名: 佐藤一志)

整理番号	5	経費項目	調査研究費	研修費	広報広聴費	要請陳情等活動費	会議費	資料作成費	資料購入費	事務所費	事務費	人件費
		○										

別紙添付

10,610-8,300(費用弁償他)=2,310  
 県庁 要望・打ち合わせ  
 ETC通行料(7月分)

按分率	按分後金額
-----	-------

整理番号	6	経費項目	調査研究費	研修費	広報広聴費	要請陳情等活動費	会議費	資料作成費	資料購入費	事務所費	事務費	人件費
		○										

別紙添付

(10,440-5,365(費用弁償等))×0.8=4,060

政務活動 燃料費(8月分)

按分率	按分後金額
0.8	4,060円

- ※ 領収書は重ならないように貼付すること。なお、領収書が大きい場合は、記入欄を一つにまとめたり、別添とすることも可能である。
- ※ 「整理番号」欄には出納簿の該当する整理番号を記載し、「経費項目」欄には該当する経費項目に○を記載すること。
- ※ 按分した場合は、按分率欄及び按分後金額欄に記載すること。

整理番号:5

# 領 収 証

No. 103006

佐藤 一志 様

2017年9月19日

契約番号又は  
会員番号 XXXXXXXXXX 契約日(入会日) 2012年4月16日

領 収 金 額		¥	10610	円
内 訳	ショッピング分		10610	円
	元金・手数料		10610	円
	遅延損害金			円
	①融資分(カードローン分除く)			円
	元 金			円
	利 息			円
	遅延損害金			円
	②カードローン分			円
	元 金			円
	利 息			円
遅延損害金			円	
諸 費 用			円	

①融資分充当後残高*	円
②カードローン充当後残高*	円

\* 10月24日現在の残高を基に計算しております。  
(融資契約内容)

種 目	契約年月日	貸 付 金 額
①融資分 (カードローン分除く) 対象となるご利用 が6件以上の 場合別紙に記 載いたします。	年 月 日	円
	年 月 日	円
	年 月 日	円
	年 月 日	円
	年 月 日	円
種 目	ご利用日	貸 付 残 高
②カードローン分	年 月 日	円

但し、2017年9月分カード代金(ETC利用料)として口座振替による

入 金 種 目	該当金種に○印を付けて下さい。			
	1. 現金	2. 小切手	3. 手 形	④ その他
	支払期日:	年 月 日	支払期日:	年 月 日
	No.		No.	

\*小切手、手形につきましては、決済された段階で入金扱いとさせていただきます。  
\*金額を訂正したもの、扱者印のないもの及び復写記入でないものは無効とします。  
日頃は格別のお引立てを賜り厚く御礼申し上げます。  
上記の金額正に領収いたしました。

トヨタファイナンス株式会社

〒451-6014 名古屋市西区牛島町6番1号  
登録番号 東海財務局長(10)第00172

取 扱 部 署  
〒460 名古屋市中区三丁目17番1号  
-0003 NTTデータビル本館  
入金引当グループ

扱者印

収 入  
印 紙

ETC使用料(7月分)

カードご利用代金明細書

※8月25日以降の支払方法変更・繰上返済入金分・返品分等につきましては本明細には反映されておりませんのでご了承ください。

2017年8月31日 発行

裏面も開けてご確認ください

カード名称			V: Visa, M: Master Card, J: JCB
会員番号	XX-XXXX-		
金融機関		支店	
口座番号	XXX	口座名義	佐藤 一志 様

お支払日	2017年 9月 19日
ご請求金額合計	10,610 円

本カード契約以外に同一お支払日・同一口座の弊社ご契約がある場合、原則、まとめて口座よりお引き落としいたします。あらかじめご了承ください。  
左記ご指定口座よりお支払日にお引き落としいたします。お引落日直前にご用意下さい。

ご利用年月日	ご利用店名	ポイント	ご利用金額(円)	お支払方法 / 今回回数	今回ご請求金額(円)	摘要
--------	-------	------	----------	--------------	------------	----

佐藤 一志 様

17.7.7 ETC通行料金	770	◎1回払	1	770 ETC 東海	丸の内出口 普通車
17.7.7 ETC通行料金	770	◎1回払	1	770 ETC 丸の内	東海出口 普通車
17.7.14 ETC通行料金	770	◎1回払	1	770 ETC 東海	丸の内出口 普通車

\*\*\* 今回ご利用金額合計 \*\*\*  
\*\*\* ご請求金額合計 \*\*\*

10610

10610

10,610 - 8,300 = 2,310

ご利用1,000円毎に☆は10ポイント付与、★は15ポイント付与、Pは2,000円毎に5ポイント付与となります。

【◎】印のご利用分をあとからリボ払いに変更できます。あとリボのお申込み期限の確認や変更手続きは、ホームページが便利です。(一部ご利用いただけないカードがございます。)

00022103

整理番号:6

# 領 収 書

領収書番号 110300820

前月ご請求額	当月ご入金額	差引繰越額	当月お買上額
19133	19133	0	10440

収 入  
印 紙

ご入金  
予定日 29年 9月 20日

当月ご請求額

10440

金額 710440

お客様コード

知多市新知字大内38-1

竹内ビル2F



正に領収いたしました。

29年 9月 20日

現金	0	小切手	1
振込	2	相殺	3
	4	その他	5

佐藤 一志 様

岡徳石油 株  
朝倉 給油所

☎ 0562

本領収書に係印の無きもの又は、金額訂正  
のあるものは無効と致します。

政務活動 燃料費(8月分)

# 領収書整理票

(議員名: 佐藤一志)

整理番号	7	経費項目	調査研究費	研修費	広報広聴費	要請陳情等活動費	会議費	資料作成費	資料購入費	事務所費	事務費	人件費
											○	

別紙添付

16,793 × 0.8 = 13,434

携帯電話代(8月分)

按分率	0.8	按分後金額	13,434円
-----	-----	-------	---------

整理番号	8	経費項目	調査研究費	研修費	広報広聴費	要請陳情等活動費	会議費	資料作成費	資料購入費	事務所費	事務費	人件費
									○			

## 領 収 証

竹内ビル 2F

佐藤一志 様

H29.9.25

2017年 9月分

お問合せNo. 3902

( 9 ) 267.00集金

品 名	部数	金額	備 考	合計金額
毎日新聞 (朝刊)	1	3,086		3,086 円

日頃は、中日新聞をご愛読頂き誠に有難うございます。購読料は自動支払いサービスもご利用いただけます。お申込は店又は集金人にご連絡下さい。

中日新聞 知多新聞

(有) 阿知波新聞

知多市新知台1丁目  
TEL 0562-55-3956

新聞代

按分率		按分後金額	
-----	--	-------	--

- ※ 領収書は重ならないように貼付すること。なお、領収書が大きい場合は、記入欄を一つにまとめたり、別添とすることも可能である。
- ※ 「整理番号」欄には出納簿の該当する整理番号を記載し、「経費項目」欄には該当する経費項目に○を記載すること。
- ※ 按分した場合は、按分率欄及び按分後金額欄に記載すること。

整理番号:7

携帯電話代(8月分)

2017年 9 月ご請求分 ( 8 月利用分)

料金領収証 RECEIPT FOR SERVICES

佐藤 一志 様

KDDIをご利用いただきまして誠にありがとうございます。  
右記KDDI料金を 9 月 25 日ご指定の口座から  
振替させていただきます。

印紙税申告納  
付につき新宿  
税務署承認済

KDDI株式会社  
〒103-8003 東京都新宿区西新宿  
DDIビル

ご請求コード	CUSTOMER CODE	■■■■■■■■■■
領収金額	AMOUNT RECEIVED	16,793円
うち消費税等	TAX	884円
金融機関名	FINANCIAL INSTITUTION	■■■■■■■■■■
支店名	BRANCH	■■■■■■■■■■
口座番号	ACCOUNT NUMBER	*****

## 領収書整理票

(議員名: 佐藤一志)

整理番号	9	経費項目	調査研究費	研修費	広報広聴費	要請陳情等活動費	会議費	資料作成費	資料購入費	事務所費	事務費	人件費
										○		

別紙添付

$100,000 \times 0.8 = 80,000$

事務所賃借料(10月分)

按分率	0.8	按分後金額	80,000円
-----	-----	-------	---------

整理番号	10	経費項目	調査研究費	研修費	広報広聴費	要請陳情等活動費	会議費	資料作成費	資料購入費	事務所費	事務費	人件費
									○			

別紙添付

新聞代

按分率		按分後金額	
-----	--	-------	--

- ※ 領収書は重ならないように貼付すること。なお、領収書が大きい場合は、記入欄を一つにまとめたり、別添とすることも可能である。
- ※ 「整理番号」欄には出納簿の該当する整理番号を記載し、「経費項目」欄には該当する経費項目に○を記載すること。
- ※ 按分した場合は、按分率欄及び按分後金額欄に記載すること。



整理番号:9

領収証 No. \_\_\_\_\_

収入印紙 200円

佐藤 一志様

1129年 9月 25日

★ 100,000,-

但 家賃10月分

上記正に領収いたしました

内 訳	
税抜金額	
消費税額等(%)	

10月度事務所賃料

整理番号:10

新聞購読料 領収証

佐藤 一志 様

ご購入ありがとうございます。  
下記金額を正に領収いたしました。

2017年9月分

領収日 9月27日

領収金額	¥1,887
------	--------

品名	定価(税込)	部数	金額

その他購読料等 領収証

品名	定価(税込)	部数	金額
公明新聞	1,887	1	1,887

販売店 結城 一夫  
住 所 知多郡阿久比町宮津山田129  
TEL 0569-48-6146 FAX 0569-48-6007

お申込No. 23117-28790(722)

新聞代

# 領収書整理票

(議員名: 佐藤一志)

整理番号	11	経費項目	調査研究費	研修費	広報広聴費	要請陳情等活動費	会議費	資料作成費	資料購入費	事務所費	事務費	人件費
											○	

別紙添付

15,750 × 0.8 = 12,600

事務所コピー機レンタル料金(9月分)

按分率	0.8	按分後金額	12,600円
-----	-----	-------	---------

整理番号	12	経費項目	調査研究費	研修費	広報広聴費	要請陳情等活動費	会議費	資料作成費	資料購入費	事務所費	事務費	人件費
									○			

**佐藤 一志** 様

新聞・雑誌名	部数	金額
日刊「しんぶん赤旗」	1	3,497

今度の総選挙で日本共産党の躍進にお力をお貸しください

**領収書**

3,497 円

2017 年 9 月分

上記の金額たしかにいただきました。  
ありがとうございました。

半田市亀崎北浦町1-53  
「赤旗」知多出張所  
TEL 0569-29-2011

領収日 9/28 投者

新聞代

按分率		按分後金額	
-----	--	-------	--

- ※ 領収書は重ならないように貼付すること。なお、領収書が大きい場合は、記入欄を一つにまとめたり、別添とすることも可能である。
- ※ 「整理番号」欄には出納簿の該当する整理番号を記載し、「経費項目」欄には該当する経費項目に○を記載すること。
- ※ 按分した場合は、按分率欄及び按分後金額欄に記載すること。

整理番号:11

No. 43754  
発行日 2017年10月10日

◇ 領 収 証 ◇

佐藤 一志 様  
ご契約番号 : 10285015090000  
ご契約者名 : 佐藤 一志

¥15,750-

(税抜き ¥15,000-)

---

但 リース料として  
2017年9月27日 上記金額正に領収いたしました

日立キャピタル NBL 株式会社  
東京都港区西新橋一丁目3番1号 西新橋スクエア

発行部署名	検印	担当印
カスタマーサービスセンター		

※金額を訂正したものとび会社印並びに検印のないものは無効とします。

※再発行は致しません

Ver.2014.08

コピー機レンタル料金(9月分)

# 領収書整理票

(議員名: 佐藤一志)

整理番号	13	経費項目	調査研究費	研修費	広報広聴費	要請陳情等活動費	会議費	資料作成費	資料購入費	事務所費	事務費	人件費
					○							

別紙添付

14,575 × 0.8 = 11,660

ホームページ利用料(8月分)

按分率	0.8	按分後金額	11,660円
-----	-----	-------	---------

整理番号	14	経費項目	調査研究費	研修費	広報広聴費	要請陳情等活動費	会議費	資料作成費	資料購入費	事務所費	事務費	人件費
									○			



## 領収書

区域009 全戸0032 お問合せNo 00596

お名前 佐藤 一志 様

新知字大内38-1

竹内ビル2F

29年 9月分

銘	柄	部数	本体	消費税	合計
1	読売新聞	1			3,093
2					
3					
合計					3,093円

◇左記の通り領収しました

領収日 29年 9月 29日

ご購入ありがとうございます。読売新聞を宜しく願います。

読売センター知多南  
常滑市金山字六治68

TEL 0569-42-6551



※裏面もあわせて内容を十分お読みください。

新聞代

按分率		按分後金額	
-----	--	-------	--

- ※ 領収書は重ならないように貼付すること。なお、領収書が大きい場合は、記入欄を一つにまとめたり、別添とすることも可能である。
- ※ 「整理番号」欄には出納簿の該当する整理番号を記載し、「経費項目」欄には該当する経費項目に○を記載すること。
- ※ 按分した場合は、按分率欄及び按分後金額欄に記載すること。

ホームページ利用料(8月分)

〒478-0017  
愛知県知多市新知字大内38-1 竹内ビル2F

さとう一志

御中

2017年9月28日

スクエアワークス

〒478-0017

愛知県知多市新知樺65-1-805

TEL : 0562-38-5852

FAX :

TEL : 0562-54-2888

FAX : 0562-54-2889

URL : <http://www.squareworks.net/>

Mail : [info@squareworks.net](mailto:info@squareworks.net)

案件番号 :

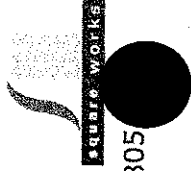

件名 : ホームページ利用料(2017年8月ご利用分)

領収金額 ￥ 14,575

お支払い方法:口座振替

# 領収書整理票

(議員名: 佐藤一志)

整理番号	15	経費項目	調査研究費	研修費	広報広聴費	要請陳情等活動費	会議費	資料作成費	資料購入費	事務所費	事務費	人件費

別紙添付

$40,187 \times 0.8 = 32,149$

事務所管理運営費(9月分電気代)

按分率	0.8	按分後金額	32,149円
-----	-----	-------	---------

整理番号	16	経費項目	調査研究費	研修費	広報広聴費	要請陳情等活動費	会議費	資料作成費	資料購入費	事務所費	事務費	人件費

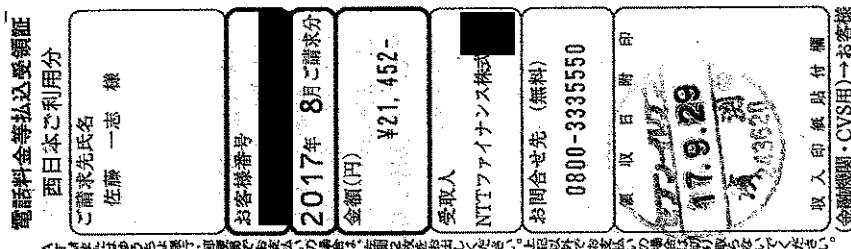

$(21,452 - 8,000(\text{電報代})) \times 0.8 = 10,761$

事務所電話代(8月分)

按分率	.08	按分後金額	10,761円
-----	-----	-------	---------

- ※ 領収書は重ならないように貼付すること。なお、領収書が大きい場合は、記入欄を一つにまとめたり、別添とすることも可能である。
- ※ 「整理番号」欄には出納簿の該当する整理番号を記載し、「経費項目」欄には該当する経費項目に○を記載すること。
- ※ 按分した場合は、按分率欄及び按分後金額欄に記載すること。

整理番号:15

振替払込請求書兼受領証 (振込金受領証) (290907)

口座記号番号		加入者名	中部電力株式会社
平成29年9月分	ご使用期間	8月7日～9月6日	(日程05)
金額	千 百 十 万 千 百 十 円	消費税等相当額(再掲)	2976 円
	4 0 1 8 7		
ご依頼人氏名	佐藤 一志 様		
お客さま番号・契約種別	容 量	ご使用量	上記金額の内訳(円)
従量電灯B	A 60	kWh 445	12166
低圧電力	kW 11	kWh 1054	28021

この受領証は大切に保管してください。

本証により当社の集金員が集金することはありません。裏面もごらんください。

お支払期日は **10月10日** です。お支払期日を過ぎてお支払いいただいた場合は、延滞利息(年利10%)をお支払いの日以降の料金とあわせてご請求いたします。  
ただし、ご家庭や商店など低圧の電気をお使いいただいているお客さまが、お支払期日の翌日から10日目までにお支払いいただいた場合は、延滞利息を申し受けません。  
払込用紙の有効期限は **10月30日** となっております。

中部電力株式会社 常滑  
0120-985-741  
(携帯電話・PHSからもご利用いただけます。)

(ゆうちょ銀行)

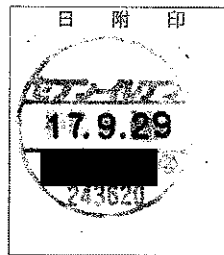

事務所管理運営費(9月分電気代)



# 領収書整理票

(議員名: 佐藤一志)

整理番号	17	経費項目	調査研究費	研修費	広報広聴費	要請陳情等活動費	会議費	資料作成費	資料購入費	事務所費	事務費	人件費
												○

電話料金等払込受領証  
コムご利用分

ご請求先氏名  
佐藤一志様

お客様番号

2017年9月ご請求分  
金額(円) ¥2,754-

受取人  
NTTファイナンス株式会社

お問合せ先(無料)  
0800-3332000

印  
17.9.29

取入印紙貼付欄  
(金融機関・CVS用)→お客様

A: 請求金額は本銀行が保証する金額に本領収書の金額を加算した金額にさせていただきます。

2,754 × 0.8 = 2,203

インターネットプロバイダ料金(7・8月分)

按分率	0.8	按分後金額	2,203円
-----	-----	-------	--------

整理番号	19	経費項目	調査研究費	研修費	広報広聴費	要請陳情等活動費	会議費	資料作成費	資料購入費	事務所費	事務費	人件費
										○		

朝日新聞サービスセンター  
**ASA** 領収証 9/30 支払  
2017年9月分 御間合番号 13836

竹内ビル  
佐藤一志様

銘柄	部数	金額
朝日新聞 朝刊	1	¥3,086
<b>合計 3,086円</b>		

上記金額正に領収いたしました。  
毎度有難うございます。

**ASA朝倉**  
知多市南粕谷新海4-  
TEL 0120-351-205  
FAX 0569-42-3031

新聞代

按分率		按分後金額	
-----	--	-------	--

- ※ 領収書は重ならないように貼付すること。なお、領収書が大きい場合は、記入欄を一つにまとめたり、別添とすることも可能である。
- ※ 「整理番号」欄には出納簿の該当する整理番号を記載し、「経費項目」欄には該当する経費項目に○を記載すること。
- ※ 按分した場合は、按分率欄及び按分後金額欄に記載すること。

## 領収書整理票

(議員名: 佐藤一志)

整理番号	20	経費項目	調査研究費	研修費	広報広聴費	要請陳情等活動費	会議費	資料作成費	資料購入費	事務所費	事務費	人件費
									○			

別紙添付

新聞代

按分率	按分後金額
-----	-------

整理番号		経費項目	調査研究費	研修費	広報広聴費	要請陳情等活動費	会議費	資料作成費	資料購入費	事務所費	事務費	人件費

按分率	按分後金額
-----	-------

- ※ 領収書は重ならないように貼付すること。なお、領収書が大きい場合は、記入欄を一つにまとめたり、別添とすることも可能である。
- ※ 「整理番号」欄には出納簿の該当する整理番号を記載し、「経費項目」欄には該当する経費項目に○を記載すること。
- ※ 按分した場合は、按分率欄及び按分後金額欄に記載すること。

整理番号:20

 領収書(口座振替払込用)

八幡新町2丁目 13-36

9/30

2017年 9月分  
お問合せNo. 10540  
( 620) 277.00自振

佐藤 一志 様

支払い

銘柄名	部数	金額	備考
中日新聞(朝刊)	1	3,086	

合計金額  
3,086 円

毎度ご購入有難うございます。  
上記の金額正に領収致しました。

中日劇場のチケットを販売しております  
お申込みは当店まで  
TEL 0120-55-1288

中日新聞  
中日新聞谷新聞店

朝倉団地専売所 ☎(0562)58122  
知多市にしのみ1丁目2309-11  
東ヶ丘専売所 ☎(0569)48-5216  
知多郡阿久比町大字福住字高根台18-5  
正木専売店 ☎(052)671-3327  
名古屋市中区正木4丁目10-23

新聞代

## 領収書整理票

(議員名: 佐藤一志)

整理番号	24	経費項目	調査研究費	研修費	広報広聴費	要請陳情 等活動費	会議費	資料作成費	資料購入費	事務所費	事務費	人件費
											○	

別紙添付

8,469 × 0.8 = 6,775

事務所コピーチャージ代(8月分)

按分率	0.8	按分後金額	6,775円
-----	-----	-------	--------

整理番号		経費項目	調査研究費	研修費	広報広聴費	要請陳情 等活動費	会議費	資料作成費	資料購入費	事務所費	事務費	人件費

按分率		按分後金額	
-----	--	-------	--

- ※ 領収書は重ならないように貼付すること。なお、領収書が大きい場合は、記入欄を一つにまとめたり、別添とすることも可能である。
- ※ 「整理番号」欄には出納簿の該当する整理番号を記載し、「経費項目」欄には該当する経費項目に○を記載すること。
- ※ 按分した場合は、按分率欄及び按分後金額欄に記載すること。

整理番号:24

**はんしん** キャッシュサービスご利用明細票

毎度ご利用いただきありがとうございます。

お取扱日	取扱金庫・店番	機番・通番	カード発行金庫-店番-科日本人・口座番号								
29-09-29	1555008	1-0183									
お取引内容	お取扱金額(枚数)							お取引金額			
	万円	五千円	二千円	千円	500円	100円	50円		10円	5円	1円
振込	1	0	0	0	1	1	0	0	0	0	¥8,469*
手数料	時刻	通帳頁	おつり				お取引後残高				
¥108	16:46		¥2,023*				*****				
〇〇ファクトリー様 サトウカスミ様 振込日10- 2								印紙税申告納 付につき半田 税務署承認済			
								0562-54-2888			

\*ただいまのお取引の明細は上記のとおりでございます。ご確認ください。



裏面もご覧ください

コピーチャージ代

## 領収書整理票

(議員名: 佐藤一志)

整理番号	3	経費項目	調査研究費	研修費	広報広聴費	要請陳情等活動費	会議費	資料作成費	資料購入費	事務所費	事務費	人件費
		○										

別紙添付

13,860-1,540(費用弁償他)=12,320

県庁 要望・打ち合わせ

ETC通行料(8月分)

按分率	按分後金額
-----	-------

整理番号	4	経費項目	調査研究費	研修費	広報広聴費	要請陳情等活動費	会議費	資料作成費	資料購入費	事務所費	事務費	人件費
		○										

別紙添付

(17,119-4,217(費用弁償等))×0.8=10,321

政務活動 燃料費(9月分)

按分率	按分後金額
0.8	10,321円

- ※ 領収書は重ならないように貼付すること。なお、領収書が大きい場合は、記入欄を一つにまとめたり、別添とすることも可能である。
- ※ 「整理番号」欄には出納簿の該当する整理番号を記載し、「経費項目」欄には該当する経費項目に○を記載すること。
- ※ 按分した場合は、按分率欄及び按分後金額欄に記載すること。





478-0052

愛知県 知多市 八幡新町 2丁目13-36

親展

佐藤 一志 様

224225066864200731

1511 0023422#



### カードご利用代金明細書

**お問い合わせ先** ※お手元にカードをご用意のうえ、お電話ください。  
(一部ご利用いただけないお電話・機種がございます。)

[各種お問い合わせ先] 9:00~17:30 年中無休(年末年始を除く)  
●インフォメーションデスク TEL 052-239-2511  
※お問い合わせは本人会員さまからお願います。電話番号のおかけ間違いにご注意ください。  
[自動音声応答サービス] 24時間・年中無休  
●資料請求サービス フリーコール TEL 0800-700-2733  
携帯・PHSからもご利用いただけます。  
[ホームページアドレス] [ ]

カードの紛失・盗難のご連絡 <24時間・年中無休> TEL 052-239-2811

### トヨタファイナンス株式会社

名古屋市中区錦2丁目17番21号

NTTデータ伏見ビル別館

東海財務局長(10)第00172号

② ← 矢印部分よりゆっくりと開いて内容をご確認下さい。水に濡れている場合は十分に乾燥させてから開いてください。 → ①

### カードご利用代金明細書

※9月25日以降の支払方法変更・繰上返済入金分・返品分等に  
つきましては本明細には反映されておりませんのでご了承ください。

2017年9月30日 発行 裏面も開けてご確認ください。

お支払日	2017年10月17日
ご請求金額合計	13,860円

本カード契約以外に同一お支払日・同一口座の弊社ご契約がある場合、原則、まとめて口座よりお引き落としいたします。あらかじめご了承ください。  
左記ご指定口座よりお支払日にお引き落としいたします。お引落日前日までご利用下さい。

カード名称	[ ]			V:Visa, M:Master Card, J:JCB
会員番号	[ ]			
金融機関	[ ]	支店	[ ]	
口座番号	[ ] XXX	口座名義	佐藤 一志 様	

ご利用年月日	ご利用店名	ポイント	ご利用金額(円)	お支払方法 /今回回数	今回ご請求金額(円)	摘要
[ ]	XX-XXXX-[ ]					佐藤 一志 様
17 8 1	ETC通行料金		770	◎1回払 1	770	ETC 丸の内 東海出口 普通車
17 8 1	ETC通行料金		770	◎1回払 1	770	ETC 東海 丸の内出口 普通車
17 8 2	ETC通行料金		770	◎1回払 1	770	ETC 丸の内 東海出口 普通車
17 8 2	ETC通行料金		770	◎1回払 1	770	ETC 東海 丸の内出口 普通車
17 8 3	ETC通行料金		770	◎1回払 1	770	ETC 丸の内 東海出口 普通車
17 8 3	ETC通行料金		770	◎1回払 1	770	ETC 東海 丸の内出口 普通車
17 8 4	ETC通行料金		770	◎1回払 1	770	ETC 丸の内 東海出口 普通車
17 8 4	ETC通行料金		770	◎1回払 1	770	ETC 東海 丸の内出口 普通車
17 8 8	ETC通行料金		770	◎1回払 1	770	ETC 東海 丸の内出口 普通車
17 8 8	ETC通行料金		770	◎1回払 1	770	ETC 丸の内 東海出口 普通車
17 8 10	ETC通行料金		770	◎1回払 1	770	ETC 東海 丸の内出口 普通車
17 8 10	ETC通行料金		770	◎1回払 1	770	ETC 丸の内 六番北出口 普通車
17 8 10	ETC通行料金		770	◎1回払 1	770	ETC 丸の内 東海出口 普通車
			<b>** 今回ご利用金額合計 **</b>		<b>13860</b>	
			<b>** ご請求金額合計 **</b>		<b>13860</b>	

13,860 - 1,540

= 1,2320-

① ② ③ ④ ⑤ ⑥ ⑦ ⑧ ⑨ ⑩ ⑪ ⑫ ⑬ ⑭ ⑮ ⑯ ⑰ ⑱ ⑲ ⑳ ㉑ ㉒ ㉓ ㉔ ㉕ ㉖ ㉗ ㉘ ㉙ ㉚ ㉛ ㉜ ㉝ ㉞ ㉟ ㊱ ㊲ ㊳ ㊴ ㊵ ㊶ ㊷ ㊸ ㊹ ㊺ ㊻ ㊼ ㊽ ㊾ ㊿ 00023446



整理番号:4

### 領 取 書

領取書番号 110300920

前月ご請求額	当月ご入金額	差引繰越額	当月お買上額
10440	10440	0	17119

取 入  
印 紙

ご入金  
予定日 29年 10月 20日

当月ご請求額
17119

金額
¥17,119

お客様コード [REDACTED]

正に領収いたしました。

知多市新知字大内38-1

29年10月19日

竹内ビル2F

現金	0	✓	小切手	1
振込	2		相殺	3
.	4		その他	5

佐藤 一志 様

岡徳石油 株式  
朝倉 給油所  
☎ 0562 [REDACTED]

本領取書に係印の無きもの又は、金額訂正  
のあるものは無効と致します。

印 [REDACTED]

政務活動 燃料費(9月分)

## 領収書整理票

(議員名: 佐藤一志)

整理番号	5	経費項目	調査研究費	研修費	広報広聴費	要請陳情等活動費	会議費	資料作成費	資料購入費	事務所費	事務費	人件費
									○			

別紙添付

新聞代

按分率	按分後金額
-----	-------

整理番号	6	経費項目	調査研究費	研修費	広報広聴費	要請陳情等活動費	会議費	資料作成費	資料購入費	事務所費	事務費	人件費
											○	

別紙添付

$16,867 \times 0.8 = 13,493$

携帯電話代(9月分)

按分率	按分後金額
0.8	13,493円

- ※ 領収書は重ならないように貼付すること。なお、領収書が大きい場合は、記入欄を一つにまとめたり、別添とすることも可能である。
- ※ 「整理番号」欄には出納簿の該当する整理番号を記載し、「経費項目」欄には該当する経費項目に○を記載すること。
- ※ 按分した場合は、按分率欄及び按分後金額欄に記載すること。

整理番号:5

新聞購読料 領収証

佐藤 一志 様

ご購入ありがとうございます。  
下記金額を正に領収いたしました。

2017年10月分

領収日 10月24日

領収金額	¥1,887
------	--------

品名	定価(税込)	部数	金額

その他購読料等 領収証

品名	定価(税込)	部数	金額
公明新聞	1,887	1	1,887

販売店 結城 一夫  
住所 知多郡阿久比町宮津山田129  
TEL 0569-48-6146 FAX 0569-48-6007

お申込No. 23117-28790(722)

新聞代

整理番号:6

料金領収証 RECEIPT FOR SERVICES

2017年10月ご請求分 ( 9 月利用分 )

佐藤 一志 様

KDDIをご利用いただきまして誠にありがとうございます。  
右記KDDI料金を10月25日ご指定の口座から  
振替させていただきます。

印紙税申告納  
付につき新管  
税務署承認済

KDDI株式会社  
〒165-8003 東京都港区豊洲3丁目1番1号

ご請求コード	CUSTOMER CODE	
領収金額	AMOUNT RECEIVED	16,867円
うち消費税等	TAX	889円
金融機関名	FINANCIAL INSTITUTION	
支店名	BRANCH	
口座番号	ACCOUNT NUMBER	*****

携帯電話代(9月分)

# 領収書整理票

(議員名: 佐藤一志)

整理番号	7	経費項目	調査研究費	研修費	広報広聴費	要請陳情等活動費	会議費	資料作成費	資料購入費	事務所費	事務費	人件費
									○			

**領 収 証**

竹内ビル 2F

佐藤一志 様

2017年10月分  
お問合せNo. 3902  
( 9 ) 267.00集金

10/25

品 名	部数	金 額	備 考	合 計 金 額
毎日新聞 (朝刊)	1	3,086		3,086 円

日頃は、中日新聞をご愛読頂き誠に有難うございます。購読料は自動支払いサービスもご利用いただけます。お申込は店又は集金人にご連絡下さい。

中日新聞 知多新聞  
(有) 阿知波新聞  
知多市新知台1丁目  
TEL 0562-55-3956

新聞代

按分率	按分後金額

整理番号	8	経費項目	調査研究費	研修費	広報広聴費	要請陳情等活動費	会議費	資料作成費	資料購入費	事務所費	事務費	人件費
									○			

## 領 収 書

区域009 金戸0032 お問合せNo 00596

お名前 佐藤 一志 様

新 知 字 大 内 38-1  
竹 内 ビ ル 2 F

29 年 10 月 分

10/26

銘	品 名	部数	本 体	消 費 税	合 計	◇左記の通り領収しました
1	読売新聞	1			3,093	
2						
3						
合 計					3,093 円	領収日 年 月 日

読売センター知多南  
常滑市金山字六治68

Tel 0569-42-6551



※ 数値をおおせて内添紙に十分お読みください。

新聞代

按分率	按分後金額

- ※ 領収書は重ならないように貼付すること。なお、領収書が大きい場合は、記入欄を一つにまとめたり、別添とすることも可能である。
- ※ 「整理番号」欄には出納簿の該当する整理番号を記載し、「経費項目」欄には該当する経費項目に○を記載すること。
- ※ 按分した場合は、按分率欄及び按分後金額欄に記載すること。

# 領収書整理票

(議員名: 佐藤一志)

整理番号	9	経費項目	調査研究費	研修費	広報広聴費	要請陳情等活動費	会議費	資料作成費	資料購入費	事務所費	事務費	人件費
											○	

別紙添付

2,520 × 0.8 = 2,016

事務所NHK受信料(8月・9月分)

按分率	0.8	按分後金額	2,016円
-----	-----	-------	--------

整理番号	10	経費項目	調査研究費	研修費	広報広聴費	要請陳情等活動費	会議費	資料作成費	資料購入費	事務所費	事務費	人件費
									○			

朝日新聞サービスアンカー  
**ASA 領収証**  
 2017年10月分  
 竹内ビル  
 御用合番号  
 13836  
 10/27  
 佐藤 一志 様

銘 柄	部数	金 額
朝日新聞 朝刊	1	¥3,086

合 計  
3,086 円

上記金額正に領収いたしました。  
毎度有難うございます。

**ASA朝倉**  
 知多市南粕谷新海4-1  
 TEL 0120-351-205  
 FAX 0569-42-3031

新聞代

按分率		按分後金額	
-----	--	-------	--

- ※ 領収書は重ならないように貼付すること。なお、領収書が大きい場合は、記入欄を一つにまとめたり、別添とすることも可能である。
- ※ 「整理番号」欄には出納簿の該当する整理番号を記載し、「経費項目」欄には該当する経費項目に○を記載すること。
- ※ 按分した場合は、按分率欄及び按分後金額欄に記載すること。

整理番号:9

放送受信料領収証		
佐藤一志事務所 様		
お客様番号	[REDACTED]	振替日 平成29年10月26日
領収金額 (消費税を含みます)	2,520 円	お支払期間 平成29年10月 ~ 平成29年11月
		件数 地上契約 1
取扱金融機関	口座番号等の表示を希望されるお客様はご連絡ください	次回振替予定日 平成29年12月26日
上記放送受信料を口座振替により領収いたしました。		
日本放送協会 [REDACTED]		
NHKホームページ		
パソコン	http://nhk.jp	
携帯	メニュー ▶ TV ▶ NHK .....>	
お問い合わせ先 (電話番号のかけ間違いのないようご注意ください。)		
受信料関係のお問い合わせ	0570-077-077	
転居等のお届け(フリーダイヤル)	0120-151515	
放送番組についてのご照会	052-952-7111	
転居や衛星契約への変更のお届けはインターネットをぜひご利用ください。 http://nhk.jp/jushinryo (24時間いつでも簡単に手続きできます。)		
IP電話等をご使用の方で、フリーダイヤル等ご利用いただけない場合は、 050-3786-5003をご利用ください。		
受信料のお支払いありがとうございました。		

NHk受信料(8・9月分)

## 領収書整理票

(議員名: 佐藤一志)

整理番号	11	経費項目	調査研究費	研修費	広報広聴費	要請陳情等活動費	会議費	資料作成費	資料購入費	事務所費	事務費	人件費
										○		

別紙添付

$100,000 \times 0.8 = 80,000$

事務所賃借料(11月分)

按分率	0.8	按分後金額	80,000円
-----	-----	-------	---------

整理番号	12	経費項目	調査研究費	研修費	広報広聴費	要請陳情等活動費	会議費	資料作成費	資料購入費	事務所費	事務費	人件費
											○	

別紙添付

$15,750 \times 0.8 = 12,600$

事務所コピー機レンタル料金(10月分)

按分率	0.8	按分後金額	12,600円
-----	-----	-------	---------

- ※ 領収書は重ならないように貼付すること。なお、領収書が大きい場合は、記入欄を一つにまとめたり、別添とすることも可能である。
- ※ 「整理番号」欄には出納簿の該当する整理番号を記載し、「経費項目」欄には該当する経費項目に○を記載すること。
- ※ 按分した場合は、按分率欄及び按分後金額欄に記載すること。



整理番号:11

収入印紙 200円	領 収 証	No. _____
	佐藤一志様	H29年10月27日
	★100,000.-	
	但 家賃11月分	
	上記正に領収いたしました	
内 訳	[REDACTED]	
税抜金額	[REDACTED]	
消費税額等(%)	[REDACTED]	

11月度事務所賃料

整理番号:12

領収証

領収証 No. 20171108-00207  
2017年11月08日 発行

平素は格別のお引き立てを賜り厚く御礼申し上げます。  
下記金額を正に領収いたしました。

お客様名 佐藤 一志 様

お問合せ番号 4705153

ご契約者名 佐藤 一志 様

日立キヤピタルNB  
作成場所: 東京都港区

領収金額	領収日
15750 円	2017年10月27日

金融機関名	振替(又はお振込)金融機関
支店番号	****
口座番号	外り入金

※お客様の情報を保護するため、口座番号の一部を表示しておりません。

No	ご契約年月	ご契約番号	代表物件	当回数	残回数	領収金額(税込)円	明細	
							リース料 (又は賦払金)	事務手数料
1	2013年10月	1028-5015-0900-00	カラ一複合機	49	11	15750	15000	0
2								
3								
4								
5								
6								
7								
8								
合計						15750	15000	0

【お知らせ】 ご不明な点がございましたら、誠に恐れ入りますが表面のお問合せ先までご連絡を頂きますようお願い申し上げます。

※金額を訂正したものは無効とします。  
※再発行は致しません。

印紙税申告納  
付につき  
税務署承認済

ピー機レンタル料金(10月分)

## 領収書整理票

(議員名: 佐藤一志)

整理番号	13	経費項目	調査研究費	研修費	広報広聴費	要請陳情等活動費	会議費	資料作成費	資料購入費	事務所費	事務費	人件費
											○	

別紙添付

3,475 × 0.8 = 2,780

事務所コピーチャージ代(9月分)

按分率	0.8	按分後金額	2,780円
-----	-----	-------	--------

整理番号	14	経費項目	調査研究費	研修費	広報広聴費	要請陳情等活動費	会議費	資料作成費	資料購入費	事務所費	事務費	人件費
					○							

別紙添付

14,575 × 0.8 = 11,660

ホームページ利用料(9月分)

按分率	0.8	按分後金額	11,660円
-----	-----	-------	---------

- ※ 領収書は重ならないように貼付すること。なお、領収書が大きい場合は、記入欄を一つにまとめたり、別添とすることも可能である。
- ※ 「整理番号」欄には出納簿の該当する整理番号を記載し、「経費項目」欄には該当する経費項目に○を記載すること。
- ※ 按分した場合は、按分率欄及び按分後金額欄に記載すること。

整理番号:13

**はんしん** キャッシュサービスご利用明細票

毎度ご利用いただきありがとうございます。

お取扱日	取扱金庫・店番	機番・通番	カード発行金庫一店番一科目本人・口座番号							
29-10-30	1555008	1-0122								
お取引内容	お取扱金額(枚数)								お取引金額	
	万円	千円	百円	50円	10円	5円	1円			
振込	0	0	0	3	1	1	0	0	0	¥3,475*
手数料	時刻	通帳買	おつり				お取引後残高			
¥108	17:56		¥17*				*****			
〇〇ナツウ様 ナツウカスシ様 振込日10-31									印紙税申告納 付につき半田 税務署承認済	
									0562-54-2888	

・ただいまのお取引の明細は上記のとおりでございます。ご確認ください。



裏面もご覧ください

コピーチャージ代

ホームページ利用料(9月分)

〒478-0017  
愛知県知多市新知字大内38-1 竹内ビル2F

さとう一志

御中

TEL : 0562-54-2888  
FAX : 0562-54-2889

2017年10月30日

スクエアワークス

〒478-0017

愛知県知多市新知橋65-1-805

TEL : 0562-38-5852

FAX :

URL : <http://www.squareworks.net/>

Mail : [info@squareworks.net](mailto:info@squareworks.net)

案件番号:

姓名: ホームページ利用料(2017年9月ご利用分)

領収金額 ¥ 14,575

お支払い方法:口座振替

# 領収書整理票

(議員名: 佐藤一志)

整理番号	16	経費項目	調査研究費	研修費	広報広聴費	要請陳情等活動費	会議費	資料作成費	資料購入費	事務所費	事務費	人件費
									○			

H29.10/31

**日本共産党発行の しんぶん赤旗**

**領収書**

佐藤 一志 様

新聞・雑誌名 部数 金額  
 日刊「しんぶん赤旗」 1 3,497

3,497 円

2017 年 10 月分

上記の金額たしかにいただきました。  
 ありがとうございました。

半田市亀崎北浦町1-53  
 「赤旗」知多出張所  
 TEL 0569-29-2011

新しい共闘ができました。これからも日本共産党をお願いします。

領収日 10/31 扱者

新聞代

按分率	按分後金額

整理番号	17	経費項目	調査研究費	研修費	広報広聴費	要請陳情等活動費	会議費	資料作成費	資料購入費	事務所費	事務費	人件費
									○			

別紙添付

新聞代

按分率	按分後金額

- ※ 領収書は重ならないように貼付すること。なお、領収書が大きい場合は、記入欄を一つにまとめたり、別添とすることも可能である。
- ※ 「整理番号」欄には出納簿の該当する整理番号を記載し、「経費項目」欄には該当する経費項目に○を記載すること。
- ※ 按分した場合は、按分率欄及び按分後金額欄に記載すること。

整理番号:17

 領収書(口座振替払込用)

八幡新町2丁目 13-36

10/31迄

2017年10月分

お問合せNo. 10540  
(620) 277.00自振

佐藤 一志 様

銘柄名	部数	金額	備考
中日新聞(朝刊)	1	3,086	

合計金額  
**3,086** 円

毎度ご購入有難うございます。  
上記の金額正に領収致しました。

中フリー朝市広場 11月12日開催!  
谷新聞店にて、商品券が当たる  
抽選会もあります。  
雨天の場合は抽選会のみ行います。

中日新聞  
中日新聞谷新聞店

朝倉団地専売所 ☎(0562)581111  
知多市にしのみち1丁目2309-11  
東ヶ丘専売所 ☎(0569)48-5216  
知多郡阿久比町大字福住字高根台18-5  
正木専売店 ☎(052)671-3327  
名古屋市中区正木4丁目10-23

新聞代

# 領収書整理票

(議員名: 佐藤一志)

整理番号	2	経費項目	調査研究費	研修費	広報広聴費	要請陳情等活動費	会議費	資料作成費	資料購入費	事務所費	事務費	人件費
										○		

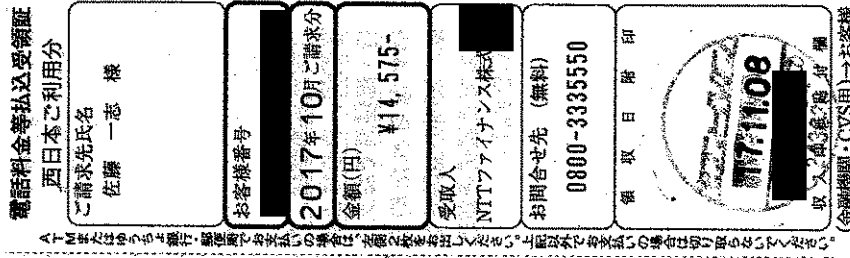

$(14,575 - 1,340(\text{電報代})) \times 0.8 = 10,588$

事務所電話代(10月分)

按分率	0.8	按分後金額	10,588円
-----	-----	-------	---------

整理番号	3	経費項目	調査研究費	研修費	広報広聴費	要請陳情等活動費	会議費	資料作成費	資料購入費	事務所費	事務費	人件費
										○		

別紙添付

$32,269 \times 0.8 = 25,815$

事務所管理運営費(10月分電気代)

按分率	0.8	按分後金額	25,815円
-----	-----	-------	---------

- ※ 領収書は重ならないように貼付すること。なお、領収書が大きい場合は、記入欄を一つにまとめたり、別添とすることも可能である。
- ※ 「整理番号」欄には出納簿の該当する整理番号を記載し、「経費項目」欄には該当する経費項目に○を記載すること。
- ※ 按分した場合は、按分率欄及び按分後金額欄に記載すること。



整理番号:3

振替払込請求書兼受領証 (振込金受領証) (291006)

口座記号 番号	加入者名 中部電力株式会社	
平成29年10月分	ご使用期間 9月 7日~10月 5日 (日程 05)	
金額	千 百 十 万 千 百 十 円	消費税等相当額(再掲)
	3 2 2 6 9	2389 円
ご依頼人氏名 佐藤 一志 様		
お客さま番号・契約種別	容 量	ご使用量 上記金額の内訳(円)
従量電灯B	A 60	kWh 452 12376
低圧電力	kW 11	kWh 532 19893

この受領証は、大切に保管してください。

本証により当社の集金員が集金することはありません。裏面もごらんください。

お支払期日は **11月 6日** です。お支払期日を過ぎてお支払いいただいた場合は、延滞利息(年利10%)を、お支払いの日以降の料金とあわせてご請求いたします。  
 ただし、ご家庭や商店など低圧の電気をお使いいただいているお客さまが、お支払期日の翌日から10日目までにお支払いいただいた場合は、延滞利息を申し受けません。  
 払込用紙の有効期限は **11月 27日** となっております。

中部電力株式会社 常滑  
**0120-985-741**  
 (携帯電話・PHSからもご利用いただけます。)

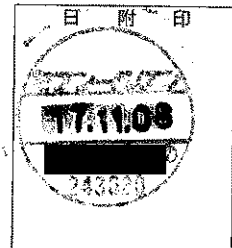

(ゆうちょ銀行)

事務所電気代(10月分)

## 領収書整理票

(議員名: 佐藤一志)

整理番号	4	経費項目	調査研究費	研修費	広報広聴費	要請陳情等活動費	会議費	資料作成費	資料購入費	事務所費	事務費	人件費
											○	

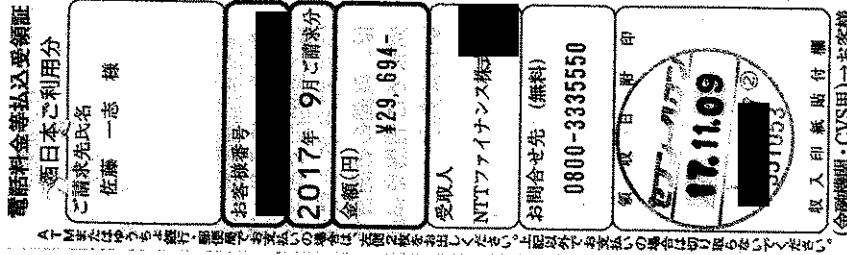

(29,694-15,670(電報代)) × 0.8 = 11,219

### 事務所電話代(9月分)

按分率	0.8	按分後金額	11,219円
-----	-----	-------	---------

整理番号	6	経費項目	調査研究費	研修費	広報広聴費	要請陳情等活動費	会議費	資料作成費	資料購入費	事務所費	事務費	人件費
			○									

### 別紙添付

10,450-9,410(費用弁償他)=1,040

県庁 要望・打ち合わせ

### ETC通行料(9月分)

按分率		按分後金額	
-----	--	-------	--

- ※ 領収書は重ならないように貼付すること。なお、領収書が大きい場合は、記入欄を一つにまとめたり、別添とすることも可能である。
- ※ 「整理番号」欄には出納簿の該当する整理番号を記載し、「経費項目」欄には該当する経費項目に○を記載すること。
- ※ 按分した場合は、按分率欄及び按分後金額欄に記載すること。

整理番号:6

領 収 証

No.104531

佐藤 一志 様

2017年11月17日

契約番号又は  
会員番号 [REDACTED] 約日(入会日) 2012年4月6日

領 収 金 額		4	1	0	4	5	0	円		
内 訳	ショッピング分				1	0	4	5	0	円
	元金・手数料				1	0	4	5	0	円
	遅延損害金								0	円
	①融資分(カードローン分除く)									円
	元 金									円
	利 息									円
	遅延損害金									円
	②カードローン分									円
	元 金									円
	利 息									円
遅延損害金									円	
諸 費 用									円	
									円	
①融資分充当後残高*									円	
②カードローン分充当後残高*									円	

\* 1月9日現在の残高を基に計算しております。  
(融資契約内容)

種 目	契約年月日	貸 付 金 額
①融資分 (カードローン分除く) 対象となるご利用が6件以上の 場合別紙に記載いたします。	年 月 日	
	年 月 日	
	年 月 日	
	年 月 日	
種 目	ご利用日	貸 付 残 高
②カードローン分	年 月 日	

但し、2017年11月分ETC代金(ETC利用料)は口金振替による

入 該当金種に○印を付けて下さい。

金 種 目 1. 現金 2. 小切手 3. 手 形 ④ その他

支 払 期 日: 年 月 日 支 払 期 日: 年 月 日

No. No.

\*小切手、手形につきましては、決済された段階で入金扱いとさせていただきます。  
\*金額を訂正したもの、扱者印のないもの及び複写記入でないものは無効とします。  
日頃は格別のお引立てを賜り厚く御礼申し上げます。  
上記の金額正に領収いたしました。



〒451-6014 名古屋市西区牛島町6番1号

登録番号 東海財務局長(10)第00172号

取 扱 部 署  
〒450 名古屋市中区一丁目17番21号  
-0003 NTTデータ伏見ビル本館  
入金引当グループ



収 入  
印 紙

ETC使用料(9月分)



478-0052

愛知県 知多市 八幡新町 2丁目13-36

親展

佐藤 一志 様

224225066864200731

1511 0022401#



### カードご利用代金明細書

お問い合わせ先 ※お手元にカードをご用意のうえ、お電話ください。  
(一部ご利用いただけないお電話・機種がございます。)

[各種お問い合わせ先] 9:00~17:30 年中無休 (年末年始を除く)

●インフォメーションデスク TEL 052-239-2511

※お問い合わせは本人会員さまからお願います。電話番号のおかけ間違いにご注意ください。

[自動音声応答サービス] 24時間・年中無休

●資料請求サービス フリーコール TEL 0800-700-2733

携帯・PHSからもご利用いただけます。

[ホームページアドレス]

カードの紛失・盗難のご連絡 <24時間・年中無休> TEL 052-239-2811

トヨタファイナンス株式会社

名古屋市中区錦2丁目17番21号

NTTデータ伏見ビル別館

東海財務局長(10) 第00172号

② ← 矢印部分よりゆっくりていねいに開いて内容をご確認下さい。  
水に濡れている場合は十分に乾燥させてから開いてください。 → ①

### カードご利用代金明細書

※10月25日以降の支払方法変更・繰上返済入金分・返品分等につきましては本明細には反映されておりませんのでご了承ください。

2017年10月31日 発行

裏面も開けてご確認ください。

カード名称	V: Visa, M: Master Card, J: JCB		
会員番号	[REDACTED]		
金融機関	支店	[REDACTED]	
口座番号	[REDACTED] XX	口座名義	佐藤 一志 様

お支払日	2017年11月17日
ご請求金額合計	10,450 円

本カード契約以外に同一お支払日・同一口座の弊社ご契約がある場合、原則、まとめて口座よりお引き落としいたします。あらかじめご了承ください。  
左記ご指定口座よりお支払日にお引き落としいたします。お引落日前日までにご用意下さい。

ご利用年月日	ご利用店名	ポイント	ご利用金額(円)	お支払方法 / 今回回数	今回ご請求金額(円)	摘要
	XX-XXXX-					佐藤 一志 様

17 9 7 ETC通行料金	270	◎1回払 1	270 ETC 名古屋南第 東海第一 軽自動
----------------	-----	--------	------------------------

17 9 7 ETC通行料金	770	◎1回払 1	770 ETC 高辻 名古屋南 普通車
----------------	-----	--------	---------------------

\*\*\* 今回ご利用金額合計 \*\*\* 10450  
\*\*\* ご請求金額合計 \*\*\* 10450

10,450 - 9,410 = 1,040

ご利用1,000円毎に★は10ポイント付与、★は15ポイント付与、Pは2,000円毎に5ポイント付与となります。

【◎】印のご利用分をあとからリボ払いに変更できます。あとリボのお申込み期限の確認や変更手続きは、ホームページが便利です。(一部ご利用いただけないカードがございます。)

00022425

## 領収書整理票

(議員名: 佐藤一志)

整理番号	7	経費項目	調査研究費	研修費	広報広聴費	要請陳情等活動費	会議費	資料作成費	資料購入費	事務所費	事務費	人件費
		○										

別紙添付

(19,129-12,443(費用弁償等))×0.8=5,348

政務活動 燃料費(10月分)

按分率	0.8	按分後金額	5,348円
-----	-----	-------	--------

整理番号	経費項目	調査研究費	研修費	広報広聴費	要請陳情等活動費	会議費	資料作成費	資料購入費	事務所費	事務費	人件費

按分率		按分後金額	
-----	--	-------	--

- ※ 領収書は重ならないように貼付すること。なお、領収書が大きい場合は、記入欄を一つにまとめたり、別添とすることも可能である。
- ※ 「整理番号」欄には出納簿の該当する整理番号を記載し、「経費項目」欄には該当する経費項目に○を記載すること。
- ※ 按分した場合は、按分率欄及び按分後金額欄に記載すること。

整理番号:7

領 収 書

領収書番号 110301020

収 入  
印 紙

前月ご請求額	当月ご入金額	差引繰越額	当月お買上額
17119	17119	0	19129

ご入金  
予定日 29年 11月 20日

当月ご請求額
19129

金額
19129

お客様コード

正に領収いたしました。

知多市新知字大内38-1

竹内ビル2F

29年11月19日

現金	0	小切手	1
振込	2	相殺	3
	4	その他	5

佐藤 一志 様

岡徳石油 株式  
朝倉 給油所  
☎ 0562

本領収書に係印の無きもの又は、金額訂正のあるものは無効と致します。

係

印

政務活動 燃料費(10月分)

# 領収書整理票

(議員名: 佐藤一志)

整理番号	8	経費項目	調査研究費	研修費	広報広聴費	要請陳情等活動費	会議費	資料作成費	資料購入費	事務所費	事務費	人件費
						○					○	

別紙添付

7,961 × 0.8 = 6,368

事務所コピーチャージ代(10月分)

按分率	0.8	按分後金額	6,368円
-----	-----	-------	--------

整理番号	10	経費項目	調査研究費	研修費	広報広聴費	要請陳情等活動費	会議費	資料作成費	資料購入費	事務所費	事務費	人件費
						○						



西知多道路の整備促進に関する要望交通費  
名古屋⇒東京(新幹線)

県外活動報告書 番号4のとおり

按分率		按分後金額	
-----	--	-------	--

- ※ 領収書は重ならないように貼付すること。なお、領収書が大きい場合は、記入欄を一つにまとめたり、別添とすることも可能である。
- ※ 「整理番号」欄には出納簿の該当する整理番号を記載し、「経費項目」欄には該当する経費項目に○を記載すること。
- ※ 按分した場合は、按分率欄及び按分後金額欄に記載すること。

整理番号:8

**はんしん** キャッシュサービスご利用明細票

毎度ご利用いただきありがとうございます。

お取扱日	取扱金庫・店番	機番・通番	カード発行金庫・店番・科目本人・口座番号								
29-11-21	1555008	1-0089									
お取引内容	お取扱金額(枚数)						お取引金額				
	万円	五千円	二千円	千円	500円	100円		50円	10円	5円	1円
振込	1	0	0	0	0	1	0	0	0	0	¥7,961*
手数料	時刻	通帳頁	おつり			お取引後残高					
¥108	17:23		¥2,031*			*****					
〇)フナツウ様 サウカスシ様 振込日11-22										印紙税申告納 付につき半田 税務署承認済	
										0562-54-2888	

・ただいまのお取引の明細は上記のとおりでございます。ご確認ください。

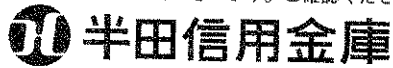

裏面もご覧ください

コピーチャージ代(10月分)



# 領収書整理票

(議員名: 佐藤一志)

整理番号	11	経費項目	調査研究費	研修費	広報広聴費	要請陳情等活動費	会議費	資料作成費	資料購入費	事務所費	事務費	人件費
						○						

**領収証**  
 (チケット・カード・クーポン)  
 2017年11月21日  
 無線番号 1180号  
 乗車料金 ¥1370円

---

**計 1370円**

お忘れ物・お問合せは  
 カスタマーサポートデスクへ  
 TEL 0570 (08) 2151 平日9:00~17:00  
 **日本交通** 千住営業所  
 TEL 03 (3888) 2151  
 GPS)400-8145-116A

西知多道路の整備促進に関する要望交通費  
 東京駅⇒財務省(タクシー代)

県外活動報告書 番号4のとおり

按分率		按分後金額	
-----	--	-------	--

整理番号	12	経費項目	調査研究費	研修費	広報広聴費	要請陳情等活動費	会議費	資料作成費	資料購入費	事務所費	事務費	人件費
						○						



西知多道路の整備促進に関する要望交通費  
 東京⇒名古屋(新幹線)

県外活動報告書 番号4のとおり

按分率		按分後金額	
-----	--	-------	--

- ※ 領収書は重ならないように貼付すること。なお、領収書が大きい場合は、記入欄を一つにまとめたり、別添とすることも可能である。
- ※ 「整理番号」欄には出納簿の該当する整理番号を記載し、「経費項目」欄には該当する経費項目に○を記載すること。
- ※ 按分した場合は、按分率欄及び按分後金額欄に記載すること。

## 領収書整理票

(議員名: 佐藤一志)

整理番号	14	経費項目	調査研究費	研修費	広報広聴費	要請陳情等活動費	会議費	資料作成費	資料購入費	事務所費	事務費	人件費
											○	

別紙添付

タックシール:4,752

消しゴム:345

$(4,752+345) \times 0.8=4,077$

**事務用品費購入**

按分率	0.8	按分後金額	4,077円
-----	-----	-------	--------

整理番号	15	経費項目	調査研究費	研修費	広報広聴費	要請陳情等活動費	会議費	資料作成費	資料購入費	事務所費	事務費	人件費
										○		

別紙添付

$100,000 \times 0.8=80,000$

**事務所賃借料(12月分)**

按分率	0.8	按分後金額	80,000円
-----	-----	-------	---------

※ 領収書は重ならないように貼付すること。なお、領収書が大きい場合は、記入欄を一つにまとめたり、別添とすることも可能である。

※ 「整理番号」欄には出納簿の該当する整理番号を記載し、「経費項目」欄には該当する経費項目に○を記載すること。

※ 按分した場合は、按分率欄及び按分後金額欄に記載すること。

整理番号:14

# 領 収 証

No. \_\_\_\_\_

佐藤一志 様

29年 11月 22日

金 額	千	百	拾	万	千	百	拾	円
				¥	5	0	9	7

10 月分請求額
現金 〆
小切手 〆
手形 〆
振込 〆
相殺 〆

但 タキタ文具・事務用品代  
上記の金額領収致しました

文具・事務用品

## タキタ文具店

知多市南粕谷1丁目20-30  
電話<0569> 43 - 157  
FAX<0569> 42 - 3661

収入印紙

係 印	認 印

事務用品費購入代

整理番号:15

領 収 証

No. \_\_\_\_\_

200円 佐藤一志様 H29年11月26日

★100,000.-

但 家賃12月分

上記正に領収いたしました

内 訳	
税抜金額	
消費税額等(%)	

コクサウケ-1036

12月度事務所賃料

## 領収書整理票

(議員名: 佐藤一志)

整理番号	16	経費項目	調査研究費	研修費	広報広聴費	要請陳情等活動費	会議費	資料作成費	資料購入費	事務所費	事務費	人件費
											○	

別紙添付

$16,929 \times 0.8 = 13,543$

携帯電話代(10月分)

按分率	0.8	按分後金額	13,543円
-----	-----	-------	---------

整理番号	17	経費項目	調査研究費	研修費	広報広聴費	要請陳情等活動費	会議費	資料作成費	資料購入費	事務所費	事務費	人件費
											○	

別紙添付

$15,750 \times 0.8 = 12,600$

事務所コピー機レンタル料金(11月分)

按分率	0.8	按分後金額	12,600円
-----	-----	-------	---------

- ※ 領収書は重ならないように貼付すること。なお、領収書が大きい場合は、記入欄を一つにまとめたり、別添とすることも可能である。
- ※ 「整理番号」欄には出納簿の該当する整理番号を記載し、「経費項目」欄には該当する経費項目に○を記載すること。
- ※ 按分した場合は、按分率欄及び按分後金額欄に記載すること。

料金領収証 RECEIPT FOR SERVICES

2017年11月ご請求分(10月利用分)

佐藤 一志 様

KDDIをご利用いただきまして誠にありがとうございます。  
右記KDDI料金を11月27日ご指定の口座から  
振替させていただきます。

印紙税申告納  
付につき新宿  
税務署承認済

KDDI株式会社  
〒163-8003 東京都新宿区西新宿

ご請求コード	CUSTOMER CODE	
領収金額	AMOUNT RECEIVED	16,929円
うち消費税等	TAX	894円
金融機関名	FINANCIAL INSTITUTION	
支店名	BRANCH	
口座番号	ACCOUNT NUMBER	*****

北一機レンタル料金(11月分)

機番: 17

領収証

平素は格別のお引き立てを賜り厚く御礼申し上げます。  
下記金額を正に領収いたしました。

お客様名 佐藤 一志 様

お問合せ番号 4705153

ご契約者名 佐藤 一志 様

領収証 No. 20171206-00250  
2017年12月06日 発行

日立キヤピタルNE  
作成場所: 東京都港区

領収金額		領収日
15750 円	2017年11月27日	

振替 (又はお振込) 金融機関	名
	金融機関名
	支店番号
	支口番号
	支口名

※お客様の情報を保護するため、口座番号の一部を表示しておりません。

No	ご契約年月	ご契約番号	代表物件	当回数	残回数	領収金額(税込)円	明細	
							リース料 (又は賦払金)	事務手数料
1	2013年10月	1028-5015-0900-00	カラー複合機	50	10	15750	15000	0
2								
3								
4								
5								
6								
7								
8								
合計						15750 円	15000 円	0

【お知らせ】 ご不明な点がございましたら、誠に恐れ入りますが裏面のお問合せ先までご連絡を頂きますようお願い申し上げます。

※金額を訂正したものは無効とします。  
※再発行は致しません。

印紙税申告納付につき之を認済

# 領収書整理票

(議員名: 佐藤一志)

整理番号	18	経費項目	調査研究費	研修費	広報広聴費	要請陳情等活動費	会議費	資料作成費	資料購入費	事務所費	事務費	人件費
									○			

朝日新聞サービスセンター  
**ASA** 領収証  
 2017年11月分  
 11/27 竹内ビル  
 佐藤一志様

御用金番号  
13836

銘柄	部数	金額
朝日新聞 朝刊	1	¥3,086

合計  
**3,086 円**

上記金額正に領収いたしました。  
毎度有難うございます。

原田泰治 素朴画カレンダー  
 プレゼント中です!  
 お気軽にお問い合わせ下さい!

**ASA朝倉**  
 知多市南粕谷新海4-2  
 TEL 0120-351-205  
 FAX 0569-42-3031

新聞代

按分率	按分後金額
-----	-------

整理番号	19	経費項目	調査研究費	研修費	広報広聴費	要請陳情等活動費	会議費	資料作成費	資料購入費	事務所費	事務費	人件費
									○			

**ASA** 領収証  
 2017年11月分  
 竹内ビル 2F  
 お問合せNo. 3902  
 ( 9 ) 267.00集金  
 11/27  
 佐藤一志様

銘柄名	部数	金額	備考
毎日新聞 (朝刊)	1	3,086	

合計金額  
**3,086 円**

日頃は、中日新聞をご愛読頂き誠に有難うございます。購読料は自動支払いサービスもご利用いただけます。お申込は店又は集金人にご連絡下さい。

中日新聞 知多新  
 (有) 阿知波新  
 知多市新知台1丁目  
 TEL 0562-55-395

新聞代

按分率	按分後金額
-----	-------

- ※ 領収書は重ならないように貼付すること。なお、領収書が大きい場合は、記入欄を一つにまとめたり、別添とすることも可能である。
- ※ 「整理番号」欄には出納簿の該当する整理番号を記載し、「経費項目」欄には該当する経費項目に○を記載すること。
- ※ 按分した場合は、按分率欄及び按分後金額欄に記載すること。



## 領収書整理票

(議員名: 佐藤一志)

整理番号	20	経費項目	調査研究費	研修費	広報広聴費	要請陳情等活動費	会議費	資料作成費	資料購入費	事務所費	事務費	人件費
					○							

別紙添付

14,575 × 0.8 = 11,660

ホームページ利用料(10月分)

按分率	0.8	按分後金額	11,660円
-----	-----	-------	---------

整理番号	21	経費項目	調査研究費	研修費	広報広聴費	要請陳情等活動費	会議費	資料作成費	資料購入費	事務所費	事務費	人件費
									○			

別紙添付

新聞代

按分率		按分後金額	
-----	--	-------	--

- ※ 領収書は重ならないように貼付すること。なお、領収書が大きい場合は、記入欄を一つにまとめたり、別添とすることも可能である。
- ※ 「整理番号」欄には出納簿の該当する整理番号を記載し、「経費項目」欄には該当する経費項目に○を記載すること。
- ※ 按分した場合は、按分率欄及び按分後金額欄に記載すること。

整理番号:20

ホームページ利用料(10月分)

〒478-0017  
愛知県知多市新知字大内38-1 竹内ビル2F

さとう一志

TEL : 0562-54-2888  
FAX : 0562-54-2889

2017年11月28日

スクエアワークス

〒478-0017

愛知県知多市新知椿65-1-805  
TEL : 0562-38-5852

FAX :

URL : <http://www.squareworks.net/>  
Mail : [info@squareworks.net](mailto:info@squareworks.net)

案件番号:

領 収 書

件名 : ホームページ利用料(2017年10月ご利用分)

領収金額 ￥ 14,575

お支払い方法:口座振替

整理番号:21

新聞購読料 領収証

佐藤 一志 様

ご購入ありがとうございます。  
下記金額を正に領収いたしました。

11/28

2017年11月分 領収日 月 日

領収金額 ¥1,887

品名	定価(税込)	部数	金額

その他購読料等 領収証

品名	定価(税込)	部数	金額
公明新聞	1,887	1	1,887

販売店 結城 一夫  
住所 知多郡阿久比町宮津山田129  
TEL 0569-48-6146 FAX 0569-48-6007

お申込No. 23117-28790(722)

新聞代

## 領収書整理票

(議員名: 佐藤一志)

整理番号	23	経費項目	調査研究費	研修費	広報広聴費	要請陳情等活動費	会議費	資料作成費	資料購入費	事務所費	事務費	人件費
									○			

佐藤 一志 様

新聞・雑誌名  
日刊「しんぶん赤旗」

部数 金額  
1 3,497

安倍9条改憲NOの署名に御協力をおねが  
いします。

領 収 書

3,497 円

2017 年 11 月分

上記の金額たしかにいただきました。  
ありがとうございました。

半田市亀崎北浦町1-53  
「赤旗」知多出張所  
TEL 0569-29-2011

領収日 11/30 投者

新聞代

按分率		按分後金額	
-----	--	-------	--

整理番号	24	経費項目	調査研究費	研修費	広報広聴費	要請陳情等活動費	会議費	資料作成費	資料購入費	事務所費	事務費	人件費
									○			

別 紙 添 付

新聞代

按分率		按分後金額	
-----	--	-------	--

- ※ 領収書は重ならないように貼付すること。なお、領収書が大きい場合は、記入欄を一つにまとめたり、別添とすることも可能である。
- ※ 「整理番号」欄には出納簿の該当する整理番号を記載し、「経費項目」欄には該当する経費項目に○を記載すること。
- ※ 按分した場合は、按分率欄及び按分後金額欄に記載すること。

整理番号:24

**領収書(口座振替払込用)**

八幡新町2丁目 13-36

佐藤 一志 様

2017年11月分

お問合せNo. 10540

( 620) 277.00自振

銘柄名	部数	金額	備考
中日新聞(朝刊)	1	3,086	

合計金額  
**3,086** 円

毎度ご購入有難うございます。  
上記の金額正に領収致しました。

中日劇場のチケットを販売しております  
お申込みは当店まで  
TEL 0120-55-1288

中日新聞  
**中日新聞谷新聞店**

朝倉団地専売所 ☎(0562)98122  
知多市にしのみ台1丁目2309-11  
東ヶ丘専売所 ☎(0569)48-5216  
知多郡阿久比町大字福住字高根台18-5  
正木専売店 ☎(052)671-3327  
名古屋市中央区正木4丁目10-23

新聞代

# 領収書整理票

(議員名: 佐藤一志)

整理番号	25	経費項目	調査研究費	研修費	広報広聴費	要請陳情等活動費	会議費	資料作成費	資料購入費	事務所費	事務費	人件費
									○			

## 領収書

区域009 金戸0032 お問合せNo 00596

お名前 佐藤 一志 様

新知字大内38-1

竹内ビル2F

29年 11月分

銘	柄	部数	本体	消費税	合計
1	読売新聞	1			3,093
2					
3					
合 計					3,093円

◇左記の通り領収しました

領収日 29年 11月 20日

読売センター知多南  
常滑市金山字六治68

TEL 0569-42-6551



※裏面もあわせて内容を十分お読みください。

新聞代

按分率	按分後金額
-----	-------

整理番号	経費項目	調査研究費	研修費	広報広聴費	要請陳情等活動費	会議費	資料作成費	資料購入費	事務所費	事務費	人件費

按分率	按分後金額
-----	-------

- ※ 領収書は重ならないように貼付すること。なお、領収書が大きい場合は、記入欄を一つにまとめたり、別添とすることも可能である。
- ※ 「整理番号」欄には出納簿の該当する整理番号を記載し、「経費項目」欄には該当する経費項目に○を記載すること。
- ※ 按分した場合は、按分率欄及び按分後金額欄に記載すること。

# 領収書整理票

(議員名: 佐藤一志)

整理番号	3	経費項目	調査研究費	研修費	広報広聴費	要請陳情等活動費	会議費	資料作成費	資料購入費	事務所費	事務費	人件費
											○	

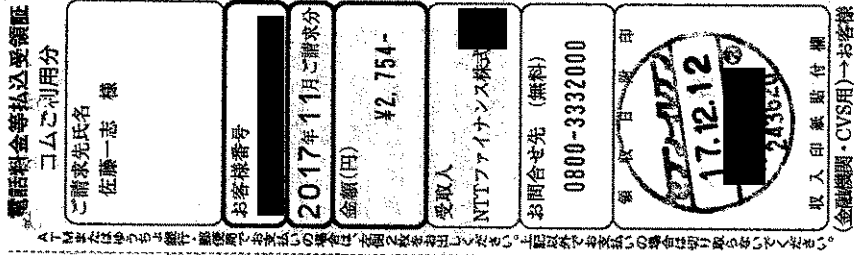

$2,754 \times 0.8 = 2,203$

インターネットプロバイダ料金(9・10月分)

按分率	0.8	按分後金額	2,203円
-----	-----	-------	--------

整理番号	4	経費項目	調査研究費	研修費	広報広聴費	要請陳情等活動費	会議費	資料作成費	資料購入費	事務所費	事務費	人件費
										○		

別紙添付

$33,442 \times 0.8 = 26,753$

事務所管理運営費(11月分電気代)

按分率	0.8	按分後金額	26,753円
-----	-----	-------	---------

- ※ 領収書は重ならないように貼付すること。なお、領収書が大きい場合は、記入欄を一つにまとめたり、別添とすることも可能である。
- ※ 「整理番号」欄には出納簿の該当する整理番号を記載し、「経費項目」欄には該当する経費項目に○を記載すること。
- ※ 按分した場合は、按分率欄及び按分後金額欄に記載すること。

整理番号:4

**振替払込請求書兼受領証 (振込金受領証) (291108)**

<small>口座記号</small>	<small>加入者名</small> 中部電力株式会社
平成 29年11月分ご使用期間 10月 6日~11月 7日 (日程 05)	
<small>千 百 十 万 千 百 十 円</small>	<small>消費税等相当額(再掲)</small>
金額	2477 円
ご依頼人氏名 佐藤 一志 様	
<small>お客さま番号・契約種別</small>	<small>容 量</small>
<small>従量電灯B</small>	A 60
<small>低圧電力</small>	kW 11
<small>ご使用量</small>	<small>上記金額の内訳(円)</small>
kWh 665	18011
kWh 266	15431

お支払期日は **12月 8日** です。お支払期日を過ぎてお支払いいただいた場合は、延滞利息(年利10%)を、お支払いの日以降の料金とあわせてご請求いたします。ただし、ご家庭や商店など低圧の電気をお使いいただいているお客さまが、お支払期日の翌日から10日目までにお支払いいただいた場合は、延滞利息を申し受けません。

払込用紙の有効期限は **12月28日** となっております。

中部電力株式会社 常滑

0120-985-741  
(携帯電話・PHSからもご利用いただけます。)

日 附 印



(ゆうちょ銀行)

この受領証は、大切に保管してください。

本証により当社の集金員が集金することはありません。裏面もごらんください。

事務所電気代(11月分)



## 領収書整理票

(議員名: 佐藤一志)

整理番号	5	経費項目	調査研究費	研修費	広報広聴費	要請陳情等活動費	会議費	資料作成費	資料購入費	事務所費	事務費	人件費
											○	

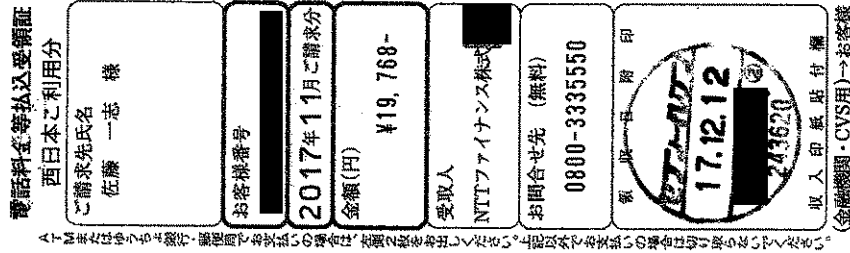

(19,768-5,240(電報代)) × 0.8 = 11,622

事務所電話代(11月分)

按分率	0.8	按分後金額	11,622円
-----	-----	-------	---------

整理番号	6	経費項目	調査研究費	研修費	広報広聴費	要請陳情等活動費	会議費	資料作成費	資料購入費	事務所費	事務費	人件費
											○	

別紙添付

29,916 × 0.8 = 23,932

車両リース料(29年12月分)

按分率	0.8	按分後金額	23,932円
-----	-----	-------	---------

- ※ 領収書は重ならないように貼付すること。なお、領収書が大きい場合は、記入欄を一つにまとめたり、別添とすることも可能である。
- ※ 「整理番号」欄には出納簿の該当する整理番号を記載し、「経費項目」欄には該当する経費項目に○を記載すること。
- ※ 按分した場合は、按分率欄及び按分後金額欄に記載すること。

印 紙 収 入

領 収 書

No.A 000190

平成29年12月26日

佐藤一志 殿

4 2 9 9 1 6

(1/4引落)

但しリース料 平成29年12月分

上記金額正に受領いたしました

※	現 金				
※	小切手( )				
※	手 形( )				
	口座振替			29916	

扱 者



東洋リース株式会社  
 名古屋市千種区今井  
 川島第一ビル1階  
 TEL:052-744-1128

注) 金額を訂正したものと及び社印、扱者印なきものは無効。  
 自動車保険料は保険会社の領収証到達以後は無効とします。

# 領収書整理票

(議員名: 佐藤一志)

整理番号	7	経費項目	調査研究費	研修費	広報広聴費	要請陳情等活動費	会議費	資料作成費	資料購入費	事務所費	事務費	人件費
											○	

別紙添付

フラットファイル:680       $(680+816) \times 0.8=1,196$   
 カンオテープ:816

**事務用品費購入**

按分率	0.8	按分後金額	1,196円
-----	-----	-------	--------

整理番号	8	経費項目	調査研究費	研修費	広報広聴費	要請陳情等活動費	会議費	資料作成費	資料購入費	事務所費	事務費	人件費
		○										

別紙添付

14,580-11,260(費用弁償他)=3,320  
 港湾部会勉強会他  
**ETC通行料(10月分)**

按分率		按分後金額	
-----	--	-------	--

- ※ 領収書は重ならないように貼付すること。なお、領収書が大きい場合は、記入欄を一つにまとめたり、別添とすることも可能である。
- ※ 「整理番号」欄には出納簿の該当する整理番号を記載し、「経費項目」欄には該当する経費項目に○を記載すること。
- ※ 按分した場合は、按分率欄及び按分後金額欄に記載すること。



整理番号:8

領 収 証

No.104532

佐藤 一 様

2017年12月18日

契約番号又は  
会員番号 [REDACTED] 契約日(入金日) 2012 年 4 月 6 日

領 収 金 額		4	1	4	5	8	0	円
内 訳	ショッピング分			1	4	5	8	0 円
	元金・手数料			1	4	5	8	0 円
	遅延損害金							0 円
	①融資分(カードローン分除く)							円
	元 金							円
	利 息							円
	遅延損害金							円
	②カードローン分							円
	元 金							円
	利 息							円
遅延損害金							円	
諸 費 用								円
①融資分充当後残高*								円
②カードローン分充当後残高*								円

\* 1 月 9 日現在の残高を基に計算しております。  
(融資契約内容)

種 目	契約年月日	貸 付 金 額						円
①融資分 (カードローン分除く) 対象となるご利用 が6件以上の 場合別紙に記 載いたします。	年 月 日							円
	年 月 日							円
	年 月 日							円
	年 月 日							円
種 目	ご利用日	貸 付 残 高						円
②カードローン分	年 月 日							円

但し、2017年12月分セゾクレジット(ETC利用料)として口座振替に付

該当金種に○印を付けて下さい。

入 金 種 目	1. 現金	2. 小切手	3. 手 形	4. その他
	支払期日: No.	支払期日: No.	支払期日: No.	支払期日: No.

\*小切手、手形につきましては、決済された段階で入金扱いとさせていただきます。  
\*金額を訂正したもの、抜者印のないもの及び複写記入でないものは無効とします。  
日頃は格別のお引立てを賜り厚く御礼申し上げます。  
上記の金額正に領収いたしました。



〒451-6014 名古屋市西区牛島町6番1号  
登録番号 東海財務局長(10)第00172

取 扱 部 署  
〒460 名古屋市中区第二Eビル21号  
-0003 NTTデータ伏見ビル本館  
入金引当グループ

抜者印



収 入  
印 紙

ETC使用料(10月分)



# 領収書整理票

(議員名: 佐藤一志)

整理番号	9	経費項目	調査研究費	研修費	広報広聴費	要請陳情等活動費	会議費	資料作成費	資料購入費	事務所費	事務費	人件費
		○										

## 別紙添付

(12,618-9,707(費用弁償等)) × 0.8 = 2,328

港湾部会勉強会他

政務活動 燃料費(11月分)

按分率	0.8	按分後金額	2,328円
-----	-----	-------	--------

整理番号	10	経費項目	調査研究費	研修費	広報広聴費	要請陳情等活動費	会議費	資料作成費	資料購入費	事務所費	事務費	人件費
									○			

### 領 収 証

竹内ビル 2F

佐藤一志 様

2017年12月分

お問合せNo. 3902

( 9 ) 267.00集金

銘柄名	部数	金額	備考
毎日新聞(朝刊)	1	3,086	

合計金額
3,086 円

日頃は、中日新聞をご愛読頂き誠に有難うございます。購読料は自動支払いサービスもご利用いただけます。お申込は店又は集金人にご連絡下さい。

中日新聞 知多新

(有) 阿知波新

知多市新知台1丁  
TEL 0562-55-399

新聞代

按分率		按分後金額
-----	--	-------

- ※ 領収書は重ならないように貼付すること。なお、領収書が大きい場合は、記入欄を一つにまとめたり、別添とすることも可能である。
- ※ 「整理番号」欄には出納簿の該当する整理番号を記載し、「経費項目」欄には該当する経費項目に○を記載すること。
- ※ 按分した場合は、按分率欄及び按分後金額欄に記載すること。

# 領収書

領収書番号 110301120

前月ご請求額	当月ご入金額	差引繰越額	当月お買上額
19129	19129	0	12618

ご入金  
予定日 29年 12月 20日

お客様コード

知多市新知字大内38-1

竹内ビル2F

佐藤 一志 様

岡徳石油 株式会社  
朝倉 給油所  
☎ 0562-3

本領収書に係印の無きもの又は、金額訂正のあるものは無効と致します。

収入  
印紙

金額 12618

正に領収いたしました。  
年 20 月 20 日

現金 0	小切手 1
振込 2	相殺 3
4	その他 5

係印



## 領収書整理票

(議員名: 佐藤一志)

整理番号	11	経費項目	調査研究費	研修費	広報広聴費	要請陳情等活動費	会議費	資料作成費	資料購入費	事務所費	事務費	人件費
										○		

別紙添付

$100,000 \times 0.8 = 80,000$

事務所賃借料(1月分)

按分率	0.8	按分後金額	80,000円
-----	-----	-------	---------

整理番号	12	経費項目	調査研究費	研修費	広報広聴費	要請陳情等活動費	会議費	資料作成費	資料購入費	事務所費	事務費	人件費
											○	

別紙添付

$4,937 \times 0.8 = 3,949$

事務所コピーチャージ代(11月分)

按分率	0.8	按分後金額	3,949円
-----	-----	-------	--------

- ※ 領収書は重ならないように貼付すること。なお、領収書が大きい場合は、記入欄を一つにまとめたり、別添とすることも可能である。
- ※ 「整理番号」欄には出納簿の該当する整理番号を記載し、「経費項目」欄には該当する経費項目に○を記載すること。
- ※ 按分した場合は、按分率欄及び按分後金額欄に記載すること。

整理番号:11

領収証

No. \_\_\_\_\_

H29年12月22日

佐藤一志様

★100,000.-

世帯貸H30年1月分

上記正に領収いたしました

内 訳	
税抜金額	
消費税額等(%)	

22B 27-1035

1月度事務所賃料



## 領収書整理票

(議員名: 佐藤一志)

整理番号	13	経費項目	調査研究費	研修費	広報広聴費	要請陳情等活動費	会議費	資料作成費	資料購入費	事務所費	事務費	人件費
											○	

別紙添付

18,100 × 0.8 = 14,480

携帯電話代(11月分)

按分率	0.8	按分後金額	14,480円
-----	-----	-------	---------

整理番号	14	経費項目	調査研究費	研修費	広報広聴費	要請陳情等活動費	会議費	資料作成費	資料購入費	事務所費	事務費	人件費
											○	

別紙添付

2,520 × 0.8 = 2,016

事務所NHK受信料(10月・11月分)

按分率	0.8	按分後金額	2,016円
-----	-----	-------	--------

- ※ 領収書は重ならないように貼付すること。なお、領収書が大きい場合は、記入欄を一つにまとめたり、別添とすることも可能である。
- ※ 「整理番号」欄には出納簿の該当する整理番号を記載し、「経費項目」欄には該当する経費項目に○を記載すること。
- ※ 按分した場合は、按分率欄及び按分後金額欄に記載すること。

料金領収証 RECEIPT FOR SERVICES

2017年12月ご請求分 ( 11 月利用分 )

佐藤 一志 様

KDDIをご利用いただきまして誠にありがとうございます。  
右記KDDI料金を12月25日ご指定の口座から  
振替させていただきます。



ご請求コード	CUSTOMER CODE	
領収金額	AMOUNT RECEIVED	18,100円
うち消費税等	TAX	888円

印紙税申告納  
付につき新宿  
税務署承認済

KDDI株式会社  
〒163-8003 東京都新宿区西新宿  
Dビル

金融機関名	FINANCIAL INSTITUTION	
支店名	BRANCH	
口座番号	ACCOUNT NUMBER	*****

整理番号:14

 放送受信料領収証		
佐藤一志事務所 様		
お客様番号	振替日	平成29年12月26日
領収金額 (消費税を含みます)	お支払期間	
2,520 円	平成29年12月 ~ 平成30年 1月	
	件数	
	地上契約 1	
取扱金融機関	次回振替予定日	
口座番号等の表示を希望されるお客様はご連絡ください	平成30年 2月26日	
上記放送受信料を口座振替により領収いたしました。		
日本放送協		
NHKホームページ		
<input type="checkbox"/> パソコン	<a href="http://nhk.jp">http://nhk.jp</a>	
<input type="checkbox"/> 携 帯	メニュー ▶ TV ▶ NHK .....>	
		
お問い合わせ先 (電話番号のかけ間違いのないようご注意ください。)		
受信料関係のお問い合わせ	0570-077-077	
転居等のお届け(フリーダイヤル)	0120-151515	
放送番組についてのご照会	052-952-7111	
転居や衛星契約への変更のお届けはインターネットをぜひご利用ください。 <a href="http://nhk.jp/jushinryo">http://nhk.jp/jushinryo</a> (24時間いつでも簡単に手続きできます。)		
IP電話等をご使用の方で、フリーダイヤル等ご利用いただけない場合は、 050-3786-5003をご利用ください。		
受信料のお支払いありがとうございました。		

NHK受信料

# 領収書整理票

(議員名: 佐藤一志)

整理番号	15	経費項目	調査研究費	研修費	広報広聴費	要請陳情等活動費	会議費	資料作成費	資料購入費	事務所費	事務費	人件費
									○			

別紙添付

新聞代

按分率	按分後金額

整理番号	16	経費項目	調査研究費	研修費	広報広聴費	要請陳情等活動費	会議費	資料作成費	資料購入費	事務所費	事務費	人件費
									○			

H29.12.27

朝日新聞サービスセンター

## ASA 領収証

2017年12月分

竹内ビル

佐藤 一志 様

領収番号 13836

銘柄	部数	金額
朝日新聞 朝刊	1	¥3,086

合計

3,086 円

上記金額正に領収いたしました。  
毎度有難うございます。

ASA朝倉

知多市南粕谷新海4-  
TEL 0120-351-205  
FAX 0569-42-3031

新聞代

按分率	按分後金額

- ※ 領収書は重ならないように貼付すること。なお、領収書が大きい場合は、記入欄を一つにまとめたり、別添とすることも可能である。
- ※ 「整理番号」欄には出納簿の該当する整理番号を記載し、「経費項目」欄には該当する経費項目に○を記載すること。
- ※ 按分した場合は、按分率欄及び按分後金額欄に記載すること。

整理番号:15

新聞購読料 領収証

佐藤 一志 様

ご購入ありがとうございます。  
下記金額を正に領収いたしました。

2017年12月分

領収日 12月26日

領収金額	¥1,887
------	--------

品名	定価(税込)	部数	金額

その他購読料等 領収証

品名	定価(税込)	部数	金額
公明新聞	1,887	1	1,887

販売店 古庄 公明  
住所 東海市加木屋町2丁目62-2  
TEL 0562-74-1500 FAX 0562-74-1501

お申込No. 23140-15144(790)

新聞代



# 領収書整理票

(議員名: 佐藤一志)

整理番号	17	経費項目	調査研究費	研修費	広報広聴費	要請陳情等活動費	会議費	資料作成費	資料購入費	事務所費	事務費	人件費
									○			



## 領収書

区域009 全戸0032 お問合せNo 00596

お名前 佐藤 一志 様  
 新知字天内38-1  
 竹内ビル2F  
 29年 12月分

銘	柄	部数	本体	消費税	合計
1	読売新聞	1			3,093
2					
3					
合 計					3,093円

◇左記の通り領収しました

領収日 29年12月27日

読売センター知多南  
 常滑市金山字六治68

Tel 0569-42-6551



※裏面もあわせて内容を十分ご確認ください。

新聞代

按分率		按分後金額	
-----	--	-------	--

整理番号	18	経費項目	調査研究費	研修費	広報広聴費	要請陳情等活動費	会議費	資料作成費	資料購入費	事務所費	事務費	人件費
											○	

## 別紙添付

$15,750 \times 0.8 = 12,600$

事務所コピー機レンタル料金(12月分)

按分率	0.8	按分後金額	12,600円
-----	-----	-------	---------

- ※ 領収書は重ならないように貼付すること。なお、領収書が大きい場合は、記入欄を一つにまとめたり、別添とすることも可能である。
- ※ 「整理番号」欄には出納簿の該当する整理番号を記載し、「経費項目」欄には該当する経費項目に○を記載すること。
- ※ 按分した場合は、按分率欄及び按分後金額欄に記載すること。

領 収 証

平素は格別のお引き立てを賜り厚く御礼申し上げます。  
下記金額を正に領収いたしました。

お客様名 佐藤 一志 様

お問合せ番号 4705153

ご契約者名 佐藤 一志 様

領収証No. 20180112-00256  
2018年01月12日 発行

日立キヤピタルNB  
作成場所：東京都港区

領収金額	領収日
15750 円	2017年 12月 27日

金融機関名	振替(又はお振込)金融機関
支店番号	
口座番号	****
外字	外字

※お客様の情報を保護するため、口座番号の一部を表示しておりません。

No	ご契約年月	ご契約番号	代表物件	当回数	残回数	領収金額(税込)円	明 細	
							リース料 (又は賦私金)	事務手数料
1	2013年 10月		カラ一複合機	51	9	15750	15000	0
2								
3								
4								
5								
6								
7								
8								
合計						15750	15000	0

【お知らせ】ご不明な点がございましたら、誠に恐れ入りますが表面のお問合せ先までご連絡を頂きますようお願い申し上げます。

※金額を訂正したものは無効とします。  
※再発行は致しません。

印紙税申告納  
付につき  
税務署承認済

# 領収書整理票

(議員名: 佐藤一志)

整理番号	19	経費項目	調査研究費	研修費	広報広聴費	要請陳情等活動費	会議費	資料作成費	資料購入費	事務所費	事務費	人件費
									○			

佐藤 一志

様

新聞・雑誌名  
日刊「しんぶん赤旗」

部数 金額  
1 3,497



領 収 書

3,497 円

2017 年 12 月分

上記の金額たしかにいただきました。  
ありがとうございました。

半田市亀崎北浦町1-53  
「赤旗」知多出張所  
TEL 0569-29-2011

安倍9条改憲NOの署名に御協力をおねがいします。

領収日 12/28 扱者

新聞代

按分率	按分後金額

整理番号	20	経費項目	調査研究費	研修費	広報広聴費	要請陳情等活動費	会議費	資料作成費	資料購入費	事務所費	事務費	人件費
					○							

別 紙 添 付

14,575 × 0.8 = 11,660

ホームページ利用料(11月分)

按分率	按分後金額
0.8	11,660円

- ※ 領収書は重ならないように貼付すること。なお、領収書が大きい場合は、記入欄を一つにまとめたり、別添とすることも可能である。
- ※ 「整理番号」欄には出納簿の該当する整理番号を記載し、「経費項目」欄には該当する経費項目に○を記載すること。
- ※ 按分した場合は、按分率欄及び按分後金額欄に記載すること。

T478-0017

愛知県知多市新知字大内38-1 竹内ビル2F

さとう一志

御中

スクエアワークス

2017年12月28日



T478-0017

愛知県知多市新知樺65-1-805

TEL : 0562-38-5852

FAX :

TEL : 0562-54-2888

FAX : 0562-54-2889

URL : <http://www.squareworks.net/>

Mail : [info@squareworks.net](mailto:info@squareworks.net)

案件番号:

領 収 書

姓名: ホームページ利用料(2017年11月ご利用分)

領収金額 ￥

14,575

お支払い方法: 口座振替

# 領収書整理票

(議員名: 佐藤一志)

整理番号	21	経費項目	調査研究費	研修費	広報広聴費	要請陳情等活動費	会議費	資料作成費	資料購入費	事務所費	事務費	人件費
										○		

別紙添付

33,070 × 0.8 = 26,456

事務所管理運営費(12月分電気代)

按分率	0.8	按分後金額	26,456円
-----	-----	-------	---------

整理番号	23	経費項目	調査研究費	研修費	広報広聴費	要請陳情等活動費	会議費	資料作成費	資料購入費	事務所費	事務費	人件費
									○			

別紙添付

新聞代

按分率		按分後金額	
-----	--	-------	--

- ※ 領収書は重ならないように貼付すること。なお、領収書が大きい場合は、記入欄を一つにまとめたり、別添とすることも可能である。
- ※ 「整理番号」欄には出納簿の該当する整理番号を記載し、「経費項目」欄には該当する経費項目に○を記載すること。
- ※ 按分した場合は、按分率欄及び按分後金額欄に記載すること。

整理番号:21

振替払込請求書兼受領証 (振込金受領証)(291207)

口座記号番号	[REDACTED]				加入者名	中部電力株式会社	
平成29年12月分	ご使用期間		11月 8日~12月 6日 (日種 05)				
金額	千 百 十 万 千 百 十 円				消費税等相当額(再掲)		
	3 3 0 7 0				2449.円		
ご依頼人氏名							
佐藤 一志 様							
お客さま番号・契約種別		容量	ご使用量	上記金額の内訳(円)			
[REDACTED]		A	kWh				
従量電灯B		60	512	13898			
[REDACTED]		kW	kWh				
低圧電力		11	538	19172			
[REDACTED]							

この受領証は大切に保管してください。

本証により当社の集金員が集金することはありません。裏面をごらんください。

お支払期日は **1月9日** です。お支払期日を過ぎてお支払いいただいた場合は、延滞利息(年利10%)を、お支払いの日以降の料金とあわせてご請求いたします。  
 ただし、ご家庭や商店など低圧の電気をお使いいただいているお客さまが、お支払期日の翌日から10日目までにお支払いいただいた場合は、延滞利息を申し受けません。  
 払込用紙の有効期限は **1月29日** となっております。

中部電力株式会社 常滑

**0120-985-741**  
 (携帯電話・PHSからもご利用いただけます。)

(ゆうちょ銀行)

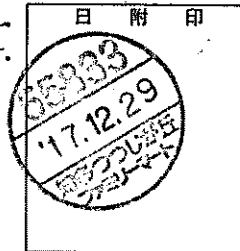

事務所電気代(12月分)

整理番号:23

**領収書(口座振替払込用)**

八幡新町2丁目 13-36

2017年12月分

お問合せNo. 10540

(620) 277.00自振

佐藤 一志 様

12/  
30支払

銘柄名	部数	金額	備考
中日新聞(朝刊)	1	3,086	

合計金額  
**3,086** 円

毎度ご購入有難うございます。  
上記の金額正に領収致しました。

ご愛読ありがとうございました。  
来年もどうぞよろしくお願ひします。

中日新聞  
**中日新聞谷新聞店**

朝倉団地専売所 ☎(0562)581252  
知多市にしの台1丁目2309-11  
東ヶ丘専売所 ☎(0569)48-5216  
知多郡阿久比町大字福住字高根台18-5  
正木専売店 ☎(052)671-3327  
名古屋市中区正木4丁目10-23

新聞代

# 領収書整理票

(議員名: 佐藤一志)

整理番号	3	経費項目	調査研究費	研修費	広報広聴費	要請陳情等活動費	会議費	資料作成費	資料購入費	事務所費	事務費	人件費
										○		

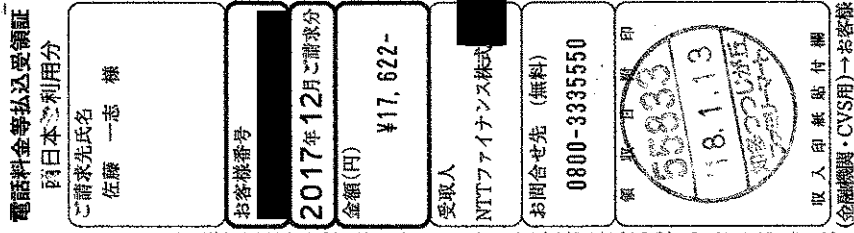

$(17,622 - 4,020(\text{電報代})) \times 0.8 = 10,881$

事務所電話代(12月分)

按分率	0.8	按分後金額	10,881円
-----	-----	-------	---------

整理番号	4	経費項目	調査研究費	研修費	広報広聴費	要請陳情等活動費	会議費	資料作成費	資料購入費	事務所費	事務費	人件費
										○		

別紙添付

$29,916 \times 0.8 = 23,932$

車両リース料(30年1月分)

按分率	0.8	按分後金額	23,932円
-----	-----	-------	---------

- ※ 領収書は重ならないように貼付すること。なお、領収書が大きい場合は、記入欄を一つにまとめたり、別添とすることも可能である。
- ※ 「整理番号」欄には出納簿の該当する整理番号を記載し、「経費項目」欄には該当する経費項目に○を記載すること。
- ※ 按分した場合は、按分率欄及び按分後金額欄に記載すること。



整理番号:4

印 収  
紙 入

# 領 収 書

No. A 000196

平成30年 | 月3 | 日

佐藤 一志 殿

¥29916

(¥引落し)

車両  
但し リース料 平成30年1月分

上記金額正に受領いたしました

※	現 金				
※	小切手( )				
※	手 形( )				
	口座振替		29916		



東洋リース  
名古屋市千種区今  
川島第一ビル1階  
TEL(052)744-112

扱 者

注) 金額を訂正したもの及び社印、扱者印なきものは無効。  
自動車保険料は保険会社の領収証到達以後は無効とします。

車両リース料

## 領収書整理票

(議員名: 佐藤一志)

整理番号	5	経費項目	調査研究費	研修費	広報広聴費	要請陳情等活動費	会議費	資料作成費	資料購入費	事務所費	事務費	人件費
		○										

別紙添付

13,320-3,080(費用弁償他)=10,240  
 あいち航空ミュージアム開所式等  
 ETC通行料(11月分)

按分率	按分後金額

整理番号	6	経費項目	調査研究費	研修費	広報広聴費	要請陳情等活動費	会議費	資料作成費	資料購入費	事務所費	事務費	人件費
											○	

別紙添付

コピー用紙:5,680      $(5,680+1,323+61) \times 0.8=5,651$   
 スティックのり:1,323  
 ゼムクリップ:61

事務用品費購入

按分率	按分後金額
0.8	5,651円

- ※ 領収書は重ならないように貼付すること。なお、領収書が大きい場合は、記入欄を一つにまとめたり、別添とすることも可能である。
- ※ 「整理番号」欄には出納簿の該当する整理番号を記載し、「経費項目」欄には該当する経費項目に○を記載すること。
- ※ 按分した場合は、按分率欄及び按分後金額欄に記載すること。

整理番号:5

領 収 証

No. 106881

佐藤 一志 様

2018年1月17日

契約番号又  
会員番号

[Redacted]

契約日(入会日) 2012年4月16日

領 収 金 額		4	1	3	3	2	0	円
内 訳	ショッピング分		1	3	3	2	0	円
	元金・手数料		1	3	3	2	0	円
	遅延損害金						0	円
	①融資分(カードローン分除く)							円
	元 金							円
	利 息							円
	遅延損害金							円
	②カードローン分							円
	元 金							円
	利 息							円
遅延損害金							円	
諸 費 用								円
①融資分充当後残高*								円
②カードローン分充当後残高*								円

\* 月 日現在の残高を基に計算しております。

(融資契約内容)

種 目	契約年月日	貸 付 金 額
①融資分 (カードローン分除く) 対象となるご利用 が6件以上の 場合別紙に記 載いたします。	年 月 日	円
	年 月 日	円
	年 月 日	円
	年 月 日	円
	年 月 日	円
種 目	ご利用日	貸 付 残 高
②カードローン分	年 月 日	円

但し、2018年11月分カード代金(ETC利用料)として口座振替に引当

入金 種 目	該当金種に○印を付けて下さい。			
	1. 現金	2. 小切手	3. 手 形	④その他
	支払期日:	年 月 日	支払期日:	年 月 日
	No.		No.	

\*小切手、手形につきましては、決済された段階で入金扱いとさせていただきます。  
\*金額を訂正したもの、抜者印のないもの及び複写記入でないものは無効とします。  
日頃は格別のお引立てを賜り厚く御礼申し上げます。  
上記の金額正に領収いたしました。

トヨタファイナンス株式会社

〒451-6014 名古屋市中区西牛島町6番1号  
登録番号 東海財務局長 (10) 第00172

取 扱 部 署  
〒459 名古屋市中区錦二丁目17番21号  
-6533 NTTデータ松見ビル本館  
入金引当グループ

扱者印

収 入  
印 紙

ETC使用料(11月分)



478-0052

愛知県 知多市 八幡新町 2丁目13-36

親展

佐藤 一志 様

224225066864200731

1511 0022395#



### カードご利用代金明細書

**お問い合わせ先** ※お手元にカードをご用意のうえ、お電話ください。  
(一部ご利用いただけないお電話・機種がございます。)

**[各種お問い合わせ先]** 9:00~17:30 年中無休 (年末年始を除く)

- インフォメーションデスク TEL 052-239-2511
- ※お問い合わせは本人会員さまからお願います。電話番号のおかけ間違いにご注意ください。
- [自動音声応答サービス]** 24時間・年中無休
- 資料請求サービス フリーコール TEL 0800-700-2733
- 携帯・PHSからもご利用いただけます。
- [ホームページアドレス]** [Redacted]

カードの紛失・盗難のご連絡 <24時間・年中無休> TEL 052-239-2811

**トヨタファイナンス株式会社**  
名古屋市中区錦2丁目17番21号  
NTTデータ伏見ビル別館  
東海財務局長 (10) 第00172号

② ← 矢印部分よりゆっくりに開いてください。水に濡れている場合は十分に乾燥させてから開いてください。 → ①

### カードご利用代金明細書

※12月26日以降の支払方法変更・繰上返済入金分・返品分等につきましては本明細には反映されておりませんのでご了承ください。

カード名称	[Redacted]	V:Visa, M:Master Card, J:JCB
会員番号	XX-XXXX-	
金融機関	[Redacted]	支店 [Redacted]
口座番号	XXX	口座名義 佐藤 一志 様

2017年12月31日 発行 裏面も開けてご確認ください。

お支払日	2018年1月17日
ご請求金額合計	13,320円

本カード契約以外に同一お支払日・同一口座の弊社ご契約がある場合、原則、まとめて口座よりお引き落としいたします。あらかじめご了承ください。  
左記ご指定口座よりお支払日にお引き落としいたします。お引落日前日迄にご用意下さい。

ご利用年月日	ご利用店名	ポイント	ご利用金額(円)	お支払方法 / 今回回数	今回ご請求金額(円)	摘要
	XX-XXXX- [Redacted] 佐藤 一志 様					
1711 2	ETC通行料金		770	①回払 1	770	ETC 東海 丸の内出口 普通車
1711 2	ETC通行料金		770	①回払 1	770	ETC 丸の内 東海出口 普通車
1711 8	ETC通行料金		770	①回払 1	770	ETC 東海 庄内通出口 普通車
[Redacted]						
171116	ETC通行料金		770	①回払 1	770	ETC 東海 丸の内出口 普通車
171116	ETC通行料金		770	①回払 1	770	ETC 丸の内 東海出口 普通車
171117	ETC通行料金		770	①回払 1	770	ETC 東海 丸の内出口 普通車
171117	ETC通行料金		770	①回払 1	770	ETC 丸の内 東海出口 普通車
[Redacted]						
171128	ETC通行料金		770	①回払 1	770	ETC 東海 錦橋出口 普通車
171128	ETC通行料金		770	①回払 1	770	ETC 丸の内 東海出口 普通車
171130	ETC通行料金		270	①回払 1	270	ETC 東海第一 名古屋南第 軽自動
171130	ETC通行料金		510	①回払 1	510	ETC 名古屋南第 名古屋南第 軽自動
171130	ETC通行料金		210	①回払 1	210	ETC 豊山南入口 橋JCT 普通車
171130	ETC通行料金		770	①回払 1	770	ETC 山王 東海出口 普通車
171130	ETC通行料金		770	①回払 1	770	ETC 東海 尾崎橋出口 普通車
171130	ETC通行料金		210	①回払 1	210	ETC 豊山南出口 豊山南出口 普通車
171130	ETC通行料金		570	①回払 1	570	ETC 楠 黒川出口 普通車

\*\*\* 今回ご利用金額合計 \*\*\* 13320  
\*\*\* ご請求金額合計 \*\*\* 13320

13,320 - 3,080 = 10,240

ご利用1,000円毎に★は10ポイント付与、☆は15ポイント付与、Pは2,000円毎に5ポイント付与となり「◎」印のご利用分をあとからリボ払いに変更できます。あとリボのお申込み期限の確認や変更手続きは、?

00022419

整理番号:6

# 領 収 証

No. \_\_\_\_\_

佐藤 一夫 様

30年 1月 19日

金 額	千	百	拾	万	千	百	拾	円
				7	0	6	4	—

収入印紙

12月分請求額
現金
小切手
手形
振込
相殺

但用紙(印紙) 他  
上記の金額領収致しました

文具・事務用品  
**タキタ文房具店**

知多市南粕谷1丁目20-309  
電話<0569>43-1577  
FAX<0569>42-3661

係 印	認 印

事務用品費購入代

## 領収書整理票

(議員名: 佐藤一志)

整理番号	7	経費項目	調査研究費	研修費	広報広聴費	要請陳情等活動費	会議費	資料作成費	資料購入費	事務所費	事務費	人件費
		○										

別紙添付

$11,774 \times 0.8 = 9,419$

議員総会等

政務活動 燃料費(12月分)

按分率	0.8	按分後金額	9,419円
-----	-----	-------	--------

整理番号	8	経費項目	調査研究費	研修費	広報広聴費	要請陳情等活動費	会議費	資料作成費	資料購入費	事務所費	事務費	人件費
											○	

別紙添付

$7,676 \times 0.8 = 6,140$

事務所コピーチャージ代(12月分)

按分率	0.8	按分後金額	6,140円
-----	-----	-------	--------

- ※ 領収書は重ならないように貼付すること。なお、領収書が大きい場合は、記入欄を一つにまとめたり、別添とすることも可能である。
- ※ 「整理番号」欄には出納簿の該当する整理番号を記載し、「経費項目」欄には該当する経費項目に○を記載すること。
- ※ 按分した場合は、按分率欄及び按分後金額欄に記載すること。

整理番号:7

### 領 取 書

領取書番号 110301220

収 入  
印 紙

前月ご請求額	当月ご入金額	差引繰越額	当月お買上額
12618	12618	0	11774

ご入金  
予定日 30年 1月 20日

当月ご請求額  
11774

金額 11774

正に領収いたしました。

お客様コード

知多市新知字大内38-1

竹内ビル2F

30年1月20日

現金	0	✓	小切手	1
振込	2		相殺	3
	4		その他	5

佐藤 一志 様

岡徳石油 株  
朝倉 給油所  
☎ 056 5

本領収書に係印の無きもの又は、金額訂正  
のあるものは無効と致します。

政務活動 燃料費(12月分)

整理番号:8

**はんしん** キャッシュサービスご利用明細票

毎度ご利用いただきありがとうございます。

お取引日	取扱金庫・店番	機番・通番	カード発行金庫・店番・科目本人・口座番号								
30-01-21	1555008	1-0022									
お取引内容	お取引金種(枚数)					お取引金額					
	万円	五千円	二千円	千円	500円		100円	50円	10円	5円	1円
振込	1	0	0	0	0	0	0	0	0	0	¥7,676*
手数料	時刻	通帳頁	おつり		お取引後残高						
¥108	11:43		¥2,216*		*****						
コフナツウ様 サウカスウ様 振込日 1-22						印紙税申告納 付につき半田 税務署承認済					
						0562-54-2888					

・ただいまのお取引の明細は上記のとおりでございます。ご確認ください。

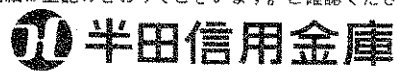

裏面もご覧ください

コピーチャージ代(12月分)



# 領収書整理票

(議員名: 佐藤一志)

整理番号	9	経費項目	調査研究費	研修費	広報広聴費	要請陳情等活動費	会議費	資料作成費	資料購入費	事務所費	事務費	人件費
											○	

別紙添付

$16,741 \times 0.8 = 13,392$

携帯電話代(12月分)

按分率	0.8	按分後金額	13,392円
-----	-----	-------	---------

整理番号	10	経費項目	調査研究費	研修費	広報広聴費	要請陳情等活動費	会議費	資料作成費	資料購入費	事務所費	事務費	人件費
									○			

別紙添付

新聞代

按分率		按分後金額	
-----	--	-------	--

- ※ 領収書は重ならないように貼付すること。なお、領収書が大きい場合は、記入欄を一つにまとめたり、別添とすることも可能である。
- ※ 「整理番号」欄には出納簿の該当する整理番号を記載し、「経費項目」欄には該当する経費項目に○を記載すること。
- ※ 按分した場合は、按分率欄及び按分後金額欄に記載すること。

整理番号:9

2018年1月ご請求分 (12月利用分)

料金領収証 RECEIPT FOR SERVICES

佐藤 一志 様

KDDIをご利用いただきまして誠にありがとうございます。  
右記KDDI料金を1月25日ご指定の口座から  
振替させていただきました。

ご請求コード	CUSTOMER CODE	
領収金額	AMOUNT RECEIVED	16,741円
うち消費税等	TAX	880円

印紙税申告納  
付につき新宿  
税務署承認済

KDDI株式会社  
〒163-8003 東京都新宿区西新宿  
DDBビル

金融機関名	FINANCIAL INSTITUTION	
支店名	BRANCH	
口座番号	ACCOUNT NUMBER	*****

携帯電話代(12月分)

整理番号:10

新聞購読料 領収証

佐藤 一志 様

1/26 支払

ご購入ありがとうございます。  
下記金額を正に領収いたしました。

2018 年 1 月分 領収日 月 日

領収金額 ¥1,887

品名	定価(税込)	部数	金額

その他購読料等 領収証

品名	定価(税込)	部数	金額
公明新聞	1,887	1	1,887

販売店 古庄 公明  
住所 東海市加木屋町2丁目62-2  
TEL 0562-74-1500 FAX 0562-74-1501

お申込No. 23140-15144(790)

新聞代

# 領収書整理票

(議員名: 佐藤一志)

整理番号	11	経費項目	調査研究費	研修費	広報広聴費	要請陳情等活動費	会議費	資料作成費	資料購入費	事務所費	事務費	人件費
									○			

**領 収 証**  
竹内ビル 2F

1/26

2018年 1月分  
お問合せNo. 3902  
( 9) 267.00集金

佐藤一志 様

銘柄名	部数	金額	備考	合計金額
毎日新聞 (朝刊)	1	3,086		3,086 円

日頃は、中日新聞をご愛読頂き誠に有難うございます。購読料は自動支払いサービスもご利用いただけます。お申込は店又は集金人にご連絡下さい。

中日新聞 知多新  
(有) 阿知波新聞  
知多市新知台1丁目  
TEL 0562-55-3956

新聞代

按分率		按分後金額	
-----	--	-------	--

整理番号	12	経費項目	調査研究費	研修費	広報広聴費	要請陳情等活動費	会議費	資料作成費	資料購入費	事務所費	事務費	人件費
											○	

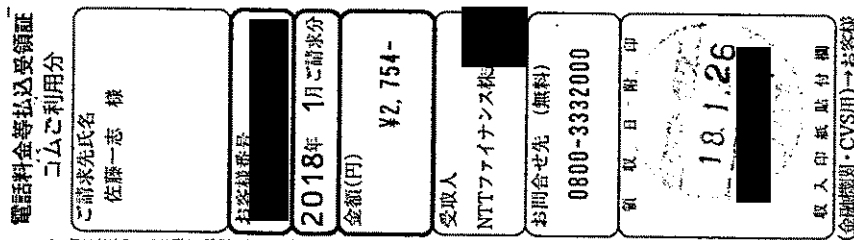

$2,754 \times 0.8 = 2,203$

事務所インターネットプロバイダー料金(11・12月分)

按分率	0.8	按分後金額	2,203円
-----	-----	-------	--------

- ※ 領収書は重ならないように貼付すること。なお、領収書が大きい場合は、記入欄を一つにまとめたり、別添とすることも可能である。
- ※ 「整理番号」欄には出納簿の該当する整理番号を記載し、「経費項目」欄には該当する経費項目に○を記載すること。
- ※ 按分した場合は、按分率欄及び按分後金額欄に記載すること。

## 領収書整理票

(議員名: 佐藤一志)

整理番号	13	経費項目	調査研究費	研修費	広報広聴費	要請陳情等活動費	会議費	資料作成費	資料購入費	事務所費	事務費	人件費
										○		

別紙添付

100,000 × 0.8 = 80,000

事務所賃借料(2月分)

按分率	0.8	按分後金額	80,000円
-----	-----	-------	---------

整理番号	14	経費項目	調査研究費	研修費	広報広聴費	要請陳情等活動費	会議費	資料作成費	資料購入費	事務所費	事務費	人件費
					○							

別紙添付

14,575 × 0.8 = 11,660

ホームページ利用料(12月分)

按分率	0.8	按分後金額	11,660円
-----	-----	-------	---------

- ※ 領収書は重ならないように貼付すること。なお、領収書が大きい場合は、記入欄を一つにまとめたり、別添とすることも可能である。
- ※ 「整理番号」欄には出納簿の該当する整理番号を記載し、「経費項目」欄には該当する経費項目に○を記載すること。
- ※ 按分した場合は、按分率欄及び按分後金額欄に記載すること。

整理番号:13

領 収 証

No. \_\_\_\_\_

200円 佐藤一志様 H30年1月27日

★100,000.-

但 家賃2月分

上記正に領収いたしました

内 訳	[REDACTED]
税抜金額	
消費税額等( %)	

2月度事務所賃料

整理番号:14

ホームページ利用料(12月分)

〒478-0017  
愛知県知多市新知字大内38-1 竹内ビル2F

さとう一志

御中

スクエアワークス

2018年1月29日



〒478-0017

愛知県知多市新知樺65-1-805

TEL : 0562-38-5852

FAX :

URL : <http://www.squareworks.net/>

Mail : [info@squareworks.net](mailto:info@squareworks.net)

TEL : 0562-54-2888  
FAX : 0562-54-2889

案件番号 :

姓名 : ホームページ利用料(2017年12月ご利用分)

領収金額 ￥ 14,575

お支払い方法:口座振替

# 領収書整理票

(議員名: 佐藤一志)

整理番号	15	経費項目	調査研究費	研修費	広報広聴費	要請陳情等活動費	会議費	資料作成費	資料購入費	事務所費	事務費	人件費
									○			

朝日新聞サービスアンカー  
**ASA 領収証** 1/29  
 2018年1月分 領収書番号  
13836

竹内ビル

佐藤 一志 様

銘	柄	部数	金額
朝日新聞	朝刊	1	¥3,086

合計 <b>3,086 円</b>
----------------------

上記金額正に領収いたしました。  
毎度有難うございます。

**ASA朝倉**

知多市南粕谷新海4

TEL 0120-351-205

FAX 0569-42-3031

新聞代

按分率		按分後金額	
-----	--	-------	--

整理番号	16	経費項目	調査研究費	研修費	広報広聴費	要請陳情等活動費	会議費	資料作成費	資料購入費	事務所費	事務費	人件費
											○	

別紙添付

$15,750 \times 0.8 = 12,600$

事務所コピー機レンタル料金(1月分)

按分率	0.8	按分後金額	12,600円
-----	-----	-------	---------

- ※ 領収書は重ならないように貼付すること。なお、領収書が大きい場合は、記入欄を一つにまとめたり、別添とすることも可能である。
- ※ 「整理番号」欄には出納簿の該当する整理番号を記載し、「経費項目」欄には該当する経費項目に○を記載すること。
- ※ 按分した場合は、按分率欄及び按分後金額欄に記載すること。



コピー機レンタル料金(1月分)

整理番号:16

領収証

領収証No.20180208-00259  
2018年02月08日 発行

平素は格別のお引き立てを賜り厚く御礼申し上げます。  
下記金額を正に領収いたしました。

お客様名 佐藤 一志 様

お問合せ番号 4705153

ご契約者名 佐藤 一志 様

日立キヤピタルNB  
作成場所：東京都港区

領収金額	領収日
15750 円	2018年01月29日

振替(又はお振込)金融機関
金融機関名 店名 支店名 口座番号
**** **** **** ****

※お客様の情報を保護するため、口座番号の一部を表示しておりません。

No	ご契約年月	ご契約番号	代表物件	当回数	残回数	領収金額(税込)円	明細	
							リース料 (又は賦払金)	事務手数料
1	2013年10月		カラー複合機	52	8	15750	15000	0
2								
3								
4								
5								
6								
7								
8								
合計						15750	15000	0

【お知らせ】ご不明な点がございましたら、誠に恐れ入りますが表面のお問合せ先までご連絡を頂きますようお願い申し上げます。

※金額を訂正したものは無効とします。  
※再発行は致しません。

印紙税申告納  
付に付き  
税務署承認済

## 領収書整理票

(議員名: 佐藤一志)

整理番号	18	経費項目	調査研究費	研修費	広報広聴費	要請陳情等活動費	会議費	資料作成費	資料購入費	事務所費	事務費	人件費
									○			



佐藤 一志 様

新聞・雑誌名  
日刊「しんぶん赤旗」

部数 金額  
1 3,497

領 収 書

3,497 円

2018 年 1 月分

上記の金額たしかにいただきました。  
ありがとうございました。

半田市亀崎北浦町1-53  
「赤旗」知多出張所  
TEL 0569-29-2011

安倍9条改憲NOの署名に御協力をおねが  
いします。

領収日 1/31 投書

新聞代

按分率	按分後金額

整理番号	19	経費項目	調査研究費	研修費	広報広聴費	要請陳情等活動費	会議費	資料作成費	資料購入費	事務所費	事務費	人件費
									○			

別 紙 添 付

新聞代

按分率	按分後金額

- ※ 領収書は重ならないように貼付すること。なお、領収書が大きい場合は、記入欄を一つにまとめたり、別添とすることも可能である。
- ※ 「整理番号」欄には出納簿の該当する整理番号を記載し、「経費項目」欄には該当する経費項目に○を記載すること。
- ※ 按分した場合は、按分率欄及び按分後金額欄に記載すること。

整理番号:19

 領収書(口座振替払込用)

八幡新町2丁目 13-36

2018年 1月分

お問合せNo. 10540

( 620) 277.00自振

佐藤 一志 様

銘柄名	部数	金額	備考
中日新聞(朝刊)	1	3,086	

合計金額  
3,086 円

毎度ご購入有難うございます。  
上記の金額正に領収致しました。

本年もご愛読の程よろしく  
お願い申し上げます。

1/31支払

中日新聞  
中日新聞谷新聞店

朝倉団地専売所 ☎(0562)38122  
知多市にしのみ台1丁目2309-11  
東ヶ丘専売所 ☎(0569)48-5216  
知多郡阿久比町大字福住字高根台18-5  
正木専売店 ☎(052)671-3327  
名古屋市中区正木4丁目10-23

新聞代

# 領収書整理票

(議員名: 佐藤一志)

整理番号	20	経費項目	調査研究費	研修費	広報広聴費	要請陳情等活動費	会議費	資料作成費	資料購入費	事務所費	事務費	人件費
									○			

**領収書**      区域009    全戸0032    お問合せNo 00596

お名前 佐藤 一志 様  
 新知字大内38-1  
 竹内ビル2F  
 30年 1月分

銘	柄	部数	本体	消費税	合計
1	読売新聞	1			3,093
2					
3					
合 計					3,093円

◇左記の通り領収しました  
 領収日 〇〇年 / 〇〇 / 〇〇

読売センター知多南  
 常滑市金山字六治68

TEL 0569-42-6551



新聞代

按分率	按分後金額

整理番号	経費項目	調査研究費	研修費	広報広聴費	要請陳情等活動費	会議費	資料作成費	資料購入費	事務所費	事務費	人件費

按分率	按分後金額

- ※ 領収書は重ならないように貼付すること。なお、領収書が大きい場合は、記入欄を一つにまとめたり、別添とすることも可能である。
- ※ 「整理番号」欄には出納簿の該当する整理番号を記載し、「経費項目」欄には該当する経費項目に○を記載すること。
- ※ 按分した場合は、按分率欄及び按分後金額欄に記載すること。

# 領収書整理票

(議員名: 佐藤一志)

整理番号	2	経費項目	調査研究費	研修費	広報広聴費	要請陳情等活動費	会議費	資料作成費	資料購入費	事務所費	事務費	人件費
										○		

別紙添付

37,629 × 0.8 = 30,103

事務所管理運営費(1月分電気代)

按分率	0.8	按分後金額	30,103円
-----	-----	-------	---------

整理番号	3	経費項目	調査研究費	研修費	広報広聴費	要請陳情等活動費	会議費	資料作成費	資料購入費	事務所費	事務費	人件費
										○		

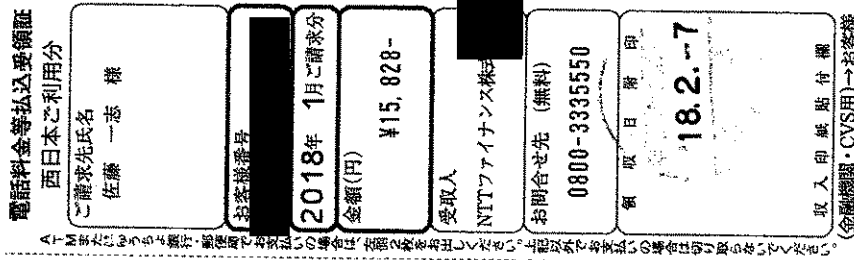

(15,828 - 2,600(電報代)) × 0.8 = 10,582

事務所電話代(1月分)

按分率	0.8	按分後金額	10,582円
-----	-----	-------	---------

- ※ 領収書は重ならないように貼付すること。なお、領収書が大きい場合は、記入欄を一つにまとめたり、別添とすることも可能である。
- ※ 「整理番号」欄には出納簿の該当する整理番号を記載し、「経費項目」欄には該当する経費項目に○を記載すること。
- ※ 按分した場合は、按分率欄及び按分後金額欄に記載すること。

整理番号:2

振替払込請求書兼受領証 (振込金受領証)(300110)

口座記号番号	[REDACTED]				加入者名	中部電力株式会社				
平成	30	年	1	月分	ご使用期間	12月 7日 ~ 1月 9日 (日程05)				
金額	千 百 十 万 千 百 十 円				消費税等相当額(再掲)	2787 円				
ご依頼人氏名 佐藤 一志 様										
お客さま番号・契約種別	容量		ご使用量		上記金額の内訳(円)					
従量電灯B	A 60		kWh 499		13527					
低圧電力	kW 11		kWh 898		24102					

この受領証は、大切に保管してください。

本証により当社の集金員が集金することはありません。裏面もごらんください。

お支払期日は **2月 9日** です。お支払期日を過ぎてお支払いいただいた場合は、延滞利息(年利10%)を、お支払いの日以降の料金とあわせてご請求いたします。  
 ただし、ご家庭や商店など低圧の電気をお使いいただいているお客さまが、お支払期日の翌日から10日までにお支払いいただいた場合は、延滞利息を申し受けません。  
 払込用紙の有効期限は **3月 1日** となっております。

中部電力株式会社 常滑  
**0120-985-741**  
 (携帯電話・PHSからもご利用いただけます。)

日 附 印  
**18.2.-7**  
 [REDACTED]

(ゆうちょ銀行)

事務所電気代(1月分)

# 領収書整理票

(議員名: 佐藤一志)

整理番号	7	経費項目	調査研究費	研修費	広報広聴費	要請陳情等活動費	会議費	資料作成費	資料購入費	事務所費	事務費	人件費
											○	

別紙添付

29,916 × 0.8 = 23,932

車両リース料(30年2月分)

按分率	0.8	按分後金額	23,932円
-----	-----	-------	---------

整理番号	8	経費項目	調査研究費	研修費	広報広聴費	要請陳情等活動費	会議費	資料作成費	資料購入費	事務所費	事務費	人件費
			○									

ご利用ありがとうございます。  
 令頁 収書  
 名古屋高速道路公社  
 TEL (052) 919-3200  
 料金所 東海 車線01  
 普通  
 2018年 2月16日 14:37  
 料金 770円  
 現金 770円

1606

ご利用ありがとうございます。  
 令頁 収書  
 名古屋高速道路公社  
 TEL (052) 919-3200  
 料金所 丸の内 車線01  
 普通  
 2018年 2月16日 17:12  
 料金 770円  
 現金 770円

名古屋高速道路公社(東海⇄丸の内)  
 中部国際議連調査打ち合わせ

1809

有料道路代

按分率		按分後金額	
-----	--	-------	--

- ※ 領収書は重ならないように貼付すること。なお、領収書が大きい場合は、記入欄を一つにまとめたり、別添とすることも可能である。
- ※ 「整理番号」欄には出納簿の該当する整理番号を記載し、「経費項目」欄には該当する経費項目に○を記載すること。
- ※ 按分した場合は、按分率欄及び按分後金額欄に記載すること。

整理番号:7

車両リース料

印 紙 収 入

# 領 収 書

No. A 000197

平成30年2月28日

佐藤 一志 殿

429916

(1/4引換)

車両リース料平成30年2月分  
但し

※	現 金								
※	小切手( )								
※	手 形( )								
	口座振替						29916		

上記金額正に受領いたしました

**トヨタ** 東洋リース株式会社  
 名古屋市中区今川一丁目1番1号  
 TEL 052-744-112

扱 者 

注) 金額を訂正したものと及び社印、扱者印なきものは無効。  
自動車保険料は保険会社の領収証到達以後は無効とします。



## 領収書整理票

(議員名: 佐藤一志)

整理番号	9	経費項目	調査研究費	研修費	広報広聴費	要請陳情等活動費	会議費	資料作成費	資料購入費	事務所費	事務費	人件費
		○										

別紙添付

13,710-12,170(費用弁償他)=1,540  
 議員総会等  
 ETC通行料(12月分)

按分率		按分後金額	
-----	--	-------	--

整理番号		経費項目	調査研究費	研修費	広報広聴費	要請陳情等活動費	会議費	資料作成費	資料購入費	事務所費	事務費	人件費

按分率		按分後金額	
-----	--	-------	--

- ※ 領収書は重ならないように貼付すること。なお、領収書が大きい場合は、記入欄を一つにまとめたり、別添とすることも可能である。
- ※ 「整理番号」欄には出納簿の該当する整理番号を記載し、「経費項目」欄には該当する経費項目に○を記載すること。
- ※ 按分した場合は、按分率欄及び按分後金額欄に記載すること。

整理番号:9

No. 106882

領 収 証

佐藤 一夫 様

2018年2月19日

契約番号又 会員番号 [Redacted] 契約日(入会日) 2012年4月6日

領 収 金 額		4	1	3	7	1	0	円		
内 訳	ショッピング分				1	3	7	1	0	円
	元金・手数料				1	3	7	1	0	円
	遅延損害金								0	円
	①融資分(カードローン分除く)									円
	元 金									円
	利 息									円
	遅延損害金									円
	②カードローン分									円
	元 金									円
	利 息									円
遅延損害金									円	
諸 費 用									円	
①融資分充当後残高*										円
②カードローン分充当後残高*										円

\* 月 日現在の残高を基に計算しております。

〈融資契約内容〉

種 目	契約年月日	貸付金額
①融資分 (カードローン分除く) 対象となるご利用が6件以上の 場合別紙に記載いたします。	年 月 日	
	年 月 日	
	年 月 日	
	年 月 日	
	年 月 日	
種 目	ご利用日	貸付残高
②カードローン分	年 月 日	

但し、2018年2月分クレジット代金(ETC利用料)として口座振替に引当

該当金種に○印を付けて下さい。

入金種目	1. 現金 2. 小切手 支払期日: 年 月 日 No.	3. 手形 支払期日: 年 月 日 No.	4. その他
------	------------------------------------	-----------------------------	--------

\*小切手、手形につきましては、決済された段階で入金扱いとさせていただきます。  
\*金額を訂正したもの、抜者印のないもの及び複写記入でないものは無効とします。  
日頃は格別のお引立てを賜り厚く御礼申し上げます。  
上記の金額正に領収いたしました。

**トヨタファイナンス株式会社**  
〒451-6014 名古屋市中区西牛島町6番1号  
登録番号 東海財務局長(10)第00172号

取 扱 部 署  
〒440 名古屋市中区錦二丁目17番21号  
-6033 NTTデータ吹見ビル本館  
入金引当グループ

扱者印

収 入  
印 紙

ETC使用料(12月分)



478-0052

愛知県 知多市 八幡新町 2丁目13-36

親展

佐藤 一志 様

224225066864200731

1511 0021502#



カードご利用代金明細書

**お問い合わせ先** ※お手元にカードをご用意のうえ、お電話ください。  
 (一部ご利用できないお電話・機種がございます。)

[各種お問い合わせ先] 9:00~17:30 年中無休 (年末年始を除く)  
 ●インフォメーションデスク TEL 052-239-2511  
 ※お問い合わせは本人会員さまからお願います。電話番号のおかけ間違いにご注意ください。  
 [自動音声応答サービス] 24時間・年中無休  
 ●資料請求サービス フリーコール TEL 0800-700-2733  
 携帯・PHSからもご利用いただけます。  
 [ホームページアドレス] [Redacted]

カードの紛失・盗難のご連絡 <24時間・年中無休> TEL 052-239-2811

**トヨタファイナンス株式会社**  
 名古屋市中区錦2丁目17番21号  
 NTTデータ伏見ビル別館  
 東海財務局長(10)第00172号

② ← 矢印部分よりゆっくりていねいに開いて内容をご確認下さい。  
 水に濡れている場合は十分に乾燥させてから開いてください。 → ①

カードご利用代金明細書

※1月25日以降の支払方法変更・繰上返済入金分・返品分等につきましては本明細には反映されておりませんのでご了承ください。

カード名称	[Redacted]			V: Visa, M: Master Card, J: JCB
会員番号	[Redacted] XXX-XXXX-			
金融機関	[Redacted]	支店	[Redacted]	
口座番号	[Redacted] XXX	口座名義	佐藤 一志 様	

2018年1月31日 発行

お支払日	2018年 2月 19日
ご請求金額合計	13,710 円

本カード契約以外に同一お支払日・同一口座の弊社ご契約がある場合、原則、まとめて口座よりお引き落としいたします。あらかじめご了承ください。左記ご指定口座よりお支払日にお引き落としいたします。お引落日前日迄にご用意下さい。

ご利用年月日	ご利用店名	ポイント	ご利用金額(円)	お支払方法 / 今回回数	今回ご請求金額(円)	摘要
[Redacted]	XX-XXXX-		[Redacted]			佐藤 一志 様

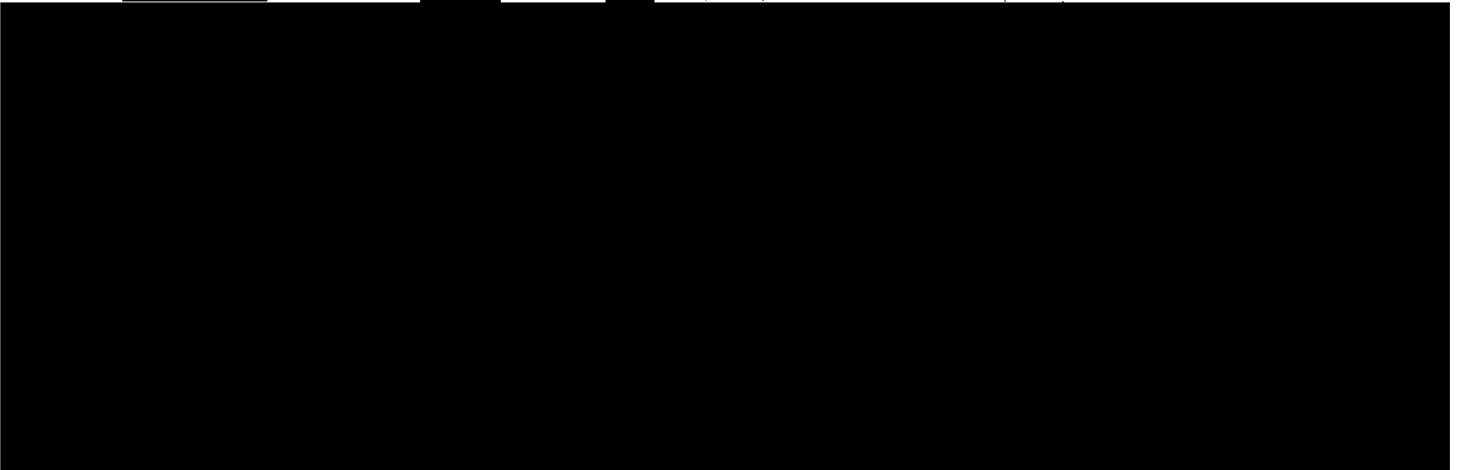

171225 ETC通行料金	770	◎1回払 1	770 ETC 東海 丸の内出口 普通車
171225 ETC通行料金	770	◎1回払 1	770 ETC 丸の内 東海出口 普通車

\*\*\* 今回ご利用金額合計 \*\*\* 13710

\*\*\* ご請求金額合計 \*\*\* 13710

13,710 - 12,170 = 1,540

ご利用1,000円毎に★は10ポイント付与、★は100円分のご利用分をあとから払いに交換でき

一部ご利用できないカードがございます。 00021526

## 領収書整理票

(議員名: 佐藤一志)

整理番号	11	経費項目	調査研究費	研修費	広報広聴費	要請陳情等活動費	会議費	資料作成費	資料購入費	事務所費	事務費	人件費
		○										

別紙添付

$15,633 \times 0.8 = 12,506$

県政調査会等

政務活動 燃料費(1月分)

按分率	0.8	按分後金額	12,506円
-----	-----	-------	---------

整理番号	12	経費項目	調査研究費	研修費	広報広聴費	要請陳情等活動費	会議費	資料作成費	資料購入費	事務所費	事務費	人件費
										○		

別紙添付

$100,000 \times 0.8 = 80,000$

事務所賃借料(3月分)

按分率	0.8	按分後金額	80,000円
-----	-----	-------	---------

- ※ 領収書は重ならないように貼付すること。なお、領収書が大きい場合は、記入欄を一つにまとめたり、別添とすることも可能である。
- ※ 「整理番号」欄には出納簿の該当する整理番号を記載し、「経費項目」欄には該当する経費項目に○を記載すること。
- ※ 按分した場合は、按分率欄及び按分後金額欄に記載すること。

# 領収書

領収書番号 110300120

前月ご請求額	当月ご入金額	差引繰越額	当月お買上額
11774	11774	0	15633

ご入金  
予定日 30年 2月 20日

お客様コード

金額 515633

正に領収いたしました。

知多市新知字大内38-1

竹内ビル2F

佐藤 一志 様

30年 2月 20日

現金 0	小切手 1	
振込 2	相殺 3	
4	その他 5	

岡徳石油 株式会社  
朝倉 給油所  
☎ 0562-3

本領収書に係印の無きもの又は、金額訂正のあるものは無効と致します。

収入  
印紙

係印

整理番号:12

領 収 証

No. \_\_\_\_\_

H30年 2月 24日

200円

佐藤一志 様

★100,000.-

但 家賃3月分

上記正に領収いたしました

内 訳	
税抜金額	
消費税額等(%)	

3月度事務所賃料

## 領収書整理票

(議員名: 佐藤一志)

整理番号	13	経費項目	調査研究費	研修費	広報広聴費	要請陳情等活動費	会議費	資料作成費	資料購入費	事務所費	事務費	人件費
		○										

### 別紙添付

貸切バス代:8,289  
 航空機代(中部国際空港⇄福岡空港):30,945  
 宿泊代:14,900  
 空港施設料:310

**中部国際空港拡充 福岡空港調査交通費・宿泊代**  
 県外活動報告書 番号5のとおり

按分率	按分後金額
-----	-------

整理番号	14	経費項目	調査研究費	研修費	広報広聴費	要請陳情等活動費	会議費	資料作成費	資料購入費	事務所費	事務費	人件費
											○	

### 別紙添付

16,781 × 0.8 = 13,424

**携帯電話代(1月分)**

按分率	按分後金額
0.8	13,424円

- ※ 領収書は重ならないように貼付すること。なお、領収書が大きい場合は、記入欄を一つにまとめたり、別添とすることも可能である。
- ※ 「整理番号」欄には出納簿の該当する整理番号を記載し、「経費項目」欄には該当する経費項目に○を記載すること。
- ※ 按分した場合は、按分率欄及び按分後金額欄に記載すること。

整理番号:13

領 収 書



佐藤 一志様

平成30年2月26日

観光庁長官登録業1988号  
株式会社ケリ  
代表  
名古屋市  
TEL  
FAX

¥54,444-

但し、  
航空券代として  
2月13日(火) ANA3149便 中部国際空港→福岡空港  
2月14日(水) ANA3834便 福岡空港→中部国際空港  
宿泊代  
貸切バス代 (一人分)

中部国際空港拡充 福岡空港調査交通費・宿泊費



整理番号:14

料金領収証 RECEIPT FOR SERVICES

2018年2月の請求分(1月利用分)

佐藤 一志 様

KDDIをご利用いただきまして誠にありがとうございます。  
右記KDDI料金を2月26日ご指定の口座から  
振替させていただきます。

ご請求コード	CUSTOMER CODE	
領収金額	AMOUNT RECEIVED	16,781円
うち消費税等	TAX	883円

KDDI株式会社  
〒163-8003 東京都港区西新

印紙税申告納  
付につき新宿  
税務署承認済

金融機関名 FINANCIAL INSTITUTION

支店名 BRANCH

口座番号 ACCOUNT NUMBER

\*\*\*\*\*

携帯電話代(1月分)

# 領収書整理票

(議員名: 佐藤一志)

整理番号	15	経費項目	調査研究費	研修費	広報広聴費	要請陳情等活動費	会議費	資料作成費	資料購入費	事務所費	事務費	人件費
									○			

## 領 収 証

竹内ビル 2F

佐藤一志 様

2018年 2月分

お問合せNo. 3902

( 9 ) 267.00集金

2/26

銘柄名	部数	金額	備考	合計金額
毎日新聞 (朝刊)	1	3,086		3,086 円

日頃は、中日新聞をご愛読頂き誠に有難うございます。購読料は自動支払いサービスもご利用いただけます。お申込は店又は集金人にご連絡下さい。

中日新聞 知多新

(有) 阿知波新

知多市新知台1丁  
TEL 0562-55-39

新聞代

按分率		按分後金額	
-----	--	-------	--

整理番号	16	経費項目	調査研究費	研修費	広報広聴費	要請陳情等活動費	会議費	資料作成費	資料購入費	事務所費	事務費	人件費
									○			

## ASA 朝日新聞サービスセンター 領 収 証

2018年2月分

竹内ビル

佐藤 一志 様

2/26  
細開合番号  
13836

銘柄	部数	金額
朝日新聞 朝刊	1	¥3,086

合計  
3,086 円

上記金額正に領収いたしました。  
毎度有難うございます。

ASA朝倉  
知多市南粕谷新海4  
TEL 0120-351-205  
FAX 0569-42-3031

新聞代

按分率		按分後金額	
-----	--	-------	--

- ※ 領収書は重ならないように貼付すること。なお、領収書が大きい場合は、記入欄を一つにまとめたり、別添とすることも可能である。
- ※ 「整理番号」欄には出納簿の該当する整理番号を記載し、「経費項目」欄には該当する経費項目に○を記載すること。
- ※ 按分した場合は、按分率欄及び按分後金額欄に記載すること。

## 領収書整理票

(議員名: 佐藤一志)

整理番号	17	経費項目	調査研究費	研修費	広報広聴費	要請陳情等活動費	会議費	資料作成費	資料購入費	事務所費	事務費	人件費
									○			

別紙添付

新聞代

按分率		按分後金額	
-----	--	-------	--

整理番号	18	経費項目	調査研究費	研修費	広報広聴費	要請陳情等活動費	会議費	資料作成費	資料購入費	事務所費	事務費	人件費
											○	

別紙添付

$2,520 \times 0.8 = 2,016$

事務所NHK受信料(12月・1月分)

按分率	0.8	按分後金額	2,016円
-----	-----	-------	--------

- ※ 領収書は重ならないように貼付すること。なお、領収書が大きい場合は、記入欄を一つにまとめたり、別添とすることも可能である。
- ※ 「整理番号」欄には出納簿の該当する整理番号を記載し、「経費項目」欄には該当する経費項目に○を記載すること。
- ※ 按分した場合は、按分率欄及び按分後金額欄に記載すること。

整理番号:17

新聞購読料 領収証

佐藤 一志 様

ご購入ありがとうございます。  
下記金額を正に領収いたしました。

2018年2月分

領収日 2月26日

領収金額	¥1,887
------	--------

品名	定価(税込)	部数	金額

その他購読料等 領収証

品名	定価(税込)	部数	金額
公明新聞	1,887	1	1,887

販売店 古庄 公明  
住所 東海市加木屋町2丁目62-2  
TEL 0562-74-1500 FAX 0562-74-1501

お申込No. 23140-15144(836)

新聞代

整理番号:18

NHK 放送受信料領収証		
佐藤一志事務所 様		
お客様番号	振替日	平成30年 2月26日
領収金額 (消費税を含みます)	お支払期間	
2,520 円	平成30年 2月 ~ 平成30年 3月	
	件数	
	地上契約 1	
取扱金融機関	次回振替予定日	
口座番号等の表示を希望されるお客様はご連絡ください	平成30年 4月26日	
上記放送受信料を口座振替により領収いたしました。		
日本放送協		
NHKホームページ		
パソコン	<a href="http://nhk.jp">http://nhk.jp</a>	
携帯	メニュー ▶ TV ▶ NHK .....>	
お問い合わせ先 (電話番号のかけ間違いのないようご注意ください。)		
受信料関係のお問い合わせ	0570-077-077	
転居等のお届け(フリーダイヤル)	0120-151515	
放送番組についてのご照会	052-952-7111	
転居や衛星契約への変更のお届けはインターネットをぜひご利用ください。 <a href="http://nhk.jp/jushinryo">http://nhk.jp/jushinryo</a> (24時間いつでも簡単に手続きできます。)		
IP電話等をご使用の方で、フリーダイヤル等ご利用いただけない場合は、 050-3786-5003をご利用ください。		
受信料のお支払いありがとうございました。		

NHK受信料

## 領収書整理票

(議員名: 佐藤一志)

整理番号	19	経費項目	調査研究費	研修費	広報広聴費	要請陳情等活動費	会議費	資料作成費	資料購入費	事務所費	事務費	人件費
											○	

別紙添付

$16,200 \times 0.8 = 12,960$

事務所コピー機レンタル料金(2月分)

按分率	0.8	按分後金額	12,960円
-----	-----	-------	---------

整理番号	20	経費項目	調査研究費	研修費	広報広聴費	要請陳情等活動費	会議費	資料作成費	資料購入費	事務所費	事務費	人件費
					○							

別紙添付

$14,575 \times 0.8 = 11,660$

ホームページ利用料(1月分)

按分率	0.8	按分後金額	11,660円
-----	-----	-------	---------

- ※ 領収書は重ならないように貼付すること。なお、領収書が大きい場合は、記入欄を一つにまとめたり、別添とすることも可能である。
- ※ 「整理番号」欄には出納簿の該当する整理番号を記載し、「経費項目」欄には該当する経費項目に○を記載すること。
- ※ 按分した場合は、按分率欄及び按分後金額欄に記載すること。

整理番号:19

No. 46633  
発行日 2018年4月9日

◇ 領 収 証 ◇

佐藤 一志 様  
ご契約番号 : 10417186540000  
ご契約者名 : 佐藤 一志

¥ 16,200 -

(税抜き ¥15,000 -)

但 リース料として  
2018年2月27日 上記金額正に領収いたしました

日立キャピタル NBL  
東京都港区西新橋 号 西新橋スクエア

発行部署名	検印	担当印
カスタマーサービスセンター	●	●

※金額を訂正したものと及び会社印並びに検印のないものは無効とします。

※再発行は致しません

Ver.2014.08

コピー機レンタル料金(2月分)

整理番号:20

2018年2月28日

〒478-0017  
愛知県知多市新知字大内38-1 竹内ビル2F

スクエアワークス

さとう一志

御中

〒478-0017

愛知県知多市新知権65-1-805

TEL : 0562-38-5852

FAX :

TEL : 0562-54-2888

FAX : 0562-54-2889

URL : <http://www.squareworks.net/>

Mail : [info@squareworks.net](mailto:info@squareworks.net)

案件番号:

square works



件名: ホームページ利用料(2018年1月ご利用分)

領収金額 ￥ 14,575

お支払い方法: 口座振替

ホームページ利用料(1月分)



# 領収書整理票

(議員名: 佐藤一志)

整理番号	22	経費項目	調査研究費	研修費	広報広聴費	要請陳情等活動費	会議費	資料作成費	資料購入費	事務所費	事務費	人件費
									○			

別紙添付

新聞代

按分率	按分後金額

整理番号	23	経費項目	調査研究費	研修費	広報広聴費	要請陳情等活動費	会議費	資料作成費	資料購入費	事務所費	事務費	人件費
									○			

## 領収書

区域007 全戸0013 お問合せNo 00596

お名前 佐藤 一志 様

新知字大内38-1

竹内ビル2F

30年 2月分

		部数	本体	消費税	合計	
1	読売新聞	1			3,093	◇左記の通り領収しました
2						
3						
合 計			3,093 円			領収日 20年 2月 28日

読売センター知多南  
常滑市金山字六治68

Tel 0569-42-6551



※裏面もあわせて内容を十分お読みください。

新聞代

按分率	按分後金額

- ※ 領収書は重ならないように貼付すること。なお、領収書が大きい場合は、記入欄を一つにまとめたり、別添とすることも可能である。
- ※ 「整理番号」欄には出納簿の該当する整理番号を記載し、「経費項目」欄には該当する経費項目に○を記載すること。
- ※ 按分した場合は、按分率欄及び按分後金額欄に記載すること。

整理番号:22

 領収書(口座振替払込用)

八幡新町2丁目 13-36

2/28支払

2018年 2月分

お問合せNo. 10540

( 620) 277.00自振

佐藤 一志 様

銘柄名	部数	金額	備考
中日新聞(朝刊)	1	3,086	

合計金額
3,086 円

毎度ご購入有難うございます。  
上記の金額正に領収致しました。

中日ドラゴンズナゴヤドーム  
チケットの取り扱いをしています。  
一般発売の4日前よりお申込みできます  
お申込みはTEL0120-55-1288

中日新聞  新聞販売店

朝倉団地専売所 ☎(0562)58-112309-11  
知多市にしのみち1丁目112309-11  
東ヶ丘専売所 ☎(0569)48-5216  
知多郡阿久比町大字福住字高根台18-5  
正木専売店 ☎(052)671-3327  
名古屋市中区正木4丁目110-23

新聞代

# 領収書整理票

(議員名: 佐藤一志)

整理番号	24	経費項目	調査研究費	研修費	広報広聴費	要請陳情等活動費	会議費	資料作成費	資料購入費	事務所費	事務費	人件費
									○			



佐藤 一志 様

新聞・雑誌名  
日刊「しんぶん赤旗」

部数 金額  
1 3,497

領 収 書

3,497 円

2018 年 2 月分

上記の金額たしかにいただきました。  
ありがとうございました。

半田市亀崎北浦町1-53  
「赤旗」知多出張所  
TEL 0569-29-2011

3月25日投票で東海市議選がおこなわれます。  
みなさまのご支援をよろしくお願いいたします。

領収日 2/28 扱者



新聞代

按分率	按分後金額
-----	-------

整理番号	経費項目	調査研究費	研修費	広報広聴費	要請陳情等活動費	会議費	資料作成費	資料購入費	事務所費	事務費	人件費

按分率	按分後金額
-----	-------

- ※ 領収書は重ならないように貼付すること。なお、領収書が大きい場合は、記入欄を一つにまとめたり、別添とすることも可能である。
- ※ 「整理番号」欄には出納簿の該当する整理番号を記載し、「経費項目」欄には該当する経費項目に○を記載すること。
- ※ 按分した場合は、按分率欄及び按分後金額欄に記載すること。

## 領収書整理票

(議員名: 佐藤一志)

整理番号	2	経費項目	調査研究費	研修費	広報広聴費	要請陳情等活動費	会議費	資料作成費	資料購入費	事務所費	事務費	人件費
										○		

別紙添付

$36,279 \times 0.8 = 29,023$

事務所管理運営費(2月分電気代)

按分率	0.8	按分後金額	29,023円
-----	-----	-------	---------

整理番号	4	経費項目	調査研究費	研修費	広報広聴費	要請陳情等活動費	会議費	資料作成費	資料購入費	事務所費	事務費	人件費
											○	

別紙添付

$29,916 \times 0.8 = 23,932$

車両リース料(30年3月分)

按分率	0.8	按分後金額	23,932円
-----	-----	-------	---------

- ※ 領収書は重ならないように貼付すること。なお、領収書が大きい場合は、記入欄を一つにまとめたり、別添とすることも可能である。
- ※ 「整理番号」欄には出納簿の該当する整理番号を記載し、「経費項目」欄には該当する経費項目に○を記載すること。
- ※ 按分した場合は、按分率欄及び按分後金額欄に記載すること。

整理番号:2

振替払込請求書兼受領証 (振込金受領証) (300207)

口座記号番号	加入者名	中部電力株式会社								
平成30年 2月分	ご使用期間	1月10日~ 2月 6日 (日程 05)								
金額	千	百	十	万	千	百	十	円	消費税等相当額(再掲)	金額
				3	6	2	7	9		2686 円
ご依頼人氏名										
佐藤 一志 様										
お客さま番号・契約種別		容量	ご使用量		上記金額の内訳(円)					
従量電灯B		A 60	kWh 459		12466					
低圧電力		kW 11	kWh 877		23813					

この受領証は、大切に保管してください。

本証により当社の集金員が集金することはありません。裏面もごらんください。

お支払期日は **3月 9日** です。お支払期日を過ぎてお支払いいただいた場合は、延滞利息(年利10%)を、お支払いの日以降の料金とあわせてご請求いたします。  
 ただし、ご家庭や商店など低圧の電気をお使いいただいているお客さまが、お支払期日の翌日から10日目までにお支払いいただいた場合は、延滞利息を申し受けません。  
 払込用紙の有効期限は **3月 29日** となっております。

中部電力株式会社 常滑

**0120-985-741**  
 (携帯電話・PHSからもご利用いただけます。)

(ゆうちょ銀行)

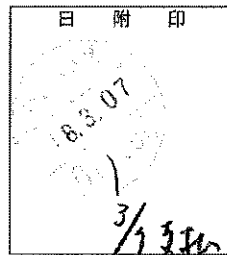

事務所電気代(2月分)

整理番号:4

印 収  
紙 入

# 領 収 書

No. A 000200

平成30年3月31日

佐藤 一志 殿

¥29916

(3/4引落し)

但しリース料平成30年3月分

上記金額正に受領いたしました

※	現金				
※	小切手( )				
※	手形( )				
	口座振替		29916		



東洋リース株式会社  
名古屋市千種区今井  
川島第一ビル1階  
TEL(052)744-1125



扱 者

注) 金額を訂正したもの及び社印、扱者印なきものは無効。  
自動車保険料は保険会社の領収証到達以後は無効とします。

車両リース料

## 領収書整理票

(議員名: 佐藤一志)

整理番号	5	経費項目	調査研究費	研修費	広報広聴費	要請陳情等活動費	会議費	資料作成費	資料購入費	事務所費	事務費	人件費
											○	

別紙添付

ラベル:2,025円

$2,025 \times 0.8 = 1,620$

**事務用品費購入**

按分率	0.8	按分後金額	1,620円
-----	-----	-------	--------

整理番号	経費項目	調査研究費	研修費	広報広聴費	要請陳情等活動費	会議費	資料作成費	資料購入費	事務所費	事務費	人件費

按分率		按分後金額	
-----	--	-------	--

- ※ 領収書は重ならないように貼付すること。なお、領収書が大きい場合は、記入欄を一つにまとめたり、別添とすることも可能である。
- ※ 「整理番号」欄には出納簿の該当する整理番号を記載し、「経費項目」欄には該当する経費項目に○を記載すること。
- ※ 按分した場合は、按分率欄及び按分後金額欄に記載すること。

整理番号:5

# 領 収 証

No. \_\_\_\_\_

佐藤 一夫 様

30年 3月 14日

金 額	千	百	拾	万	千	百	拾	円
				¥	2	0	2	5

収入印紙

2月分請求額
現金 〆
小切手 〆
手形 〆
振込 〆
相殺 〆

但 ラベル代  
上記の金額領収致しました

文具・事務用品  
**タキタ文房具店**

係 印	認 印

知多市南粕谷 1丁目20-30  
電話<0569> 43-157  
FAX<0569> 42-3661

事務用品費購入



## 領収書整理票

(議員名: 佐藤一志)

整理番号	7	経費項目	調査研究費	研修費	広報広聴費	要請陳情等活動費	会議費	資料作成費	資料購入費	事務所費	事務費	人件費
		○										

別紙添付

16,624-1,196(費用弁償等)×0.8=12,342  
 県政調査会等  
 政務活動 燃料費(2月分)

按分率	0.8	按分後金額	12,342円
-----	-----	-------	---------

整理番号	8	経費項目	調査研究費	研修費	広報広聴費	要請陳情等活動費	会議費	資料作成費	資料購入費	事務所費	事務費	人件費
											○	

別紙添付

1月分 3,321円      (3,321+9,769)×0.8=10,472  
 2月分 9,769円

事務所コピーチャージ代(1・2月分)

按分率	0.8	按分後金額	10,472円
-----	-----	-------	---------

- ※ 領収書は重ならないように貼付すること。なお、領収書が大きい場合は、記入欄を一つにまとめたり、別添とすることも可能である。
- ※ 「整理番号」欄には出納簿の該当する整理番号を記載し、「経費項目」欄には該当する経費項目に○を記載すること。
- ※ 按分した場合は、按分率欄及び按分後金額欄に記載すること。

整理番号:7

### 領 収 書

領収書番号 110300220

前月ご請求額	当月ご入金額	差引繰越額	当月お買上額
15633	15633	0	16624

取 入  
印 紙

ご入金  
予定日 30年 3月 20日

当月ご請求額

16624

お客様コード

金額 ¥16624

正に領収いたしました。  
30年 3月 17日

知多市新知字大内38-1

竹内ビル2F

現金	0	<input checked="" type="checkbox"/>	小切手	1
振込	2		相 殺	3
	4		その他	5

佐藤 一志 様

岡徳石油 株式会社  
朝倉 給油所

☎ 0562-3

係 印

本領収書に係印の無きもの又は、金額訂正  
のあるものは無効と致します。

政務活動 燃料費(2月分)

整理番号:8

**はんしん** キャッシュサービスご利用明細票

毎度ご利用いただきありがとうございます。

お取引日	取扱金庫・店番	帳番・通番	カード発行金庫-店番-科日本人・口座番号								
30-03-17	1555008	7-0051									
お取引内容	お取引金額 (枚数)						お取引金額				
	万円	五千円	二千円	千円	500円	100円		50円	10円	5円	1円
振込	2	0	0	0	0	2	0	0	0	0	¥13,090*
手数料	時刻	通帳頁	おつり			お取引後残高					
¥108	16:58		¥7,002*			*****					
1) ナツウ様 ナカウ様 振込日 3-19										印紙税申告納 付につき半田 税務署承認済	
										0562-54-2888	

・ただいまのお取引の明細は上記のとおりでございます。ご確認ください。



裏面もご覧ください

コピーチャージ代

# 領収書整理票

(議員名: 佐藤一志)

整理番号	9	経費項目	調査研究費	研修費	広報広聴費	要請陳情等活動費	会議費	資料作成費	資料購入費	事務所費	事務費	人件費
											○	

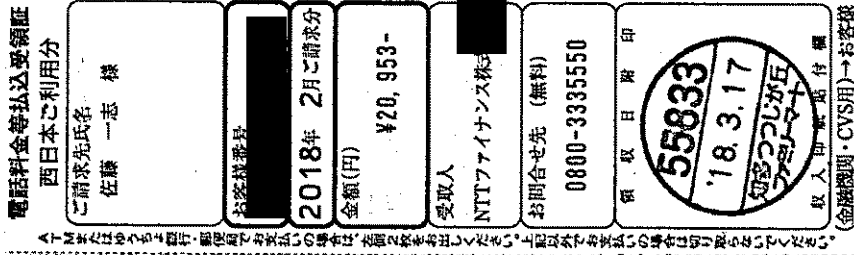

(20,953-7,400(電報代))×0.8=10,842

事務所電話代(2月分)

按分率	0.8	按分後金額	10,842円
-----	-----	-------	---------

整理番号	10	経費項目	調査研究費	研修費	広報広聴費	要請陳情等活動費	会議費	資料作成費	資料購入費	事務所費	事務費	人件費
			○									

10,780-1,540(費用弁償他)=9,240

自民党県政調査会等

ETC通行料(1月分)

按分率		按分後金額	
-----	--	-------	--

- ※ 領収書は重ならないように貼付すること。なお、領収書が大きい場合は、記入欄を一つにまとめたり、別添とすることも可能である。
- ※ 「整理番号」欄には出納簿の該当する整理番号を記載し、「経費項目」欄には該当する経費項目に○を記載すること。
- ※ 按分した場合は、按分率欄及び按分後金額欄に記載すること。

整理番号:10

領 収 証

No. 107230

佐藤 一志 様

2018年3月9日

契約番号又は  
会員番号



契約日(入会日)

2012年4月6日

領 収 金 額		4,107,800	円
内 訳	ショッピング分	1,078,000	円
	元金・手数料	1,078,000	円
	遅延損害金	0	円
	①融資分(カードローン分除く)		円
	元 金		円
	利 息		円
	遅延損害金		円
	②カードローン分		円
	元 金		円
	利 息		円
	遅延損害金		円
	諸 費 用		円

①融資分充当後残高\*

②カードローン分充当後残高\*

\* 月 日現在の残高を基に計算しております。

(融資契約内容)

種 目	契約年月日	貸 付 金 額
①融資分 (カードローン分除く) 対象となるご利用 が6件以上の 場合別紙に記載 いたします。	年 月 日	円
	年 月 日	円
	年 月 日	円
	年 月 日	円
種 目	ご利用日	貸 付 残 高
②カードローン分	年 月 日	円

但し、2018年3月分のETC利用料(ETC利用料)として口座振替による

該当金種に○印を付けて下さい。

入金 種 目	1. 現金	2. 小切手	3. 手 形	4. その他
		支払期日: 年 月 日	支払期日: 年 月 日	
	No.	No.	No.	

\*小切手、手形につきましては、決済された段階で入金扱いとさせていただきます。  
\*金額を訂正したもの、抜者印のないもの及び複写記入でないものは無効とします。  
日頃は格別のお引立てを賜り厚く御礼申し上げます。  
上記の金額正に領収いたしました。



〒451-6014 名古屋市西区牛島町6番1号  
登録番号 東海財務局長(10)第00172

取 扱 部 署  
〒450 名古屋市西区三ツ木17番21号  
-0503 NTTデータ伏見ビル本館  
入金引当グループ



収 入  
印 紙

ETC使用料(1月分)



料金後納郵便 478-0052

愛知県 知多市 八幡新町 2丁目13-36

親展

佐藤 一志 様

224225066864200731

1511 0021763#



### カードご利用代金明細書

お問い合わせ先 ※お手元にカードをご用意のうえ、お電話ください。  
(一部ご利用いただけないお電話・店舗がございます。)

[各種お問い合わせ先] 9:00~17:30 年中無休(年末年始を除く)

●インフォメーションデスク TEL 052-239-2511

※お問い合わせは本人会員さまからお願います。電話番号のおかけ間違いにご注意ください。

[自動音声応答サービス] 24時間・年中無休

●資料請求サービス フリーコール TEL 0800-700-2733

携帯・PHSからもご利用いただけます。

[ホームページアドレス]

カードの紛失・盗難のご連絡 <24時間・年中無休> TEL 052-239-2811

トヨタファイナンス株式会社

名古屋市中区錦2丁目17番21号

NTTデータ伏見ビル別館

東海財務局長(10)第00172号

② ← 矢印部分よりゆっくりに開いて内容をご確認下さい。水に濡れている場合は十分に乾燥させてから開いてください。 → ①

### カードご利用代金明細書

※2月25日以降の支払方法変更・繰上返済入金分・返品分等につきましては本明細には反映されておりませんのでご了承ください。

カード名称	[REDACTED]		V: Visa, M: Master Card, J: JCB
会員番号	XX-XXXX-	[REDACTED]	
金融機関	[REDACTED]	支店	[REDACTED]
口座番号	XXX	口座名義	佐藤 一志 様

2018年2月28日 発行

※裏面も開けてご確認ください

お支払日	2018年 3月 19日
ご請求金額合計	10,780 円

本カード契約以外に同一お支払日・同一口座の弊社ご契約がある場合、原則、まとめて口座よりお引き落としいたします。あらかじめご了承ください。  
左記ご指定口座よりお支払日にお引き落としいたします。お引落日前日迄にご用意下さい

ご利用年月日	ご利用店名	ポイント	ご利用金額(円)	お支払方法 / 今回回数	今回ご請求金額(円)	摘要
	XX-XXXX- [REDACTED] 佐藤 一志 様					
18 111	ETC通行料金		770	◎1回払 1	770 ETC	丸の内 東海出口 普通車
18 111	ETC通行料金		770	◎1回払 1	770 ETC	東海 丸の内出口 普通車
18 112	ETC通行料金		770	◎1回払 1	770 ETC	丸の内 東海出口 普通車
18 112	ETC通行料金		770	◎1回払 1	770 ETC	東海 錦橋出口 普通車
18 115	ETC通行料金		770	◎1回払 1	770 ETC	丸の内 東海出口 普通車
18 115	ETC通行料金		770	◎1回払 1	770 ETC	東海 丸の内出口 普通車
18 116	ETC通行料金		770	◎1回払 1	770 ETC	丸の内 東海出口 普通車
18 116	ETC通行料金		770	◎1回払 1	770 ETC	東海 丸の内出口 普通車
18 118	ETC通行料金		770	◎1回払 1	770 ETC	丸の内 東海出口 普通車
18 118	ETC通行料金		770	◎1回払 1	770 ETC	東海 丸の内出口 普通車
18 122	ETC通行料金		770	◎1回払 1	770 ETC	東海 丸の内出口 普通車
18 122	ETC通行料金		770	◎1回払 1	770 ETC	丸の内 東海出口 普通車

\*\*\* 今回ご利用金額合計 \*\*\*

10780

\*\*\* ご請求金額合計 \*\*\*

10780

10,780 - 1,540 = 9,240

ご利用1,000円毎に☆は10ポイント付与、★は15ポイント付与。Pは2,000円毎に「◎」印のご利用分をあとからリ払いに変更できます。あとリポのお申込み期限の場

(ががございます。)

0002178

## 領収書整理票

(議員名: 佐藤一志 )

整理番号	経費項目	調査研究費	研修費	広報広聴費	要請陳情等活動費	会議費	資料作成費	資料購入費	事務所費	事務費	人件費

按分率		按分後金額	
-----	--	-------	--

整理番号	12	経費項目	調査研究費	研修費	広報広聴費	要請陳情等活動費	会議費	資料作成費	資料購入費	事務所費	事務費	人件費
										○		

別 紙 添 付

$33,289 \times 0.8 = 26,631$

事務所管理運営費(3月分電気代)

按分率	0.8	按分後金額	26,631円
-----	-----	-------	---------

- ※ 領収書は重ならないように貼付すること。なお、領収書が大きい場合は、記入欄を一つにまとめたり、別添とすることも可能である。
- ※ 「整理番号」欄には出納簿の該当する整理番号を記載し、「経費項目」欄には該当する経費項目に○を記載すること。
- ※ 按分した場合は、按分率欄及び按分後金額欄に記載すること。

整理番号:12

振替払込請求書兼受領証 (振込金受領証) (300307)

口座 番号	[REDACTED]				加入 者名	中部電力株式会社													
平成	30	年	3	月	分	ご使用期間	2	月	7	日	~	3	月	6	日	(日程	05	)	
金額	千 百 十 万 千 百 十 円				消費税等相当額(再掲)														
			3	3	2	8	9											2465	円
ご依頼人氏名											佐藤 一志 様								
お客さま番号・契約種別				容 量		ご使用量		上記金額の内訳(円)											
[REDACTED]				A		kWh													
従量電灯B				60		437		11926											
[REDACTED]				kW		kWh													
低圧電力				11		694		21363											

この受領証は、大切に保管してください。

本証により当社の集金員が集金することはありません。裏面もごらんください。

お支払期日は **4月6日** です。お支払期日を過ぎてお支払いいただいた場合は、延滞利息(年利10%)を、お支払いの日以降の料金とあわせてご請求いたします。  
 ただし、ご家庭や商店など低圧の電気をお使いいただいているお客さまが、お支払期日の翌日から10日目までにお支払いいただいた場合は、延滞利息を申し受けません。  
 払込用紙の有効期限は **4月26日** となっております。

中部電力株式会社 常滑  
**0120-985-741**  
 (携帯電話・PHSからもご利用いただけます。)

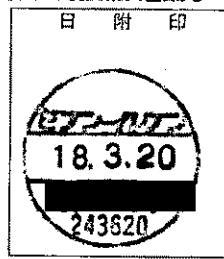

(ゆうちょ銀行)

事務所電気代(3月分)



# 領収書整理票

(議員名: 佐藤一志)

整理番号	経費項目	調査研究費	研修費	広報広聴費	要請陳情等活動費	会議費	資料作成費	資料購入費	事務所費	事務費	人件費

按分率	按分後金額
-----	-------

整理番号	14	経費項目	調査研究費	研修費	広報広聴費	要請陳情等活動費	会議費	資料作成費	資料購入費	事務所費	事務費	人件費
											○	

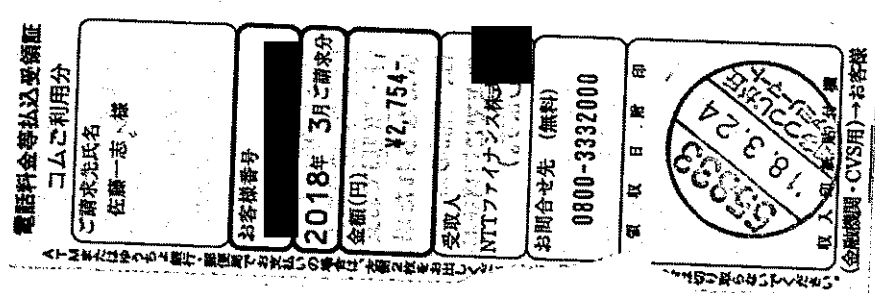

$2,754 \times 0.8 = 2,203$

## 事務所インターネットプロバイダー料金(1・2月分)

按分率	按分後金額
0.8	2,203円

- ※ 領収書は重ならないように貼付すること。なお、領収書が大きい場合は、記入欄を一つにまとめたり、別添とすることも可能である。
- ※ 「整理番号」欄には出納簿の該当する整理番号を記載し、「経費項目」欄には該当する経費項目に○を記載すること。
- ※ 按分した場合は、按分率欄及び按分後金額欄に記載すること。

## 領収書整理票

(議員名: 佐藤一志)

整理番号	15	経費項目	調査研究費	研修費	広報広聴費	要請陳情等活動費	会議費	資料作成費	資料購入費	事務所費	事務費	人件費
		○										

別紙添付

$3,313 \times 0.8 = 2,650$

議員総会 市内老人会総会等出席

政務活動 燃料費

按分率	0.8	按分後金額	2,650円
-----	-----	-------	--------

整理番号	16	経費項目	調査研究費	研修費	広報広聴費	要請陳情等活動費	会議費	資料作成費	資料購入費	事務所費	事務費	人件費
											○	

別紙添付

$16,791 \times 0.8 = 13,432$

携帯電話代(2月分)

按分率	0.8	按分後金額	13,432円
-----	-----	-------	---------

- ※ 領収書は重ならないように貼付すること。なお、領収書が大きい場合は、記入欄を一つにまとめたり、別添とすることも可能である。
- ※ 「整理番号」欄には出納簿の該当する整理番号を記載し、「経費項目」欄には該当する経費項目に○を記載すること。
- ※ 按分した場合は、按分率欄及び按分後金額欄に記載すること。

整理番号:15

30年 3月 25日 領 収 書

No. \_\_\_\_\_

佐藤 一志 殿

岡徳石 会社

朝倉給油所 愛知 倉町295

取引銀行 三 6655 知多支店

下記の通り正に領収致しました

入金明細	金 額				
現 金					3313
小切手 通					
手 形 通					
計					¥3313
備考	ガソリン代とL2				

収 入  
印 紙

扱 者 印  

政務活動 燃料費

整理番号:16

料金領収証 RECEIPT FOR SERVICES 2018年3月ご請求分 (2月利用分)

佐藤 一志 様

KDDIをご利用いただきまして誠にありがとうございます。  
右記KDDI料金を 3月26日ご指定の口座から  
振替させていただきます。

印紙税申告納  
付につき新福  
税務署承認済

KDDI株式会社  
〒163-8003 東京都新宿区原宿  
DIEル

ご請求コード	CUSTOMER CODE	
領収金額	AMOUNT RECEIVED	16,791円
うち消費税等	TAX	884円
金融機関名	FINANCIAL INSTITUTION	
支店名	BRANCH	
口座番号	ACCOUNT NUMBER	*****

携帯電話代(2月分)

# 領収書整理票

(議員名: 佐藤一志)

整理番号	17	経費項目	調査研究費	研修費	広報広聴費	要請陳情等活動費	会議費	資料作成費	資料購入費	事務所費	事務費	人件費
										○		

別紙添付

100,000 × 0.8 = 80,000

事務所賃借料(4月分)

按分率	0.8	按分後金額	80,000円
-----	-----	-------	---------

整理番号	18	経費項目	調査研究費	研修費	広報広聴費	要請陳情等活動費	会議費	資料作成費	資料購入費	事務所費	事務費	人件費
									○			

## 領 収 証

竹内ビル 2F

2018年 3月分

お問合せNo. 3902

( 9) 267.00集金

佐藤一志 様

3/26

品名	部数	金額	備考	合計金額
毎日新聞 (朝刊)	1	3,086		3,086 円

日頃は、中日新聞をご愛読頂き誠に有難うございます。購読料は自動支払いサービスもご利用いただけます。お申込は店又は集金人にご連絡下さい。

中日新聞 知多新

(有) 阿知波新

知多市新知台1丁目  
TEL 0562-55-395

新聞代

按分率		按分後金額	
-----	--	-------	--

- ※ 領収書は重ならないように貼付すること。なお、領収書が大きい場合は、記入欄を一つにまとめたり、別添とすることも可能である。
- ※ 「整理番号」欄には出納簿の該当する整理番号を記載し、「経費項目」欄には該当する経費項目に○を記載すること。
- ※ 按分した場合は、按分率欄及び按分後金額欄に記載すること。

整理番号:17

領 収 証		No. _____
200円	佐藤一志様	H30年3月26日
* 100,000.-		
但 家賃4月分		
上記正に領収いたしました		
内 訳	[REDACTED]	
税抜金額	[REDACTED]	
消費税額等(%)	[REDACTED]	

4月度事務所賃料

# 領収書整理票

(議員名: 佐藤一志)

整理番号	19	経費項目	調査研究費	研修費	広報広聴費	要請陳情等活動費	会議費	資料作成費	資料購入費	事務所費	事務費	人件費
									○			

朝日新聞サービスアンカー  
**ASA** 領収証  
 2018年3月分  
 竹内ビル

御問合番  
13836

佐藤 一志様

銘 柄	部数	金 額
朝日新聞 朝刊	1	¥3,086

合 計  
**3,086 円**

上記金額正に領収いたしました。  
毎度有難うございます。

3/26

**ASA朝倉**  
 知多市南粕谷新海4  
 TEL 0120-351-205  
 FAX 0569-42-3031

新聞代

按分率	按分後金額
-----	-------

整理番号	20	経費項目	調査研究費	研修費	広報広聴費	要請陳情等活動費	会議費	資料作成費	資料購入費	事務所費	事務費	人件費
			○									

別 紙 添 付

15,998 × 0.8 = 12,798

県政調査会等

政務活動 燃料費(3月分)

按分率	按分後金額
0.8	12,798円

- ※ 領収書は重ならないように貼付すること。なお、領収書が大きい場合は、記入欄を一つにまとめたり、別添とすることも可能である。
- ※ 「整理番号」欄には出納簿の該当する整理番号を記載し、「経費項目」欄には該当する経費項目に○を記載すること。
- ※ 按分した場合は、按分率欄及び按分後金額欄に記載すること。

整理番号:20

# 領 収 書

領収書番号 110300320

前月ご請求額	当月ご入金額	差引繰越額	当月お買上額
16624	16624	0	15998

収 入  
印 紙

ご入金  
予定日 30年 4月 20日

当月ご請求額
15998

金額 715998

お客様コード

知多市新知字大内38-1

竹内ビル2F

佐藤 一志

様

正に領収いたしました。

30年3月 日

現金	0	<input checked="" type="checkbox"/>	小切手	1
振込	2		相 殺	3
	4		その他	5

岡徳石油  
朝倉 給

655

本領収書に係印の無きもの又は、金額訂正のあるものは無効と致します。

政務活動 燃料費(3月分)



## 領収書整理票

(議員名: 佐藤一志)

整理番号	21	経費項目	調査研究費	研修費	広報広聴費	要請陳情等活動費	会議費	資料作成費	資料購入費	事務所費	事務費	人件費
											○	

別紙添付

16,200 × 0.8 = 12,960

事務所コピー機レンタル料金(3月分)

按分率	0.8	按分後金額	12,960円
-----	-----	-------	---------

整理番号	22	経費項目	調査研究費	研修費	広報広聴費	要請陳情等活動費	会議費	資料作成費	資料購入費	事務所費	事務費	人件費
					○							

別紙添付

14,575 × 0.8 = 11,660

ホームページ利用料(2月分)

按分率	0.8	按分後金額	11,660円
-----	-----	-------	---------

- ※ 領収書は重ならないように貼付すること。なお、領収書が大きい場合は、記入欄を一つにまとめたり、別添とすることも可能である。
- ※ 「整理番号」欄には出納簿の該当する整理番号を記載し、「経費項目」欄には該当する経費項目に○を記載すること。
- ※ 按分した場合は、按分率欄及び按分後金額欄に記載すること。

整理番号:21

No. 46634  
発行日 2018年4月9日

◇ 領 収 証 ◇

佐藤 一志 様  
ご契約番号 : 10417186540000  
ご契約者名 : 佐藤 一志

¥ 16,200 ー

(税抜き ¥ 15,000 ー)

但 リース料として  
2018年3月27日 上記金額正に領収いたしました

日立キャピタル NBL 株  
東京都港区西新橋 ー 号 西新橋スクエア

発行部署名	検印	担当印
カスタマーサービスセンター	●	●

※金額を訂正したものと及び会社印並びに検印のないものは無効とします。  
※再発行は致しません

Ver.2014.08

コピー機レンタル料金(3月分)

整理番号:22

2018年3月28日

スクエアワークス

square works

〒478-0017

愛知県知多市新知樺65-1-805

TEL : 0562-38-5852

FAX :

URL : <http://www.squareworks.net/>

Mail : [info@squareworks.net](mailto:info@squareworks.net)

案件番号 :

〒478-0017

愛知県知多市新知字大内38-1 竹内ビル2F

さとう一志

御中

TEL : 0562-54-2888

FAX : 0562-54-2889

姓名 : ホームページ利用料(2018年2月ご利用分)

領収金額

¥

14,575

お支払い方法:口座振替

ホームページ利用料(2月分)

# 領収書整理票

(議員名: 佐藤一志)

整理番号	23	経費項目	調査研究費	研修費	広報広聴費	要請陳情等活動費	会議費	資料作成費	資料購入費	事務所費	事務費	人件費
									○			



佐藤 一志 様

新聞・雑誌名  
日刊「しんぶん赤旗」

部数  
1

金額  
3,497

領収書

3,497 円

2018 年 3 月分

上記の金額たしかにいただきました。  
ありがとうございました。

半田市亀崎北浦町1-53  
「赤旗」知多出張所  
TEL 0569-29-2011

赤旗は全国どこでも読めます。もし転居などございましたら転居先での引き続きのご購読をお願いします。

領収日 3/29 扱書

新聞代

按分率		按分後金額	
-----	--	-------	--

整理番号	24	経費項目	調査研究費	研修費	広報広聴費	要請陳情等活動費	会議費	資料作成費	資料購入費	事務所費	事務費	人件費
									○			

別紙添付

新聞代

按分率		按分後金額	
-----	--	-------	--

- ※ 領収書は重ならないように貼付すること。なお、領収書が大きい場合は、記入欄を一つにまとめたり、別添とすることも可能である。
- ※ 「整理番号」欄には出納簿の該当する整理番号を記載し、「経費項目」欄には該当する経費項目に○を記載すること。
- ※ 按分した場合は、按分率欄及び按分後金額欄に記載すること。

整理番号:24

新聞購読料 領収証

佐藤 一志 様

ご購入ありがとうございます。  
下記金額を正に領収いたしました。

2018年3月分

領収日 3月29日

領収金額	¥1,887
------	--------

品名	定価(税込)	部数	金額

その他購読料等 領収証

品名	定価(税込)	部数	金額
公明新聞	1,887	1	1,887

販売店 古庄 公明  
住所 東海市加木屋町2丁目62-2  
TEL 0562-74-1500 FAX 0562-74-1501

お申込No. 23140-15144(836)

新聞代

# 領収書整理票

(議員名: 佐藤一志)

整理番号	26	経費項目	調査研究費	研修費	広報広聴費	要請陳情等活動費	会議費	資料作成費	資料購入費	事務所費	事務費	人件費
									○			

別紙添付

新聞代

按分率		按分後金額	
-----	--	-------	--

整理番号	27	経費項目	調査研究費	研修費	広報広聴費	要請陳情等活動費	会議費	資料作成費	資料購入費	事務所費	事務費	人件費
									○			

## 領収書

区域007 全戸0013 お問合せNo 00596

お名前 佐藤 一志 様

新知字大内38-1  
 竹内ビル2F  
 30年 3月分

銘	柄	部数	本体	消費税	合計	
1 読売新聞		1			3,093	◇左記の通り領収しました
2						
3						
合 計					3,093 円	領収日 30年 3月 3日

読売センター知多南  
常滑市金山字六治68

Tel 0569-42-6551

領収印

※裏面もあわせて内容を十分お読みください。

新聞代

按分率		按分後金額	
-----	--	-------	--

- ※ 領収書は重ならないように貼付すること。なお、領収書が大きい場合は、記入欄を一つにまとめたり、別添とすることも可能である。
- ※ 「整理番号」欄には出納簿の該当する整理番号を記載し、「経費項目」欄には該当する経費項目に○を記載すること。
- ※ 按分した場合は、按分率欄及び按分後金額欄に記載すること。

整理番号:26

 領収書(口座振替払込用)

八幡新町2丁目 13-36

3/30  
支取

2018年3月分

お問合せNo. 10540  
(620) 277.00自振

佐藤 一志 様

銘柄名	部数	金額	備考
中日新聞(朝刊)	1	3,086	

合計金額  
**3,086** 円

毎度ご購入ありがとうございます。  
上記の金額正に領収致しました。

中日ドラゴンズナゴヤドーム  
チケットの取り扱いをしています。  
一般発売の4日前よりお申込みできます  
お申込みはTEL0120-55-1288

中日新聞  
**中日新聞谷新聞店**

朝倉団地専売所 ☎(0562)581212  
知多市にしの台1丁目2309-11  
東ヶ丘専売所 ☎(0569)48-5216  
知多郡阿久比町大字福住字高根台18-5  
正木専売店 ☎(052)671-3327  
名古屋市中区正木4丁目10-23

新聞代









給与支払簿

被雇用者氏名 XXXXXXXXXX

29 年度

整理 番号	月分	勤務 時間	時給 (円)	支給額 (円)	うち 政務活動費充当分		受領日	氏名 (被雇用者署名)	印	備考
					按分率	充当額				
1	4	150	845	126,750	0.8	101,400	29.4.5	<span style="background-color: black; color: black;">XXXXXXXXXX</span>	<span style="background-color: black; color: black;">XXXXXXXXXX</span>	
1	5	129	850	109,650	0.8	87,720	29.5.8	<span style="background-color: black; color: black;">XXXXXXXXXX</span>	<span style="background-color: black; color: black;">XXXXXXXXXX</span>	
2	6	140	850	119,000	0.8	95,200	29.6.5	<span style="background-color: black; color: black;">XXXXXXXXXX</span>	<span style="background-color: black; color: black;">XXXXXXXXXX</span>	
1	7	152	850	129,200	0.8	103,360	29.7.5	<span style="background-color: black; color: black;">XXXXXXXXXX</span>	<span style="background-color: black; color: black;">XXXXXXXXXX</span>	
1	8	133	850	113,050	0.8	90,440	29.8.7	<span style="background-color: black; color: black;">XXXXXXXXXX</span>	<span style="background-color: black; color: black;">XXXXXXXXXX</span>	
1	9	125	850	106,250	0.8	85,000	29.9.5	<span style="background-color: black; color: black;">XXXXXXXXXX</span>	<span style="background-color: black; color: black;">XXXXXXXXXX</span>	
1	10	140	850	119,000	0.8	95,200	29.10.5	<span style="background-color: black; color: black;">XXXXXXXXXX</span>	<span style="background-color: black; color: black;">XXXXXXXXXX</span>	
1	11	147	880	129,360	0.8	103,488	29.11.6	<span style="background-color: black; color: black;">XXXXXXXXXX</span>	<span style="background-color: black; color: black;">XXXXXXXXXX</span>	
1	12	126	880	119,680	0.8	95,744	29.12.05	<span style="background-color: black; color: black;">XXXXXXXXXX</span>	<span style="background-color: black; color: black;">XXXXXXXXXX</span>	
1	1	130	880	114,400	0.8	91,520	30.1.5	<span style="background-color: black; color: black;">XXXXXXXXXX</span>	<span style="background-color: black; color: black;">XXXXXXXXXX</span>	
1	2	126	880	110,880	0.8	88,704	30.2.5	<span style="background-color: black; color: black;">XXXXXXXXXX</span>	<span style="background-color: black; color: black;">XXXXXXXXXX</span>	
1	3	133	880	117,040	0.8	93,632	30.3.5	<span style="background-color: black; color: black;">XXXXXXXXXX</span>	<span style="background-color: black; color: black;">XXXXXXXXXX</span>	
	合計			1,414,260		1,131,408				

給与支払簿

被雇用者氏名



29 年度

整理番号	月分	月給	支給額 (円)	うち 政務活動費充当分		受領日	氏名 (被雇用者署名)	印	備考
				按分率	充当額				
20	4	100,000	100,000	0.8	80,000	29.4.28			
19	5	100,000	100,000	0.8	80,000	29.5.31			
19	6	100,000	100,000	0.8	80,000	29.6.30			
18	7	100,000	100,000	0.8	80,000	29.7.31			
19	8	100,000	100,000	0.8	80,000	29.8.31			
18	9	100,000	100,000	0.8	80,000	29.9.30			
18	10	100,000	100,000	0.8	80,000	29.10.31			
22	11	100,000	100,000	0.8	80,000	29.11.30			
22	12	100,000	100,000	0.8	80,000	29.12.30			
17	1	100,000	100,000	0.8	80,000	30.1.31			
21	2	100,000	100,000	0.8	80,000	30.2.28			
25	3	100,000	100,000	0.8	80,000	30.3.30			
	合計		1,200,000		960,000				

# 政務活動費県外活動報告書

議員名 佐藤一志

番号	活動概要		
1	日 程	平成29年7月4日(火)~平成29年7月5日(水) 泊2日 (前泊)	
	訪問先及び所在地 (市区町村名まで記入)	1. 衆議院第二議員会館(会議室) 東京都千代田区永田町2-1-2 2. 官房長官室 東京都千代田区永田町2-3-1 3. 国土交通省 東京都千代田区霞が関2-1-3	
	目的・内容・成果等 (具体的に記入)	中部国際空港拡充議員連盟で陳情 1. 国会の中部国際空港拡充議員連盟総会に出席。同会長 川崎二郎会長に要望書を提出。 2. 官房長官会に面談 要望書を提出。 3. 国土交通 大野政務官に面談 要望書提出	
	日 程	平成 年 月 日( )~平成 年 月 日( ) 泊 日	
	訪問先及び所在地 (市区町村名まで記入)		
	目的・内容・成果等 (具体的に記入)		

# 政務活動費県外活動報告書

議員名 佐藤 志

番号	活動概要		
2	<p>日 程</p> <p>平成29年7月18日(火)~平成 年 月 日( )</p> <p>泊 / 日</p>		
	<p>訪問先及び所在地</p> <p>(市区町村名まで記入)</p>	<p>1. 衆議院第二議員会館 (合議室) 東京都千代田区永田町 2-1-2</p> <p>2. 官房長官室 東京都千代田区永田町 2-3-1</p>	
	<p>目的・内容・成果等</p> <p>(具体的に記入)</p>	<p>1. 自由民主党界議団有志会により 法務省刑事局付 奥村寿行様より「テロ準備罪」について講話を受け意見交換を行った。テロ等準備罪の必要性を認識する。</p> <p>2. 管官房長官に面談 「第20回アジア大会」開催に対する支援を要望する。</p>	
	<p>日 程</p> <p>平成 年 月 日( )~平成 年 月 日( )</p> <p>泊 日</p>		
<p>訪問先及び所在地</p> <p>(市区町村名まで記入)</p>			
<p>目的・内容・成果等</p> <p>(具体的に記入)</p>			

# 政務活動費県外活動報告書

議員名 佐藤一志

番号	活動概要		
3	日程	平成29年7月31日(月)~平成 年 月 日( ) 泊 / 日	
	訪問先及び所在地 (市区町村名まで記入)	1. 財務省 東京都千代田区霞が関 3-1-1 2. 国土交通省 東京都千代田区霞が関 2-1-3	
	目的・内容・成果等 (具体的に記入)	西知多道路整備促進に関する要望活動 西知多道路推進協議会に同行し。 1. 財務副大臣に面談 要望書提出 各課に要望 2. 国土交通省技監 森昌文様に面談し 要望書の提出、各課に要望書提出。	
	日程	平成 年 月 日( )~平成 年 月 日( ) 泊 日	
	訪問先及び所在地 (市区町村名まで記入)		
	目的・内容・成果等 (具体的に記入)		

# 政務活動費県外活動報告書

議員名 佐藤 志

番号	活 動 概 要		
4	日 程	平成29年11月2日(火)~平成 年 月 日( ) 泊 / 日	
	訪問先及び所在地 (市区町村名まで記入)	①財務省 東京都千代田区霞が関 3-1-1 ②国土交通省、東京都千代田区霞が関 2-1-3	
	目的・内容・成果等 (具体的に記入)	西知多道路の整備促進に関する要望活動。 参加者、愛知県副知事、名古屋市長、東海市長、同議長、常陸市長、同議長、知多市長、同議長、名管副理事長、名商、中経連、中部空港財団にて各課に要望。以下出席者。 財務省、今枝宗一郎政官、うえの賢一郎副大臣、岡本主任局長。 国土交通省、和田信貴道路局長次長、森昌文技監、あま白と司副大臣 等。 早期促進に向け、要望活動を行なう。	
	日 程	平成 年 月 日( )~平成 年 月 日( ) 泊 日	
訪問先及び所在地 (市区町村名まで記入)			
目的・内容・成果等 (具体的に記入)			





