

様式第 5 (その 2) (第 4 条関係)

平成 30 年 5 月 1 日

愛知県議会議長 中野 治美 殿

氏名 鈴木 喜博 
(所属会派名 自由民主党愛知県議員団)

平成 29 年度政務活動費収支報告書について (提出)

愛知県議会における政務活動費の交付に関する条例第 9 条第 1 項に基づき、
別紙のとおり平成 29 年度政務活動費収支報告書を提出します。



備考 用紙の大きさは、日本工業規格 A 4 とする。

平成29年度政務活動費収支報告書

氏名 鈴木 喜博

1 収入

政務活動費 5,900,004 円

2 支出

(単位:円)

経 費	支 出 額	適 要
調査研究費	233,008	交通費・宿泊費・調査研究視察経費等
研 修 費	0	
広報広聴費	0	
要請陳情等 活 動 費	0	
会 議 費	0	
資料作成費	0	
資料購入費	120,708	新聞購読料
事務所費	1,091,082	事務所賃料・駐車料・光熱水費等
事 務 費	685,900	事務用品費・備品購入費・自動車リース料・通信費等
人 件 費	1,920,000	政務活動補助職員給料
合 計	4,050,698	

3 残余

1,849,306 円

備考1 用紙の大きさは、日本工業規格A4とする。

備考2 摘要の欄には、主たる支出の内訳を記載すること。なお、当該欄が不足する場合には、別葉とすること。

領収書整理票

(議員名: 鈴木 喜博)

整理番号	経費項目	調査研究費	研修費	広報広聴費	要請陳情等活動費	会議費	資料作成費	資料購入費	事務所費	事務費	人件費
/										○	

領 収 証

NO.000251

鈴木喜博 様

平成29年4月13日

領 収 金 額	¥	5	7	2	4	0
---------	---	---	---	---	---	---

契約番号:

1023430

上記金額を領収いたしました

内	月払分(4月分)	57	240	金	現金		
	(内貸付金元本)				小切手		
	(内貸付金利息)				振込		
	遅延損害金				口座振替	57	240
	請求書発送手数料				現金合計		
	貸付金残存元本						
訳	一括精算分			平成29年4月7日			
	年月~年月			[Redacted]			



整理:

愛知クレジット株式会社

〒466-0954 名古屋市中区白金三丁目18番26号

会社

昭和区白金三丁目18番26号

取扱者印



金額を訂正したもの、社印・取扱者印

別紙のとおり
 政務活動用自動車リース料
 (4A分)

按分率	65%	按分後金額	37,206 円
-----	-----	-------	----------

- ※ 領収書は重ならないように貼付すること。なお、領収書が大きい場合は、記入欄を一つにまとめたり、別添とすることも可能である。
- ※ 「整理番号」欄には出納簿の該当する整理番号を記載し、「経費項目」欄には該当する経費項目に○を記載すること。
- ※ 按分した場合は、按分率欄及び按分後金額欄に記載すること。

領収書整理票

(議員名: 鈴木 喜博)

整理番号	経費項目	調査研究費	研修費	広報広聴費	要請陳情等活動費	会議費	資料作成費	資料購入費	事務所費	事務費	人件費
2		0									

Express

令夏山又書
 株式会社山正石油
 エクスプレス大口SS
 丹羽郡大口町下小口7-156-1
 TEL: 0987-95-1866
 2017/04/10(月)16:13
 現金引
 1-42331-00017
 売上 現金引
 シナジーレギュラー
 000260
 39.68L @126.0 L-1 N-3
 割引適用(001579)
 3円/リットル 割引 済み
 小計 ¥5,000
 (内消費税等 ¥370)
 合計 ¥5,000
 お預かり ¥5000
 ※上記にて領収書とさせていただきます

調査研究費、地域活動に拘わるが、11=代

按分率	65%	按分後金額	3,250
-----	-----	-------	-------

整理番号	経費項目	調査研究費	研修費	広報広聴費	要請陳情等活動費	会議費	資料作成費	資料購入費	事務所費	事務費	人件費

按分率		按分後金額	
-----	--	-------	--

- ※ 領収書は重ならないように貼付すること。なお、領収書が大きい場合は、記入欄を一つにまとめたり、別添とすることも可能である。
- ※ 「整理番号」欄には出納簿の該当する整理番号を記載し、「経費項目」欄には該当する経費項目に○を記載すること。
- ※ 按分した場合は、按分率欄及び按分後金額欄に記載すること。

領収書整理票

(議員名: 鈴木 喜博)

整理番号	経費項目	調査研究費	研修費	広報広聴費	要請陳情等活動費	会議費	資料作成費	資料購入費	事務所費	事務費	人件費
4									○		

いちい信用金庫

新井キョウジ

お取扱日 29/04/25
お取引店 〇座番号

お取引金額
お引当
手数料
時間 13:36
説明コード

お取引金額
お取引後残高

ススキ ヨシヒロ様

政務活動用事務所賃料
(5月分)

按分率	80%	按分後金額	78400
-----	-----	-------	-------

整理番号	経費項目	調査研究費	研修費	広報広聴費	要請陳情等活動費	会議費	資料作成費	資料購入費	事務所費	事務費	人件費
5									○		

いちい信用金庫

新井キョウジ

お取扱日 29/04/26
お取引店 〇座番号

お取引金額
お引当
手数料
時間 13:37
説明コード

お取引金額
お取引後残高

ススキ ヨシヒロ様

政務活動用事務所 乗用車賃料
(5月分)

按分率	80%	按分後金額	8000
-----	-----	-------	------

※ 領収書は重ならないように貼付すること。なお、領収書が大きい場合は、記入欄を一つにまとめたり、別添とすることも可能である。
 ※ 「整理番号」欄には出納簿の該当する整理番号を記載し、「経費項目」欄には該当する経費項目に○を記載すること。
 ※ 按分した場合は、按分率欄及び按分後金額欄に記載すること。

領収書整理票

(議員名: 鈴木 喜博)

整理番号	経費項目	調査研究費	研修費	広報広聴費	選挙陳情等活動費	会議費	資料作成費	資料購入費	事務所費	事務費	人件費
6		0									

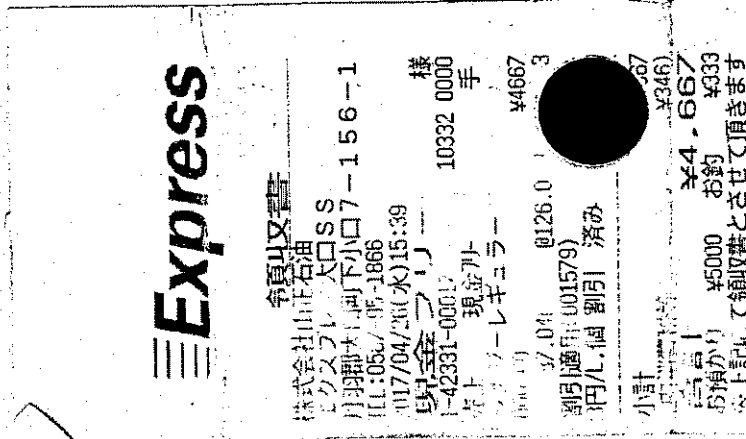

2017.4.26

調査研究. 地域活動に関わるガソリン代

按分率	65%	按分後金額	3,033
-----	-----	-------	-------

整理番号	経費項目	調査研究費	研修費	広報広聴費	選挙陳情等活動費	会議費	資料作成費	資料購入費	事務所費	事務費	人件費
7										0	

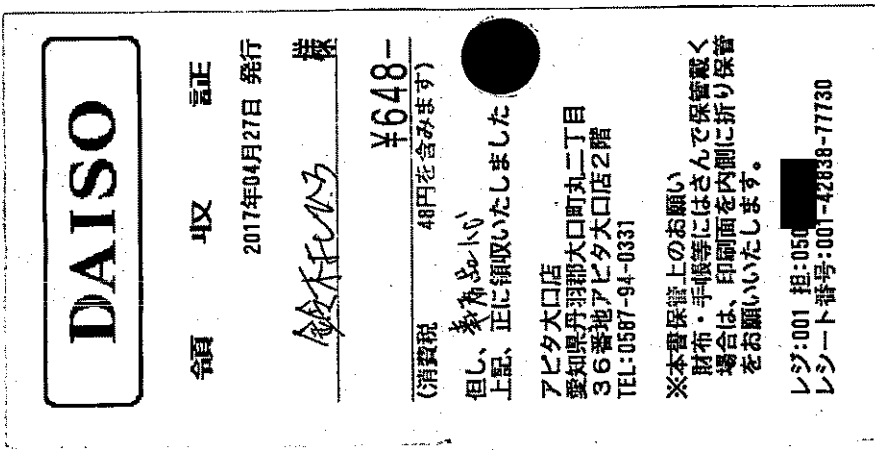

事務用品代 (77114元)

按分率	80%	按分後金額	518
-----	-----	-------	-----

※ 領収書は重ならないように貼付すること。なお、領収書が大きい場合は、記入欄を一つにまとめたり、別添とすることも可能である。
 ※ 「整理番号」欄には出納簿の該当する整理番号を記載し、「経費項目」欄には該当する経費項目に○を記載すること。
 ※ 按分した場合は、按分率欄及び按分後金額欄に記載すること。

領収書整理票

(議員名: 鈴木 喜博)

整理番号	9	経費項目	調査研究費	研修費	広報広聴費	要請陳情等活動費	会議費	資料作成費	資料購入費	事務所費	事務費	人件費
									○			

新聞購読料 領収証

鈴木 喜博 様

ご購入ありがとうございます。
下記金額を正に領収いたしました。

2017年 4月分
領収日 5月1日
領収金額 ¥1,887

品名	定価(税込)	部数	金額

その他購読料等 領収証

品名	定価(税込)	部数	金額
公明新聞	1,887	1	1,887

販売店 内田 雅夫
住 所 犬山市大字五郎丸字下前田 29-5
TEL 0568-62-7280 FAX 0568-62-7279
お申込No. 23126-19749(454)

整理番号

経費項目

事務費 人件費

領収証

29年 4月分

鈴木喜博 県政事務所 ★ 様
扶桑町柏森天神 1-11
1F

01-007 (No. 16)
照会No. (1195)
5月1日

銘柄名	部数	金額
中日新聞 (朝刊)	1	3,086
毎日新聞 (朝刊)	1	3,086

(口座振替分)

合計金額

6,172円

上記の金額正に領収致しました。

(4月分)

1887

6172

8059

口座振替
別紙(お送り)

御購読ありがとうございます。
今後とも宜しくお願い致します。
♪只今 集金スタッフ募集中!

中日新聞 柏森専売店
毎日新聞 柏森専売店
(有)青山新聞店
柏森前屋敷131
TEL (0587)93-2244
FAX (0587)93-0989



按分率

按分後金額

※ 領収書は重ならないように貼付すること。なお、領収書が大きい場合は、記入欄を一つにまとめたり、別添とすることも可能である。

※ 「整理番号」欄には出納簿の該当する整理番号を記載し、「経費項目」欄には該当する経費項目に○を記載すること。

※ 按分した場合は、按分率欄及び按分後金額欄に記載すること。

領収書整理票

(議員名: 鈴木 喜博)

整理番号	経費項目	調査研究費	研修費	広報広聴費	要請陳情等活動費	会議費	資料作成費	資料購入費	事務所費	事務費	人件費
		11								0	

別紙のとおり
事務所電氣代 (4月分)

按分率	80%	按分後金額	350/
-----	-----	-------	------

整理番号	経費項目	調査研究費	研修費	広報広聴費	要請陳情等活動費	会議費	資料作成費	資料購入費	事務所費	事務費	人件費
		12									0

別紙のとおり
事務所電話代 (4月分)

按分率	80%	按分後金額	6296
-----	-----	-------	------

- ※ 領収書は重ならないように貼付すること。なお、領収書が大きい場合は、記入欄を一つにまとめたり、別添とすることも可能である。
- ※ 「整理番号」欄には出納簿の該当する整理番号を記載し、「経費項目」欄には該当する経費項目に○を記載すること。
- ※ 按分した場合は、按分率欄及び按分後金額欄に記載すること。

領収書整理票

(議員名: 鈴木 喜博)

整理番号	経費項目	調査研究費	研修費	広報広聴費	要請陳情等活動費	会議費	資料作成費	資料購入費	事務所費	事務費	人件費
13										0	

領 収 証

鈴木喜博様

NO.000268

平成29年5月13日

領収金額	¥	5	7	2	4	0
------	---	---	---	---	---	---

契約番号:
1023430

上記金額を領収いたしました。

内	月払分(5月分)	57	240	種	現金		
	(内貸付金元本)				小切手		
	(内貸付金利息)				振込		
	遅延損害金				口座振替	57	240
	請求書発送手数料				現金合計		
	貸付金残存元本						
訳	一括精算分			平成29年5月7日分			
	年月~年月			[Redacted]			



牛費

愛知クレジット株式会社

〒466-0054

0053 電話

株式会社

番19号

名古屋市昭阳区真金三丁目18番26号

金額を訂正したもの、社印・取扱者印

取扱者印

別紙のとおり

(5月分)

政務活動用自動車リース料

按分率	65%	按分後金額	37206
-----	-----	-------	-------

- ※ 領収書は重ならないように貼付すること。なお、領収書が大きい場合は、記入欄を一つにまとめたり、別添とすることも可能である。
- ※ 「整理番号」欄には出納簿の該当する整理番号を記載し、「経費項目」欄には該当する経費項目に○を記載すること。
- ※ 按分した場合は、按分率欄及び按分後金額欄に記載すること。

領収書整理票

(議員名: 鈴木 喜博)

整理番号	15	経費項目	調査研究費	研修費	広報広聴費	要請陳情等活動費	会議費	資料作成費	資料購入費	事務所費	事務費	人件費
									○			

ご利用明細票

取扱日	店番	取扱番号
29-05-12	1221631	A93150005
取扱店	カシワモリキマエ	
払込口座	*12,000料金 *0	
払込金額	振替受付票	
	払込みの証拠となるものですか なら大切に保存して下さい。 料金は含まれていません。 株 (ゆうちょ銀行)	
選択出版株式会社	117050334000 日 冊	
12000	鈴木 喜博 様	
入金額	*12,000	
おつり	*0	

はじめの投資信託はゆうちょで!

印刷税申告納付につき廻り事務承認済

鈴木 喜博 様
(1-1705-0334-000)

2017 年 5 月 8 日

費

雑誌「選択」のご購読料を
左記の通りご請求申し上げます。

ご購読料 (消費税込)	¥12,000
期 間	2017 年 5 月号ヨリ 2018 年 4 月号マデ
部 数	毎月 1 冊

選択出版株式会社

〒105-0003 東京都港区西新橋3-3-1
(西新橋TSビル10F)
TEL (03)3432-1741(代)

資料書控代

按分率		按分後金額	
-----	--	-------	--

- ※ 領収書は重ならないように貼付すること。なお、領収書が大きい場合は、記入欄を一つにまとめたり、別添とすることも可能である。
- ※ 「整理番号」欄には出納簿の該当する整理番号を記載し、「経費項目」欄には該当する経費項目に○を記載すること。
- ※ 按分した場合は、按分率欄及び按分後金額欄に記載すること。

領収書整理票

(議員名: 鈴木 喜博)

整理番号	経費項目	調査研究費	研修費	広報広聴費	要請陳情等活動費	会議費	資料作成費	資料購入費	事務所費	事務費	人件費
16										0	

別紙のとおり
携帯電話代(4月分)

按分率	80%	按分後金額	8,052
-----	-----	-------	-------

整理番号	経費項目	調査研究費	研修費	広報広聴費	要請陳情等活動費	会議費	資料作成費	資料購入費	事務所費	事務費	人件費
17		0									

県政調査等の登庁及び
各団体等の意見交換に因る高速代

別紙のとおり
ETC 26830円 + 35 5300円

按分率		按分後金額	
-----	--	-------	--

- ※ 領収書は重ならないように貼付すること。なお、領収書が大きい場合は、記入欄を一つにまとめたり、別添とすることも可能である。
- ※ 「整理番号」欄には出納簿の該当する整理番号を記載し、「経費項目」欄には該当する経費項目に○を記載すること。
- ※ 按分した場合は、按分率欄及び按分後金額欄に記載すること。

480-0103



コーポレートカード請求明細書

2017年 4月30日現在

愛知県 丹羽郡 扶桑町 大字柏森 字天神1-11

いつもご利用いただきまして誠にありがとうございます。
今月分のご利用明細をご案内申し上げます。

ABD619695

県政事務所(相談所)
県政事務所(相談所)
鈴木 喜博 様



D 0799019112092019 3 00003
102B1 0005019



トヨタファイナンス株式会社

460-0003

名古屋市中区錦2丁目 17番21号NTTデー
ビル別館

TEL 052-239-2511

東海財務局長(10)第00172号

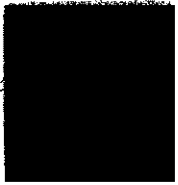

ご利用明細

ご利用 年月日	ご利用店名	ご利用金額(円)	摘要		
			現地通貨額	通貨略称	換算レート(円)
17/ 3/26	ETC通行料金	☆ 180	ETC 小牧北	楠JCT	普通車
17/ 3/26	ETC通行料金	☆ 390	ETC 東片端	楠JCT	普通車
17/ 3/26	ETC通行料金	☆ 290	ETC 楠	黒川出口	普通車
17/ 3/26	ETC通行料金	☆ 180	ETC 大山川	小牧北出口	普通車
17/ 3/28	ETC通行料金	☆ 180	ETC 小牧北	楠JCT	普通車
17/ 3/28	ETC通行料金	☆ 390	ETC 東片端	楠JCT	普通車
17/ 3/28	ETC通行料金	☆ 290	ETC 楠	黒川出口	普通車
17/ 3/28	ETC通行料金	☆ 180	ETC 大山川	小牧北出口	普通車
17/ 3/30	ETC通行料金	☆ 180	ETC 小牧北	楠JCT	普通車
17/ 3/30	ETC通行料金	☆ 390	ETC 東片端	楠JCT	普通車
17/ 3/30	ETC通行料金	☆ 290	ETC 楠	黒川出口	普通車
17/ 3/30	ETC通行料金	☆ 180	ETC 大山川	小牧北出口	普通車

お支払合計

26830

領収書整理票

(議員名: 鈴木 喜博)

整理番号	経費項目	調査研究費	研修費	広報広聴費	要請陳情等活動費	会議費	資料作成費	資料購入費	事務所費	事務費	人件費
18		0									

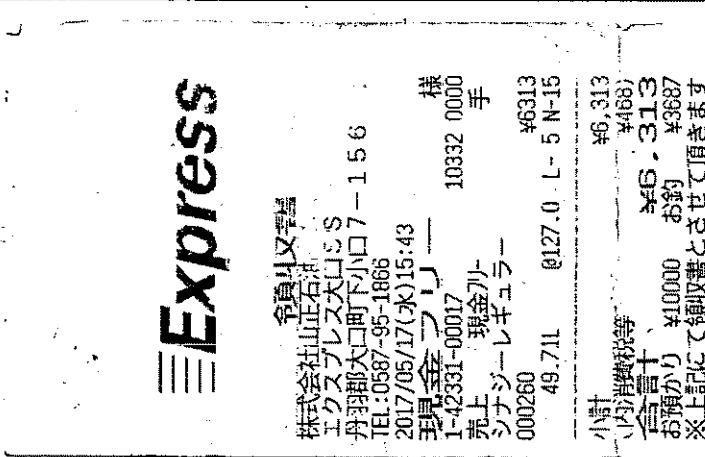

調査研究、地域活動に
向けるガソリン代

按分率	65%	按分後金額	4,103
-----	-----	-------	-------

整理番号	経費項目	調査研究費	研修費	広報広聴費	要請陳情等活動費	会議費	資料作成費	資料購入費	事務所費	事務費	人件費
21									0		

領収証 鈴木喜博様 No. _____

★ 7 2,403 -
 笹野 4月 上北道 下北道代と(2)
 1999年 5月 26日 上記正に領収いたしました

内 訳

税抜金額

消費税額等(%)

収 入
印 紙

コクヨ ウケ-1087

事務所水道代 (3A.4A分)

按分率	80%	按分後金額	1,922
-----	-----	-------	-------

- ※ 領収書は重ならないように貼付すること。なお、領収書が大きい場合は、記入欄を一つにまとめたり、別添とすることも可能である。
- ※ 「整理番号」欄には出納簿の該当する整理番号を記載し、「経費項目」欄には該当する経費項目に〇を記載すること。
- ※ 按分した場合は、按分率欄及び按分後金額欄に記載すること。

領収書整理票

(議員名: 鈴木 喜博)

整理番号	19	経費項目		調査研究費		研修費		広報広聴費		要請陳情等活動費		会議費		資料作成費		資料購入費		事務所費	0	事務費		人件費	
------	----	------	--	-------	--	-----	--	-------	--	----------	--	-----	--	-------	--	-------	--	------	---	-----	--	-----	--

ネットバンクサービス
いちい信用金庫

お取扱い日 29.05.25 15:53 149A-0225
お取引店 口座番号

お取引金額
お取引金額 ¥98,000*
手数料 ¥0
時間 12:07
説明コード

ススキ ヨシヒロ様

政務活動用事務所賃料(6月分)

按分率	80%	按分後金額	78400
-----	-----	-------	-------

整理番号	20	経費項目		調査研究費		研修費		広報広聴費		要請陳情等活動費		会議費		資料作成費		資料購入費		事務所費	0	事務費		人件費	
------	----	------	--	-------	--	-----	--	-------	--	----------	--	-----	--	-------	--	-------	--	------	---	-----	--	-----	--

ネットバンクサービス
いちい信用金庫

お取扱い日 29.05.25 15:53 149A-0226
お取引店 口座番号

お取引金額
お取引金額 ¥10,000*
手数料 ¥0
時間 12:08
説明コード

ススキ ヨシヒロ様

政務活動用事務所乗用車賃料(6月分)

按分率	80%	按分後金額	8000
-----	-----	-------	------

- ※ 領収書は重ならないように貼付すること。なお、領収書が大きい場合は、記入欄を一つにまとめたり、別添とすることも可能である。
- ※ 「整理番号」欄には出納簿の該当する整理番号を記載し、「経費項目」欄には該当する経費項目に○を記載すること。
- ※ 按分した場合は、按分率欄及び按分後金額欄に記載すること。

領収書整理票

(議員名: 鈴木 喜博)

整理番号	経費項目	調査研究費	研修費	広報広聴費	業務陳情等活動費	会議費	資料作成費	資料購入費	事務所費	事務費	人件費
		22	0								

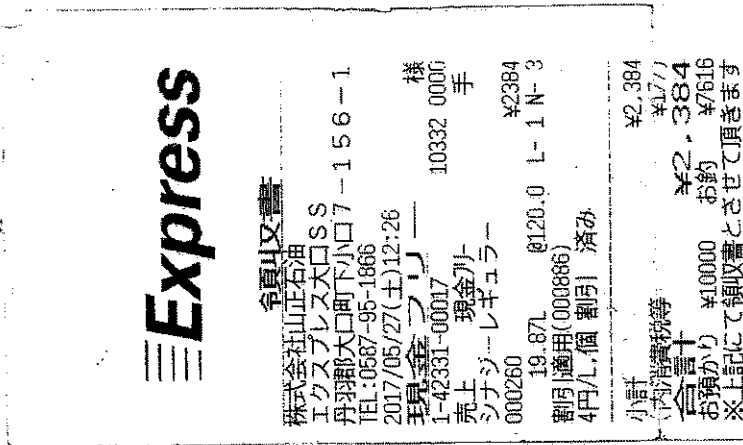

調査研究、地域活動に 関するガソリン代

按分率	65%	按分後金額	1,549
-----	-----	-------	-------

整理番号	経費項目	調査研究費	研修費	広報広聴費	業務陳情等活動費	会議費	資料作成費	資料購入費	事務所費	事務費	人件費
23										0	

別紙のとおり
 ガソリン代 (4A分)

按分率	20%	按分後金額	950
-----	-----	-------	-----

- ※ 領収書は重ならないように貼付すること。なお、領収書が大きい場合は、記入欄を一つにまとめたり、別添とすることも可能である。
- ※ 「整理番号」欄には出納簿の該当する整理番号を記載し、「経費項目」欄には該当する経費項目に○を記載すること。
- ※ 按分した場合は、按分率欄及び按分後金額欄に記載すること。

領収書整理票

(議員名: 鈴木 喜博)

整理番号	経費項目	調査研究費	研修費	広報広聴費	要請陳情等活動費	会議費	資料作成費	資料購入費	事務所費	事務費	人件費
24								0			

新聞購読料 領収証

鈴木 喜博 様

ご購入ありがとうございます。
下記金額を正に領収いたしました。

2017年5月分 領収日 5月31日
額収金額 ¥1,887

品名	定価(税込)	部数	金額

その他購読料等 領収証

品名	定価(税込)	部数	金額
公明新聞	1,887	1	1,887

販売店 内田 雅夫
住 所 犬山市大字五郎丸字下前田 29-5
TEL 0568-62-7280 FAX 0568-62-7275
お申込No. 28126-19749(454)

整理番号	経費項目	事務費	人件費

領収証

29年 5月分

鈴木喜博 県政事務所 ★ 様
扶桑町柏森天神 1-11
1F

01-007 (No. 16)
照会No. (1195)

5A310
(口座振替分)

読柄名	部数	金額
中日新聞 (朝刊)	1	3,086
毎日新聞 (朝刊)	1	3,086

合計金額
6,172円

上記の金額正に領収致しました。

御購読ありがとうございます。
今後とも宜しくお願い致します。
♪只今 集金スタッフ募集中!

中日新聞 柏森専売店
毎日新聞 柏森専売店
(有)青山新聞店
柏森前屋敷131
TEL (0587)93-2244
FAX (0587)93-0989



(5A分)

1887

6172

8059

口座振替分
別紙のとおり

按分率	按分後金額

- ※ 領収書は重ならないように貼付すること。なお、領収書が大きい場合は、記入欄を一つにまとめたり、別添とすることも可能である。
- ※ 「整理番号」欄には出納簿の該当する整理番号を記載し、「経費項目」欄には該当する経費項目に○を記載すること。
- ※ 按分した場合は、按分率欄及び按分後金額欄に記載すること。

領収書整理票

(議員名: 鈴木 喜博)

整理番号	経費項目	調査研究費	研修費	広報広聴費	要請陳情等活動費	会議費	資料作成費	資料購入費	事務所費	事務費	人件費
25										0	

R0003-#3100

領 収 証

00037257号

鈴木 喜博様

様

¥1,294

(消費税等 ¥95を含みます。)
 但し、御品代(コピー用紙)として
 2017年6月2日 上記正に領収しました。
 株式会社ホームセンターパロー
 岐阜県多治見市大針町661-1
 大口店 TEL (0587) 96-1620
 担当者

事務用品代(コピー用紙)

按分率	80%	按分後金額	1035
-----	-----	-------	------

整理番号	経費項目	調査研究費	研修費	広報広聴費	要請陳情等活動費	会議費	資料作成費	資料購入費	事務所費	事務費	人件費
27									0		

別紙のとおり
 事務所電気代(5分)

按分率	80%	按分後金額	3239
-----	-----	-------	------

- ※ 領収書は重ならないように貼付すること。なお、領収書が大きい場合は、記入欄を一つにまとめたり、別添とすることも可能である。
- ※ 「整理番号」欄には出納簿の該当する整理番号を記載し、「経費項目」欄には該当する経費項目に○を記載すること。
- ※ 按分した場合は、按分率欄及び按分後金額欄に記載すること。

領収書整理票

(議員名: 鈴木 喜博)

整理番号	経費項目	調査研究費	研修費	広報広聴費	要請陳情等活動費	会議費	資料作成費	資料購入費	事務所費	事務費	人件費
28										0	

別紙の5月分
事務所電話代(5月分)

按分率	80%	按分後金額	6858
-----	-----	-------	------

整理番号	経費項目	調査研究費	研修費	広報広聴費	要請陳情等活動費	会議費	資料作成費	資料購入費	事務所費	事務費	人件費
31										0	

2017年 6月 9日(金)

領 収 証 様
鈴木 喜博

¥1,080-

上記正に領収しました(消費税等 文見代 ¥80-を含みます)
株式会社キャンドゥ イオンモール扶桑店 但し:
愛知県丹羽郡扶桑町南山名高塚5-1 イオンモール扶桑2階
TEL: 0587-92-1887

担当者

0002-0579-4656

※保管上のお願
財布等で保管戴く場合、印刷面を内側に折って保管願います。

事務用品代(文具)5-7079分

按分率	80%	按分後金額	864
-----	-----	-------	-----

- ※ 領収書は重ならないように貼付すること。なお、領収書が大きい場合は、記入欄を一つにまとめたり、別添とすることも可能である。
- ※ 「整理番号」欄には出納簿の該当する整理番号を記載し、「経費項目」欄には該当する経費項目に○を記載すること。
- ※ 按分した場合は、按分率欄及び按分後金額欄に記載すること。

領収書整理票

(議員名: 鈴木 喜博)

整理番号	29	経費項目	調査研究費	研修費	広報広聴費	要請陳情等活動費	会議費	資料作成費	資料購入費	事務所費	事務費	人件費
											0	

領 収 証

鈴木喜博様

NO. 000284

平成29年6月9日

領収金額	¥	5	7	2	4	0
------	---	---	---	---	---	---

契約番号:

1023430

上記金額を領収いたしました。

内	月払分(6月分)	57240	金	現金		
	(内貸付金元本)			小切手		
	(内貸付金利息)			振込		
	遅延損害金			口座振替	57240	
	請求書発送手数料			現金合計		
	貸付金残存元本					
記	一括精算分		平成29年6月7日分			
	年月~年月					



費

整理

愛知クレジット株式会社

〒466-0054
0078

株式会社

〒466-0054
5番19号
名古屋市昭和区白金三丁目18番26号

取扱者印

金額を訂正したもの、社印・取扱者印を捺印してください。

別紙のとおり

(6月分)

政務活動用自動車リース料

按分率	65%	按分後金額	37206
-----	-----	-------	-------

※ 領収書は重ならないように貼付すること。なお、領収書が大きい場合は、記入欄を一つにまとめたり、別添とすることも可能である。

※ 「整理番号」欄には出納簿の該当する整理番号を記載し、「経費項目」欄には該当する経費項目に○を記載すること。

※ 按分した場合は、按分率欄及び按分後金額欄に記載すること。

領収書整理票

(議員名: 鈴木 喜博)

整理番号	32	経費項目	調査研究費	研修費	広報広聴費	要請陳情 等活動費	会議費	資料作成費	資料購入費	事務所費	事務費	人件費
			0									



香川県書
 株式会社山正石油
 エクスプレス大口SS
 丹羽郡大口町下小口7-156-1
 TEL: 0587-95-1866
 2017/06/10(土)14:36
 現金払い
 I-42331-00017
 売上
 シナジーレギュラー
 000280 ¥6411
 52.93L @121.0 L-5 N-15
 割引適用(000886)
 4円/L、個 割引 済み
 小計 ¥6,411
 (内消費税等 ¥475)
 合算 ¥6,411
 お預かり ¥10000 お釣 ¥3589
 ※上記にて領収書とさせていただきます

調査研究、地域活動に由り
キャッシュ代

按分率	65%	按分後金額	4,167
-----	-----	-------	-------

整理番号	33	経費項目	調査研究費	研修費	広報広聴費	要請陳情 等活動費	会議費	資料作成費	資料購入費	事務所費	事務費	人件費

別紙のとおり
携帯電話代(5分)

按分率	20%	按分後金額	8052
-----	-----	-------	------

- ※ 領収書は重ならないように貼付すること。なお、領収書が大きい場合は、記入欄を一つにまとめたり、別添とすることも可能である。
- ※ 「整理番号」欄には出納簿の該当する整理番号を記載し、「経費項目」欄には該当する経費項目に○を記載すること。
- ※ 按分した場合は、按分率欄及び按分後金額欄に記載すること。

領収書整理票

(議員名: 鈴木 喜博)

整理番号	34	経費項目	調査研究費	研修費	広報広聴費	要請陳情 等活動費	会議費	資料作成費	資料購入費	事務所費	事務費	人件費
			0									



糸内品書 (領収書)

土原成商事(株)

〒782-1178 香川県高松市

TEL: 0587-93-6352

SS-069682

2019年06月19日 14:25 伝票No.0093

税 *

61-06968-000000-001

お買上: 現金ブリー

11200

イ・テ・ガ・ワ・内P10

数量 42.16 L

単価 @122

¥5143

合計

¥5,143

(内消費税等

¥381)

伝票No.0093 1-1 00682 04 29/06/19

上記にて領収書に替えさせていただきます

調査研究-地域活動に関するカンパイン

按分率	65%	按分後金額	3342
-----	-----	-------	------

整理番号	40	経費項目	調査研究費	研修費	広報広聴費	要請陳情 等活動費	会議費	資料作成費	資料購入費	事務所費	事務費	人件費

別紙のとおり
70%カンパイン (5A分)

按分率	80%	按分後金額	950
-----	-----	-------	-----

- ※ 領収書は重ならないように貼付すること。なお、領収書が大きい場合は、記入欄を一つにまとめたり、別添とすることも可能である。
- ※ 「整理番号」欄には出納簿の該当する整理番号を記載し、「経費項目」欄には該当する経費項目に○を記載すること。
- ※ 按分した場合は、按分率欄及び按分後金額欄に記載すること。

領収書整理票

(議員名: 鈴木 喜博)

整理番号	経費項目	調査研究費	研修費	広報広聴費	要請陳情等活動費	会議費	資料作成費	資料購入費	事務所費	事務費	人件費
35		○									

県政調査等の発行等
各団体等の意見交換に例する高速化

別紙のとおり
E.T.C 13,940円のうち
9,230円

按分率	按分後金額
-----	-------

整理番号	経費項目	調査研究費	研修費	広報広聴費	要請陳情等活動費	会議費	資料作成費	資料購入費	事務所費	事務費	人件費

按分率	按分後金額
-----	-------

- ※ 領収書は重ならないように貼付すること。なお、領収書が大きい場合は、記入欄を一つにまとめたり、別添とすることも可能である。
- ※ 「整理番号」欄には出納簿の該当する整理番号を記載し、「経費項目」欄には該当する経費項目に○を記載すること。
- ※ 按分した場合は、按分率欄及び按分後金額欄に記載すること。

480-0103



コーポレートカード請求明細書

2017年 5月31日

愛知県 丹羽郡 扶桑町 大字柏森 字天神1-11

いつもご利用いただきまして誠にありがとうございます。
今月分のご利用明細をご案内申し上げます。

ABD61894

県政事務所 (相談所)
県政事務所 (相談所)
鈴木 喜博 様

トヨタファイナンス株式会社

460-0003

名古屋市中区錦2丁目 17番21号NTTデ
ビル別館

TEL 052-239-2511

東海財務局長 (10) 第00172号



D 0799019112092019 3 00001
102A1 0012796



お支払日	2017年 6月19日	お支払金額合計	13,940円
------	-------------	---------	---------

整理番号 35

ETC 13940円

9,230円

会社名	県政事務所 (相談所)
部 課 名	県政事務所 (相談所)
ご利用者名	鈴木 喜博 様
社員番号	

ご利用明細

ご利用年月日	ご利用店名	ご利用金額 (円)	摘 要		
			現地通貨額	通貨略称	換算レート (円)
17/ 4/ 4	ETC通行料金	☆ 180 ETC 小牧北	橋JCT	普通車	
17/ 4/ 4	ETC通行料金	☆ 290 ETC 橋	黒川出口	普通車	
17/ 4/ 4	ETC通行料金	☆ 390 ETC 東片端	橋JCT	普通車	
17/ 4/ 4	ETC通行料金	☆ 180 ETC 大山川	小牧北出口	普通車	
[Redacted Section]					
17/ 4/11	ETC通行料金	☆ 180 ETC 小牧北	橋JCT	普通車	
17/ 4/11	ETC通行料金	☆ 390 ETC 東片端	橋JCT	普通車	
17/ 4/11	ETC通行料金	☆ 390 ETC 橋	東新町出口	普通車	
17/ 4/11	ETC通行料金	☆ 180 ETC 大山川	小牧北出口	普通車	
17/ 4/13	ETC通行料金	☆ 290 ETC 橋	黒川出口	普通車	
17/ 4/13	ETC通行料金	☆ 180 ETC 小牧北	橋JCT	普通車	
17/ 4/13	ETC通行料金	☆ 390 ETC 東片端	橋JCT	普通車	
17/ 4/13	ETC通行料金	☆ 390 ETC 東片端	橋JCT	普通車	
17/ 4/13	ETC通行料金	☆ 180 ETC 大山川	小牧北出口	普通車	
17/ 4/13	ETC通行料金	☆ 180 ETC 小牧北	橋JCT	普通車	
17/ 4/13	ETC通行料金	☆ 290 ETC 橋	黒川出口	普通車	
17/ 4/13	ETC通行料金	☆ 180 ETC 大山川	小牧北出口	普通車	
17/ 4/15	ETC通行料金	☆ 180 ETC 小牧北	橋JCT	普通車	
17/ 4/15	ETC通行料金	☆ 390 ETC 東片端	橋JCT	普通車	

次ページへ続く

ご利用限度額

ご 確 認 表 経費のチェック、会計処理にご利用ください。

お支払日 2017年 6月19

ご利用者名 鈴木 喜博 様

会員番号

件数(件)

会社名 県政事務所 (相談所)

金額

県政事務所 (相談所)

0011330938-0002

(円)

13,94

旗 印

確 認 印



愛知県 丹羽郡 扶桑町 大字柏森 字天神1-11

いつもご利用いただきまして誠にありがとうございます。
今月分のご利用明細をご案内申し上げます。

ABD6189

県政事務所 (相談所)
県政事務所 (相談所)
鈴木 喜博 様

トヨタファイナンス株式会社
460-0003
名古屋市中区錦2丁目 17番21号NTTデータビル別館
TEL 052-239-2511
東海財務局長 (10) 第00172号

D 0799019112092019 3 00002
102A1 0012796



ご利用明細

ご利用年月日	ご利用店名	ご利用金額 (円)	摘要		
			現地通貨額	通貨階級	換算レート (円)
17/ 4/15	ETC通行料金	☆ 390 ETC 楠	大高出口	普通車	
17/ 4/15	ETC通行料金	☆ 180 ETC 大山川	小牧北出口	普通車	
17/ 4/15	ETC通行料金	☆ 390 ETC 尾崎	高辻出口	普通車	
17/ 4/15	ETC通行料金 (愛知)	☆ 160 ETC 大高	阿久比	普通車	
17/ 4/15	ETC通行料金 (愛知)	☆ 160 ETC 阿久比	大高	普通車	
17/ 4/18	ETC通行料金	☆ 180 ETC 小牧北	楠JCT	普通車	
17/ 4/18	ETC通行料金	☆ 290 ETC 楠	黒川出口	普通車	
17/ 4/18	ETC通行料金	☆ 390 ETC 東片端	楠JCT	普通車	
17/ 4/18	ETC通行料金	☆ 180 ETC 大山川	小牧北出口	普通車	
17/ 4/20	ETC通行料金	☆ 180 ETC 小牧北	楠JCT	普通車	
17/ 4/20	ETC通行料金	☆ 290 ETC 楠	黒川出口	普通車	
17/ 4/20	ETC通行料金	☆ 390 ETC 東片端	楠JCT	普通車	
17/ 4/20	ETC通行料金	☆ 180 ETC 大山川	小牧北出口	普通車	
17/ 4/28	ETC通行料金	☆ 180 ETC 小牧北	楠JCT	普通車	
17/ 4/28	ETC通行料金	☆ 290 ETC 楠	黒川出口	普通車	
17/ 4/28	ETC通行料金	☆ 390 ETC 東片端	楠JCT	普通車	
17/ 4/28	ETC通行料金	☆ 180 ETC 大山川	小牧北出口	普通車	

お支払合計

13940

領収書整理票

(議員名: 鈴木 喜博)

整理番号	36	経費項目	調査研究費	研修費	広報広聴費	要請陳情等活動費	会議費	資料作成費	資料購入費	事務所費	事務費	人件費
										0		

いちい信用金庫

お取引店 口座番号

お取引金額

お取引日 29.06.26

お取引時間 11:57

お取引金額 ¥98,000*

お取引後残高

ススキヨシヒロ様

政務活動用事務所賃料(7月分)

按分率	80%	按分後金額	78400
-----	-----	-------	-------

整理番号	37	経費項目	調査研究費	研修費	広報広聴費	要請陳情等活動費	会議費	資料作成費	資料購入費	事務所費	事務費	人件費
										0		

いちい信用金庫

お取引店 口座番号

お取引金額

お取引日 29.06.26

お取引時間 11:58

お取引金額 ¥10,000*

お取引後残高

ススキヨシヒロ様

政務活動用事務所賃料(7月分)

按分率	80%	按分後金額	8000
-----	-----	-------	------

- ※ 領収書は重ならないように貼付すること。なお、領収書が大きい場合は、記入欄を一つにまとめたり、別添とすることも可能である。
- ※ 「整理番号」欄には出納簿の該当する整理番号を記載し、「経費項目」欄には該当する経費項目に○を記載すること。
- ※ 按分した場合は、按分率欄及び按分後金額欄に記載すること。

領収書整理票

(議員名: 鈴木 喜博)

整理番号	38	経費項目	調査研究費	研修費	広報広聴費	要請陳情等活動費	会議費	資料作成費	資料購入費	事務所費	事務費	人件費
											○	

領 収 書 No. 001029

平成 29 年 6 月 26 日

鈴木喜博県会事務所様

金額				4	3	2	0	円
----	--	--	--	---	---	---	---	---

但 4月分 ¥2160 (消費税 円)
5月分 ¥2160

(手数料 ¥432)

上記の金額正に領収致しました

種 別	
現金	
小切手	
手形	
振込	✓

印
紙

〒460-0013 名古屋市 30

BSD 株式会社

電話 <052> 33
FAX <052> 33

扱者印

件費

整理

コピーロウト保守料金(4A.5A8)

按分率	80%	按分後金額	3456
-----	-----	-------	------

- ※ 領収書は重ならないように貼付すること。なお、領収書が大きい場合は、記入欄を一つにまとめたり、別添とすることも可能である。
- ※ 「整理番号」欄には出納簿の該当する整理番号を記載し、「経費項目」欄には該当する経費項目に○を記載すること。
- ※ 按分した場合は、按分率欄及び按分後金額欄に記載すること。

領収書整理票

(議員名: 鈴木 喜博)

整理番号	経費項目	調査研究費	研修費	広報広聴費	要請陳情等活動費	会議費	資料作成費	資料購入費	事務所費	事務費	人件費
39										0	

県政事務所

鈴木 喜博 様

発行日 2017年07月04日

領収証番号 0000000632

領 収 証

リコーリース株

毎々格別のお引立てにあずかり厚くお礼申し上げます。
下記金額を正に領収させていただきましたこと、お知らせ申し上げます。

東京都江東区東雲1-7-12

領 収 日	2017年 6月 27日
領 収 額	18,792 円

印紙税申告納付につき江東西
税務署承認済

お支払方法	口座振替
振替口座	<div style="background-color: black; width: 100px; height: 15px; display: inline-block;"></div> 口座番号の下3桁は、お客様情報保護のため「***」と表示しています。 入金 30710

領収明細書

契 約 番 号	請 求 期 間	回 数	金 額	消 費 税 等
A038842121-000	17. 5. 1~18. 4. 30	1	17400	1392

続きは裏面をご覧ください。

別紙のとおり
事務所コピー機リース料 (H29.5.1
H30.4.30)

按分率	80%	按分後金額	15033
-----	-----	-------	-------

- ※ 領収書は重ならないように貼付すること。なお、領収書が大きい場合は、記入欄を一つにまとめたり、別添とすることも可能である。
- ※ 「整理番号」欄には出納簿の該当する整理番号を記載し、「経費項目」欄には該当する経費項目に○を記載すること。
- ※ 按分した場合は、按分率欄及び按分後金額欄に記載すること。

領収書整理票

(議員名: 鈴木 喜博)

整理番号	経費項目	調査研究費	研修費	広報広聴費	要請陳情等活動費	会議費	資料作成費	資料購入費	事務所費	事務費	人件費
41								0			

新聞購読料 領収証

鈴木 喜博 様

ご購入ありがとうございます。
下記金額を正に領収いたしました。

2017年6月分 領収日 6月30日

領収金額 **¥1,887**

品名	定価(税込)	部数	金額

その他購読料等 領収証

品名	定価(税込)	部数	金額
公明新聞	1,887	1	1,887

販売店 内田 雅夫
住所 大山市大字五郎丸字下前田 29-5
TEL 0568-62-7280 FAX 0568-62-7279
お申込No. 23126-19749 (454)

整理

事務費	人件費
-----	-----

領収証

鈴木喜博 県政事務所 ★ 様
扶桑町柏森天神 1-11

29年 6月分

01-007 (No. 16)

照会No. (1195)

6月30日
(口座振替分)

銘柄名	部数	金額
中日新聞 (朝刊)	1	3,086
毎日新聞 (朝刊)	1	3,086

合計金額

6,172円

上記の金額正に領収しました。

御購読ありがとうございます。
今後とも宜しくお願い致します。
♪只今 集金スタッフ募集中!

中日新聞 柏森専売店
毎日新聞 柏森専売店
(有)青山新聞店
柏森 前原 敷131
TEL (0587)93-2244
FAX (0587)93-0989



(6A分)

1,887

6,172

8,059

口座振替
別紙の
とおり

按分率	按分後金額	円
-----	-------	---

- ※ 領収書は重ならないように貼付すること。なお、領収書が大きい場合は、記入欄を一つにまとめたり、別添とすることも可能である。
- ※ 「整理番号」欄には出納簿の該当する整理番号を記載し、「経費項目」欄には該当する経費項目に○を記載すること。
- ※ 按分した場合は、按分率欄及び按分後金額欄に記載すること。

領収書整理票

(議員名: 鈴木 喜博)

整理番号	経費項目	調査研究費	研修費	広報広聴費	要請陳情等活動費	会議費	資料作成費	資料購入費	事務所費	事務費	人件費
42									0		

別紙のとおり
事務所電代(6月分)

按分率	80%	按分後金額	2992
-----	-----	-------	------

整理番号	経費項目	調査研究費	研修費	広報広聴費	要請陳情等活動費	会議費	資料作成費	資料購入費	事務所費	事務費	人件費
45		0									



領収書
株式会社山正石油
アक्सブレス大石SS
丹羽郡大石町下小口7-156-1
TEL:097-95-1866
2017/07/06(木)18:19
現金
1-42331-00017 10332 0000 様
赤上 現金引手
シナジーレギュラー
000260 ¥6188
51.57L 0120.0 L-1 N-3
割付チケット適用(129627)
2円/L 個 割引 済み
小計 ¥6,188
(内消費税等 ¥458)
合計 ¥6,188
お預かり 済み ¥6,188
※上記にて領収書とさせていただきます

調査研究-地域活動に
ゆかりカサリ代

按分率	65%	按分後金額	4022
-----	-----	-------	------

- ※ 領収書は重ならないように貼付すること。なお、領収書が大きい場合は、記入欄を一つにまとめたり、別添とすることも可能である。
- ※ 「整理番号」欄には出納簿の該当する整理番号を記載し、「経費項目」欄には該当する経費項目に○を記載すること。
- ※ 按分した場合は、按分率欄及び按分後金額欄に記載すること。

領収書整理票

(議員名: 鈴木 喜博)

整理番号	経費項目	調査研究費	研修費	広報広聴費	要請陳情等活動費	会議費	資料作成費	資料購入費	事務所費	事務費	人件費
46										0	

領 収 証

NO.000299

鈴木喜博様

平成29年7月12日

契約番号:

1023430

領収金額	¥	5	7	2	4	0
------	---	---	---	---	---	---

上記金額を領収いたしました

内	月払分(7月分)	57	240	金	現金		
	(内貸付金元本)				小切手		
	(内貸付金利息)				振込		
	遅延損害金				口座振替	57	240
	請求書発送手数料				現金合計		
	貸付金残存元本						
訳	一括精算分			平成29年7月7日分			
	年月~年月			[Redacted]			



愛知クレジット株式会社

〒466-0054

株式会社

5番19号名古屋市長和区白金三丁目18番26号

取扱者印

金額を訂正したものを、社印・取扱者印を捺印してください。

別紙のとおり(7月分)
政務活動団自転車リース料

按分率	65%	按分後金額	37206
-----	-----	-------	-------

- ※ 領収書は重ならないように貼付すること。なお、領収書が大きい場合は、記入欄を一つにまとめたり、別添とすることも可能である。
- ※ 「整理番号」欄には出納簿の該当する整理番号を記載し、「経費項目」欄には該当する経費項目に○を記載すること。
- ※ 按分した場合は、按分率欄及び按分後金額欄に記載すること。

領収書整理票

(議員名: 鈴木 喜博)

整理番号	48	経費項目	調査研究費	研修費	広報広聴費	要請陳情等活動費	会議費	資料作成費	資料購入費	事務所費	事務費	人件費
											0	

R0004-#5348

領 収 証

00041376号

鈴木よしひろ

様

¥2,268

(消費税等 ¥168を含みます。) コピー用紙
 但し、商品代()として
 2017年 7月15日 上記正に領収しました。
 株式会社ホームセンターバロー
 岐阜県多治見市大針町661-1
 大口店 TEL (0587) 96-1620
 担当者

事務用品代 (コピー用紙)

按分率	80%	按分後金額	1814
-----	-----	-------	------

整理番号	49	経費項目	調査研究費	研修費	広報広聴費	要請陳情等活動費	会議費	資料作成費	資料購入費	事務所費	事務費	人件費
											0	

別紙のとおり

携帯電話代 (6A分)

按分率	80%	按分後金額	8052
-----	-----	-------	------

- ※ 領収書は重ならないように貼付すること。なお、領収書が大きい場合は、記入欄を一つにまとめたり、別添とすることも可能である。
- ※ 「整理番号」欄には出納簿の該当する整理番号を記載し、「経費項目」欄には該当する経費項目に○を記載すること。
- ※ 按分した場合は、按分率欄及び按分後金額欄に記載すること。

領収書整理票

(議員名: 鈴木 喜博)

整理番号	43	経費項目	調査研究費	研修費	広報広聴費	要請陳情等活動費	会議費	資料作成費	資料購入費	事務所費	事務費	人件費
											0	

別紙のとおり
事務所電音代(6月分)

按分率	80%	按分後金額	7096
-----	-----	-------	------

整理番号	50	経費項目	調査研究費	研修費	広報広聴費	要請陳情等活動費	会議費	資料作成費	資料購入費	事務所費	事務費	人件費
			0									

別紙のとおり
ETC 16690円のうち
8,520円

按分率		按分後金額	
-----	--	-------	--

県政調査等の発行及び
各団体等の意見交換に因り高連代

※ 領収書は重ならないように貼付すること。なお、領収書が大きい場合は、記入欄を一つにまとめたり、別添とすることも可能である。
 ※ 「整理番号」欄には出納簿の該当する整理番号を記載し、「経費項目」欄には該当する経費項目に○を記載すること。
 ※ 按分した場合は、按分率欄及び按分後金額欄に記載すること。

480-0103



愛知県 丹羽郡 扶桑町 大字柏森 字天神1-11

いつもご利用いただきまして誠にありがとうございます。
今月分のご利用明細をご案内申し上げます。

ABD619703

県政事務所（相談所）
県政事務所（相談所）
鈴木 喜博 様

D 0799019112092019 3 00002
102A1 0013166



トヨタファイナンス株式会社
460-0003
名古屋市中区錦2丁目 17番21号NTTデータ
ビル別館
TEL 052-239-2511
東海財務局長（10）第00172号

ご利用明細

ご利用年月日	ご利用店名	ご利用金額(円)	摘要		
			現地通貨額	通貨略称	換算レート(円)
17/ 5/16	ETC通行料金	☆ 290	ETC 楠	黒川出口	普通車
17/ 5/16	ETC通行料金	☆ 180	ETC 大山川	小牧北出口	普通車
17/ 5/18	ETC通行料金	☆ 180	ETC 小牧北	楠JCT	普通車
17/ 5/18	ETC通行料金	☆ 290	ETC 楠	黒川出口	普通車
17/ 5/18	ETC通行料金	☆ 390	ETC 東片端	楠JCT	普通車
17/ 5/18	ETC通行料金	☆ 180	ETC 大山川	小牧北出口	普通車
[Redacted Section]					
17/ 5/31	ETC通行料金	☆ 180	ETC 小牧北	楠JCT	普通車
17/ 5/31	ETC通行料金	☆ 390	ETC 東片端	楠JCT	普通車
17/ 5/31	ETC通行料金	☆ 290	ETC 楠	黒川出口	普通車
17/ 5/31	ETC通行料金	☆ 180	ETC 大山川	小牧北出口	普通車

領収書整理票

(議員名: 鈴木 喜博)

整理番号	経費項目	調査研究費	研修費	広報広聴費	要請陳情等活動費	会議費	資料作成費	資料購入費	事務所費	事務費	人件費
51	0										



株式会社山崎屋
〒100-0001 東京都千代田区千代田1-1-1
TEL: 03-5561-1866
017/07/13(火)18:04

現金引換券
L-42331-00017
売上 現金引換券
シナジーレギュラー
100260 ¥5808
0122.0 L-3 N-9
印刷適用(001342)
1円/1個 割引済み

小計 ¥5,808
消費税 ¥430
合計 ¥6,238

お預かり ¥12000
お釣 ¥6192
※上記にて領収書とさせていただきます
nanaco番号 *****
nanacoポイント 今回nanacoポイントは3日以内に当店で残高を引換券に交換してください。7-11各店舗での残高を引換券・チャージにより受取できます。詳しくは当店舗スタッフまでお問い合わせください。
担当: 0001
4478
POS番号01
01/07/18 約銀伝票No.7115

現金引換券
17/07/18(火)18:04
約銀番号 7915
2807915061922

現金引換券
約銀番号 7915
2807915061922

2017.7.18

調査研究、地域活動に
快取りが引換券

按分率	65%	按分後金額	3775
-----	-----	-------	------

整理番号	経費項目	調査研究費	研修費	広報広聴費	要請陳情等活動費	会議費	資料作成費	資料購入費	事務所費	事務費	人件費
52										0	

D2ケヨーデイツー

* 扶桑店 * TEL 0587-91-1051

領 収 書

毎度ありがとうございます。
商品の返品・交換は1週間以内
お願い致します。レシートを
必ずと一緒にをお持ち下さい。

2017年 7月24日 (月) 13:43
事務用封筒 角形83
¥152 2個
小計 2点 ¥304
(内税対象額 ¥304)
(消費税等 ¥22)

現計 ¥304
お預り ¥1,004
お釣り ¥700

保管上のおお願い
印字面を内側に折って保管下さい
★印は2017年7月1日(火)以降の消費税対象商品
キャッシュ: 495058
R0001-#7005

R0001-#7005 領 収 証 00017358号

鈴木 よしひろ 様

¥304

(消費税等 ¥22を含みます。)

但し、御品代(封筒)として
2017年 7月24日 上記正に領収しました。
ケヨーデイツー 扶桑店
電話: 0587-91-1056
保管のお願い 印字面を内側に折って保管して下さい

事務用品(封筒)

按分率	80%	按分後金額	243
-----	-----	-------	-----

※ 領収書は重ならないように貼付すること。なお、領収書が大きい場合は、記入欄を一つにまとめたり、別添とすることも可能である。
 ※ 「整理番号」欄には出納簿の該当する整理番号を記載し、「経費項目」欄には該当する経費項目に○を記載すること。
 ※ 按分した場合は、按分率欄及び按分後金額欄に記載すること。

領収書整理票

(議員名: 鈴木 喜博)

整理番号	経費項目	調査研究費	研修費	広報広聴費	要請陳情等活動費	会議費	資料作成費	資料購入費	事務所費	事務費	人件費
53									0		

いちい信用金庫

お取引店 口座番号

お取扱日 29 07 25 取扱金額・店番・通番 15531497-0597

お取引金額

お引出し 手数料 ¥0 通帳目 お取引金額 ¥98,000*

時間 10:33

説明コード

お取引後残高

様

ススキ ヨシヒロ様

政務活動用事務所賃料(8月分)

按分率	80%	按分後金額	78400
-----	-----	-------	-------

整理番号	経費項目	調査研究費	研修費	広報広聴費	要請陳情等活動費	会議費	資料作成費	資料購入費	事務所費	事務費	人件費
54									0		

いちい信用金庫

お取引店 口座番号

お取扱日 29 07 25 取扱金額・店番・通番 15531497-0598

お取引金額

お引出し 手数料 ¥0 通帳目 お取引金額 ¥10,000*

時間 10:34

説明コード

お取引後残高

様

ススキ ヨシヒロ様

政務活動用事務所賃料(8月分)

按分率	80%	按分後金額	8000
-----	-----	-------	------

- ※ 領収書は重ならないように貼付すること。なお、領収書が大きい場合は、記入欄を一つにまとめたり、別添とすることも可能である。
- ※ 「整理番号」欄には出納簿の該当する整理番号を記載し、「経費項目」欄には該当する経費項目に○を記載すること。
- ※ 按分した場合は、按分率欄及び按分後金額欄に記載すること。

領収書整理票

(議員名: 鈴木 喜博)

整理番号	経費項目	調査研究費	研修費	広報広聴費	要請陳情等活動費	会議費	資料作成費	資料購入費	事務所費	事務費	人件費
55										0	

0000-5843

2017年 7月26日水曜日

領 収 証

鈴木 弘三様

¥ 8 6 4 -

(消費税 ¥64) 事務用文具代

但し、
 愛知県丹羽郡大口町奈良子2-79 ヨシツヤ大口店2階
 シルク 大口ヨシツヤ店 TEL 0587-95-4567
 *保管上のお願い
 財布等で保管戴く場合、印刷面を内側に折って保管願います。

担当者
 領収証No 4877

事務用 5-70 A4リフィル代

按分率	80%	按分後金額	691
-----	-----	-------	-----

整理番号	経費項目	調査研究費	研修費	広報広聴費	要請陳情等活動費	会議費	資料作成費	資料購入費	事務所費	事務費	人件費
56										0	

7号に1枚代 (5冊) 別紙のとり

按分率	80%	按分後金額	950
-----	-----	-------	-----

- ※ 領収書は重ならないように貼付すること。なお、領収書が大きい場合は、記入欄を一つにまとめたり、別添とすることも可能である。
- ※ 「整理番号」欄には出納簿の該当する整理番号を記載し、「経費項目」欄には該当する経費項目に○を記載すること。
- ※ 按分した場合は、按分率欄及び按分後金額欄に記載すること。

領収書整理票

(議員名: 鈴木 喜博)

整理番号	経費項目	調査研究費	研修費	広報広聴費	要請陳情等活動費	会議費	資料作成費	資料購入費	事務所費	事務費	人件費
		57	0								

Express

領収書
 株式会社山正石油
 エクスプレス大口SS
 丹羽郡大口町下小口7-156-1
 TEL:0987-95-1866
 2017/07/27(木)14:44
 現金引当
 1-42331-00017
 10332 0000 様
 手
 ¥4454
 36.21L @123.0 L-3 N-9
 割付適用(001342)
 3円/L, 個割引 済み
 小計 ¥4,454
 (内)消費税等 ¥330
 合計 ¥4,454
 お預かり ¥10000 お釣 ¥5546
 ※上記にて領収書とさせていただきます

調査研究・地域活動等に
 由り割り引いた

按分率	65%	按分後金額	2895
-----	-----	-------	------

整理番号	経費項目	調査研究費	研修費	広報広聴費	要請陳情等活動費	会議費	資料作成費	資料購入費	事務所費	事務費	人件費

按分率		按分後金額	
-----	--	-------	--

※ 領収書は重ならないように貼付すること。なお、領収書が大きい場合は、記入欄を一つにまとめたり、別添とすることも可能である。
 ※ 「整理番号」欄には出納簿の該当する整理番号を記載し、「経費項目」欄には該当する経費項目に○を記載すること。
 ※ 按分した場合は、按分率欄及び按分後金額欄に記載すること。

領収書整理票

(議員名: 鈴木 喜博)

整理番号	経費項目	調査研究費	研修費	広報広聴費	選挙陳情等活動費	会議費	資料作成費	資料購入費	事務所費	事務費	人件費
58								0			

新聞購読料 領収証

鈴木 喜博 様

ご購入ありがとうございます。
下記金額を正に領収いたしました。

2017年7月分 領収日 7月31日
領収金額 ¥1,887

品名	定価(税込)	部数	金額

その他購読料等 領収証

品名	定価(税込)	部数	金額
公明新聞	1,887	1	1,887

販売店 内田 雅夫
住 所 犬山市大字五郎丸字下前田 29-5
TEL 0568-62-7280 FAX 0568-62-7279

〒466-2316 23126-19749 (454)

整理番号	経費項目	調査研究費	研修費	広報広聴費	選挙陳情等活動費	会議費	資料作成費	資料購入費	事務所費	事務費	人件費
------	------	-------	-----	-------	----------	-----	-------	-------	------	-----	-----

領収証

29年 7月分

鈴木喜博 県政事務所 ★ 様
扶桑町柏森天神 1-11
1F

01-007 (No. 17)
照会No. (1195)

(7月分)

1887

6,172

8,059

7月31日
口座振替
別紙の
とおり

銘柄名	部数	金額
中日新聞 (朝刊)	1	3,086
毎日新聞 (朝刊)	1	3,086

7A31A

(口座振替分)

合計金額

6,172円

上記の金額正に領収致しました。

御購読ありがとうございます。
今後とも宜しくお願い致します。
♪只今 集金スタッフ募集中!

中日新聞 柏森専売店
毎日新聞 柏森専売店
(有)青山新聞店
柏森 前屋敷131
TEL (0587)93-2244
FAX (0587)93-0989



按分率	按分後金額
-----	-------

- ※ 領収書は重ならないように貼付すること。なお、領収書が大きい場合は、記入欄を一つにまとめたり、別添とすることも可能である。
- ※ 「整理番号」欄には出納簿の該当する整理番号を記載し、「経費項目」欄には該当する経費項目に○を記載すること。
- ※ 按分した場合は、按分率欄及び按分後金額欄に記載すること。

領収書整理票

(議員名: 鈴木 喜博)

整理番号	経費項目	調査研究費	研修費	広報広聴費	要請陳情等活動費	会議費	資料作成費	資料購入費	事務所費	事務費	人件費
59									0		

別紙のとおり
事務所電気代(7月分)

按分率	80%	按分後金額	4468
-----	-----	-------	------

整理番号	経費項目	調査研究費	研修費	広報広聴費	要請陳情等活動費	会議費	資料作成費	資料購入費	事務所費	事務費	人件費
61									0		

領収証 鈴木喜博様 No. _____

★ 72444-

但 7/29 5月 水道代として

7/29年 8月 4日 上記正に領収いたしました

内 訳

税抜金額

消費税額等(%)

収入
印紙

コクヨ カケ-1097

事務所水道代(5A-6月分)

按分率	80%	按分後金額	1955
-----	-----	-------	------

- ※ 領収書は重ならないように貼付すること。なお、領収書が大きい場合は、記入欄を一つにまとめたり、別添とすることも可能である。
- ※ 「整理番号」欄には出納簿の該当する整理番号を記載し、「経費項目」欄には該当する経費項目に○を記載すること。
- ※ 按分した場合は、按分率欄及び按分後金額欄に記載すること。

領収書整理票

(議員名: 鈴木 喜博)

整理番号	経費項目	調査研究費	研修費	広報広聴費	要請陳情等活動費	会議費	資料作成費	資料購入費	事務所費	事務費	人件費
62		○									

Express

令真山又書
 株式会社山正石油
 エクスプレス大口SS
 丹羽郡大口町下小口7-156-1
 TEL: 0687-95-1866
 2017/08/04(金)14:27
 現金
 1-42331-00017
 売上 現金引
 シナジーレギュラー
 000260 @120.0 L-1-N-3 ¥6110
 50.92L
 割引適用(001342)
 3円/L, 個 割引 済み
 小計 ¥6,110
 (内消費税等 ¥453)
 合計 ¥6,110
 お預かり ¥10,000 お釣 ¥3890
 ※上記にて領収書とさせていただきます

調査研究、地域活動と
 関わるガソリン代

按分率	65%	按分後金額	3971
-----	-----	-------	------

整理番号	経費項目	調査研究費	研修費	広報広聴費	要請陳情等活動費	会議費	資料作成費	資料購入費	事務所費	事務費	人件費
63										○	

別紙のとおり
 事務所電話代(7月分)

按分率	80%	按分後金額	6056
-----	-----	-------	------

※ 領収書は重ならないように貼付すること。なお、領収書が大きい場合は、記入欄を一つにまとめたり、別添とすることも可能である。
 ※ 「整理番号」欄には出納簿の該当する整理番号を記載し、「経費項目」欄には該当する経費項目に○を記載すること。
 ※ 按分した場合は、按分率欄及び按分後金額欄に記載すること。

領収書整理票

(議員名: 鈴木 喜博)

整理番号	64	経費項目	調査研究費	研修費	広報広聴費	要請陳情等活動費	会議費	資料作成費	資料購入費	事務所費	事務費	人件費
											0	

領 収 証

鈴木喜博 様

NO.000316

平成29年8月9日

領 収 金 額	¥	5	7	2	4	0
---------	---	---	---	---	---	---

契約番号:
1023430

上記金額を領収いたしました。

内	月払分(8月分)	57420	金 種	現金		
	(内貸付金元本)			小切手		
	(内貸付金利息)			振込		
	遅延損害金			口座振替	57420	
	請求書発送手数料			現金合計		
	貸付金残存元本					
訳	一括精算分		平成29年8月7日付			
	年月~年月		[Redacted]			



件費

愛知クレジット株式会社

〒466-0054

名古屋市中区

株式会社

〒466-0054

名古屋市中区山崎三丁目18番25号

取扱者印

金額を訂正したもので、社印・取扱者印を捺印してください。

別紙のとおり
政務活動用 自動車リース料
(8月分)

按分率	65%	按分後金額	37206
-----	-----	-------	-------

- ※ 領収書は重ならないように貼付すること。なお、領収書が大きい場合は、記入欄を一つにまとめたり、別添とすることも可能である。
- ※ 「整理番号」欄には出納簿の該当する整理番号を記載し、「経費項目」欄には該当する経費項目に○を記載すること。
- ※ 按分した場合は、按分率欄及び按分後金額欄に記載すること。

領収書整理票

(議員名: 鈴木 喜博)

整理番号	経費項目	調査研究費	研修費	広報広聴費	要請陳情等活動費	会議費	資料作成費	資料購入費	事務所費	事務費	人件費
66										0	

別紙のとおり
携帯電話代(7月分)

按分率	80%	按分後金額	8052
-----	-----	-------	------

整理番号	経費項目	調査研究費	研修費	広報広聴費	要請陳情等活動費	会議費	資料作成費	資料購入費	事務所費	事務費	人件費
67		0									

県政調査等の発行及び
各団体等の意見交換に因る高速代

別紙のとおり
ETC 22,280円のうち
6,410円

按分率		按分後金額	
-----	--	-------	--

- ※ 領収書は重ならないように貼付すること。なお、領収書が大きい場合は、記入欄を一つにまとめたり、別添とすることも可能である。
- ※ 「整理番号」欄には出納簿の該当する整理番号を記載し、「経費項目」欄には該当する経費項目に○を記載すること。
- ※ 按分した場合は、按分率欄及び按分後金額欄に記載すること。

480-0103



コーポレートカード請求明細書

2017年 7月31日

愛知県 丹羽郡 扶桑町 大字柏森 字天神1-11

いつもご利用いただきまして誠にありがとうございます。
今月分のご利用明細をご案内申し上げます。

ABD619727

県政事務所 (相談所)
県政事務所 (相談所)
鈴木 喜博 様

D 0799019112092019 3 00002
102A1 0013385



トヨタファイナンス株式会社
460-0003
名古屋市中区錦2丁目 17番21号NTTデー
ビル別館
TEL 052-239-2511
東海財務局長 (10) 第00172号

ご利用明細

ご利用 年月日	ご利用店名	ご利用金額 (円)	摘要		
			現地通貨額	通貨略称	換算レート (円)
17/ 6/17	ETC通行料金	☆ 260	ETC 清洲東	楠JCT外	普通車
17/ 6/17	ETC通行料金	☆ 180	ETC 小牧北	楠JCT	普通車
17/ 6/17	ETC通行料金	☆ 390	ETC 楠	東新町出口	普通車
17/ 6/17	ETC通行料金	☆ 180	ETC 大山川	小牧北出口	普通車

領収書整理票

(議員名: 鈴木 喜博)

整理番号	経費項目	調査研究費	研修費	広報広聴費	要請陳情等活動費	会議費	資料作成費	資料購入費	事務所費	事務費	人件費
		69		○							



領収書
 株式会社山正石油
 エクスプレス大口SS
 丹羽郡大口町下小口7-156-1
 TEL:0587-95-1866
 2017/08/23(水)15:22
 現金
 1-42331-00017 10332 0000 様
 売上 現金71- 手
 シナジーレギュラー
 000260 ¥6136
 52.00L @118.0 L-1 N-3
 割当適用(001342)
 3円/L.個 割引 済み
 小計 ¥6,136
 (内消費税等 ¥455)
 合計 ¥6,136
 お預かり ¥10000 お釣 ¥3864
 ※上記にて領収書とさせていただきます

調査研究・地域活動に
関わる 70% 代

按分率	65%	按分後金額	3988
-----	-----	-------	------

整理番号	経費項目	調査研究費	研修費	広報広聴費	要請陳情等活動費	会議費	資料作成費	資料購入費	事務所費	事務費	人件費
		73									○

別紙のとおり
70% 代 (7月分)

按分率	80%	按分後金額	950
-----	-----	-------	-----

- ※ 領収書は重ならないように貼付すること。なお、領収書が大きい場合は、記入欄を一つにまとめたり、別添とすることも可能である。
- ※ 「整理番号」欄には出納簿の該当する整理番号を記載し、「経費項目」欄には該当する経費項目に○を記載すること。
- ※ 按分した場合は、按分率欄及び按分後金額欄に記載すること。

領収書整理票

(議員名: 鈴木 喜博)

整理番号	経費項目	調査研究費	研修費	広報広聴費	要請陳情等活動費	会議費	資料作成費	資料購入費	事務所費	事務費	人件費
70									○		

いちい信用金庫

お取引店 口座番号

お取引金額 お取引後残高

お取引日 29.08.25 15531497-0526

お取引金額 ¥98,000*

手数料 ¥0

時間 14:22

説明コード

ススキヨシヒロ様

政務活動用事務所賃料(9月分)

按分率	80%	按分後金額	78400
-----	-----	-------	-------

整理番号	経費項目	調査研究費	研修費	広報広聴費	要請陳情等活動費	会議費	資料作成費	資料購入費	事務所費	事務費	人件費
71									○		

いちい信用金庫

お取引店 口座番号

お取引金額 お取引後残高

お取引日 29.08.25 15531497-0527

お取引金額 ¥10,000*

手数料 ¥0

時間 14:23

説明コード

ススキヨシヒロ様

政務活動用事務所来客用駐車場料 (9月分)

按分率	80%	按分後金額	8000
-----	-----	-------	------

※ 領収書は重ならないように貼付すること。なお、領収書が大きい場合は、記入欄を一つにまとめたり、別添とすることも可能である。

※ 「整理番号」欄には出納簿の該当する整理番号を記載し、「経費項目」欄には該当する経費項目に○を記載すること。

※ 按分した場合は、按分率欄及び按分後金額欄に記載すること。

領収書整理票

(議員名: 鈴木 喜博)

整理番号	経費項目	調査研究費	研修費	広報広聴費	要請陳情等活動費	会議費	資料作成費	資料購入費	事務所費	事務費	人件費
72										○	

領 収 書 No. 001100

平成29年8月25日

鈴木喜博 県会事務所 様

金額				7	千	6	6	9	6	円
----	--	--	--	---	---	---	---	---	---	---

但 6月分 ¥2160 (消費税 円)

7月分 ¥4,536

(支払手数料 432)

上記の金額正に領収致しました

種 別	
現金	
小切手	
手形	
振込	✓

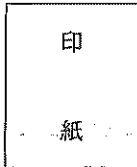

〒460-0013 名古屋市 30

BSD 株式会社

電話 <052> 33
FAX <052> 33



人件費

コピー機保守料金 (6月-7月分)

按分率	80%	按分後金額	5356
-----	-----	-------	------

- ※ 領収書は重ならないように貼付すること。なお、領収書が大きい場合は、記入欄を一つにまとめたり、別添とすることも可能である。
- ※ 「整理番号」欄には出納簿の該当する整理番号を記載し、「経費項目」欄には該当する経費項目に○を記載すること。
- ※ 按分した場合は、按分率欄及び按分後金額欄に記載すること。

領収書整理票

(議員名: 鈴木 喜博)

整理番号	経費項目	調査研究費	研修費	広報広聴費	要請陳情等活動費	会議費	資料作成費	資料購入費	事務所費	事務費	人件費
74								0			

新聞購読料 領収証

鈴木 喜博 様

ご購入ありがとうございます。
下記金額を正に領収いたしました。

2017年 8月分 領収日 8月31日
領収金額 ¥1,887

品名	定価(税込)	部数	金額

その他購読料等 領収証

品名	定価(税込)	部数	金額
公明新聞	1,887	1	1,887

販売店 内田 雅夫
住所 犬山市大字五郎丸字下前田 29-5
TEL 0568-62-7280 FAX 0568-62-7279

お申込No. 23126-19749(454)

整理番号	経費項目					事務費	人件費
------	------	--	--	--	--	-----	-----

領収証

29年 8月分

鈴木喜博 県政事務所 ★ 様 01-007 (No. 17)
扶桑町柏森天神 1-11 照会No. (1195)

品名	部数	金額
中日新聞 (朝刊)	1	3,086
毎日新聞 (朝刊)	1	3,086

8月31日
(口座振替分)

合計金額
6,172円

上記の金額正に領収致しました。

御購読ありがとうございます。
今後とも宜しくお願い致します。
♪只今 集金スタッフ募集中!

中日新聞 柏森専売店
毎日新聞 柏森専売店
(有)青山新聞店
柏森前屋敷131
TEL (0587)93-2244
FAX (0587)93-0989



8A3
1887
6172
8059

8A31日
口座振替

按分率	按分後金額
-----	-------

- ※ 領収書は重ならないように貼付すること。なお、領収書が大きい場合は、記入欄を一つにまとめたり、別添とすることも可能である。
- ※ 「整理番号」欄には出納簿の該当する整理番号を記載し、「経費項目」欄には該当する経費項目に○を記載すること。
- ※ 按分した場合は、按分率欄及び按分後金額欄に記載すること。

領収書整理票

(議員名: 鈴木 喜博)

整理番号	経費項目	調査研究費	研修費	広報広聴費	要請陳情等活動費	会議費	資料作成費	資料購入費	事務所費	事務費	人件費
75									○		

別紙のとおり
事務所電気代(8月分)

按分率	80%	按分後金額	3,844
-----	-----	-------	-------

整理番号	経費項目	調査研究費	研修費	広報広聴費	要請陳情等活動費	会議費	資料作成費	資料購入費	事務所費	事務費	人件費
78		○									



倉敷山文書
 株式会社山正石油
 エクスプレス大口SS
 丹羽郡大口町下小口7-156-1
 TEL:0587-95-1866
 2017/09/05(火)17:22
 現金引当
 1-42331-00017
 売上 現金引当
 シナジーレキキュラー
 000260 ¥5,919
 48.92L @121.0 L-2 N-4
 割付チャケット適用(146172)
 2円/L, 個 割引済み
 小計 ¥5,919
 (内消費税等 ¥438)
 合計 ¥5,919
 お預かり ¥10000 お約 ¥4081
 ※上記にて領収書とさせていただきます

調査研究・地域活動に
関する電気代

按分率	65%	按分後金額	3847
-----	-----	-------	------

- ※ 領収書は重ならないように貼付すること。なお、領収書が大きい場合は、記入欄を一つにまとめたり、別添とすることも可能である。
- ※ 「整理番号」欄には出納簿の該当する整理番号を記載し、「経費項目」欄には該当する経費項目に○を記載すること。
- ※ 按分した場合は、按分率欄及び按分後金額欄に記載すること。

領収書整理票

(議員名: 鈴木 喜博)

整理番号	経費項目	調査研究費	研修費	広報広聴費	要請陳情等活動費	会議費	資料作成費	資料購入費	事務所費	事務費	人件費
76										0	

別紙のとおり
事務所電話代 (8月分)

按分率	80%	按分後金額	6474
-----	-----	-------	------

整理番号	経費項目	調査研究費	研修費	広報広聴費	要請陳情等活動費	会議費	資料作成費	資料購入費	事務所費	事務費	人件費
79										0	

R0001-#0530

領 収 証

00010475号

鈴木 喜博

様

¥563

(消費税 等 ¥41を含みます。)
但し、場代(電球)として
2011年 9月 6日 上記正に領収しました。
株式会社ホームセンターパロー
岐阜県多治見市大針町661-1
大口店 TEL (0587) 96-1620
担当者

事務所電話代

按分率	80%	按分後金額	450
-----	-----	-------	-----

- ※ 領収書は重ならないように貼付すること。なお、領収書が大きい場合は、記入欄を一つにまとめたり、別添とすることも可能である。
- ※ 「整理番号」欄には出納簿の該当する整理番号を記載し、「経費項目」欄には該当する経費項目に○を記載すること。
- ※ 按分した場合は、按分率欄及び按分後金額欄に記載すること。

領収書整理票

(議員名: 鈴木 喜博)

整理番号	経費項目	調査研究費	研修費	広報広聴費	要請陳情等活動費	会議費	資料作成費	資料購入費	事務所費	事務費	人件費
80										0	

領 収 証

NO.000330

鈴木喜博 様

平成29年9月12日

契約番号:

1023430

領 収 金 額	¥	5	7	2	4	0
---------	---	---	---	---	---	---

上記金額を領収いたしました。

内	月払分(9月分)	57	240	金 種	現金		
	(内貸付金元本)				小切手		
	(内貸付金利息)				振込		
	遅延損害金				口座振替	57	240
	請求書発送手数料				現金合計		
	貸付金残存元本						
訳	一括精算分			平成29年9月7日分			
	年月~年月			[Redacted]			



牛費

愛知クレディコオペレーション株式会社

〒466-0056

番19号

名古屋市昭和区白金三丁目18番26号

取扱者印



金額を訂正したものを、社印・取扱者印を捺印してください。

別紙のとおり
政務活動用自動車リース料(9月分)

按分率	65%	按分後金額	37,206
-----	-----	-------	--------

- ※ 領収書は重ならないように貼付すること。なお、領収書が大きい場合は、記入欄を一つにまとめたり、別添とすることも可能である。
- ※ 「整理番号」欄には出納簿の該当する整理番号を記載し、「経費項目」欄には該当する経費項目に○を記載すること。
- ※ 按分した場合は、按分率欄及び按分後金額欄に記載すること。

領収書整理票

(議員名: 鈴木 喜博)

整理番号	経費項目	調査研究費	研修費	広報広聴費	要請陳情等活動費	会議費	資料作成費	資料購入費	事務所費	事務費	人件費
82		0									

県政調査等の発行及び
各団体等との意見交換に因る高速化

別紙のとおり
ETC 26870円のうち
5,170円

按分率	按分後金額
-----	-------

整理番号	経費項目	調査研究費	研修費	広報広聴費	要請陳情等活動費	会議費	資料作成費	資料購入費	事務所費	事務費	人件費
88										0	

別紙のとおり
携帯電話代(8AB)

按分率	按分後金額
80%	8,052

- ※ 領収書は重ならないように貼付すること。なお、領収書が大きい場合は、記入欄を一つにまとめたり、別添とする事も可能である。
- ※ 「整理番号」欄には出納簿の該当する整理番号を記載し、「経費項目」欄には該当する経費項目に○を記載すること。
- ※ 按分した場合は、按分率欄及び按分後金額欄に記載すること。

480-0103



コーポレートカード請求明細書

2017年 8月31日発

愛知県 丹羽郡 扶桑町 大字柏森 字天神1-11

いつもご利用いただきまして誠にありがとうございます。
今月分のご利用明細をご案内申し上げます。

ABD619575

県政事務所 (相談所)

県政事務所 (相談所)

鈴木 喜博 様



D 0799019112092019 3 00001
102B1 0005024

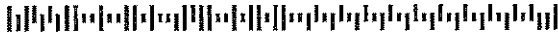

トヨタファイナンス株式会社

460-0003

名古屋市中区錦2丁目 17番21号NTTデータビル別館

TEL 052-239-2511

東海財務局長 (10) 第00172号

お支払日	2017年 9月19日	お支払金額合計	26,870円
------	-------------	---------	---------

整理番号 82

ETC 26870円の35

5,170円

会社名	県政事務所 (相談所)
部 課 名	県政事務所 (相談所)
ご利用者名	鈴木 喜博 様
社員番号	

ご利用明細

ご利用年月日	ご利用店名	ご利用金額 (円)	摘 要		
			現地通貨額	通貨略称	換算レート (円)

17/ 7/10	ETC通行料金	☆	390	ETC	丸の内	楠JCT	普通車
17/ 7/10	ETC通行料金	☆	180	ETC	大山川	小牧北出口	普通車
17/ 7/10	ETC通行料金	☆	290	ETC	黒川	楠JCT	普通車
17/ 7/10	ETC通行料金	☆	180	ETC	小牧北	楠JCT	普通車
17/ 7/10	ETC通行料金	☆	180	ETC	大山川	小牧北出口	普通車
17/ 7/10	ETC通行料金	☆	290	ETC	楠	黒川出口	普通車

次ページへ続く

ご利用限度額

ご 確 認 表 経費のチェック、会計処理にご利用ください。

お支払日 2017年 9月19日

ご利用者名 鈴木 喜博 様

会員番号

件数(件)

会社名 県政事務所 (相談所)

金額

県政事務所 (相談所)

0011330938-0002

(円)

26,87

検 印

確 認 印

領収書整理票

(議員名: 鈴木 喜博)

整理番号	経費項目	調査研究費	研修費	広報広聴費	要請陳情等活動費	会議費	資料作成費	資料購入費	事務所費	事務費	人件費
83									○		

いちい信用金庫
お取引先様
お取引店
お取引金額
お取引後残高

お取扱日 29 09 22
お取扱店 15531497-0455
お取扱内容 口座番号

お取引金額
お取引金額 ¥98,000*
手数料 ¥0
時間 15:48
説明コード

様
ススキヨシヒロ様

政務活動用事務所賃料(10月分)

按分率	80%	按分後金額	78400
-----	-----	-------	-------

整理番号	経費項目	調査研究費	研修費	広報広聴費	要請陳情等活動費	会議費	資料作成費	資料購入費	事務所費	事務費	人件費
84									○		

いちい信用金庫
お取引先様
お取引店
お取引金額
お取引後残高

お取扱日 29 09 22
お取扱店 15531497-0457
お取扱内容 口座番号

お取引金額
お取引金額 ¥10,000*
手数料 ¥0
時間 15:50
説明コード

様
ススキヨシヒロ様

政務活動用事務所賃料(10月分)

按分率	80%	按分後金額	8000
-----	-----	-------	------

- ※ 領収書は重ならないように貼付すること。なお、領収書が大きい場合は、記入欄を一つにまとめたり、別添とすることも可能である。
- ※ 「整理番号」欄には出納簿の該当する整理番号を記載し、「経費項目」欄には該当する経費項目に○を記載すること。
- ※ 按分した場合は、按分率欄及び按分後金額欄に記載すること。

領収書整理票

(議員名: 鈴木 喜博)

整理番号	経費項目	調査研究費	研修費	広報広聴費	要請陳情等活動費	会議費	資料作成費	資料購入費	事務所費	事務費	人件費
85	○										

Express

倉庫引当書
 株式会社山正石油
 エクスプレス大石SS
 丹羽郡大石町下小口7-156-1
 TEL:0587-95-1866
 2017/09/23(土)14:53
 現金引当
 1-42331-00017 10332 0000 様
 手
 売上 現金引当 ¥5870
 シナジーレギュラー
 000260 48.51L @121.0 L-3 N-9
 割引適用(000886)
 3円/ℓ,個 割引済み
 小計 ¥5,870
 (内消費税等 ¥435)
 合計 ¥5,870
 お預かり ¥10000 お釣 ¥4130
 ※上記にて領収書とさせていただきます

調査研究・地域活動にお
 けるカウチング代

按分率	65%	按分後金額	3815
-----	-----	-------	------

整理番号	経費項目	調査研究費	研修費	広報広聴費	要請陳情等活動費	会議費	資料作成費	資料購入費	事務所費	事務費	人件費
86										0	

別紙のとおり
 7月のカウチング代(8月分)

按分率	80%	按分後金額	950
-----	-----	-------	-----

- ※ 領収書は重ならないように貼付すること。なお、領収書が大きい場合は、記入欄を一つにまとめたり、別添とすることも可能である。
- ※ 「整理番号」欄には出納簿の該当する整理番号を記載し、「経費項目」欄には該当する経費項目に○を記載すること。
- ※ 按分した場合は、按分率欄及び按分後金額欄に記載すること。

領収書整理票

(議員名: 鈴木 喜博)

整理番号	87	経費項目	調査研究費	研修費	広報広聴費	要請陳情等活動費	会議費	資料作成費	資料購入費	事務所費	事務費	人件費
										○		

領 収 証 鈴木喜博 様 No. 1

★ 72,403-
但 1129 年 8 月分水道代
1129 年 9 月 29 日 上記正に領収いたしました

内 訳
 税抜金額 _____
 消費税額等(%) _____

収 入
印 紙

コクヨ ウケ-1097

事務所水道代 (7A-8月分)

按分率	80%	按分後金額	1922
-----	-----	-------	------

整理番号	経費項目	調査研究費	研修費	広報広聴費	要請陳情等活動費	会議費	資料作成費	資料購入費	事務所費	事務費	人件費
------	------	-------	-----	-------	----------	-----	-------	-------	------	-----	-----

按分率		按分後金額	
-----	--	-------	--

- ※ 領収書は重ならないように貼付すること。なお、領収書が大きい場合は、記入欄を一つにまとめたり、別添とすることも可能である。
- ※ 「整理番号」欄には出納簿の該当する整理番号を記載し、「経費項目」欄には該当する経費項目に○を記載すること。
- ※ 按分した場合は、按分率欄及び按分後金額欄に記載すること。

領収書整理票

(議員名: 鈴木 喜博)

整理番号	経費項目	調査研究費	研修費	広報広聴費	要請陳情等活動費	会議費	資料作成費	資料購入費	事務所費	事務費	人件費
89								0			

新聞購読料 領収証

鈴木 喜博 様

ご購読ありがとうございます。
下記金額を正に領収いたしました。

2017年9月分 領収日 10月2日
領収金額 ¥1,887

品名	定価(税込)	部数	金額

その他購読料等 領収証

品名	定価(税込)	部数	金額
公明新聞	1,887	1	1,887

販売店 内田 雅夫
住所 犬山市大字五郎丸字下前田 29-5
TEL 0568-62-7280 FAX 0568-62-7279
お申込No. 23126-19749(454)

整理番号	経費項目	事務費	人件費

領収証

29年 9月分

鈴木喜博 県政事務所 ★ 様
扶桑町柏森天神 1-11
1F

01-007 (No. 16)
照会No. (1195)

銘柄名	部数	金額
中日新聞 (朝刊)	1	3,086
毎日新聞 (朝刊)	1	3,086

10月2日
(口座振替分)

合計金額
6,172円

上記の金額正に領収しました。

御購読ありがとうございます。
只今、2018ドラゴンズファンクラブ会員
募集中！ お申込みは当店まで

中日新聞 柏森専売店
毎日新聞 柏森専売店
(有)青山新聞店
柏森前屋敷131
TEL (0587)93-2244
FAX (0587)93-0989



(9月分)

1887

6172

8059

10月2日
口座振替

列紙のとおり

按分率	按分後金額

※ 領収書は重ならないように貼付すること。なお、領収書が大きい場合は、記入欄を一つにまとめたり、別添とすることも可能である。

※ 「整理番号」欄には出納簿の該当する整理番号を記載し、「経費項目」欄には該当する経費項目に○を記載すること。

※ 按分した場合は、按分率欄及び按分後金額欄に記載すること。

領収書整理票

(議員名: 鈴木 喜博)

整理番号	91	経費項目	調査研究費	研修費	広報広聴費	要請陳情等活動費	会議費	資料作成費	資料購入費	事務所費	事務費	人件費
										0		

別紙のとおり
事務所費代(9月分)

按分率	80%	按分後金額	3802
-----	-----	-------	------

整理番号	93	経費項目	調査研究費	研修費	広報広聴費	要請陳情等活動費	会議費	資料作成費	資料購入費	事務所費	事務費	人件費
		0										

Express

令領収書
株式会社山正石油
エクスプレス大口SS
丹羽郡大口町下小口7-156-1
TEL:0567-05-1968
2017/10/05(木)10:54
現金引当
1-42331-00017 10332 0000 構
売上 現金引当 手
ソナジーレギュラー
000260 ¥4688
36,34L @128.0 L-4 N-10
小計 ¥4,688
(内消費税等 ¥347)
合計 ¥4,688
お預かり ¥5000 お釣 ¥312
※上記にて領収書とさせていただきます

調査研究・地域活動に
関わるガソリン代

按分率	65%	按分後金額	3047
-----	-----	-------	------

※ 領収書は重ならないように貼付すること。なお、領収書が大きい場合は、記入欄を一つにまとめたり、別添とすることも可能である。
 ※ 「整理番号」欄には出納簿の該当する整理番号を記載し、「経費項目」欄には該当する経費項目に○を記載すること。
 ※ 按分した場合は、按分率欄及び按分後金額欄に記載すること。

領収書整理票

(議員名: 鈴木 喜博)

整理番号	経費項目	調査研究費	研修費	広報広聴費	要請陳情等活動費	会議費	資料作成費	資料購入費	事務所費	事務費	人件費
94										○	

領 収 証

鈴木喜博様

NO.000350

平成29年10月13日

領 収 金 額	¥	5	7	2	4	0
---------	---	---	---	---	---	---

契約番号:

1023430

上記金額を領収いたしました。

内	月払分(10月分)	57	240	金	現金		
	(内貸付金元本)				小切手		
	(内貸付金利息)				振込		
	遅延損害金				口座振替	57	240
	請求書発送手数料			種	現金合計		
	貸付金残存元本						
	一括精算分			平成29年10月7日分			
年月~年月							



人件費

愛知クレジット株式会社

〒466-0054

25番19号

名古屋市昭和区白金三丁目18番26号

取扱者印

金額を訂正したものを、社印・取扱者印で捺印してください。

別紙あり

政務活動用自動車リース料 (10月分)

按分率	65%	按分後金額	37206
-----	-----	-------	-------

- ※ 領収書は重ならないように貼付すること。なお、領収書が大きい場合は、記入欄を一つにまとめたり、別添とすることも可能である。
- ※ 「整理番号」欄には出納簿の該当する整理番号を記載し、「経費項目」欄には該当する経費項目に○を記載すること。
- ※ 按分した場合は、按分率欄及び按分後金額欄に記載すること。

領収書整理票

(議員名: 鈴木 喜博)

整理番号	92	経費項目	調査研究費	研修費	広報広聴費	要請陳情等活動費	会議費	資料作成費	資料購入費	事務所費	事務費	人件費
											○	

別紙のとおり
事務所電話代(9月分)

按分率	80%	按分後金額	6160
-----	-----	-------	------

整理番号	96	経費項目	調査研究費	研修費	広報広聴費	要請陳情等活動費	会議費	資料作成費	資料購入費	事務所費	事務費	人件費
											○	

別紙のとおり
携帯電話代(9月分)

按分率	80%	按分後金額	8052
-----	-----	-------	------

- ※ 領収書は重ならないように貼付すること。なお、領収書が大きい場合は、記入欄を一つにまとめたり、別添とすることも可能である。
- ※ 「整理番号」欄には出納簿の該当する整理番号を記載し、「経費項目」欄には該当する経費項目に○を記載すること。
- ※ 按分した場合は、按分率欄及び按分後金額欄に記載すること。

領収書整理票

(議員名: 鈴木 喜博)

整理番号	経費項目	調査研究費	研修費	広報広聴費	要請陳情等活動費	会議費	資料作成費	資料購入費	事務所費	事務費	人件費
97		○									

県政調査等の発行及び
各団体等の意見交換に因る高速代

別添付のとおり
ETC 21250円のうち
9470円

按分率	按分後金額

整理番号	経費項目	調査研究費	研修費	広報広聴費	要請陳情等活動費	会議費	資料作成費	資料購入費	事務所費	事務費	人件費
98		○									

Express

領収書
株式会社山正石油
エクスプレス大口SS
丹羽郡大口町下小口7-156-1
TEL: 0987-95-1866
2017/10/18(水)14:19
現金
1-42331-00017 10392 0000 様
売上 現金/レ 手
シナジールレギュラー
000260 @127.0 L-1 N-3 ¥5927
46.67L ETCゲット適用(162825)
割増/1.個 割引済み
小計 ¥5,927
(内消費税等 ¥439)
合計 ¥5,927
お預かり ¥10000 お釣 ¥4073
※上記にて領収書とさせていただきます

調査研究・地域活動に
因るガソリン代

按分率	按分後金額
65%	3852

- ※ 領収書は重ならないように貼付すること。なお、領収書が大きい場合は、記入欄を一つにまとめたり、別添とすることも可能である。
- ※ 「整理番号」欄には出納簿の該当する整理番号を記載し、「経費項目」欄には該当する経費項目に○を記載すること。
- ※ 按分した場合は、按分率欄及び按分後金額欄に記載すること。

480-0103



コーポレートカード請求明細書

2017年 9月30日 発行

愛知県 丹羽郡 扶桑町 大字柏森 字天神 1-11

いつもご利用いただきまして誠にありがとうございます。
今月分のご利用明細をご案内申し上げます。

ABD620216

県政事務所 (相談所)

県政事務所 (相談所)

鈴木 喜博 様



D 0799019112092019 3 00001
102B1 0005174



トヨタファイナンス株式会社

460-0003

名古屋市中区錦2丁目 17番21号NTTデー
ビル別館

TEL 052-239-2511

東海財務局長 (10) 第00172号

お支払日	2017年10月17日	お支払金額合計	21,250円
------	-------------	---------	---------

会社名	県政事務所 (相談所)
部 課 名	県政事務所 (相談所)
ご利用者名	鈴木 喜博 様
社員番号	

整理番号 97

ETC 21250円の3%

9470円

ご利用明細

ご利用 年月日	ご 利 用 店 名	ご 利 用 金 額 (円)	摘 要		
			現地通貨額	通貨略称	換算レート (円)
17/ 8/ 1	ETC 通行料金	☆ 390 ETC 東片端	楠 JCT	普通車	
17/ 8/ 1	ETC 通行料金	☆ 180 ETC 小牧北	楠 JCT	普通車	
17/ 8/ 1	ETC 通行料金	☆ 290 ETC 楠	黒川出口	普通車	
17/ 8/ 1	ETC 通行料金	☆ 180 ETC 大山川	小牧北出口	普通車	
[Redacted]					
17/ 8/ 2	ETC 通行料金	☆ 390 ETC 東片端	楠 JCT	普通車	
17/ 8/ 2	ETC 通行料金	☆ 180 ETC 小牧北	楠 JCT	普通車	
17/ 8/ 2	ETC 通行料金	☆ 290 ETC 楠	黒川出口	普通車	
17/ 8/ 2	ETC 通行料金	☆ 180 ETC 大山川	小牧北出口	普通車	
[Redacted]					
17/ 8/ 3	ETC 通行料金	☆ 390 ETC 東片端	楠 JCT	普通車	
17/ 8/ 3	ETC 通行料金	☆ 180 ETC 小牧北	楠 JCT	普通車	
17/ 8/ 3	ETC 通行料金	☆ 290 ETC 楠	黒川出口	普通車	
17/ 8/ 3	ETC 通行料金	☆ 180 ETC 大山川	小牧北出口	普通車	
17/ 8/ 3	ETC 通行料金	☆ 390 ETC 東片端	楠 JCT	普通車	
17/ 8/ 3	ETC 通行料金	☆ 180 ETC 小牧北	楠 JCT	普通車	
17/ 8/ 3	ETC 通行料金	☆ 290 ETC 楠	黒川出口	普通車	
17/ 8/ 3	ETC 通行料金	☆ 180 ETC 大山川	小牧北出口	普通車	
17/ 8/ 4	ETC 通行料金	☆ 180 ETC 小牧北	楠 JCT	普通車	
17/ 8/ 4	ETC 通行料金	☆ 290 ETC 楠	黒川出口	普通車	

次ページへ続く

ご利用限度額

ご 確 認 表 経費のチェック、会計処理にご利用ください。

ご利用者名 鈴木 喜博 様

会員番号

お支払日 2017年10月17日

件数(件)

会社名 県政事務所 (相談所)

金額

県政事務所 (相談所)

0011330938-0002

(円)

21,25

検 印

確 認 印

480-0103



コーポレートカード請求明細書

2017年 9月30日

愛知県 丹羽郡 扶桑町 大字柏森 字天神 1-11

いつもご利用いただきまして誠にありがとうございます。
今月分のご利用明細をご案内申し上げます。

ABD620216

県政事務所 (相談所)
県政事務所 (相談所)
鈴木 喜博 様



D 0799019112092019 3 00002
102B1 0005174



トヨタファイナンス株式会社
460-0003
名古屋市中区錦2丁目 17番21号NTTデー
ビル別館
TEL 052-239-2511
東海財務局長 (10) 第00172号

ご利用明細

ご利用 年月日	ご利用店名	ご利用金額 (円)	摘要		
			現地通貨額	通貨略称	換算レート (円)
17/ 8/ 4	ETC通行料金	☆ 390	ETC 東片端	楠JCT	普通車
17/ 8/ 4	ETC通行料金	☆ 180	ETC 大山川	小牧北出口	普通車
17/ 8/ 5	ETC通行料金	☆ 390	ETC 星崎	楠JCT	普通車
17/ 8/ 5	ETC通行料金	☆ 180	ETC 大山川	小牧南出口	普通車
17/ 8/ 5	ETC通行料金	☆ 180	ETC 小牧北	楠JCT	普通車
17/ 8/ 5	ETC通行料金	☆ 390	ETC 楠	大高出口	普通車
17/ 8/ 5	ETC通行料金 (愛知)	☆ 230	ETC 大高	半田	普通車
17/ 8/ 5	ETC通行料金 (愛知)	☆ 230	ETC 半田	大高	普通車
17/ 8/10	ETC通行料金	☆ 180	ETC 小牧北	楠JCT	普通車
17/ 8/10	ETC通行料金	☆ 390	ETC 東片端	楠JCT	普通車
17/ 8/10	ETC通行料金	☆ 390	ETC 楠	東新町出口	普通車
17/ 8/10	ETC通行料金	☆ 180	ETC 大山川	小牧南出口	普通車
[Redacted]					
17/ 8/22	ETC通行料金	☆ 390	ETC 四谷	東別院出口	普通車
17/ 8/22	ETC通行料金	☆ 180	ETC 小牧北	楠JCT	普通車
17/ 8/22	ETC通行料金	☆ 390	ETC 楠	四谷出口	普通車
17/ 8/22	ETC通行料金	☆ 390	ETC 東片端	楠JCT	普通車
17/ 8/22	ETC通行料金	☆ 180	ETC 大山川	小牧北出口	普通車
[Redacted]					

480-0103



コーポレートカード請求明細書

2017年 9月30日

愛知県 丹羽郡 扶桑町 大字柏森 字天神 1-11

いつもご利用いただきまして誠にありがとうございます。
今月分のご利用明細をご案内申し上げます。

ABD620216

県政事務所 (相談所)
県政事務所 (相談所)
鈴木 喜博 様

トヨタファイナンス株式会社

460-0003

名古屋市中区錦2丁目 17番21号NTTデ
ビル別館

TEL 052-239-2511

東海財務局長 (10) 第00172号

D 0799019112092019 3 00003
102B1 0005174



ご利用明細

ご利用年月日	ご利用店名	ご利用金額(円)	摘要		
			現地通貨額	通貨略称	換算レート(円)
[Redacted]					
[Redacted]					

領収書整理票

(議員名: 鈴木 喜博)

整理番号	経費項目	調査研究費	研修費	広報広聴費	要請陳情等活動費	会議費	資料作成費	資料購入費	事務所費	事務費	人件費
99									○		

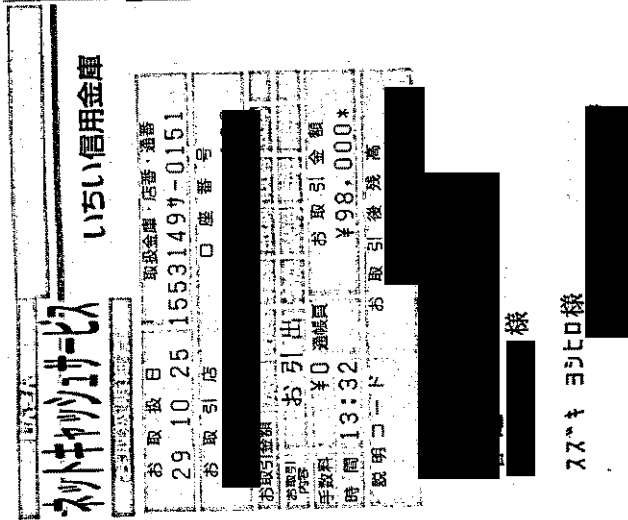

政務活動用事務所賃料(11月分)

按分率	80%	按分後金額	78400
-----	-----	-------	-------

整理番号	経費項目	調査研究費	研修費	広報広聴費	要請陳情等活動費	会議費	資料作成費	資料購入費	事務所費	事務費	人件費
100									○		

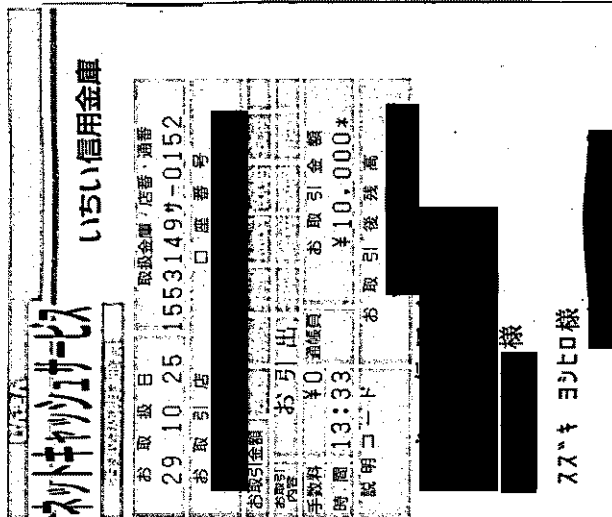

政務活動用事務所賃料用駐車料 (11月分)

按分率	80%	按分後金額	8000
-----	-----	-------	------

- ※ 領収書は重ならないように貼付すること。なお、領収書が大きい場合は、記入欄を一つにまとめたり、別添とすることも可能である。
- ※ 「整理番号」欄には出納簿の該当する整理番号を記載し、「経費項目」欄には該当する経費項目に○を記載すること。
- ※ 按分した場合は、按分率欄及び按分後金額欄に記載すること。

領収書整理票

(議員名: 鈴木 喜博)

整理番号	経費項目	調査研究費	研修費	広報広聴費	要請陳情等活動費	会議費	資料作成費	資料購入費	事務所費	事務費	人件費
10/										○	

領 収 書 No. 001173

平成 29 年 10 月 25 日

鈴木喜博 県会事務所 様

金額				千	円
			8	4	24

但 8月分 ¥2160 (消費税 円)

9月分 ¥6264

(手数料 ¥ 432)

上記の金額正に領収致しました

種 別	
現金	
小切手	
手形	
振込	✓

整

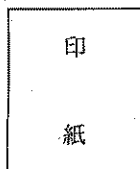

〒460-0013 名古屋市 30

BSD 株式会社

電話 <052> 33
FAX <052> 33

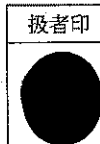

人件費

30-カウント保守料金 (8A.9月分)

按分率	80%	按分後金額	6739
-----	-----	-------	------

- ※ 領収書は重ならないように貼付すること。なお、領収書が大きい場合は、記入欄を一つにまとめたり、別添とすることも可能である。
- ※ 「整理番号」欄には出納簿の該当する整理番号を記載し、「経費項目」欄には該当する経費項目に○を記載すること。
- ※ 按分した場合は、按分率欄及び按分後金額欄に記載すること。

領収書整理票

(議員名: 鈴木 喜博)

整理番号	102	経費項目	調査研究費	研修費	広報広聴費	要請陳情等活動費	会議費	資料作成費	資料購入費	事務所費	事務費	人件費
											○	

別紙のとおり
70に付代(9月分)

按分率	80%	按分後金額	950
-----	-----	-------	-----

整理番号	経費項目	調査研究費	研修費	広報広聴費	要請陳情等活動費	会議費	資料作成費	資料購入費	事務所費	事務費	人件費

按分率		按分後金額	
-----	--	-------	--

- ※ 領収書は重ならないように貼付すること。なお、領収書が大きい場合は、記入欄を一つにまとめたり、別添とすることも可能である。
- ※ 「整理番号」欄には出納簿の該当する整理番号を記載し、「経費項目」欄には該当する経費項目に○を記載すること。
- ※ 按分した場合は、按分率欄及び按分後金額欄に記載すること。

領収書整理票

(議員名: 鈴木 喜博)

整理番号	経費項目	調査研究費	研修費	広報広聴費	要請陳情等活動費	会議費	資料作成費	資料購入費	事務所費	事務費	人件費
103								0			

新聞購読料 領収証

鈴木 喜博 様

ご購入ありがとうございます。
下記金額を正に領収いたしました。
2017年10月分 領収日 10月31日
領収金額 **¥1,887**

品名	定価(税込)	部数	金額

その他購読料等 領収証

品名	定価(税込)	部数	金額
公明新聞	1,887	1	1,887

販売店 内田 雅夫
住所 犬山市大字五郎丸字下前田 29-5
TEL 0568-62-7280 FAX 0568-62-7279
お申込No. 23126-19749(454)

事務費	人件費

領収証

29年10月分

鈴木喜博 県政事務所 ★ 様
扶桑町柏森天神 1-11
1F

01-007 (No. 16)
照会No. (1195)

読者名	部数	金額
中日新聞 (朝刊)	1	3,086
毎日新聞 (朝刊)	1	3,086

10月31日
(口座振替分)

合計金額

6,172円

上記の金額正に領収致しました。

御購読ありがとうございます。
今後とも宜しくお願い致します。
♪只今 集金スタッフ募集中!

中日新聞 柏森専売店
毎日新聞 柏森専売店
(有) 青山新聞店
柏森 前屋敷131
TEL (0587)93-2244
FAX (0587)93-0989



(10月分)

1887

6172

8059

10月31日
口座振替
別紙のとおり

按分率	按分後金額

- ※ 領収書は重ならないように貼付すること。なお、領収書が大きい場合は、記入欄を一つにまとめたり、別添とすることも可能である。
- ※ 「整理番号」欄には出納簿の該当する整理番号を記載し、「経費項目」欄には該当する経費項目に○を記載すること。
- ※ 按分した場合は、按分率欄及び按分後金額欄に記載すること。

領収書整理票

(議員名: 鈴木 喜博)

整理番号	経費項目	調査研究費	研修費	広報広聴費	要請陳情等活動費	会議費	資料作成費	資料購入費	事務所費	事務費	人件費
105									○		

別紙のとおり
事務所電代 (10月分)

按分率	80%	按分後金額	2817
-----	-----	-------	------

整理番号	経費項目	調査研究費	研修費	広報広聴費	要請陳情等活動費	会議費	資料作成費	資料購入費	事務所費	事務費	人件費
108		○									



領収書
株式会社山正石油
エクスプレス大口SS
丹羽郡大口町下小口7-156-1
TEL:0587-95-1866
2017/11/09(木)10:28
現金
1-42331-00017 10332 0000 様手
売上 現金引 10332 0000 ¥5480
シナジーレギュラー 000260
42.48L 0129.0 L-3 N-9 ¥5480
割引きケット適用(164776)
2円/L,個割引済み
小計 ¥5,480
(内消費税等 ¥406)
合計 ¥5,480
お預かり ¥10100 お釣 ¥4520
※上記にて領収書とさせていただきます

調査研究・地域活動に
因るガソリン代

按分率	65%	按分後金額	3562
-----	-----	-------	------

- ※ 領収書は重ならないように貼付すること。なお、領収書が大きい場合は、記入欄を一つにまとめたり、別添とすることも可能である。
- ※ 「整理番号」欄には出納簿の該当する整理番号を記載し、「経費項目」欄には該当する経費項目に○を記載すること。
- ※ 按分した場合は、按分率欄及び按分後金額欄に記載すること。

領収書整理票

(議員名: 鈴木 喜博)

整理番号	106	経費項目	調査研究費	研修費	広報広聴費	要請陳情等活動費	会議費	資料作成費	資料購入費	事務所費	事務費	人件費
											○	

別紙のとおり
事務所電話代(10月分)

按分率	80%	按分後金額	6,617
-----	-----	-------	-------

整理番号	110	経費項目	調査研究費	研修費	広報広聴費	要請陳情等活動費	会議費	資料作成費	資料購入費	事務所費	事務費	人件費
											○	

携帯電話代(10月分)

別紙のとおり

按分率	80%	按分後金額	8,052
-----	-----	-------	-------

- ※ 領収書は重ならないように貼付すること。なお、領収書が大きい場合は、記入欄を一つにまとめたり、別添とすることも可能である。
- ※ 「整理番号」欄には出納簿の該当する整理番号を記載し、「経費項目」欄には該当する経費項目に○を記載すること。
- ※ 按分した場合は、按分率欄及び按分後金額欄に記載すること。

領収書整理票

(議員名: 鈴木 喜博)

整理番号	経費項目	調査研究費	研修費	広報広聴費	要請陳情等活動費	会議費	資料作成費	資料購入費	事務所費	事務費	人件費
107										0	

領 収 証

NO.000364

鈴木喜博様

平成29年11月10日

領収金額				¥	5	7	2	4	0
------	--	--	--	---	---	---	---	---	---

契約番号:

1023430

上記金額を領収いたしました。

内	月払分(11月分)		57	240	金	現金			
	(内貸付金元本)					小切手			
	(内貸付金利息)					振込			
	遅延損害金					口座振替		57	240
	請求書発送手数料					現金合計			
	貸付金残存元本								
訳	一括精算分				平成29年11月7日分				
	年月~年月				[Redacted]				



手数料

整理

愛知クレジット株式会社

〒466-0054

0048

株式会社

25番19号

名古屋市昭和区白倉三丁目19番26号

取扱者印

金額を訂正したもの、社印・取扱者印を貼付してください。

別紙の仕訳(11月分)
政務活動用自動車リース料

按分率	65%	按分後金額	37206
-----	-----	-------	-------

- ※ 領収書は重ならないように貼付すること。なお、領収書が大きい場合は、記入欄を一つにまとめたり、別添とすることも可能である。
- ※ 「整理番号」欄には出納簿の該当する整理番号を記載し、「経費項目」欄には該当する経費項目に○を記載すること。
- ※ 按分した場合は、按分率欄及び按分後金額欄に記載すること。

領収書整理票

(議員名: 鈴木 喜博)

整理番号	経費項目	調査研究費	研修費	広報広聴費	要請陳情等活動費	会議費	資料作成費	資料購入費	事務所費	事務費	人件費
111		○									

県政調査等の発行及び
各団体等の意見交換に因る高津代

別紙のとおり
ETC 19690円のうち
11190円

按分率		按分後金額	
-----	--	-------	--

整理番号	経費項目	調査研究費	研修費	広報広聴費	要請陳情等活動費	会議費	資料作成費	資料購入費	事務所費	事務費	人件費
112		○									

領収書
株式会社山正石油
エクスプレス大口SS
丹羽郡大口町下小口7-156-1
TEL: 0567-95-1866
2017/11/19(日)12:01
現金
1-42331-00017 10332 0000
売上 現金
シナソーレギョー
000260 53.80L @132.0 L-2 N-4
割引適用(000886)
3円/個 割引 済み
小計 ¥7,102
(内消費税等 ¥526)
合計 ¥7,102
お預かり ¥10000 お釣 ¥2898
※上記にて領収書とさせていただきます

調査研究・地域活動に
因るガソリン代

按分率	65%	按分後金額	4,616
-----	-----	-------	-------

- ※ 領収書は重ならないように貼付すること。なお、領収書が大きい場合は、記入欄を一つにまとめたり、別添とすることも可能である。
- ※ 「整理番号」欄には出納簿の該当する整理番号を記載し、「経費項目」欄には該当する経費項目に○を記載すること。
- ※ 按分した場合は、按分率欄及び按分後金額欄に記載すること。

480-0103

愛知県 丹羽郡 扶桑町 大字柏森 字天神1-11

県政事務所 (相談所)
 県政事務所 (相談所)
 鈴木 喜博 様



いつもご利用いただきまして誠にありがとうございます。
 今月分のご利用明細をご案内申し上げます。

ABD620327

D 0799019112092019 3 00002
 102A1 0013659



トヨタファイナンス株式会社
 460-0003
 名古屋市中区錦2丁目 17番21号NTTデータビル別館
 TEL 052-239-2511
 東海財務局長 (10) 第00172号

ご利用明細

ご利用年月日	ご利用店名	ご利用金額(円)	摘要		
			現地通貨額	通貨略称	換算レート(円)
17/ 9/11	ETC通行料金	☆ 180	ETC 小牧北	楠JCT	普通車
17/ 9/11	ETC通行料金	☆ 390	ETC 東片端	楠JCT	普通車
17/ 9/11	ETC通行料金	☆ 390	ETC 楠	四谷出口	普通車
17/ 9/11	ETC通行料金	☆ 180	ETC 大山川	小牧北出口	普通車
17/ 9/12	ETC通行料金	☆ 180	ETC 小牧北	楠JCT	普通車
17/ 9/12	ETC通行料金	☆ 290	ETC 楠	黒川出口	普通車
17/ 9/12	ETC通行料金	☆ 390	ETC 東片端	楠JCT	普通車
17/ 9/12	ETC通行料金	☆ 180	ETC 大山川	小牧北出口	普通車
17/ 9/19	ETC通行料金	☆ 180	ETC 小牧北	楠JCT	普通車
17/ 9/19	ETC通行料金	☆ 390	ETC 四谷	吹上西出口	普通車
17/ 9/19	ETC通行料金	☆ 390	ETC 楠	四谷出口	普通車
17/ 9/19	ETC通行料金	☆ 390	ETC 東片端	楠JCT	普通車
17/ 9/19	ETC通行料金	☆ 290	ETC 黒川	楠JCT	普通車
17/ 9/19	ETC通行料金	☆ 180	ETC 大山川	小牧北出口	普通車
17/ 9/19	ETC通行料金	☆ 180	ETC 小牧北	楠JCT	普通車
17/ 9/19	ETC通行料金	☆ 180	ETC 大山川	小牧北出口	普通車
17/ 9/19	ETC通行料金	☆ 290	ETC 楠	黒川出口	普通車
[Redacted]					
17/ 9/23	ETC通行料金	☆ 390	ETC 東片端	楠JCT	普通車
17/ 9/23	ETC通行料金	☆ 180	ETC 小牧北	楠JCT	普通車
17/ 9/23	ETC通行料金	☆ 290	ETC 楠	黒川出口	普通車
17/ 9/23	ETC通行料金	☆ 180	ETC 大山川	小牧北出口	普通車
[Redacted]					
17/ 9/30	ETC通行料金	☆ 390	ETC 東片端	楠JCT	普通車
17/ 9/30	ETC通行料金	☆ 180	ETC 小牧北	楠JCT	普通車
17/ 9/30	ETC通行料金	☆ 180	ETC 大山川	小牧北出口	普通車
17/ 9/30	ETC通行料金	☆ 390	ETC 楠	東新町出口	普通車

領収書整理票

(議員名: 鈴木 喜博)

整理番号	経費項目	調査研究費	研修費	広報広聴費	要請陳情等活動費	会議費	資料作成費	資料購入費	事務所費	事務費	人件費
113									0		

いちい信用金庫

いちい信用金庫

お取扱日 29.11.24 取扱金額・店番・通番 15531494-0111

お取引店 口座番号

お取引金額 ¥0

手数料 ¥0

時間 12:10

お取引残高

説明コード

ススキ ヨシヒロ様

政務活動用事務所賃料(12月分)

按分率	80%	按分後金額	78400
-----	-----	-------	-------

整理番号	経費項目	調査研究費	研修費	広報広聴費	要請陳情等活動費	会議費	資料作成費	資料購入費	事務所費	事務費	人件費
114									0		

いちい信用金庫

いちい信用金庫

お取扱日 29.11.24 取扱金額・店番・通番 15531494-0112

お取引店 口座番号

お取引金額 ¥10,000*

手数料 ¥0

時間 12:11

お取引残高

説明コード

ススキ ヨシヒロ様

政務活動用事務所賃料用駐車料(12月分)

按分率	80%	按分後金額	8000
-----	-----	-------	------

※ 領収書は重ならないように貼付すること。なお、領収書が大きい場合は、記入欄を一つにまとめたり、別添とすることも可能である。

※ 「整理番号」欄には出納簿の該当する整理番号を記載し、「経費項目」欄には該当する経費項目に○を記載すること。

※ 按分した場合は、按分率欄及び按分後金額欄に記載すること。

領収書整理票

(議員名: 鈴木 喜博)

整理番号	経費項目	調査研究費	研修費	広報広聴費	要請陳情等活動費	会議費	資料作成費	資料購入費	事務所費	事務費	人件費
115										○	

別紙のとおり
7月に192代(10月分)
按分率 80% 按分後金額 950

整理番号	経費項目	調査研究費	研修費	広報広聴費	要請陳情等活動費	会議費	資料作成費	資料購入費	事務所費	事務費	人件費

按分率	按分後金額
-----	-------

- ※ 領収書は重ならないように貼付すること。なお、領収書が大きい場合は、記入欄を一つにまとめたり、別添とすることも可能である。
- ※ 「整理番号」欄には出納簿の該当する整理番号を記載し、「経費項目」欄には該当する経費項目に○を記載すること。
- ※ 按分した場合は、按分率欄及び按分後金額欄に記載すること。

領収書整理票

(議員名: 鈴木 喜博)

整理番号	経費項目	調査研究費	研修費	広報広聴費	要請陳情等活動費	会議費	資料作成費	資料購入費	事務所費	事務費	人件費
116								0			

新聞購読料 領収証

鈴木 喜博 様

ご購入ありがとうございます。
下記金額を正に領収いたしました。

2017年11月分 領収日 11月30日

領収金額 **¥1,887**

品名	定価(税込)	部数	金額

その他購読料等 領収証

品名	定価(税込)	部数	金額
公明新聞	1,887	1	1,887

販売店 内田 雅夫
 住所 犬山市大字五郎丸字下前田 29-5
 TEL 0568-62-7280 FAX 0568-62-7279
 申込No. 23126-19749(454)

額

整理番号	経費項目	調査研究費	研修費	広報広聴費	要請陳情等活動費	会議費	資料作成費	資料購入費	事務所費	事務費	人件費
------	------	-------	-----	-------	----------	-----	-------	-------	------	-----	-----

領収証

29年11月分

(11月分)

鈴木喜博 県政事務所 ★ 様
 扶桑町柏森天神 1-11 1F

01-007 (No. 16)
 照会No. (1195)

1887

銘柄名	部数	金額
中日新聞 (朝刊)	1	3,086
毎日新聞 (朝刊)	1	3,086

11,308
 (口座振替分)

合計金額

6,172円

6172

8059

11月30日
 口座振替
 別紙のとおり

上記の金額正に領収致しました。

御購読ありがとうございます。
 今後とも宜しくお願い致します。
 ♪只今 集金スタッフ募集中!

中日新聞 柏森専売店
 毎日新聞 柏森専売店
 (有)青山新聞店
 柏森 前屋敷131
 TEL (0587)93-2244
 FAX (0587)93-0989



按分率	按分後金額
-----	-------

- ※ 領収書は重ならないように貼付すること。なお、領収書が大きい場合は、記入欄を一つにまとめたり、別添とすることも可能である。
- ※ 「整理番号」欄には出納簿の該当する整理番号を記載し、「経費項目」欄には該当する経費項目に○を記載すること。
- ※ 按分した場合は、按分率欄及び按分後金額欄に記載すること。

領収書整理票

(議員名: 鈴木 喜博)

整理番号	経費項目	調査研究費	研修費	広報広聴費	要請陳情等活動費	会議費	資料作成費	資料購入費	事務所費	事務費	人件費
117		○									

Express

令長山又書
 株式会社山正石油
 エクスプレス大石SS
 丹羽郡大石町下小口7-156-1
 TEL:0567-95-1866
 2017/12/03(日)10:08
 現金
 1-42331-00017
 現金引
 シナジレグループ
 000260
 34,454 ⑧132.0 L-5 N-15
 割引適用(000886)
 3円/人、個 割引 済み
 小計 ¥4,553
 (内消費税等 ¥337)
 合計 ¥4,553
 お預かり ¥10000 お釣 ¥5447
 ※上記にて領収書とさせていただきます

調査研究・地域活動に
関与するボランティア

按分率	65%	按分後金額	2959
-----	-----	-------	------

整理番号	経費項目	調査研究費	研修費	広報広聴費	要請陳情等活動費	会議費	資料作成費	資料購入費	事務所費	事務費	人件費
119										○	

別紙のとおり
事務所電話代(11月分)

按分率	80%	按分後金額	7950
-----	-----	-------	------

- ※ 領収書は重ならないように貼付すること。なお、領収書が大きい場合は、記入欄を一つにまとめたり、別添とすることも可能である。
- ※ 「整理番号」欄には出納簿の該当する整理番号を記載し、「経費項目」欄には該当する経費項目に○を記載すること。
- ※ 按分した場合は、按分率欄及び按分後金額欄に記載すること。

領収書整理票

(議員名: 鈴木 喜博)

整理番号	経費項目	調査研究費	研修費	広報広聴費	要請陳情等活動費	会議費	資料作成費	資料購入費	事務所費	事務費	人件費
120									○		

別紙のとおり
事務所電気代(11月分)

按分率	80%	按分後金額	3872
-----	-----	-------	------

整理番号	経費項目	調査研究費	研修費	広報広聴費	要請陳情等活動費	会議費	資料作成費	資料購入費	事務所費	事務費	人件費
123		○									



令員収書
株式会社正石油
エクスプレス大口SS
丹羽郡大口町下小口7-156-1
TEL: 0587-95-1866
2017/12/12(火)16:24
現金
1-42331-00017 10332 0000 様
売上 現金引 手
シブジーレギュラー 000260 ¥6687
48.46L @138.0 L-3 N-9
割引チケット適用(175830)
2円/L, 個 割引済み
小計 ¥6,687
(内消費税等 ¥495)
合計 ¥6,687
お預かり ¥10000 お釣 ¥3313
※上記にて領収書とさせていただきます

調査研究-地域活動に
関するガソリン代

按分率	65%	按分後金額	4346
-----	-----	-------	------

※ 領収書は重ならないように貼付すること。なお、領収書が大きい場合は、記入欄を一つにまとめたり、別添とすることも可能である。
 ※ 「整理番号」欄には出納簿の該当する整理番号を記載し、「経費項目」欄には該当する経費項目に○を記載すること。
 ※ 按分した場合は、按分率欄及び按分後金額欄に記載すること。

領収書整理票

(議員名: 鈴木 喜博)

整理番号	121	経費項目	調査研究費	研修費	広報広聴費	要請陳情等活動費	会議費	資料作成費	資料購入費	事務所費	事務費	人件費
											○	

領 収 証

NO.000379

鈴木喜博 様

平成29年12月9日

領収金額	¥	5	7	2	4	0
------	---	---	---	---	---	---

契約番号:

1023430

上記金額を領収いたしました。

内 訳	月払分(12月分)		57	240	金 種	現金			
	(内貸付金元本)					小切手			
	(内貸付金利息)					振込			
	遅延損害金					口座振替		57	240
	請求書発送手数料					現金合計			
	貸付金残存元本								
	一括精算分 年月~年月								

平成29年12月7日分



件費

愛知クレジット株式会社

〒466-6054

0058

株式会社

5番19号

名古屋市昭和区白金三丁目18番26号

取扱者印

金額を訂正したもの、社印・取扱者印の無いものは無効です。

別紙へおとり

政務活動用自動車リース料(12月分)

按分率	65%	按分後金額	37,206
-----	-----	-------	--------

- ※ 領収書は重ならないように貼付すること。なお、領収書が大きい場合は、記入欄を一つにまとめたり、別添とすることも可能である。
- ※ 「整理番号」欄には出納簿の該当する整理番号を記載し、「経費項目」欄には該当する経費項目に○を記載すること。
- ※ 按分した場合は、按分率欄及び按分後金額欄に記載すること。

領収書整理票

(議員名: 鈴木 喜博)

整理番号	経費項目	調査研究費	研修費	広報広聴費	要請陳情等活動費	会議費	資料作成費	資料購入費	事務所費	事務費	人件費
124		0									

県政調査等の発行及び
各団体等の意見交換に因りる高速代

別紙のとおり
ETC 10120円のうち
3220円

按分率	按分後金額
-----	-------

整理番号	経費項目	調査研究費	研修費	広報広聴費	要請陳情等活動費	会議費	資料作成費	資料購入費	事務所費	事務費	人件費
125										0	

携帯電話代(11月分)
別紙のとおり

按分率	按分後金額
80%	8052

- ※ 領収書は重ならないように貼付すること。なお、領収書が大きい場合は、記入欄を一つにまとめたり、別添とすることも可能である。
- ※ 「整理番号」欄には出納簿の該当する整理番号を記載し、「経費項目」欄には該当する経費項目に〇を記載すること。
- ※ 按分した場合は、按分率欄及び按分後金額欄に記載すること。

480-0103



コーポレートカード請求明細書

2017年11月30日発行

愛知県 丹羽郡 扶桑町 大字柏森 字天神1-11

いつもご利用いただきまして誠にありがとうございます。
今月分のご利用明細をご案内申し上げます。

ABD620633

県政事務所 (相談所)
県政事務所 (相談所)
鈴木 喜博 様

D 0799019112092019 3 00001
102A1 0013800
|||||0101|0201|||0101|0201|0201|0201|0201|0201|



トヨタファイナンス株式会社
460-0003
名古屋市中区錦2丁目 17番21号NTTデータビル別館
TEL 052-239-2511
東海財務局長 (10) 第00172号

お支払日 2017年12月18日 お支払金額合計 10,120円

整理番号 124
ETC 10120円のうち
3,220円

会社名	県政事務所 (相談所)
部課名	県政事務所 (相談所)
ご利用者名	鈴木 喜博 様
社員番号	

ご利用明細

ご利用年月日	ご利用店名	ご利用金額 (円)	摘要		
			現地通貨額	通貨略称	換算レート (円)
[Redacted]					
[Redacted]					
[Redacted]					
[Redacted]					
17/10/ 5	ETC通行料金	☆ 180	ETC 小牧南	楠JCT	普通車
17/10/ 5	ETC通行料金	☆ 390	ETC 東片端	楠JCT	普通車
17/10/ 5	ETC通行料金	☆ 390	ETC 楠	東新町出口	普通車
17/10/ 5	ETC通行料金	☆ 180	ETC 大山川	小牧南出口	普通車
[Redacted]					
[Redacted]					
17/10/18	ETC通行料金	☆ 390	ETC 東片端	楠JCT	普通車
17/10/18	ETC通行料金	☆ 180	ETC 小牧北	楠JCT	普通車
17/10/18	ETC通行料金	☆ 290	ETC 楠	黒川出口	普通車

次ページへ続く

ご利用限度額 [Redacted]

ご確認表 経費のチェック、会計処理にご利用ください。		お支払日	2017年12月18日
ご利用者名	鈴木 喜博 様	会員番号	[Redacted]
会社名	県政事務所 (相談所)	金額	[Redacted]
	県政事務所 (相談所)	0011330938-0002	(円) 10,12

検印

確認印

領収書整理票

(議員名: 鈴木 喜博)

整理番号	経費項目	調査研究費	研修費	広報広聴費	要請陳情等活動費	会議費	資料作成費	資料購入費	事務所費	事務費	人件費
126									○		

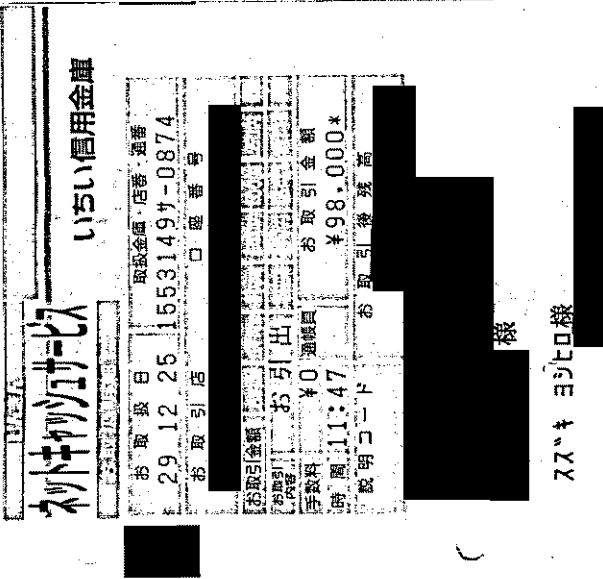

政務活動用事務所賃料 (1月分)

按分率	80%	按分後金額	78400
-----	-----	-------	-------

整理番号	経費項目	調査研究費	研修費	広報広聴費	要請陳情等活動費	会議費	資料作成費	資料購入費	事務所費	事務費	人件費
127									○		

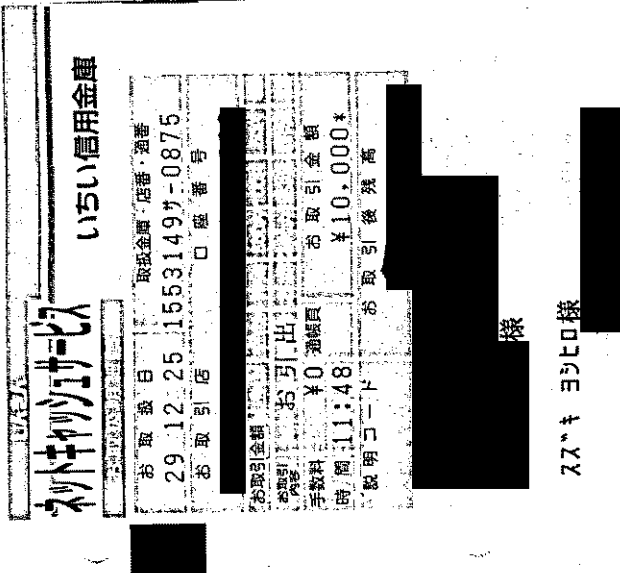

政務活動用事務所賃料 (1月分)

按分率	80%	按分後金額	8000
-----	-----	-------	------

※ 領収書は重ならないように貼付すること。なお、領収書が大きい場合は、記入欄を一つにまとめたり、別添とすることも可能である。
 ※ 「整理番号」欄には出納簿の該当する整理番号を記載し、「経費項目」欄には該当する経費項目に○を記載すること。
 ※ 按分した場合は、按分率欄及び按分後金額欄に記載すること。

領収書整理票

(議員名: 鈴木 喜博)

整理番号	経費項目	調査研究費	研修費	広報広聴費	要請陳情等活動費	会議費	資料作成費	資料購入費	事務所費	事務費	人件費
128										0	

領 収 書 No. 001270

平成 29 年 12 月 25 日

鈴木喜博 県会事務所様

金額				千	円
			17	9	452

但 10月分 ¥2160 (消費税 円)
 11月分 ¥7,724
 (手数料 ¥432)
 上記の金額正に領収致しました

種 別	
現金	
小切手	
手形	
振込	✓

印
紙

〒460-0013 名古屋市中区

BSD 株式会社

電話 <052> 33
FAX <052> 33

扱者印

件費

コピーロウト 保守料金

(10月・11月分)

按分率	80%	按分後金額	756/
-----	-----	-------	------

- ※ 領収書は重ならないように貼付すること。なお、領収書が大きい場合は、記入欄を一つにまとめたり、別添とすることも可能である。
- ※ 「整理番号」欄には出納簿の該当する整理番号を記載し、「経費項目」欄には該当する経費項目に○を記載すること。
- ※ 按分した場合は、按分率欄及び按分後金額欄に記載すること。

領収書整理票

(議員名: 鈴木 喜博)

整理番号	経費項目	調査研究費	研修費	広報広聴費	要請陳情等活動費	会議費	資料作成費	資料購入費	事務所費	事務費	人件費
129										○	

別紙のとおり
701-32-1代(11月分)

按分率	80%	按分後金額	950
-----	-----	-------	-----

整理番号	経費項目	調査研究費	研修費	広報広聴費	要請陳情等活動費	会議費	資料作成費	資料購入費	事務所費	事務費	人件費
130									○		

領収証 鈴木喜博様 No. _____

★ 72,444-
但しH29.9.10月分上下水道代として
H29年12月5日 上記正に領収いたしました

内訳

税抜金額
消費税額等(%)



収入
印紙

コクヨ ヲケ-1097

事務所水道代(9月-10月分)

按分率	80%	按分後金額	1955
-----	-----	-------	------

- ※ 領収書は重ならないように貼付すること。なお、領収書が大きい場合は、記入欄を一つにまとめたり、別添とすることも可能である。
- ※ 「整理番号」欄には出納簿の該当する整理番号を記載し、「経費項目」欄には該当する経費項目に○を記載すること。
- ※ 按分した場合は、按分率欄及び按分後金額欄に記載すること。

領収書整理票

(議員名: 鈴木 喜博)

整理番号	経費項目	調査研究費	研修費	広報広聴費	要請陳情等活動費	会議費	資料作成費	資料購入費	事務所費	事務費	人件費
131									○		

R0001-#9852

領 収 証

00012995号

鈴木 喜博

様

¥1,368

(消費税等 ¥101を含みます。)
 但し、商品代(灯油代)として
 2017年12月27日 上記正に領収しました。
 株式会社ホームセンターパロー
 岐阜県多治見市大針町661-1
 大口店 TEL (0587) 96-1620
 担当者

事務所灯油代

按分率	80%	按分後金額	1094
-----	-----	-------	------

整理番号	経費項目	調査研究費	研修費	広報広聴費	要請陳情等活動費	会議費	資料作成費	資料購入費	事務所費	事務費	人件費

按分率		按分後金額	
-----	--	-------	--

- ※ 領収書は重ならないように貼付すること。なお、領収書が大きい場合は、記入欄を一つにまとめたり、別添とすることも可能である。
- ※ 「整理番号」欄には出納簿の該当する整理番号を記載し、「経費項目」欄には該当する経費項目に○を記載すること。
- ※ 按分した場合は、按分率欄及び按分後金額欄に記載すること。

領収書整理票

(議員名: 鈴木 喜博)

整理番号	経費項目	調査研究費	研修費	広報広聴費	要請陳情等活動費	会議費	資料作成費	資料購入費	事務所費	事務費	人件費
132								0			

新聞購読料 領収証

鈴木 喜博 様

ご購入ありがとうございます。
下記金額を正に領収いたしました。
2017年12月分

領収日 12月 27日

領収金額	¥1,887
------	--------

品名	定価(税込)	部数	金額

率	按分後金額
---	-------

その他購読料等 領収証

整理番号

品名	定価(税込)	部数	金額
公明新聞	1,887	1	1,887

或費	資料購入費	事務所費	事務費	人件費

販売店 内田 雅夫
住所 犬山市大字五郎丸字下前田 29-5
TEL 0568-62-7280 FAX 0568-62-7279

お申込No. 23126-19749(454)

(12月分)

1887

按分率	按分後金額
-----	-------

- ※ 領収書は重ならないように貼付すること。なお、領収書が大きい場合は、記入欄を一つにまとめたり、別添とすることも可能である。
- ※ 「整理番号」欄には出納簿の該当する整理番号を記載し、「経費項目」欄には該当する経費項目に○を記載すること。
- ※ 按分した場合は、按分率欄及び按分後金額欄に記載すること。

領収書整理票

(議員名: 鈴木 喜博)

整理番号	経費項目	調査研究費	研修費	広報広聴費	要請陳情等活動費	会議費	資料作成費	資料購入費	事務所費	事務費	人件費
133									0		

別紙のとおり
事務所電気代(12月分)

按分率	80%	按分後金額	2613
-----	-----	-------	------

整理番号	経費項目	調査研究費	研修費	広報広聴費	要請陳情等活動費	会議費	資料作成費	資料購入費	事務所費	事務費	人件費
134								0			

領収証

29年12月分

鈴木喜博 県政事務所 ★ 様
扶桑町柏森天神 1-11 1F
01-007 (No. 16)
照会No. (1195)

(1月4日
口座振替分)

品名	部数	金額
中日新聞 (朝刊)	1	3,086
毎日新聞 (朝刊)	1	3,086

合計金額
6,172円

(12月分)

御購読ありがとうございます。
今後とも宜しくお願い致します。
♪只今 集金スタッフ募集中!

中日新聞 柏森専売店
毎日新聞 柏森専売店
(株)青山新聞店
柏森前屋敷131
TEL (0587)93-2244
FAX (0587)93-0989



1月4日 振替
6,172円

按分率		按分後金額	
-----	--	-------	--

- ※ 領収書は重ならないように貼付すること。なお、領収書が大きい場合は、記入欄を一つにまとめたり、別添とすることも可能である。
- ※ 「整理番号」欄には出納簿の該当する整理番号を記載し、「経費項目」欄には該当する経費項目に○を記載すること。
- ※ 按分した場合は、按分率欄及び按分後金額欄に記載すること。

領収書整理票

(議員名: 鈴木 喜博)

整理番号	経費項目	調査研究費	研修費	広報広聴費	要請陳情等活動費	会議費	資料作成費	資料購入費	事務所費	事務費	人件費
135										0	

別紙のとおり
事務所電話代(12月分)

按分率	80%	按分後金額	6336
-----	-----	-------	------

整理番号	経費項目	調査研究費	研修費	広報広聴費	要請陳情等活動費	会議費	資料作成費	資料購入費	事務所費	事務費	人件費
137		0									

Express

領収書
株式会社山石石油
エクスプレス大口SS
丹波郡大口町下小口7-156-1
TEL: 0687-96-1866
2018/01/05(金)11:54
現金
1-42331-00017
現金引
売上
シナジーレギュラー
000260 @133.0 L-1 N-3
46.54L
割引チケット適用(167862)
2円/L.個 割引済み
小計 ¥6,190
(内消費税等 ¥459)
合計 ¥6,190
お預かり ¥7000 お釣 ¥810
※上記にて領収書とさせていただきます

調査研究、地域活動に
向けるのりり代

按分率	65%	按分後金額	4023
-----	-----	-------	------

- ※ 領収書は重ならないように貼付すること。なお、領収書が大きい場合は、記入欄を一つにまとめたり、別添とすることも可能である。
- ※ 「整理番号」欄には出納簿の該当する整理番号を記載し、「経費項目」欄には該当する経費項目に○を記載すること。
- ※ 按分した場合は、按分率欄及び按分後金額欄に記載すること。

領収書整理票

(議員名: 鈴木 喜博)

整理番号	経費項目	調査研究費	研修費	広報広聴費	要請陳情等活動費	会議費	資料作成費	資料購入費	事務所費	事務費	人件費
138										0	

領 収 証

NO.000401

鈴木喜博 様

平成30年1月17日

契約番号:

1023430

領収金額	¥	5	7	2	4	0
------	---	---	---	---	---	---

上記金額を領収いたしました。

内	月払分(1月分)	57	240	金 種	現金		
	(内貸付金元本)				小切手		
	(内貸付金利息)				振込		
	遅延損害金				口座振替	57	240
	請求書発送手数料				現金合計		
	貸付金残存元本						
訳	一括精算分			平成30年1月17日分			
	年月~年月			[Redacted]			



件費

愛知クレジット株式会社

〒466-0054

0054

株式会社

5番19号

名古屋市昭和区白金三丁目18番26号

取扱者印

金額を訂正したものを、社印・取扱者印を捺印してください。

別紙のとおり (1A分)
政務活動用自動車リース料

按分率	65%	按分後金額	37206
-----	-----	-------	-------

- ※ 領収書は重ならないように貼付すること。なお、領収書が大きい場合は、記入欄を一つにまとめたり、別添とすることも可能である。
- ※ 「整理番号」欄には出納簿の該当する整理番号を記載し、「経費項目」欄には該当する経費項目に○を記載すること。
- ※ 按分した場合は、按分率欄及び按分後金額欄に記載すること。

領収書整理票

(議員名: 鈴木 喜博)

整理番号	140	経費項目	調査研究費	研修費	広報広聴費	要請陳情等活動費	会議費	資料作成費	資料購入費	事務所費	事務費	人件費
											○	

別紙のとおり
携帯電話代(12月分)

按分率	80%	按分後金額	8052
-----	-----	-------	------

整理番号	141	経費項目	調査研究費	研修費	広報広聴費	要請陳情等活動費	会議費	資料作成費	資料購入費	事務所費	事務費	人件費
			0									

別紙のとおり
ETC 14330円のうち
6880円

県政調査等の発行及び
各団体等の意見交換に因り高課代

按分率		按分後金額	
-----	--	-------	--

- ※ 領収書は重ならないように貼付すること。なお、領収書が大きい場合は、記入欄を一つにまとめたり、別添とすることも可能である。
- ※ 「整理番号」欄には出納簿の該当する整理番号を記載し、「経費項目」欄には該当する経費項目に○を記載すること。
- ※ 按分した場合は、按分率欄及び按分後金額欄に記載すること。

480-0103



コーポレートカード請求明細書

2 / 2ページ
2017年12月31日

愛知県 丹羽郡 扶桑町 大字柏森 字天神1-11

いつもご利用いただきまして誠にありがとうございます。
今月分のご利用明細をご案内申し上げます。

ABD620549

県政事務所 (相談所)
県政事務所 (相談所)
鈴木 喜博 様

D 0799019112092019 3 00002
102A1 0013663



トヨタファイナンス株式会社
460-0003
名古屋市中区錦2丁目 17番21号NTTデ
ビル別館
TEL 052-239-2511
東海財務局長 (10) 第00172号

ご利用明細

ご利用 年月日	ご利用店名	ご利用金額 (円)	摘 要		
			現地通貨額	通貨略称	換算レート (円)
17/11/28	ETC通行料金	☆ 180	ETC 小牧北	楠JCT	普通車
17/11/28	ETC通行料金	☆ 290	ETC 楠	黒川出口	普通車
17/11/28	ETC通行料金	☆ 390	ETC 東片端	楠JCT	普通車
17/11/28	ETC通行料金	☆ 180	ETC 大山川	小牧北出口	普通車
17/11/29	ETC通行料金	☆ 260	ETC 清洲東	楠JCT外	普通車
17/11/29	ETC通行料金	☆ 180	ETC 小牧北	楠JCT	普通車
17/11/29	ETC通行料金	☆ 290	ETC 楠	黒川出口	普通車
17/11/29	ETC通行料金	☆ 180	ETC 大山川	小牧北出口	普通車
17/11/30	ETC通行料金	☆ 180	ETC 小牧北	楠JCT	普通車
17/11/30	ETC通行料金	☆ 290	ETC 楠	黒川出口	普通車
17/11/30	ETC通行料金	☆ 390	ETC 東片端	楠JCT	普通車
17/11/30	ETC通行料金	☆ 180	ETC 大山川	小牧北出口	普通車

領収書整理票

(議員名: 鈴木 喜博)

整理番号	経費項目	調査研究費	研修費	広報広聴費	要請陳情等活動費	会議費	資料作成費	資料購入費	事務所費	事務費	人件費
142									0		

ネットキャッツサービス いちい信用金庫

お取扱い 取扱い金庫・店番・通番
30 01 25 15531494-0112

お取引店 口座番号

お取引金額
お取引金額 お取引金額
手数料 ¥0 通帳目
時間 17:13 ¥98,000*

説明コード お取引後残高

様

スギ ヨシヒロ様

政務活動用事務所賃料(2月分)

按分率	80%	按分後金額	18400
-----	-----	-------	-------

整理番号	経費項目	調査研究費	研修費	広報広聴費	要請陳情等活動費	会議費	資料作成費	資料購入費	事務所費	事務費	人件費
143									0		

ネットキャッツサービス いちい信用金庫

お取扱い 取扱い金庫・店番・通番
30 01 25 15531494-0114

お取引店 口座番号

お取引金額
お取引金額 お取引金額
手数料 ¥0 通帳目
時間 17:15 ¥10,000*

説明コード お取引後残高

様

スギ ヨシヒロ様

(2月分)
政務活動用事務所客用駐車料

按分率	80%	按分後金額	8000
-----	-----	-------	------

- ※ 領収書は重ならないように貼付すること。なお、領収書が大きい場合は、記入欄を一つにまとめたり、別添とすることも可能である。
- ※ 「整理番号」欄には出納簿の該当する整理番号を記載し、「経費項目」欄には該当する経費項目に○を記載すること。
- ※ 按分した場合は、按分率欄及び按分後金額欄に記載すること。

領収書整理票

(議員名: 鈴木 喜博)

整理番号	経費項目	調査研究費	研修費	広報広聴費	要請陳情等活動費	会議費	資料作成費	資料購入費	事務所費	事務費	人件費
144									○		

R0002-#1285

領 収 証

00026564号

鈴木 喜博

様

¥1,458

(消費税等 ¥108を含みます。)
 但し、御品代(¥1,350)として
 2018年 1月28日 上記正に領収しました。
 株式会社ホームセンターパロー
 岐阜県多治見市大針町661-1
 大口店 TEL(0587)96-1620
 担当者

事務所灯油代

按分率	80%	按分後金額	1166
-----	-----	-------	------

整理番号	経費項目	調査研究費	研修費	広報広聴費	要請陳情等活動費	会議費	資料作成費	資料購入費	事務所費	事務費	人件費
145										○	

別紙のとおり
 700円代(12月分)

按分率	80%	按分後金額	950
-----	-----	-------	-----

- ※ 領収書は重ならないように貼付すること。なお、領収書が大きい場合は、記入欄を一つにまとめたり、別添とすることも可能である。
- ※ 「整理番号」欄には出納簿の該当する整理番号を記載し、「経費項目」欄には該当する経費項目に○を記載すること。
- ※ 按分した場合は、按分率欄及び按分後金額欄に記載すること。

領収書整理票

(議員名: 鈴木 喜博)

整理番号	経費項目	調査研究費	研修費	広報広聴費	要請陳情等活動費	会議費	資料作成費	資料購入費	事務所費	事務費	人件費
146	○										



領収書

株式会社山正石油
エクスプレス大口SS
丹羽郡大口町下小口7-156-1
TEL: 0587-95-1866
2018/01/29(月)14:17

現金
1-42331-00017 10332 0000 様
売上 現金引 手
シナジールレギュラー
000260
44.30L @137.0 L-1 N-3 ¥6069
割引チケット適用(194386)
2円/L, 個 割引済み

小計 ¥6,069
(内消費税等 ¥450)
合計 ¥6,069
お預かり ¥10000 お釣 ¥3931
※上記にて領収書とさせていただきます

調査研究・地域活動に
向けるカッリ代

按分率	65%	按分後金額	3,944
-----	-----	-------	-------

整理番号	経費項目	調査研究費	研修費	広報広聴費	要請陳情等活動費	会議費	資料作成費	資料購入費	事務所費	事務費	人件費

按分率	按分後金額
-----	-------

- ※ 領収書は重ならないように貼付すること。なお、領収書が大きい場合は、記入欄を一つにまとめたり、別添とすることも可能である。
- ※ 「整理番号」欄には出納簿の該当する整理番号を記載し、「経費項目」欄には該当する経費項目に○を記載すること。
- ※ 按分した場合は、按分率欄及び按分後金額欄に記載すること。

領収書整理票

(議員名: 鈴木 喜博)

整理番号	経費項目	調査研究費	研修費	広報広聴費	要請陳情等活動費	会議費	資料作成費	資料購入費	事務所費	事務費	人件費
147								0			

新聞購読料 領収証

鈴木 喜博 様

ご購入ありがとうございます。
下記金額を正に領収いたしました。

2018年1月分 領収日 / 月 3 / 日
領収金額 **¥1,887**

品名	定価(税込)	部数	金額

その他購読料等 領収証

品名	定価(税込)	部数	金額
公明新聞	1,887	1	1,887

販売店 内田 雅夫
住所 大山市大字五郎丸字下前田 29-5
TEL 0568-62-7280 FAX 0568-62-7279
お申込No. 23126-19749(454)

費	事務費	人件費

領収証

鈴木喜博 県政事務所 ★ 様
扶桑町柏森天神 1-11
1F

30年 1月分
01-007 (No. 17)
照会No. (1195)

銘柄名	部数	金額
中日新聞 (朝刊)	1	3,086
毎日新聞 (朝刊)	1	3,086

1A3/A
(口座振替分)

合計金額
6,172円

上記の金額正に領収致しました。

御購読ありがとうございます。
今後とも宜しく願い致します。
♪只今 集金スタッフ募集中!

中日新聞 柏森専売店
毎日新聞
(有) 青山新聞店
柏森 前屋敷131
TEL (0587)93-2244
FAX (0587)93-0989



(1A分)

1887

6172

8059

1月31日

口座振替

別紙のとおり

按分率	按分後金額

- ※ 領収書は重ならないように貼付すること。なお、領収書が大きい場合は、記入欄を一つにまとめたり、別添とする事も可能である。
- ※ 「整理番号」欄には出納簿の該当する整理番号を記載し、「経費項目」欄には該当する経費項目に○を記載すること。
- ※ 按分した場合は、按分率欄及び按分後金額欄に記載すること。

領収書整理票

(議員名: 鈴木 喜博)

整理番号	経費項目	調査研究費	研修費	広報広聴費	要請陳情等活動費	会議費	資料作成費	資料購入費	事務所費	事務費	人件費
186		0									



領収書
 株式会社山正石油
 エクスプレス大口SS
 丹羽郡大口町下小口7-156-1
 TEL: 0567-95-1866
 2018/01/18(木) 14:38
 現金
 1-42331-00017 10332 0000 様
 売上 現金カ- 手
 シナジーレギュラー 000260 ¥5753
 41.39L @139.0 L-1 N-3 ¥5753
 割引チケット適用(189064)
 2円/L, 個 割引 済み
 小計 ¥5,753
 (内消費税等 ¥426)
 合計 ¥5,753
 お預かり ¥6000 お釣 ¥247
 ※上記にて領収書とさせていただきます

調査研究、地域活動に
 向けるが為に

按分率	65%	按分後金額	3739
-----	-----	-------	------

整理番号	経費項目	調査研究費	研修費	広報広聴費	要請陳情等活動費	会議費	資料作成費	資料購入費	事務所費	事務費	人件費

按分率		按分後金額	
-----	--	-------	--

- ※ 領収書は重ならないように貼付すること。なお、領収書が大きい場合は、記入欄を一つにまとめたり、別添とすることも可能である。
- ※ 「整理番号」欄には出納簿の該当する整理番号を記載し、「経費項目」欄には該当する経費項目に○を記載すること。
- ※ 按分した場合は、按分率欄及び按分後金額欄に記載すること。

領収書整理票

(議員名: 鈴木 喜博)

整理番号	経費項目	調査研究費	研修費	広報広聴費	要請陳情等活動費	会議費	資料作成費	資料購入費	事務所費	事務費	人件費
148									○		

領 収 証

鈴木喜博様

No. 1

★ 72,403-

但 H29 11, 12月分上下水道代とし

1730年 2月 1日 上記正に領収いたしました

内 訳

収 入
印 紙

税抜金額

消費税額等(%)

コクヨ ウケ-1097

事務所水道代(11月・12月分)

按分率	80%	按分後金額	1,922
-----	-----	-------	-------

整理番号	経費項目	調査研究費	研修費	広報広聴費	要請陳情等活動費	会議費	資料作成費	資料購入費	事務所費	事務費	人件費
149		○									

Express

京都山又書
 株式会社山正石油
 エクスプレス大口SS
 丹羽郡大口町下小口7-156-1
 TEL:0587-95-1866
 2018/02/05(月)17:55
 現金払い
 1-42331-00017
 売上
 シナジーレギュラー
 000260
 32.92L @134.0 L-1N-3
 ¥4411
 割引適用(001579)
 3円/L, 個割引 済み
 小計 ¥4,411
 (内消費税等 ¥327)
 合計 ¥4,411
 お預かり ¥10000
 ※上記にて領収書とさせていただきます

調査研究・地域活動に
向けるキャッシュ

按分率	65%	按分後金額	2,867
-----	-----	-------	-------

- ※ 領収書は重ならないように貼付すること。なお、領収書が大きい場合は、記入欄を一つにまとめたり、別添とすることも可能である。
- ※ 「整理番号」欄には出納簿の該当する整理番号を記載し、「経費項目」欄には該当する経費項目に○を記載すること。
- ※ 按分した場合は、按分率欄及び按分後金額欄に記載すること。

領収書整理票

(議員名: 鈴木 喜博)

整理番号	経費項目	調査研究費	研修費	広報広聴費	要請陳情等活動費	会議費	資料作成費	資料購入費	事務所費	事務費	人件費
150									○		

別紙のとおり
事務所電代(1A分)

按分率	80%	按分後金額	340/
-----	-----	-------	------

整理番号	経費項目	調査研究費	研修費	広報広聴費	要請陳情等活動費	会議費	資料作成費	資料購入費	事務所費	事務費	人件費
151										○	

別紙のとおり
事務所電話代(1A分)

按分率	80%	按分後金額	6623
-----	-----	-------	------

- ※ 領収書は重ならないように貼付すること。なお、領収書が大きい場合は、記入欄を一つにまとめたり、別添とすることも可能である。
- ※ 「整理番号」欄には出納簿の該当する整理番号を記載し、「経費項目」欄には該当する経費項目に○を記載すること。
- ※ 按分した場合は、按分率欄及び按分後金額欄に記載すること。

領収書整理票

(議員名: 鈴木 喜博)

整理番号	経費項目	調査研究費	研修費	広報広聴費	要請陳情等活動費	会議費	資料作成費	資料購入費	事務所費	事務費	人件費
153										○	

領 収 証

NO.000415

鈴木喜博様

平成30年2月9日

契約番号:

1023430

領 収 金 額	¥	5	7	2	4	0
---------	---	---	---	---	---	---

上記金額を領収いたしました。

内	月払分(2月分)	57	240	金	現金		
	(内貸付金元本)				小切手		
	(内貸付金利息)				振込		
	遅延損害金				口座振替	57	240
	請求書発送手数料				現金合計		
	貸付金残存元本						
訳	一括精算分				平成30年2月9日分		
	年月~年月						



事務費

整理

登録番号: [Redacted]
愛知クレジット株式会社
 〒466-0054 名古屋市中区白金三丁目18番26号
 電話(052) [Redacted]

取扱者印

金額を訂正したもの、社印・取扱者印

別紙のとおり
 政務活動用自動車リース料(2月分)

按分率	65%	按分後金額	37206
-----	-----	-------	-------

- ※ 領収書は重ならないように貼付すること。なお、領収書が大きい場合は、記入欄を一つにまとめたり、別添とすることも可能である。
- ※ 「整理番号」欄には出納簿の該当する整理番号を記載し、「経費項目」欄には該当する経費項目に○を記載すること。
- ※ 按分した場合は、按分率欄及び按分後金額欄に記載すること。

領収書整理票

(議員名: 鈴木 喜博)

整理番号	経費項目	調査研究費	研修費	広報広聴費	要請陳情等活動費	会議費	資料作成費	資料購入費	事務所費	事務費	人件費
155										0	

別紙のとおり
携帯電話代(1月分)

按分率	80%	按分後金額	8052
-----	-----	-------	------

整理番号	経費項目	調査研究費	研修費	広報広聴費	要請陳情等活動費	会議費	資料作成費	資料購入費	事務所費	事務費	人件費
157		0									

県政調査等の発行及び
各団体等の意見を採り因りる高速代

別紙のとおり
ETC 17160円のうち
4910円

按分率		按分後金額	
-----	--	-------	--

- ※ 領収書は重ならないように貼付すること。なお、領収書が大きい場合は、記入欄を一つにまとめたり、別添とすることも可能である。
- ※ 「整理番号」欄には出納簿の該当する整理番号を記載し、「経費項目」欄には該当する経費項目に○を記載すること。
- ※ 按分した場合は、按分率欄及び按分後金額欄に記載すること。

480-0103



コーポレートカード請求明細書

2 / 2ページ
2018年 1月31日

愛知県 丹羽郡 扶桑町 大字柏森 字天神1-11

いつもご利用いただきまして誠にありがとうございます。
今月分のご利用明細をご案内申し上げます。

ABD619863

県政事務所 (相談所)
県政事務所 (相談所)
鈴木 喜博 様



D 0799019112092019 3 00002
102A1 0012923



トヨタファイナンス株式会社
460-0003
名古屋市中区錦2丁目 17番21号NTTデー
ビル別館
TEL 052-239-2511
東海財務局長 (10) 第00172号

ご利用明細

ご利用 年月日	ご利用店名	ご利用金額 (円)	摘 要		
			現地通貨額	通貨略称	換算レート (円)
[Redacted]					
[Redacted]					
17/12/9	ETC通行料金	☆ 390 ETC	丸の内	楠JCT	普通車
17/12/9	ETC通行料金	☆ 180 ETC	小牧北	楠JCT	普通車
17/12/9	ETC通行料金	☆ 290 ETC	楠	黒川出口	普通車
17/12/9	ETC通行料金	☆ 180 ETC	大山川	小牧北出口	普通車
[Redacted]					
17/12/12	ETC通行料金	☆ 180 ETC	小牧北	楠JCT	普通車
17/12/12	ETC通行料金	☆ 290 ETC	黒川	楠JCT	普通車
17/12/12	ETC通行料金	☆ 290 ETC	楠	黒川出口	普通車
17/12/12	ETC通行料金	☆ 180 ETC	大山川	小牧南出口	普通車
[Redacted]					
17/12/19	ETC通行料金	☆ 180 ETC	小牧北	楠JCT	普通車
17/12/19	ETC通行料金	☆ 390 ETC	東片端	楠JCT	普通車
17/12/19	ETC通行料金	☆ 390 ETC	楠	東新町出口	普通車
17/12/19	ETC通行料金	☆ 180 ETC	大山川	小牧北出口	普通車
[Redacted]					
17/12/26	ETC通行料金	☆ 390 ETC	東片端	楠JCT	普通車
17/12/26	ETC通行料金	☆ 180 ETC	小牧北	豊山北出口	普通車
17/12/26	ETC通行料金	☆ 180 ETC	大山川	小牧北出口	普通車
17/12/27	ETC通行料金	☆ 290 ETC	楠	黒川出口	普通車
17/12/27	ETC通行料金	☆ 390 ETC	東片端	楠JCT	普通車
17/12/27	ETC通行料金	☆ 180 ETC	小牧北	楠JCT	普通車
17/12/27	ETC通行料金	☆ 180 ETC	大山川	小牧北出口	普通車
[Redacted]					

領収書整理票

(議員名: 鈴木 喜博)

整理番号	経費項目	調査研究費	研修費	広報広聴費	要請陳情等活動費	会議費	資料作成費	資料購入費	事務所費	事務費	人件費
158										○	

領 収 書 No. 001338

平成 30 年 2 月 26 日

鈴木喜博 県会事務所 様

金額				千	5	2	5	円
----	--	--	--	---	---	---	---	---

但 12月分 ¥ 3529 (消費税 円)
 1月分 ¥ 2,160
 (手数料 ¥ 432)

上記の金額正に領収致しました

種 別	
現金	
小切手	
手形	
振込	✓

印
紙

〒460-0013 名古屋市 30

BSD 株式会社

電話 <052> 83
 FAX <052> 83

扱者印

人件費

イーネット 保守料金 (12月-1月分)

按分率	80%	按分後金額	4205
-----	-----	-------	------

- ※ 領収書は重ならないように貼付すること。なお、領収書が大きい場合は、記入欄を一つにまとめたり、別添とすることも可能である。
- ※ 「整理番号」欄には出納簿の該当する整理番号を記載し、「経費項目」欄には該当する経費項目に○を記載すること。
- ※ 按分した場合は、按分率欄及び按分後金額欄に記載すること。

領収書整理票

(議員名: 鈴木 喜博)

整理番号	経費項目	調査研究費	研修費	広報広聴費	要請陳情等活動費	会議費	資料作成費	資料購入費	事務所費	事務費	人件費
159									○		

ネットキャッツサービス
いちい信用金庫

お取扱日 30 02 26
お取扱店 口座番
取組金額・店番・通番 1553149サ-0098

お取引金額
お取引内訳
お引出 通帳員
手数料 ¥0
時間 11:41
説明コード
お取引後残高

ススキヨシヒロ様

政務活動用事務所賃料 (3月分)

按分率	80%	按分後金額	78400
-----	-----	-------	-------

整理番号	経費項目	調査研究費	研修費	広報広聴費	要請陳情等活動費	会議費	資料作成費	資料購入費	事務所費	事務費	人件費
160									○		

ネットキャッツサービス
いちい信用金庫

お取扱日 30 02 26
お取扱店 口座番
取組金額・店番・通番 1553149サ-0099

お取引金額
お取引内訳
お引出 通帳員
手数料 ¥0
時間 11:42
説明コード
お取引後残高

ススキヨシヒロ様

政務活動用事務所 来客用駐車料 (3月分)

按分率	80%	按分後金額	8000
-----	-----	-------	------

- ※ 領収書は重ならないように貼付すること。なお、領収書が大きい場合は、記入欄を一つにまとめたり、別添とすることも可能である。
- ※ 「整理番号」欄には出納簿の該当する整理番号を記載し、「経費項目」欄には該当する経費項目に○を記載すること。
- ※ 按分した場合は、按分率欄及び按分後金額欄に記載すること。

領収書整理票

(議員名: 鈴木 喜博)

整理番号	経費項目	調査研究費	研修費	広報広聴費	要請陳情等活動費	会議費	資料作成費	資料購入費	事務所費	事務費	人件費
161										○	

別紙のとおり
72にイグニ代 (1月分)

按分率	80%	按分後金額	950
-----	-----	-------	-----

整理番号	経費項目	調査研究費	研修費	広報広聴費	要請陳情等活動費	会議費	資料作成費	資料購入費	事務所費	事務費	人件費

按分率		按分後金額	
-----	--	-------	--

- ※ 領収書は重ならないように貼付すること。なお、領収書が大きい場合は、記入欄を一つにまとめたり、別添とすることも可能である。
- ※ 「整理番号」欄には出納簿の該当する整理番号を記載し、「経費項目」欄には該当する経費項目に○を記載すること。
- ※ 按分した場合は、按分率欄及び按分後金額欄に記載すること。

領収書整理票

(議員名: 鈴木 喜博)

整理番号	経費項目	調査研究費	研修費	広報広聴費	要請陳情等活動費	会議費	資料作成費	資料購入費	事務所費	事務費	人件費
162								○			

新聞購読料 領収証

鈴木 喜博 様

ご購入ありがとうございます。
下記金額を正に領収いたしました。

2018年2月分
領収日 2月28日
領収金額 ¥1,887

品名	定価(税込)	部数	金額

その他購読料等 領収証

品名	定価(税込)	部数	金額
公明新聞	1,887	1	1,887

販売店 内田 雅夫
住所 大山市大字五郎丸字下前田 29-5
TEL 0568-62-7280 FAX 0568-62-7279
お申込No. 23126-19749(454)

事務費	人件費

領収証

鈴木喜博 県政事務所 ★ 様
扶桑町柏森天神 1-11 1F

30年 2月分
01-007 (No. 16)
照会No. (1195)

2月28日
(口座振替分)

銘柄名	部数	金額
中日新聞 (朝刊)	1	3,086
毎日新聞 (朝刊)	1	3,086

合計金額

6,172円

上記の金額正に領収致しました。

御購読ありがとうございます。
今後とも宜しくお願い致します。
♪只今 集金スタッフ募集中!

中日新聞 柏森専売店
毎日新聞 柏森専売店
(有)青山新聞店
柏森前屋敷13
TEL (0587)93-2244
FAX (0587)93-0989



(2月分)

1887

6172

8059

2月28日
口座振替
別紙のとおり

按分率	按分後金額

- ※ 領収書は重ならないように貼付すること。なお、領収書が大きい場合は、記入欄を一つにまとめたり、別添とすることも可能である。
- ※ 「整理番号」欄には出納簿の該当する整理番号を記載し、「経費項目」欄には該当する経費項目に○を記載すること。
- ※ 按分した場合は、按分率欄及び按分後金額欄に記載すること。

領収書整理票

(議員名: 鈴木 喜博)

整理番号	163	経費項目	調査研究費	研修費	広報広聴費	要請陳情等活動費	会議費	資料作成費	資料購入費	事務所費	事務費	人件費
											○	

別紙のとおり
事務所電話代(2月分)

按分率	80%	按分後金額	6,182
-----	-----	-------	-------

整理番号	165	経費項目	調査研究費	研修費	広報広聴費	要請陳情等活動費	会議費	資料作成費	資料購入費	事務所費	事務費	人件費
										○		

別紙のとおり
事務所電話代(2月分)

按分率	80%	按分後金額	2,671
-----	-----	-------	-------

- ※ 領収書は重ならないように貼付すること。なお、領収書が大きい場合は、記入欄を一つにまとめたり、別添とすることも可能である。
- ※ 「整理番号」欄には出納簿の該当する整理番号を記載し、「経費項目」欄には該当する経費項目に○を記載すること。
- ※ 按分した場合は、按分率欄及び按分後金額欄に記載すること。

領収書整理票

(議員名: 鈴木 喜博)

整理番号	経費項目	調査研究費	研修費	広報広聴費	要請陳情等活動費	会議費	資料作成費	資料購入費	事務所費	事務費	人件費
166										○	

領 収 証

NO.000430

鈴木 喜博 様

平成 30年 3月 13日

領 収 金 額	¥	5	7	2	4	0
---------	---	---	---	---	---	---

契約番号:

1025430

上記金額を領収いたしました。

内	月払分(3月分)	57	240	金 種	現金		
	(内貸付金元本)				小切手		
	(内貸付金利息)				振込		
	遅延損害金				口座振替	57	240
	請求書発送手数料				現金合計		
	貸付金残存元本						
訳	一括精算分			平成30年3月17日分			
	年月~年月			[Redacted]			



人件費

登録番号
愛知クレジット株式会社
 〒466-0054 名古屋市中区白金三丁目18番26号
 電話()

取扱者印

金額を訂正したもの、社印・取扱者印の無いものは無効です。

別紙のとおり
 政務活動用自動車リース料3月分

按分率	65%	按分後金額	37206
-----	-----	-------	-------

- ※ 領収書は重ならないように貼付すること。なお、領収書が大きい場合は、記入欄を一つにまとめたり、別添とすることも可能である。
- ※ 「整理番号」欄には出納簿の該当する整理番号を記載し、「経費項目」欄には該当する経費項目に○を記載すること。
- ※ 按分した場合は、按分率欄及び按分後金額欄に記載すること。

領収書整理票

(議員名: 鈴木 喜博)

整理番号	経費項目	調査研究費	研修費	広報広聴費	要請陳情等活動費	会議費	資料作成費	資料購入費	事務所費	事務費	人件費
168										0	

R0001-#2759

領収証

00014627号

鈴木 喜博

様

¥1,259

(消費税等 ¥93を含みます。)
 但し、御品代()として
 2018年 3月13日 上記正に領収しました。
 株式会社ホームセンターパロー
 岐阜県多治見市大針町661-1
 大口店 TEL (0587) 96-1620
 担当者

事務用品 (コピー用紙、ファイルケース)

按分率	80%	按分後金額	1007
-----	-----	-------	------

整理番号	経費項目	調査研究費	研修費	広報広聴費	要請陳情等活動費	会議費	資料作成費	資料購入費	事務所費	事務費	人件費
169		0									

Express

全頁引換書
 株式会社正石油
 エクスプレス大口SS
 丹羽郡大口町下小口7-156-1
 TEL: 0587-95-1866
 2018/03/15(木) 16:43
 現金引換
 1-42331-00017 10332 0000 様
 現金引換
 シナジーレキユラー
 000260 現金引換
 50.06L @135.0 L-5 N-15 ¥6758
 割引適用(001579)
 3円/L、個 割引 済み
 小計 ¥6,758
 (内)消費税等 ¥501
 合計 ¥6,758
 お預かり ¥10000 お釣 ¥3242
 ※上記にて領収書とさせていただきます

調査研究 地域活動に
 向けるカッリイ付!

按分率	65%	按分後金額	4392
-----	-----	-------	------

- ※ 領収書は重ならないように貼付すること。なお、領収書が大きい場合は、記入欄を一つにまとめたり、別添とすることも可能である。
- ※ 「整理番号」欄には出納簿の該当する整理番号を記載し、「経費項目」欄には該当する経費項目に○を記載すること。
- ※ 按分した場合は、按分率欄及び按分後金額欄に記載すること。

領収書整理票

(議員名: 鈴木 喜博)

整理番号	経費項目	調査研究費	研修費	広報広聴費	要請陳情等活動費	会議費	資料作成費	資料購入費	事務所費	事務費	人件費
170		○									

領 収 書

平成30年3月1日

観光庁長官登録業1988号
株式会社ツーリストアップワールド

代表取締役

名古屋市中川区長

TEL052-

FAX052-

鈴木 善博様



¥54,444-

但し、

航空券代として

2月13日(火) ANA3149便 中部国際空港→福岡空港

2月14日(水) ANA3834便 福岡空港→中部国際空港

宿泊代

貸切バス代 (一人分)

整

県外調査 2/13~2/14 福岡 活動費

県外活動報告書 番号1

別紙のとおり

按分率		按分後金額	
-----	--	-------	--

※ 領収書は重ならないように貼付すること。なお、領収書が大きい場合は、記入欄を一つにまとめたり、別添とすることも可能である。

※ 「整理番号」欄には出納簿の該当する整理番号を記載し、「経費項目」欄には該当する経費項目に○を記載すること。

※ 按分した場合は、按分率欄及び按分後金額欄に記載すること。

《御旅行請求書》

整理番号
170

御客様名

鈴木善博

様

観光庁長官登録旅行業1988号



株式会社ツーリストトップワールド

本社 名古屋市中央区 番地

(052)362

一宮営業所 一宮

(0586)76

旅行先

福岡

旅行期日

平成30年2月13日

作成日 平成30年2月15日

御請求金額

¥54,444

※ 御利用いただきまして、誠にありがとうございました。
以下事項、請求明細を御銘示させていただきます。

種別	単価	人数 台数	金額	備考
航空券	30,945	1	30,945	全日空
宿泊費	14,900	1	14,900	博多エクセル東急
貸切バス	8,289	1	8,289	祐徳バス
空港施設料	310	1	310	

お取り引き合計

¥54,444

大変お手数ではございますが、下記口座までお振込下さい。

株式会社ツーリストトップワールド

領収書整理票

(議員名: 鈴木 喜博)

整理番号	経費項目	調査研究費	研修費	広報広聴費	要請陳情等活動費	会議費	資料作成費	資料購入費	事務所費	事務費	人件費
		171									0

別紙のとおり
携帯電話代(2月分)

按分率	80%	按分後金額	8052
-----	-----	-------	------

整理番号	経費項目	調査研究費	研修費	広報広聴費	要請陳情等活動費	会議費	資料作成費	資料購入費	事務所費	事務費	人件費
		172		0							

別紙のとおり
ETC 19010円のうち
9860円

県政調査等の発行及び
各団体等の意見交換に由る高速代

按分率		按分後金額	
-----	--	-------	--

- ※ 領収書は重ならないように貼付すること。なお、領収書が大きい場合は、記入欄を一つにまとめたり、別添とすることも可能である。
- ※ 「整理番号」欄には出納簿の該当する整理番号を記載し、「経費項目」欄には該当する経費項目に○を記載すること。
- ※ 按分した場合は、按分率欄及び按分後金額欄に記載すること。

領収書整理票

(議員名: 鈴木 喜博)

整理番号	経費項目	調査研究費	研修費	広報広聴費	要請陳情等活動費	会議費	資料作成費	資料購入費	事務所費	事務費	人件費
173								0			

ご請求書

480-0132
 愛知県丹羽郡大口町秋田1-104

鈴木 喜博 様
 (1-1705-0334-000)

2018 年 3 月 12 日

雑誌「選択」のご購読料を
 左記の通りご請求申し上げます。

ご購読料 (消費税込)	¥12,000
期 間	2018 年 5 月号ヨリ 2019 年 4 月号マデ
部 数	毎月 1 冊

選択出版株式会社

〒105-0003 東京都港区西新橋3-3-1
 KDX西新橋ビル10F
 TEL (03) 3432-1741 (代)

ご利用明細票

お取扱日	店番	取扱番号	振替受付票
30-03-2020041	A93190008		
取扱店	振込金額	料金	
体カクマミナ	*12,000	*0	
払込口座	入金額	おつり	
	*15,000	*3,000	

振替受付票
 私込みの証拠と
 なるものに保存し
 たら大切に保管し
 て下さい。消費
 料金は含まれて
 いません。(ゆうちょ銀行)

選択出版株式会社
 〒117050334000
 鈴木 喜博 様
 117050334000
 巨 附 印

はじめの投資信託はゆうちょで!

納税申告書
 付につき趣旨
 認済

書籍購入代

按分率	按分後金額
-----	-------

- ※ 領収書は重ならないように貼付すること。なお、領収書が大きい場合は、記入欄を一つにまとめたり、別添とすることも可能である。
- ※ 「整理番号」欄には出納簿の該当する整理番号を記載し、「経費項目」欄には該当する経費項目に○を記載すること。
- ※ 按分した場合は、按分率欄及び按分後金額欄に記載すること。

領収書整理票

(議員名: 鈴木 喜博)

整理番号	経費項目	調査研究費	研修費	広報広聴費	要請陳情等活動費	会議費	資料作成費	資料購入費	事務所費	事務費	人件費
174									0		

領 収 証 鈴木喜博様 No. 1

★ ¥2,403-

但 H30.12月分上下水道代と02

H30年3月26日 上記正に領収いたしました

内 訳

収 入
印 紙

税抜金額
消費税額等(%)



コクヨ ウケ-1097

事務所水道代(1月・2月分)

按分率	80%	按分後金額	1,922
-----	-----	-------	-------

整理番号	経費項目	調査研究費	研修費	広報広聴費	要請陳情等活動費	会議費	資料作成費	資料購入費	事務所費	事務費	人件費
177									0		

R0004-#9199

領 収 証

00043381号

鈴木 喜博

様

¥1,103

(消費税等 ¥81を含みます。)
但し、御品代(事務所用品)として
2018年3月27日 上記正に領収しました。
株式会社ホームセンターパロー
岐阜県多治見市大針町661-1
大口店 TEL (0587) 96-1620
担当者

事務用備品代(蛍光灯)

按分率	80%	按分後金額	882
-----	-----	-------	-----

- ※ 領収書は重ならないように貼付すること。なお、領収書が大きい場合は、記入欄を一つにまとめたり、別添とすることも可能である。
- ※ 「整理番号」欄には出納簿の該当する整理番号を記載し、「経費項目」欄には該当する経費項目に○を記載すること。
- ※ 按分した場合は、按分率欄及び按分後金額欄に記載すること。

領収書整理票

(議員名: 鈴木 喜博)

整理番号	経費項目	調査研究費	研修費	広報広聴費	要請陳情等活動費	会議費	資料作成費	資料購入費	事務所費	事務費	人件費
175									0		

いちい信用金庫
ネットキャッシュサービス

お取引日 30 03 26 取扱金額・店番・通番 15531494-0506
お取引店 〇 口座番号

お取引金額
お取引金額 ¥98,000*
お引当額 ¥0
手数料 ¥0
時間 15:52
説明コード

様
ススキヨシヒロ様

政務活動用事務所賃料(4月分)

按分率	80%	按分後金額	78400
-----	-----	-------	-------

整理番号	経費項目	調査研究費	研修費	広報広聴費	要請陳情等活動費	会議費	資料作成費	資料購入費	事務所費	事務費	人件費
176									0		

いちい信用金庫
ネットキャッシュサービス

お取引日 30 03 26 取扱金額・店番・通番 15531494-0507
お取引店 〇 口座番号

お取引金額
お取引金額 ¥10,000*
お引当額 ¥0
手数料 ¥0
時間 15:52
説明コード

様
ススキヨシヒロ様

政務活動用事務所来客用駐車料(4月分)

按分率	80%	按分後金額	8000
-----	-----	-------	------

- ※ 領収書は重ならないように貼付すること。なお、領収書が大きい場合は、記入欄を一つにまとめたり、別添とすることも可能である。
- ※ 「整理番号」欄には出納簿の該当する整理番号を記載し、「経費項目」欄には該当する経費項目に〇を記載すること。
- ※ 按分した場合は、按分率欄及び按分後金額欄に記載すること。

領収書整理票

(議員名: 鈴木 喜博)

整理番号	経費項目	調査研究費	研修費	広報広聴費	要請陳情等活動費	会議費	資料作成費	資料購入費	事務所費	事務費	人件費
178										0	

別紙のとおり
7月17日代 (2月分)

按分率	80%	按分後金額	950
-----	-----	-------	-----

整理番号	経費項目	調査研究費	研修費	広報広聴費	要請陳情等活動費	会議費	資料作成費	資料購入費	事務所費	事務費	人件費

按分率		按分後金額	
-----	--	-------	--

- ※ 領収書は重ならないように貼付すること。なお、領収書が大きい場合は、記入欄を一つにまとめたり、別添とすることも可能である。
- ※ 「整理番号」欄には出納簿の該当する整理番号を記載し、「経費項目」欄には該当する経費項目に○を記載すること。
- ※ 按分した場合は、按分率欄及び按分後金額欄に記載すること。

領収書整理票

(議員名: 鈴木 喜博)

整理番号	経費項目	調査研究費	研修費	広報広聴費	要請陳情等活動費	会議費	資料作成費	資料購入費	事務所費	事務費	人件費
179								○			

新聞購読料 領収証

鈴木 喜博 様

ご購入ありがとうございます。
下記金額を正に領収いたしました。
2018年3月分 領収日 4月2日

領収金額 ¥1,887

品名	定価(税込)	部数	金額

その他購読料等 領収証

品名	定価(税込)	部数	金額
公明新聞	1,887	1	1,887

販売店 内田 雅夫
住 所 犬山市大字五郎丸字下前田 29-5
TEL 0568-62-7280 FAX 0568-62-7279
お申込No. 23126-19749(454)

金額	
----	--

整理番号

領収証

鈴木喜博 県政事務所 ★ 様
扶桑町柏森天神 1-11
1F

30年3月分

01-007 (No. 17)

照会No. (1195)

4月2日
(口座振替分)

銘柄名	部数	金額
中日新聞 (朝刊)	1	3,086
毎日新聞 (朝刊)	1	3,086
		合計金額
		6,172円

上記の金額正に領収致しました。

御購読ありがとうございます。
今後とも宜しくお願い致します。
♪只今 集金スタッフ募集中!

中日新聞 柏森専売店
毎日新聞 柏森専売店
(有)青山新聞店
柏森前屋敷131
TEL (0587)93-2244
FAX (0587)93-0989



(3月分)

1887

6,172 (4月2日 口座振替)

8,059

按分率		按分後金額	
-----	--	-------	--

- ※ 領収書は重ならないように貼付すること。なお、領収書が大きい場合は、記入欄を一つにまとめたり、別添とする事も可能である。
- ※ 「整理番号」欄には出納簿の該当する整理番号を記載し、「経費項目」欄には該当する経費項目に○を記載すること。
- ※ 按分した場合は、按分率欄及び按分後金額欄に記載すること。

領収書整理票

(議員名: 鈴木 喜博)

整理番号	経費項目	調査研究費	研修費	広報広聴費	要請陳情等活動費	会議費	資料作成費	資料購入費	事務所費	事務費	人件費
181									0		

別紙のとおり
事務所電気代'(3月分)

按分率	80%	按分後金額	3,204
-----	-----	-------	-------

整理番号	経費項目	調査研究費	研修費	広報広聴費	要請陳情等活動費	会議費	資料作成費	資料購入費	事務所費	事務費	人件費
182										0	

別紙のとおり
事務所電話代'(3月分)

按分率	80%	按分後金額	5,792
-----	-----	-------	-------

- ※ 領収書は重ならないように貼付すること。なお、領収書が大きい場合は、記入欄を一つにまとめたり、別添とすることも可能である。
- ※ 「整理番号」欄には出納簿の該当する整理番号を記載し、「経費項目」欄には該当する経費項目に○を記載すること。
- ※ 按分した場合は、按分率欄及び按分後金額欄に記載すること。

領収書整理票

(議員名: 鈴木 喜博)

整理番号	経費項目	調査研究費	研修費	広報広聴費	要請陳情等活動費	会議費	資料作成費	資料購入費	事務所費	事務費	人件費
183		○									

県政調査等の発行及び
各団体等の意見交換に用いる高速代

別紙のとおり
ETC 23780円のうち
11300円

按分率	按分後金額
-----	-------

整理番号	経費項目	調査研究費	研修費	広報広聴費	要請陳情等活動費	会議費	資料作成費	資料購入費	事務所費	事務費	人件費
185										0	

別紙のとおり
72197円 (3月分)

按分率	按分後金額
80%	950

※ 領収書は重ならないように貼付すること。なお、領収書が大きい場合は、記入欄を一つにまとめたり、別添とすることも可能である。
 ※ 「整理番号」欄には出納簿の該当する整理番号を記載し、「経費項目」欄には該当する経費項目に○を記載すること。
 ※ 按分した場合は、按分率欄及び按分後金額欄に記載すること。

480-0103



コーポレートカード請求明細書

2018年 3月31日

愛知県 丹羽郡 扶桑町 大字柏森 字天神1-11

いつもご利用いただきまして誠にありがとうございます。
今月分のご利用明細をご案内申し上げます。

ABD620329

県政事務所 (相談所)
県政事務所 (相談所)
鈴木 喜博 様



D 0799019112092019 3 00001
102B1 0005109



トヨタファイナンス株式会社
460-0003
名古屋市中区錦2丁目 17番21号NTTデ
ビル別館
TEL 052-239-2511
東海財務局長 (10) 第00172号

お支払日	2018年 4月17日	お支払金額合計	23,780円
------	-------------	---------	---------

整理番号 183

会社名	県政事務所 (相談所)
部 課 名	県政事務所 (相談所)
ご利用者名	鈴木 喜博 様
社員番号	

ETC 23780円 075

11300円

ご利用明細

ご利用 年月日	ご 利 用 店 名	ご 利 用 金 額 (円)	摘 要		
			現地通貨額	通貨略称	換算レート(円)
18/ 2/ 5	ETC通行料金	☆ 970 ETC	小牧	音羽蒲郡	普通車
18/ 2/ 5	ETC通行料金	☆ 970 ETC	音羽蒲郡	小牧	普通車
18/ 2/ 6	ETC通行料金	☆ 970 ETC	小牧	音羽蒲郡	普通車
18/ 2/ 6	ETC通行料金	☆ 970 ETC	音羽蒲郡	小牧	普通車
18/ 2/ 7	ETC通行料金	☆ 390 ETC	東片端	橋JCT	普通車
18/ 2/ 7	ETC通行料金	☆ 180 ETC	大山川	小牧北出口	普通車
18/ 2/ 7	ETC通行料金	☆ 180 ETC	小牧北	橋JCT	普通車
18/ 2/ 7	ETC通行料金	☆ 290 ETC	楠	黒川出口	普通車
18/ 2/11	ETC通行料金	☆ 180 ETC	小牧北	豊山北出口	普通車
18/ 2/14	ETC通行料金	☆ 180 ETC	小牧北	橋JCT	普通車
18/ 2/14	ETC通行料金	☆ 390 ETC	楠	大高出口	普通車
18/ 2/14	ETC通行料金	☆ 180 ETC	大山川	小牧北出口	普通車
18/ 2/14	ETC通行料金	☆ 390 ETC	星崎	橋JCT	普通車
18/ 2/14	ETC通行料金 (愛知)	☆ 450 ETC	大高	りんくう本	普通車
18/ 2/14	ETC通行料金 (愛知)	☆ 450 ETC	りんくう本	大高	普通車
18/ 2/16	ETC通行料金	☆ 390 ETC	東片端	橋JCT	普通車
18/ 2/16	ETC通行料金	☆ 180 ETC	小牧北	橋JCT	普通車
18/ 2/16	ETC通行料金	☆ 180 ETC	大山川	小牧北出口	普通車
18/ 2/16	ETC通行料金	☆ 390 ETC	楠	東新町出口	普通車
18/ 2/19	ETC通行料金	☆ 180 ETC	小牧北	橋JCT	普通車
18/ 2/19	ETC通行料金	☆ 290 ETC	楠	黒川出口	普通車
18/ 2/19	ETC通行料金	☆ 390 ETC	東片端	橋JCT	普通車

次ページへ続く

ご利用限度額

ご 確 認 表 経費のチェック、会計処理にご利用ください。

お支払日 2018年 4月17日

ご利用者名 鈴木 喜博 様

会員番号

件数(件)

会社名 県政事務所 (相談所)

金額

県政事務所 (相談所)

0011330938-0002

(円)

23,78

検 印

確 認 印

480-0103



コーポレートカード請求明細書

2018年 3月31日

愛知県 丹羽郡 扶桑町 大字柏森 字天神1-11

いつもご利用いただきまして誠にありがとうございます。
今月分のご利用明細をご案内申し上げます。

ABD620329

県政事務所 (相談所)

県政事務所 (相談所)

鈴木 喜博 様



D 0799019112092019 3 00002

102B1 0005109



トヨタファイナンス株式会社

460-0003

名古屋市中区錦2丁目 17番21号NTTデータビル別館

TEL 052-239-2511

東海財務局長 (10) 第00172号

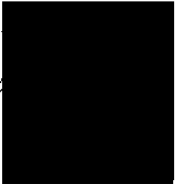

ご利用明細

ご利用年月日	ご利用店名	ご利用金額 (円)	摘要		
			現地通貨額	通貨略称	換算レート (円)
18/ 2/19	ETC 通行料金	☆ 290 ETC 黒川	楠JCT	普通車	
18/ 2/19	ETC 通行料金	☆ 180 ETC 大山川	小牧北出口	普通車	
18/ 2/19	ETC 通行料金	☆ 180 ETC 小牧北	楠JCT	普通車	
18/ 2/19	ETC 通行料金	☆ 290 ETC 楠	黒川出口	普通車	
18/-2/19	ETC 通行料金	☆ 180 ETC 大山川	小牧北出口	普通車	

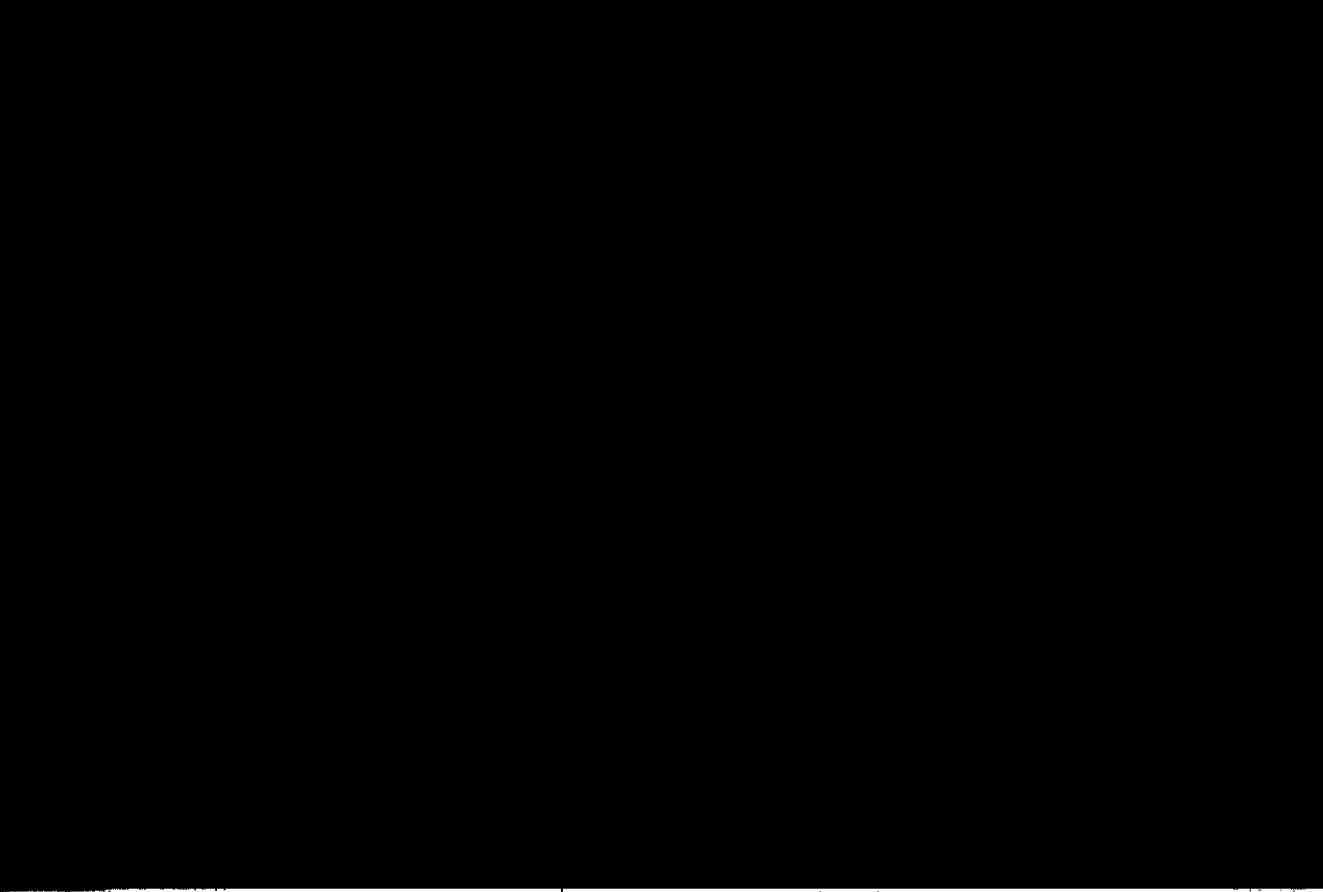

18/ 2/24	ETC 通行料金	☆ 390 ETC 東片端	楠JCT	普通車	
18/ 2/24	ETC 通行料金	☆ 180 ETC 小牧北	楠JCT	普通車	
18/ 2/24	ETC 通行料金	☆ 290 ETC 楠	黒川出口	普通車	
18/ 2/24	ETC 通行料金	☆ 180 ETC 大山川	小牧北出口	普通車	

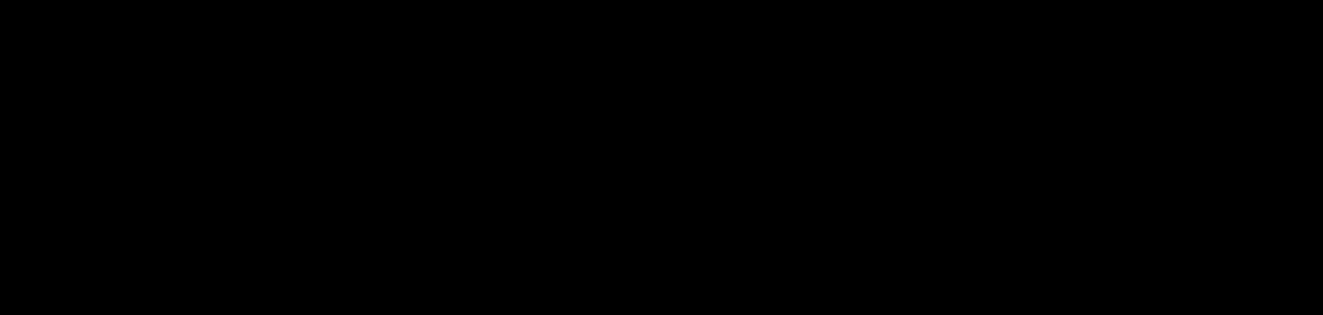

領収書整理票

(議員名: 鈴木 喜博)

整理番号	経費項目	調査研究費	研修費	広報広聴費	要請陳情等活動費	会議費	資料作成費	資料購入費	事務所費	事務費	人件費
184										○	

領 収 書 No. 001403

平成 30 年 4 月 25 日

鈴木喜博 県会事務所様

金額				3	千	8	8	8	円
----	--	--	--	---	---	---	---	---	---

但 2月分 ¥2160 (消費税 円)
 3月分 ¥2160
 (手数料 ¥432)

上記の金額正に領収致しました

種 別	
現金	
小切手	
手形	
振込	✓

印
紙

〒460-0013 名古屋市 30

BSD 株式会社

電話 <052> 33
FAX <052> 33

扱者印

人件費

コピーカレント 保守料金
(2月・3月分)

按分率	80%	按分後金額	3,110
-----	-----	-------	-------

- ※ 領収書は重ならないように貼付すること。なお、領収書が大きい場合は、記入欄を一つにまとめたり、別添とすることも可能である。
- ※ 「整理番号」欄には出納簿の該当する整理番号を記載し、「経費項目」欄には該当する経費項目に○を記載すること。
- ※ 按分した場合は、按分率欄及び按分後金額欄に記載すること。

領収書整理票

(議員名: 鈴木 喜博)

整理番号	経費項目	調査研究費	研修費	広報広聴費	要請陳情等活動費	会議費	資料作成費	資料購入費	事務所費	事務費	人件費
187										0	

別紙のとおり
携帯電話代(3月分)

按分率	80%	按分後金額	8,052
-----	-----	-------	-------

整理番号	経費項目	調査研究費	研修費	広報広聴費	要請陳情等活動費	会議費	資料作成費	資料購入費	事務所費	事務費	人件費

按分率		按分後金額	
-----	--	-------	--

- ※ 領収書は重ならないように貼付すること。なお、領収書が大きい場合は、記入欄を一つにまとめたり、別添とすることも可能である。
- ※ 「整理番号」欄には出納簿の該当する整理番号を記載し、「経費項目」欄には該当する経費項目に○を記載すること。
- ※ 按分した場合は、按分率欄及び按分後金額欄に記載すること。

整理券



年月日 摘要 支払金額 お預り金額 通帳

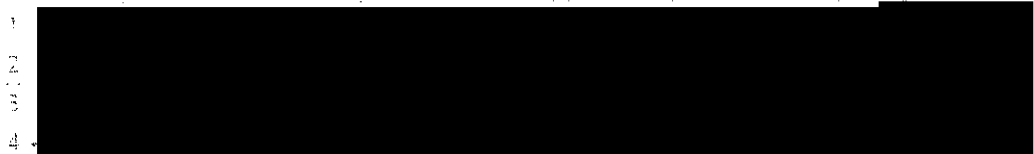

1	2	3	4	5	D29- 4- 7	57,240	ア仔7ルシカト
6	7	8	9	10	D29- 4-10	振込入金*	ア仔キカシカ
11	12	13	14	15		480,000	

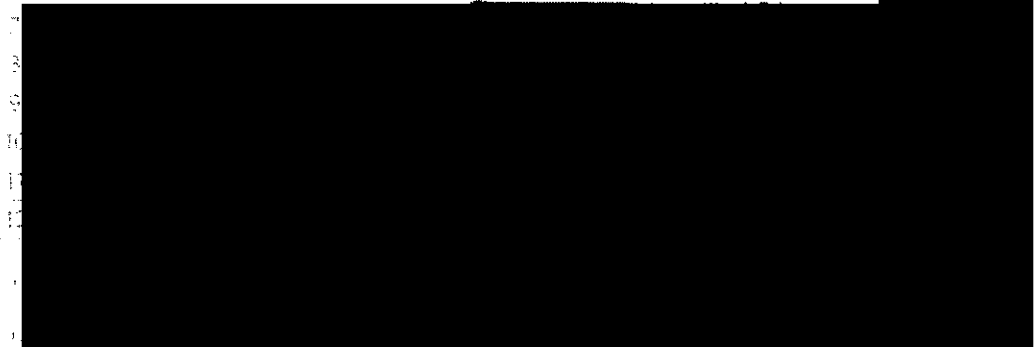

16	17	18	19	20	D29- 5- 1	新聞代	6,172
----	----	----	----	----	-----------	-----	-------

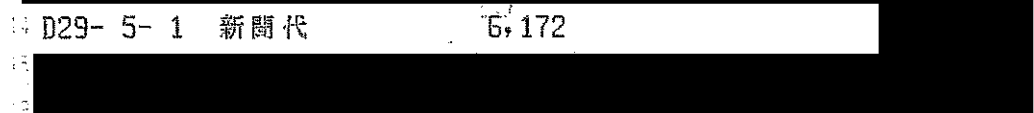

21	22	23	24	25	D29- 5- 8	電気料金	4,377
26	27	28	29	30	D29- 5- 8	電話料金	7,871
31	32	33	34	35	D29- 5- 8		57,240
36	37	38	39	40	D29- 5-10	振込入金*	480,000

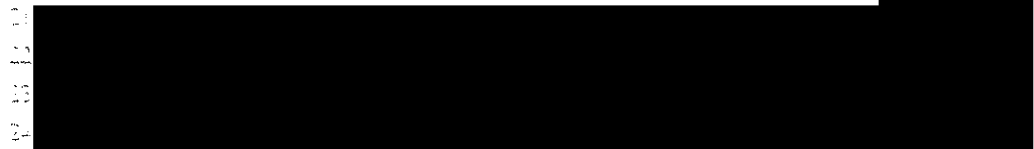

※記帳内容に誤りがある場合は、お客様にお知らせいたします。上記の金額は概算です。
 ※記帳内容に誤りがある場合は、お客様にお知らせいたします。上記の金額は概算です。
 ※記帳内容に誤りがある場合は、お客様にお知らせいたします。上記の金額は概算です。
 ※記帳内容に誤りがある場合は、お客様にお知らせいたします。上記の金額は概算です。

新着



普通預金 (お借入明細兼用)

日付	摘要	お支払金額	お預り金額	差引残高
----	----	-------	-------	------

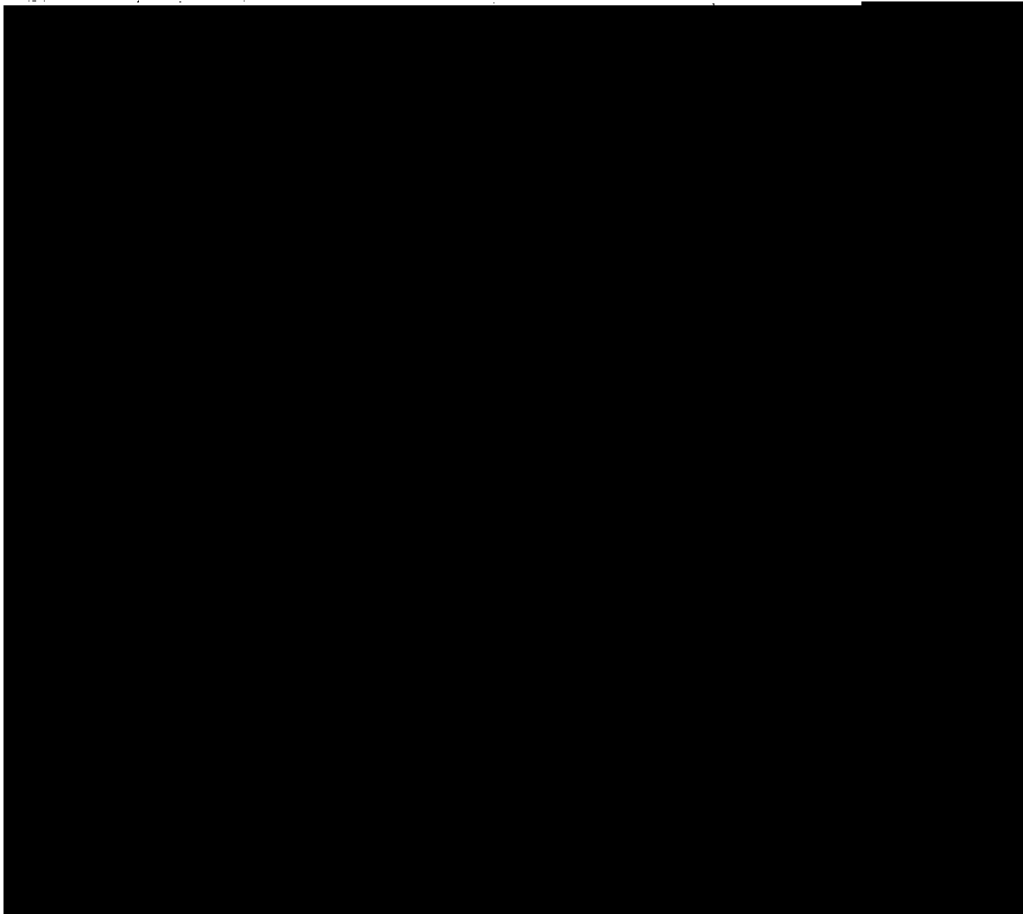

17	D29- 5-17		26,830	トヨタファイナンス (カ7)
----	-----------	--	--------	----------------

- 証券類ご入金の場合、摘要欄に払戻し予定日付を記載いたします。お払戻しは該当日付の13時以降にお願いいたします。
- 差引残高欄頭部「-」の記号はお借入残高を示します。
- 摘要欄に *AD* *CD* 等の* *を記載した取引については後日再記載いたします。

整理番号



普通預金 (お借入明細兼用)

摘要 お支払金額 お預り金額 差引残高

35

D29- 6-19

13,940 トヨタファイナンス (カ7)

- 証券類ご入金の場合、摘要欄に払戻し予定日付を記載いたします。
お払戻しは該当日付の13時以降にお願いたします。
- 差引残高欄頭部「-」の記号はお借入残高を示します。
- 摘要欄に ※AD※ ※CD※ 等の※ ※を記載した取引については後日再記載いたします。



整理番号

40	2	D29- 6-27		1,188	SMBC(ツネット)
39	3	D29- 6-27		18,792	リコ-リス(カ)
41	4	D29- 6-30	新聞代	6,172	

12
13
14
15
16
17
18
19
20
21
22
23
24

高松市立図書館蔵書目録
高松市立図書館蔵書目録
高松市立図書館蔵書目録
高松市立図書館蔵書目録



普通預金 (兼お借入明細)

2

この印字の金額は
お借入残高です。

整理番号

年月日	摘要	お支払金額	お預り金額	差引残高
-----	----	-------	-------	------

42	5	D29- 7- 3	電気料金	3,741	
----	---	-----------	------	-------	--

43	9	D29- 7- 5	電話料金	8,871	
46	10	D29- 7- 7		57,240	アイチワレシット
47	11	D29- 7-10	振込入金*		アイチ カイシム 480,000
49	12	D29- 7-18		10,065	ソフトバンクMB(セブ)

56	19	D29- 7-27		1,188	SMBC(ソネット)
58	20	D29- 7-31	新聞代	6,172	

59	22	D29- 8- 4	電気料金	5,586	
63	23	D29- 8- 7	電話料金	7,570	
64	24	D29- 8- 7		57,240	アイチワレシット

*お振替額に入金の場合の払戻し予定日納期
は振替の「お振替日」経過後となります。

*お振替額に「*AD*」、「*CD*」等の「*」のついた
振替については明記いたします。



普通預金 (お借入明細兼用)

整理番号

整理番号	年月日	摘要	お支払金額	お預り金額	差引残高
50	4 D29- 7-18		16,690	トヨタ777イカス (カ7)	
67	8 D29- 8-17		22,280	トヨタ777イカス (カ7)	
82	9 D29- 9-19		26,870	トヨタ777イカス (カ7)	
97	11 D29-10-17		21,250	トヨタ777イカス (カ7)	
111	13 D29-11-17		19,690	トヨタ777イカス (カ7)	
124	15 D29-12-18		10,120	トヨタ777イカス (カ7)	
	16				
	17				
	18				
	19				
	20				
	21				
	22				
	23				
	24				

- 証券類ご入金の場合、摘要欄に払戻し予定日付を記載いたします。
お払戻しは該当日付の13時以降にお願いいたします。
- 差引残高欄頭部「-」の記号はお借入残高を示します。
- 摘要欄に *AD* *CD* 等の* *を記載した取引については後日再記載いたします。



普通預金 (兼お借入明細)

3

(一)印字のあきまのり
お借入残高です

整理番号

年月日	摘要	お支払金額	お預り金額	差引残高
-----	----	-------	-------	------

65	2	D29- 8-10	振込入金* アイ ｷﾞｶｲｼﾞｼﾞ	480,000
----	---	-----------	-------------------	---------

66	3	D29- 8-16		10,065 ソﾌﾄﾊﾞﾝｸMB(セﾞ)
----	---	-----------	--	----------------------

68	5	D29- 8-20	決算利息	29- 8-19マテ 2
----	---	-----------	------	--------------

73	14	D29- 8-28	徴	1,188 SMBC(ソﾌﾄ)
----	----	-----------	---	-----------------

74	15	D29- 8-31	新聞代	6,172
----	----	-----------	-----	-------

75	17	D29- 9- 4	電気料金	4,805
----	----	-----------	------	-------

76	18	D29- 9- 5	電話料金	8,093
----	----	-----------	------	-------

80	19	D29- 9- 7		57,240 アイｸﾞﾚｼﾞｯﾄ
----	----	-----------	--	------------------

81	20	D29- 9- 8	振込入金* アイ ｷﾞｶｲｼﾞｼﾞ	500,000
----	----	-----------	-------------------	---------

88	22	D29- 9-19		10,065 ソﾌﾄﾊﾞﾝｸMB(セﾞ)
----	----	-----------	--	----------------------

*証券預り入金の場合の払戻し予定日説明
 振込の「他行表示日」超過後払戻してきます
 *振込時に「*AD*」「*CD*」等の「*」のついた
 取引については再確認いたします

整理番号



普通預金 (兼お借入明細)

4

(-1)印字のときは必ずお借入残高で

年月日 摘要 お支払金額 お預り金額 差引残高

86 4 D29- 9-27 1,188 SMBC(ソネット)

89 6 D29-10- 2 新聞代 6,172

91 8 D29-10- 5 電気料金 4,753

92 9 D29-10- 5 電話料金 7,700

94 10 D29-10-10 57,240 アイチクレジネット

95 11 D29-10-10 振込入金* アイチ ネットバンク 500,000

96 12 D29-10-16 10,066 ソフトバンクMB(セブ)

102 20 D29-10-27 1,188 SMBC(ソネット)

103 21 D29-10-31 新聞代 6,172

105 23 D29-11- 6 電気料金 3,522

106 24 D29-11- 6 電話料金 8,272

※記号でご入金の場合はお振込み予定日以降
※振込の「他号表示日」経過後払戻してきます
※摘要欄に「*AD*」、「*CD*」等の記号がある場合は、
取引については詳細をいたします



普通預金 (兼お借入明細)

5

(一) 印字の誤りにはお借入明細を参照してください

整理番号

整理番号	年月日	摘要	お支払金額	お預り金額	差引残高
107	2 D29-11-7			57,240	アイチクレシット
109	3 D29-11-10	振込入金*	アイチ キカイシム	500,000	
110	4 D29-11-16			10,066	ソフトバンクMB(セブ)
115	10 D29-11-27			1,188	SMBC(ソネット)
116	11 D29-11-30	新聞代		6,172	
119	13 D29-12-5	電話料金		9,938	
120	14 D29-12-6	電気料金		4,840	
121	15 D29-12-7			57,240	アイチクレシット
122	16 D29-12-8	振込入金*	アイチ キカイシム	500,000	
125	17 D29-12-18			10,066	ソフトバンクMB(セブ)

※証券ご入金の場合は払戻し予定日説明
振替票の「他券表示日」経過後払戻してきます

※摘要欄に「*AD*」、「*CD*」等の「*」のついた
取引については再記帳いたします



普通預金(兼お借入明細)

⑤

()印字の数字は
お借入残高です

整理番号

年月日 摘要 お支払金額 お預り金額 差引残高

129

3 029-12-27

1,188 SMBC(ソネット)

10
11
12
13
14
15
16
17
18
19
20
21
22
23
24

※証券預り金の場合の払戻し予定日除却
摘要欄の「他券表示日」を過後払戻してきます
※摘要欄に「*AD*」、「*CD*」等の「*」がついて
取引については再記載いたします。



普通預金 (お借入明細兼用)

整理番号

年月日	摘要	お支払金額	お預り金額	差引残高
-----	----	-------	-------	------

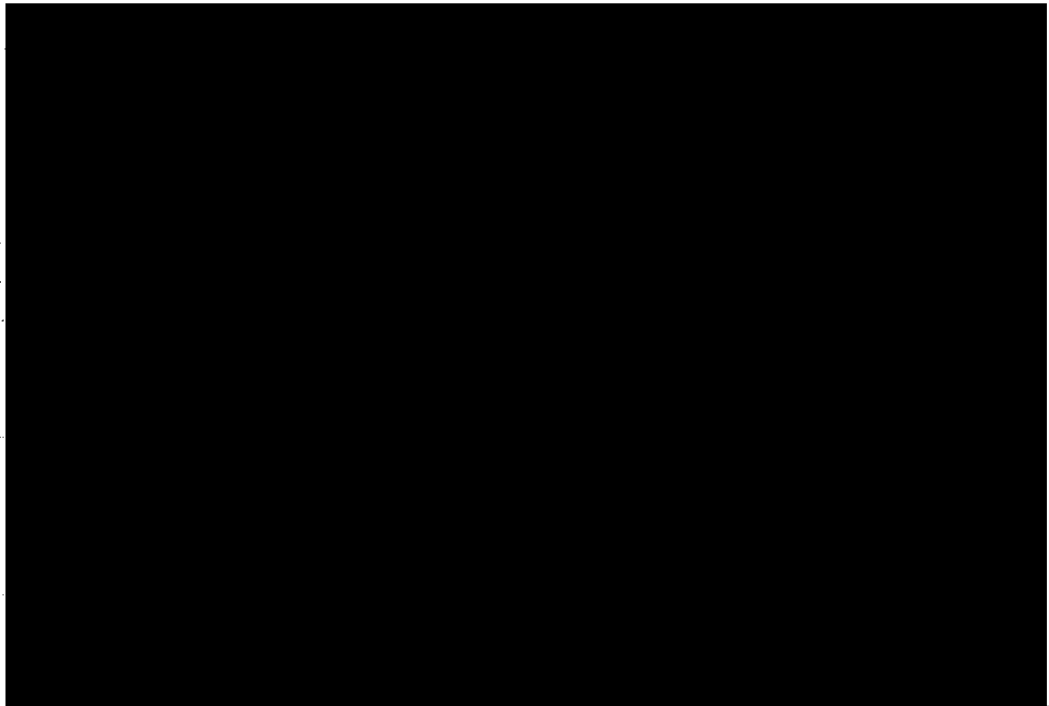

14	17	D30- 1-17	14,330	トヨタファイナンス (カ)
----	----	-----------	--------	---------------

15	19	D30- 2-19	17,160	トヨタファイナンス (カ)
----	----	-----------	--------	---------------

20
21
22
23
24

- 証券類ご入金の場合、摘要欄に払戻し予定日付を記載いたします。お払戻しは該当日付の13時以降にお願いいたします。
- 差引残高欄頭部「-」の記号はお借入残高を示します。
- 摘要欄に *AD* *CD* 等の* *を記載した取引については後日再記載いたします。



整理番号

年月日 摘要 お支払金額 お預り金額 差引金額

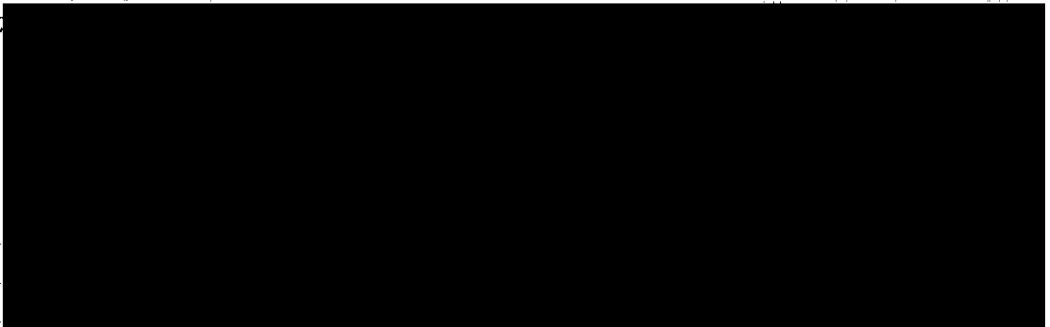

161
162

9	D30- 2-27		1,188	SMBC(ネット)
10	D30- 2-28	新聞代	6,172	

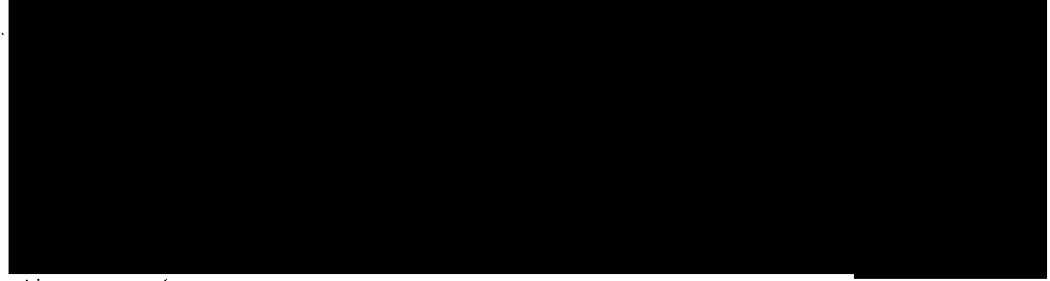

16
17
18
19
20
21
22
23
24

※当振込簿の振込内容については、専用記録簿
 振込簿(「振込簿」)と併せてご確認下さい。
 ※振込内容に「AD」、「CD」等の「*」は、ATMで
 振込していることを示しています。



普通預金 (兼お借入明細)

7

1. 通帳番号
2. 支店名

整理番号

年月日 摘要 お支払金額 お預り金額 差引 残高



163 12 D30- 3- 5 電話料金 7,728

165 13 D30- 3- 7 電気料金 3,339

166 14 D30- 3- 7 57,240 アイチケイソウ

167 15 D30- 3- 9 振込入金* アイチケイソウ 500,000

171 16 D30- 3-16 10,065 ソフトバンクMB(セブ)

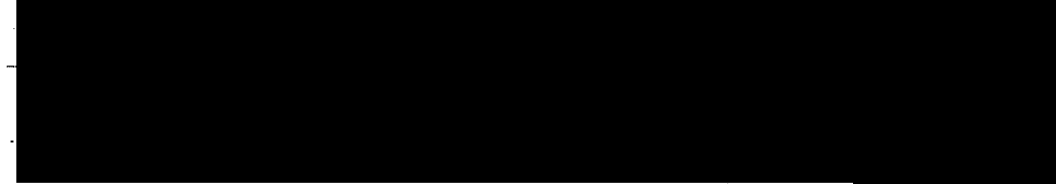

178 22 D30- 3-27 1,188 SMBC(ソネット)

179 23 D30- 4- 2 新聞代 6,172

※証券類は入金の旨の振替し平定日印刷
※振替時の(地)印は必ず確認してください
※摘要欄に「D30-」の印があるものは、お預り
振替印で、お振替印はついていません



普通預金 (お借入明細兼用)

整理番号

年月日 摘要 お支払金額 お預り金額 差引 残高

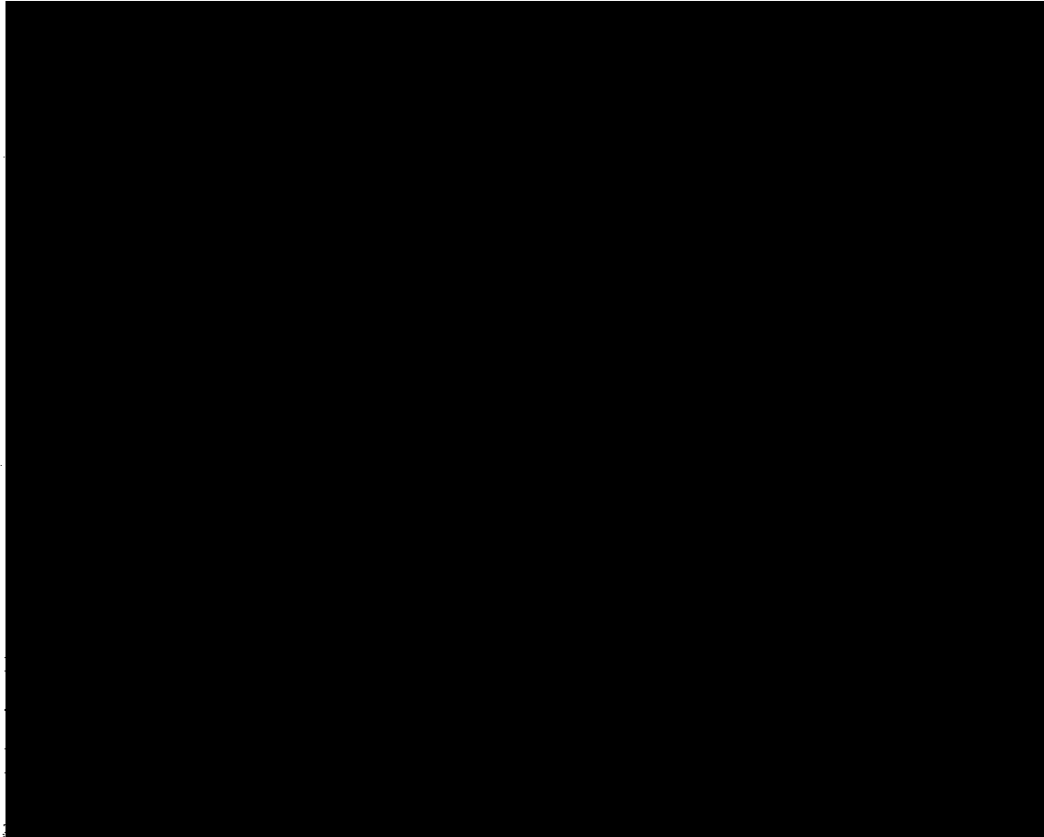

172 2 D30- 3-19 19,010 トヨタファイナンス (カ)

183 23 D30- 4-17 23,780 トヨタファイナンス (カ)

24

- 証券類ご入金の場合、摘要欄に払戻し予定日付を記載いたします。
お払戻しは該当日付の13時以降にお願いたします。
- 差引残高欄頭部「-」の記号はお借入残高を表示します。
- 摘要欄に *AD* *CD* 等の* *を記載した取引については後日再記載いたします。



普通預金 (銀行個人貯蓄)

整理番号

年月日 摘要 当月初金額 当月払金額 当月入金額

181	2	D30- 4- 4	電気料金	4,006
182	3	D30- 4- 5	電話料金	7,240

187	6	D30- 4-16		10,065	ツトバンクMB(セブ)
-----	---	-----------	--	--------	-------------

185	14	D30- 4-27		1,188	SMBC(ツネト)
-----	----	-----------	--	-------	-----------













15
16
17
18
19
20
21
22
23
24

上記の通り、当月の普通預金口座に、予定日付の
 振込額が正確に入金されていること、確認済みです。
 不明な点がございましたら、お気軽にお問い合わせください。

給与支払簿

被雇用者氏名 XXXXXXXXXX

29 年度

整理 番号	月分	月給	支給額 (円)	うち 政務活動費充当分		受領日	氏名 (被雇用者署名)	印	備考
				按分率	充当額				
10	4	200,000	200,000	8/10	160,000	5.5	XXXXXXXXXX		
26	5	200,000	200,000	8/10	160,000	6.5	XXXXXXXXXX		
44	6	200,000	200,000	8/10	160,000	7.5	XXXXXXXXXX		
60	7	200,000	200,000	8/10	160,000	8.4	XXXXXXXXXX		
77	8	200,000	200,000	8/10	160,000	9.5	XXXXXXXXXX		
90	9	200,000	200,000	8/10	160,000	10.5	XXXXXXXXXX		
104	10	200,000	200,000	8/10	160,000	11.3	XXXXXXXXXX		
118	11	200,000	200,000	8/10	160,000	12.5	XXXXXXXXXX		
136	12	200,000	200,000	8/10	160,000	1.5	XXXXXXXXXX		
152	1	200,000	200,000	8/10	160,000	2.5	XXXXXXXXXX		
164	2	200,000	200,000	8/10	160,000	3.5	XXXXXXXXXX		
180	3	200,000	200,000	8/10	160,000	4.5	XXXXXXXXXX		
	合計		2,400,000		1,920,000				

政務活動費県外活動報告書

議員名 鈴木 喜博

番号	活動概要		
	日程	平成30年2月13日(火)～平成30年2月14日(水) 1泊2日	
	訪問先及び所在地	2月13日(火) 国土交通省大阪航空局福岡空港事務所(福岡県福岡市) 2月14日(水) (株)スターフライヤー(福岡県北九州市)	
1	<ul style="list-style-type: none"> ・目的 ・内容 ・成果等 	<p>2月13日</p> <ul style="list-style-type: none"> ・国土交通省大阪航空局福岡空港事務所、大屋空港長、原田総務部長から福岡空港の現状について説明を受ける。 <p>◎滑走路1本の空港としては、利用度が高いが、そのため遅延等常態化。現在、2本目の滑走路に向けて増設事業を進めている、空港用地が少ないため現滑走路から210mの間隔で増設されるが、同時離発着はできず、2024年完成予定、中部国際空港の2本目滑走路についても埋め立て予定地の半分だけ先行埋め立てすれば可能では。</p> <p>2月14日</p> <ul style="list-style-type: none"> ・(株)スターフライヤー代表取締役社長執行役員、松石様からスターフライヤーの概要等の説明を受ける。 <p>◎2018年冬季ダイヤから中部空港、国際線定期路線に再参入、機体はモノトーンの配色、座席はブラックレザーで足元もゆったりしており、モニターを各席に搭載されさまざまなコンテンツも楽しめる。質へのこだわりが、さらなる集客につながっている。</p>	

