

30年 5月 1日

愛知県議会議長 中野 治美 殿

氏名 岩村進次 
(所属会派名 無所属の会)

29年度政務活動費収支報告書について（提出）

愛知県議会における政務活動費の交付に関する条例第9条第1項（第3項）に基づき、別紙のとおり29年度政務活動費収支報告書を提出します。



別紙

平成29年度政務活動費収支報告書

氏名 岩村 進次

1 収入

政務活動費 1,000,004 円

2 支出

(単位:円)

費用	支出額	摘要
調査研究費	61,439	交通費・宿泊費
研修費		
広報広聴費		
会議費		
要請陳情等 活動費	32,780	交通費
資料作成費		
資料購入費	20,104	新聞購読料
事務所費	209,107	事務所賃貸料・事務所光熱費・来客用駐車場 リース代など
事務費	119,077	事務用品費・事務機器リース代など
人件費	480,000	政務活動費補助職員給料
合計	922,507	

3 残余

77,497 円

備考 1 用紙の大きさは、日本工業規格A4とする。

2 摘要の欄には、主たる支出の内訳を記載すること。なお、当該欄が不足する場合には、別葉とすること。

領収書整理票

(議員名: 岩村進次)

整理番号	1	経費項目	調査研究費	研修費	広報広聴費	要請陳情等活動費	会議費	資料作成費	資料購入費	事務所費	事務費	人件費
										○		

納品日 30年02月01日 取引 (現金) 納品請求書 兼 領収書
 次回訪問日 02月15日 A木
 伝票 NO. 0009176170 TEL: 0586-43-4311
 岩村進次 様 一宮市神山 2-3-23 昭和ビル
 ダスキンの店 [Redacted] ン店
 ナカノメディアサ [Redacted]
 〒491-0363 一宮市秋原 [Redacted]
 TEL 0586-69-3798 FAX 0586-69-3845

品名	数量	金額	税別金額	消費税	合計	担当
2W GLH ニア-エカントマットLグレー	1836	1,836	1	1,836	1	[Redacted]
売上合計 1,836 内消費税 136 合計 1,836						DUSKIN 1,836

2月分事務所用玄関マットリース代

受領サイン [Redacted] 前回未収額

按分率	2分の1	按分後金額	918円
-----	------	-------	------

整理番号	2	経費項目	調査研究費	研修費	広報広聴費	要請陳情等活動費	会議費	資料作成費	資料購入費	事務所費	事務費	人件費
											○	

[Redacted]

30-2-5 口座振替 3 | NO.2 *9720 | ジャ-7°ファイブス

30-2-6 口座振替 4 | NO.3 *10584 | SMBC(IRJ)トウ

[Redacted]

2/5 NO.2 2月分電話機リース代 2分の1 4860円

2/6 NO.3 2月分コピー機リース代 2分の1 5292円

按分率		按分後金額	
-----	--	-------	--

※ 領収書は重ならないように貼付すること。なお、領収書が大きい場合は、記入欄を一つにまとめたり、別添とすることも可能である。
 ※ 「整理番号」欄には出納簿の該当する整理番号を記載し、「経費項目」欄には該当する経費項目に○を記載すること。
 ※ 按分した場合は、按分率欄及び按分後金額欄に記載すること。

領収書整理票

(議員名:岩村進次)

整理番号	4	経費項目	調査研究費	研修費	広報広聴費	要請陳情等活動費	会議費	資料作成費	資料購入費	事務所費	事務費	人件費
			○									

ご利用ありがとうございます。



名古屋高速
料金所では一旦停車してください。

領収書

料金所 一宮合併
お問合わせは、中日本お客さまセンター
フリーダイヤル 0120-922-229
上記番号をご使用になれないお客さまは
TEL 052-223-0333 (有料)

18年 2月 7日 10時13分
車種 普通

通行料金 ¥310-
現金

一入口料金所 一宮西
※利用証明書(ETCご利用時)記載の金額は、ご請求時に修正される場合があります。
中日本高速道路株式会社
愛知県名古屋市中区錦2-18-19
取扱番号206-00731008-00

ご利用ありがとうございます。



名古屋高速
料金所では一旦停車してください。

領収書

料金所 一宮合併
お問合わせは、中日本お客さまセンター
フリーダイヤル 0120-922-229
上記番号をご使用になれないお客さまは
TEL 052-223-0333 (有料)

18年 2月 7日 10時13分
車種 普通

通行料金 ¥360-
現金

※利用証明書(ETCご利用時)記載の金額は、ご請求時に修正される場合があります。
名古屋高速道路公社
取扱番号206-00730000-00

ご利用ありがとうございます。

領収書
名古屋高速道路公社
TEL (052) 919-3200
料金所 清須 車線04

普通

2018年 2月 7日 10:19
料金 770円
現金 770円

按分率	按分後金額

ご利用ありがとうございます。

領収書
名古屋高速道路公社
TEL (052) 919-3200
料金所 明道町 車線01

普通

2018年 2月 7日 15:05
料金 770円
現金 770円

1607

ご利用ありがとうございます。

名古屋高速道路公社
料金所では一旦停車してください。

領収書

料金所 一宮合併
TEL 0586-77-2151

18年 2月 7日 15時16分
車種 普通

通行料金 ¥360-
(現金)

カードの有効期限切れにご注意ください。

取扱番号2415-03-00

ご利用ありがとうございます。



料金所では一旦停車してください。

領収書

料金所 一宮西
お問合わせは、中日本お客さまセンター
フリーダイヤル 0120-922-229
上記番号をご使用になれないお客さまは
TEL 052-223-0333 (有料)

18年 2月 7日 15時22分
車種 普通

通行料金 ¥310-
(現金)

一入口料金所 一宮(合併)
※利用証明書(ETCご利用時)記載の金額は、ご請求時に修正される場合があります。
中日本高速道路株式会社
愛知県名古屋市中区錦2-18-19
取扱番号204-01231516-00

連絡会出席
の為
一宮西丸の内

※ 領収書は重ならないように貼付すること。なお、領収書が大きい場合は、訂正することも可能である。

※ 「整理番号」欄には出納簿の該当する整理番号を記載し、「経費項目」欄に貼付すること。

※ 按分した場合は、按分率欄及び按分後金額欄に記載すること。

領収書整理票

(議員名:岩村進次)

整理番号	6	経費項目	調査研究費	研修費	広報広聴費	要請陳情等活動費	会議費	資料作成費	資料購入費	事務所費	事務費	人件費
			○									

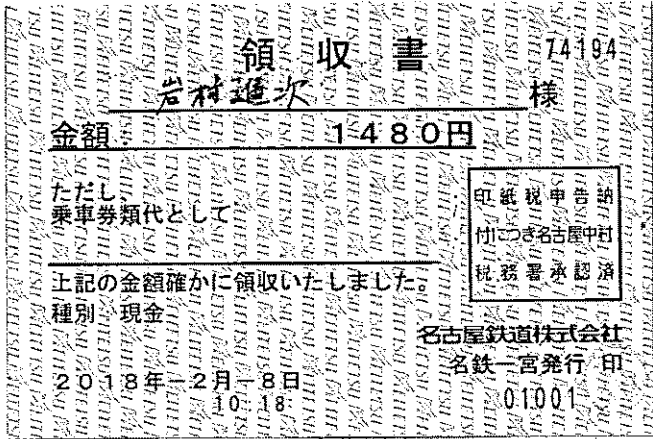

中部国際空港拡充愛知県議会議員連盟福岡空港調査

県外調査報告書 NO.1

2月13日 乗車分

名鉄-宮駅~中部国際空港

按分率		按分後金額	
-----	--	-------	--

整理番号	8	経費項目	調査研究費	研修費	広報広聴費	要請陳情等活動費	会議費	資料作成費	資料購入費	事務所費	事務費	人件費
										○		

電気料金領収証 (口座振替払用)

岩村 進次 様
下記金額を口座振替により領収させていただきました。
平成30年 2月分 (ご使用期間 1月 5日~ 2月 1日)

お客さま番号		日程	02
領収金額	16,074円	ご使用量	597 kWh
(うち消費税等相当額)	1,190円		

振替年月日 平成30年 2月 13日

*口座番号の表示を希望されるお客さまは、担当営業所までご連絡ください。

従量電灯B

中部電力株式会社

印紙税申告納付につき名古屋東税務署承認済

作成地: 名古屋市東区東新町

※本状により集金することはありません。

電気料金領収証 (口座振替払用)

岩村 進次 様
下記金額を口座振替により領収させていただきました。
平成30年 2月分 (ご使用期間 1月 5日~ 2月 1日)

お客さま番号		日程	02
領収金額	10,766円	ご使用量	317 kWh
(うち消費税等相当額)	797円		

振替年月日 平成30年 2月 13日

*口座番号の表示を希望されるお客さまは、担当営業所までご連絡ください。

低圧電力

中部電力株式会社

印紙税申告納付につき名古屋東税務署承認済

作成地: 名古屋市東区東新町

※本状により集金することはありません。

2月分 事務所電気代

按分率	2分の1	按分後金額	13,420円
-----	------	-------	---------

- ※ 領収書は重ならないように貼付すること。なお、領収書が大きい場合は、記入欄を一つにまとめたり、別添とすることも可能である。
- ※ 「整理番号」欄には出納簿の該当する整理番号を記載し、「経費項目」欄には該当する経費項目に○を記載すること。
- ※ 按分した場合は、按分率欄及び按分後金額欄に記載すること。

領収書整理票

(議員名: 岩村進次)

整理番号	9	経費項目	調査研究費	研修費	広報広聴費	要請陳情等活動費	会議費	資料作成費	資料購入費	事務所費	事務費	人件費
			○									

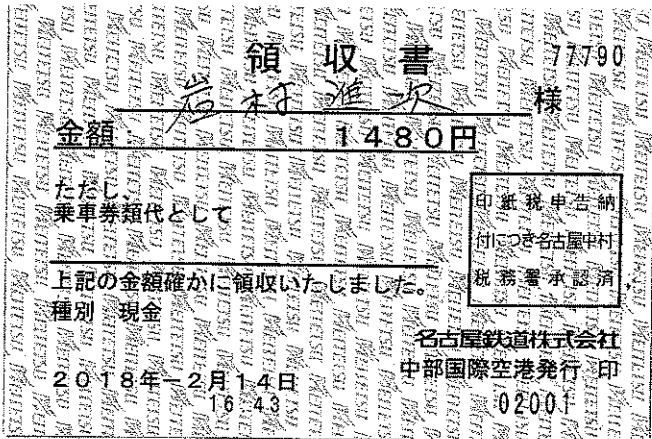

中部国際空港拡充愛知県議会議員連盟福岡空港調査

県外調査報告書 NO.1

中部国際空港～名鉄一宮駅

按分率		按分後金額	
-----	--	-------	--

整理番号	10	経費項目	調査研究費	研修費	広報広聴費	要請陳情等活動費	会議費	資料作成費	資料購入費	事務所費	事務費	人件費
										○		

お客さま名 岩村進次 様
 〒491-0363 一宮市神山2-3-23
 昭和ビル
 納品日 30年02月15日
 取引 (現金)

TEL: 0586-43-4311
 納品・請求書
 兼領収書
 〒491-0363 一宮市秋
 TEL 0586-69-3798

品名	数量	金額	税別金額	税額	合計	担当
2W GLH ニューエカノットマットLグレー	1836	1	1,836	1		

2月分事務所用玄関マットリース代

受領サイン

売上合計 1,836
 内消費税 (136)
 1,836

按分率	2分の1	按分後金額	918円
-----	------	-------	------

※ 領収書は重ならないように貼付すること。なお、領収書が大きい場合は、記入欄を一つにまとめたり、別添とすることも可能である。
 ※ 「整理番号」欄には出納簿の該当する整理番号を記載し、「経費項目」欄には該当する経費項目に○を記載すること。
 ※ 按分した場合は、按分率欄及び按分後金額欄に記載すること。

領収書整理票

(議員名: 岩村進次)

整理番号	11	経費項目	調査研究費	研修費	広報広聴費	要請陳情等活動費	会議費	資料作成費	資料購入費	事務所費	事務費	人件費
											○	

NTTファイナンス株式会社 電話料金等領収書
(西日本ご利用分)

お客様電話番号等 (BILLING NUMBER) 0586-43-4311

ご請求先氏名 (CUSTOMER NAME)
岩村進次事務所 様

下記、ご利用料金を口座振替により領収いたしました。
The following amount was transferred from your account; (2018年 3月 7日発行)

2018年 2月ご請求分	(2018年 2月20日振替)
領収金額 (AMOUNT RECEIVED)	19,036円
金融機関名 (BANK/POST OFFICE)	*****
口座番号 (ACCOUNT)	***

印紙税申告納付につき
税務署承認済

NTTファイナンス株式会社
〒108-0075
東京都港区港南1-2-70

2月分 事務所用インターネット・電話使用料

按分率	2分の1	按分後金額	9,518円
-----	------	-------	--------

整理番号	経費項目	調査研究費	研修費	広報広聴費	要請陳情等活動費	会議費	資料作成費	資料購入費	事務所費	事務費	人件費

按分率		按分後金額	
-----	--	-------	--

- ※ 領収書は重ならないように貼付すること。なお、領収書が大きい場合は、記入欄を一つにまとめたり、別添とすることも可能である。
- ※ 「整理番号」欄には出納簿の該当する整理番号を記載し、「経費項目」欄には該当する経費項目に○を記載すること。
- ※ 按分した場合は、按分率欄及び按分後金額欄に記載すること。

領収書整理票

(議員名:岩村進次)

整理番号	12	経費項目	調査研究費	研修費	広報広聴費	要請陳情等活動費	会議費	資料作成費	資料購入費	事務所費	事務費	人件費
											○	

西日本電信電話株式会社領収証 (Receipt)

お客さま氏名 岩村進次事務所 様

平成 30 年 3 月 6 日発行

お客さま番号 (0586)43-4333

平成 30 年 2 月分

右記、金額を平成 30 年 2 月 20 日口座振替により
領収いたしました。

領収金額 (Amount paid)		250 円
内	電話料金等	232 円
取	消費税相当額	18 円
金融機関名 * * * * * 口座番号 * * * * *		
※表示方法の変更 (表示もしくは非表示) をご希望されるお客さまは、 料金お問合せ先へご連絡ください。		

印紙税申告納付につき名古屋中
税務署承認済

NTT西日本
名古屋支店
〒460-0011
名古屋市中区 大須
4丁目 9-60

 **NTT西日本** | 西日本電信電話株式会社
名古屋支店
料金お問合せ先 **0120-747488** (無料)
〒461-0005
名古屋市中区 東桜
1丁目 14-11 DPスクエア9階

2月分 事務所FAX使用料

按分率	2分の1	按分後金額	125円
-----	------	-------	------

- ※ 領収書は重ならないように貼付すること。なお、領収書が大きい場合は、記入欄を一つにまとめたり、別添とすることも可能である。
- ※ 「整理番号」欄には出納簿の該当する整理番号を記載し、「経費項目」欄には該当する経費項目に○を記載すること。
- ※ 按分した場合は、按分率欄及び按分後金額欄に記載すること。

領収書整理票

(議員名:岩村進次)

整理番号	17	経費項目	調査研究費	研修費	広報広聴費	要請陳情等活動費	会議費	資料作成費	資料購入費	事務所費	事務費	人件費
						○						

領収書 No 61
 窓口 No 2
 駅 No 530122
 領 収 書

岩村進次 様

金額 ￥14,900円
 「消費税等込み」

但し、乗車券類(クレジット扱い)として

G20サミット関係閣僚会議 愛知県 誘致

県外調査報告書 NO.2

一宮駅～東京駅

2018年2月21日
 東海旅客鉄道株式会社
 ご利用いただきましてありがとうございます

印紙税申告納
 付につき名古屋中村
 税務署承認済

尾張一宮駅

現金出納社員

按分率		按分後金額	
-----	--	-------	--

整理番号	18	経費項目	調査研究費	研修費	広報広聴費	要請陳情等活動費	会議費	資料作成費	資料購入費	事務所費	事務費	人件費
						○						

領 収 書

現・チ・ク・割引 No.9482

日付 '18年02月21日 13:26

車番 0046 000

基本運賃 ￥1530円

運賃料金計 ￥1530円

合計 ￥1530円

上記の通り領収致しました
 毎度ご乗車ありがとうございます。

お忘れ物・お気付きの点は当社へ

月島自動車交通株式会社

東京都葛飾区金町1-3-11

TEL 03-3607-5270

G20サミット関係閣僚会議 愛知県 誘致

県外調査報告書 NO.2

東京駅～官邸

按分率		按分後金額	
-----	--	-------	--

- ※ 領収書は重ならないように貼付すること。なお、領収書が大きい場合は、記入欄を一つにまとめたり、別添とすることも可能である。
- ※ 「整理番号」欄には出納簿の該当する整理番号を記載し、「経費項目」欄には該当する経費項目に○を記載すること。
- ※ 按分した場合は、按分率欄及び按分後金額欄に記載すること。

領収書整理票

(議員名:岩村進次)

整理番号	19	経費項目	調査研究費	研修費	広報広聴費	要請陳情等活動費	会議費	資料作成費	資料購入費	事務所費	事務費	人件費
						○						

領収証
 (チケット・カード・クーポン)
 2018年02月21日
 無線番号 1139号
 乗車料金 ¥1450円
計 1450円
 お忘れ物・お問合せは
カスタマーサポートデスクへ
 TEL 0570 (08) 2151 平日9:00~17:00
日本交通 池袋営業所
 TEL 03 (3590) 2151
 GPS)403-8846-203A

G20サミット関係閣僚会議 愛知県 誘致

県外調査報告書 NO.2

官邸～東京駅

按分率	按分後金額

整理番号	20	経費項目	調査研究費	研修費	広報広聴費	要請陳情等活動費	会議費	資料作成費	資料購入費	事務所費	事務費	人件費
						○						

領収書 岩村進次様
 Receipt
 領収年月日 2018.2.21
 金額 ¥14,900
 (クレジット扱い)
 購入商品 JR乗車券類 JR tickets
 (50313 2枚)
 東日本旅客鉄道株式会社
 東京駅
 東京駅 VF14発行 60314-02
 印紙税申告納
 付につき渋谷
 税務署承認済

G20サミット関係閣僚会議 愛知県 誘致

県外調査報告書 NO.2

東京駅～一宮駅

按分率	按分後金額

- ※ 領収書は重ならないように貼付すること。なお、領収書が大きい場合は、記入欄を一つにまとめたり、別添とすることも可能である。
- ※ 「整理番号」欄には出納簿の該当する整理番号を記載し、「経費項目」欄には該当する経費項目に○を記載すること。
- ※ 按分した場合は、按分率欄及び按分後金額欄に記載すること。

領収書整理票

(議員名:岩村進次)

整理番号	21	経費項目	調査研究費	研修費	広報広聴費	要請陳情等活動費	会議費	資料作成費	資料購入費	事務所費	事務費	人件費
											○	

ご利用明細 三菱東京UFJ銀行

ご来店いただきありがとうございます。

このご利用明細は改ざん防止のために作成されています。

年月日	取扱店番	お取引内容
3002260114210		お振り込み
受付通番	銀行番号	支店番号
0018		
		お取引金額
*****		¥63,720*

お取引できない場合	残高	
特別	税引手数料	おつり
08.56	¥432*	¥1,000*

お振込元・お受取人ご住所
トヨタ カローラ ナコピア (カ様)
イワムラシジシ様
0586434311

印紙税

2月分政務活動用のリース車賃料

按分率	5分の3	按分後金額	38,232円
-----	------	-------	---------

整理番号	経費項目	調査研究費	研修費	広報広聴費	要請陳情等活動費	会議費	資料作成費	資料購入費	事務所費	事務費	人件費
------	------	-------	-----	-------	----------	-----	-------	-------	------	-----	-----

按分率		按分後金額	
-----	--	-------	--

※ 領収書は重ならないように貼付すること。なお、領収書が大きい場合は、記入欄を一つにまとめたり、別添とすることも可能である。

※ 「整理番号」欄には出納簿の該当する整理番号を記載し、「経費項目」欄には該当する経費項目に○を記載すること。

※ 按分した場合は、按分率欄及び按分後金額欄に記載すること。

領収書整理票

(議員名: 岩村進次)

整理番号	22	経費項目	調査研究費	研修費	広報広聴費	要請陳情 等活動費	会議費	資料作成費	資料購入費	事務所費	事務費	人件費
			○									



領 収 書

平成30年2月26日

観光庁長官登録旅行業1089号

株式会社ツリ

代表

名古屋市中川

TEL052-353-4441

FAX052-353-4441

岩村 進次様

¥54,444-

整理

但し、

航空券代として

2月13日(火) ANA3149便 中部国際空港→福岡空港

2月14日(水) ANA3834便 福岡空港→中部国際空港

宿泊代

貸切バス代(一人分)

中部国際空港拡充愛知県議会議員連盟福岡空港調査

県外調査報告書 NO.1

按分率		按分後金額	
-----	--	-------	--

※ 領収書は重ならないように貼付すること。なお、領収書が大きい場合は、記入欄を一つにまとめたり、別添とすることも可能である。

※ 「整理番号」欄には出納簿の該当する整理番号を記載し、「経費項目」欄には該当する経費項目に○を記載すること。

※ 按分した場合は、按分率欄及び按分後金額欄に記載すること。

領収書整理票

(議員名:岩村進次)

整理番号	23	経費項目	調査研究費	研修費	広報広聴費	要請陳情等活動費	会議費	資料作成費	資料購入費	事務所費	事務費	人件費
										○		

19	
20	
21	D30- 2-26 水道料金 2,664
22	
23	

事務所水道代 1月・2月分

按分率	2分の1	按分後金額	1,332円
-----	------	-------	--------

整理番号	24	経費項目	調査研究費	研修費	広報広聴費	要請陳情等活動費	会議費	資料作成費	資料購入費	事務所費	事務費	人件費
										○		

ご利用明細



ご来店いただきありがとうございます。

※このご利用明細は改ざんが検出された可能性があります。

年月日	取扱店番	お取引内容
300226	0114210	お振り込み
受付通番	銀行番号	支店番号
0016		
		お取引金額
*****		¥12,960*

お取引できない場合	残高	
暗号	税込手数料	おつり
08.52	¥432*	¥8*
カ)サンプラス様		
イワムラシマ様		
0586434311		

事務所来客用事務所駐車場リース代(2月分)

按分率	2分の1	按分後金額	6,480円
-----	------	-------	--------

- ※ 領収書は重ならないように貼付すること。なお、領収書が大きい場合は、記入欄を一つにまとめたり、別添とする事も可能である。
- ※ 「整理番号」欄には出納簿の該当する整理番号を記載し、「経費項目」欄には該当する経費項目に○を記載すること。
- ※ 按分した場合は、按分率欄及び按分後金額欄に記載すること。

領収書整理票

(議員名: 岩村進次)

整理番号	25	経費項目	調査研究費	研修費	広報広聴費	要請陳情等活動費	会議費	資料作成費	資料購入費	事務所費	事務費	人件費
										○		

領 収 書

平成 30年 2月 26日

岩村 進次 殿

金額 ¥165,086

但し; 昭和ビル1F H30年 3月分家賃・共益費として

契約金額	
前月迄受領額	
当月受領額	
残 額	

昭 社

一宮 23
TE 11
FA 1335



経理印	
取扱者	

金額訂正及び取扱者印なきものは無効です。

按分率 2分の1 按分後金額 82,543円

- ※ 領収書は重ならないように貼付すること。なお、領収書が大きい場合は、記入欄を一つにまとめたり、別添とすることも可能である。
- ※ 「整理番号」欄には出納簿の該当する整理番号を記載し、「経費項目」欄には該当する経費項目に○を記載すること。
- ※ 按分した場合は、按分率欄及び按分後金額欄に記載すること。

領収書整理票

(議員名: 岩村進次)

整理番号	26	経費項目	調査研究費	研修費	広報広聴費	要請陳情等活動費	会議費	資料作成費	資料購入費	事務所費	事務費	人件費
									○			

領収書

区域006 全戸0223 お問合せNo 00491

お名前 **岩村 進次 様**

神山2-3-23
 昭和ビル1F
 30年 2月分 振替

銘	柄	部数	本体	消費税	合計
1	読売新聞統合版	1	2,864	229	3,093
2					
3					
合計			3,093		円

領収日 年 月 日

購読料はお手軽クレジット決済、又は自動振替で!!

*裏面もあわせて内容を十分お読みください。

株式会社読売新聞一宮西部専売店 Tel 0586-43-0046

愛知県一宮市花池2-12-23

領収印

按分率	按分後金額
-----	-------

整理番号		経費項目	調査研究費	研修費	広報広聴費	要請陳情等活動費	会議費	資料作成費	資料購入費	事務所費	事務費	人件費
------	--	------	-------	-----	-------	----------	-----	-------	-------	------	-----	-----

ASA 朝日新聞グループホールディングス
 11区 番

照会番号 708

領 収 証

岩村進次 様 30年 2 月分
 神山2丁目3-23 昭和ビル1階

銘	柄	部数	金額	合計金額
朝日新聞 (朝刊・夕刊)		1	4,037	4,037
			値引き	円

毎度ご購入有難うございます。上記金額正に領収致しました。

お印
 H30.2.27

一宮市電屋2丁目2番地21

ASA 一宮西部

菊山 区

TEL 0586-44-9688

ASA
 領収印
 朝日新聞

按分率	按分後金額
-----	-------

※ 領収書は重ならないように貼付すること。なお、領収書が大きい場合は、記入欄を一つにまとめたり、別添とすることも可能である。

※ 「整理番号」欄には出納簿の該当する整理番号を記載し、「経費項目」欄には該当する経費項目に○を記載すること。

※ 按分した場合は、按分率欄及び按分後金額欄に記載すること。

領収書整理票

(議員名:岩村進次)

整理番号	26	経費項目	調査研究費	研修費	広報広聴費	要請陳情等活動費	会議費	資料作成費	資料購入費	事務所費	事務費	人件費
									○			

お問合せNo. 証券No.3

領 収 証

30年 02月分

岩村進次 様

銘 柄	部数	税込金額	備 考
毎日新聞セット	1	4,037 (内税 299)	

H30.2.27

税込合計金額
¥4,037
本体合計 ¥3,738
消費税計 ¥299

毎度ご購入有難うございます。
上記の金額には消費税が含まれています。



毎日新聞一宮西部専売店

篠原 武男

大和町馬引字古宮26

TEL 0586-44-8666



◎御注意、領収印無きは無効です。

按分率	按分後金額
-----	-------

整理番号		経費項目	調査研究費	研修費	広報広聴費	要請陳情等活動費	会議費	資料作成費	資料購入費	事務所費	事務費	人件費
------	--	------	-------	-----	-------	----------	-----	-------	-------	------	-----	-----

領 収 証

昭和ビル 1F

岩村進次 様

2018年 2月分

お問合せNo. 12688

(64) 87.00集金

品 名	部数	金額	備 考
中日新聞	1	4,037	
日本経済新聞	1	4,900	

合計金額
8,937 日

毎度ご購入有難うございます。
上記の消費税を含む金額を正に領収致しました。

H30.2.27

中日新聞一宮西部分店
株式会社シーマズビル

一宮市花池4丁目18番19号
TEL 0586-45-6498

按分率	2分の1	按分後金額	10,052円
-----	------	-------	---------

※ 領収書は重ならないように貼付すること。なお、領収書が大きい場合は、記入欄を一つにまとめたり、別添とすることも可能である。

※ 「整理番号」欄には出納簿の該当する整理番号を記載し、「経費項目」欄には該当する経費項目に○を記載すること。

※ 按分した場合は、按分率欄及び按分後金額欄に記載すること。

領収書整理票

(議員名:岩村進次)

整理番号	27	経費項目	調査研究費	研修費	広報広聴費	要請陳情等活動費	会議費	資料作成費	資料購入費	事務所費	事務費	人件費
											○	

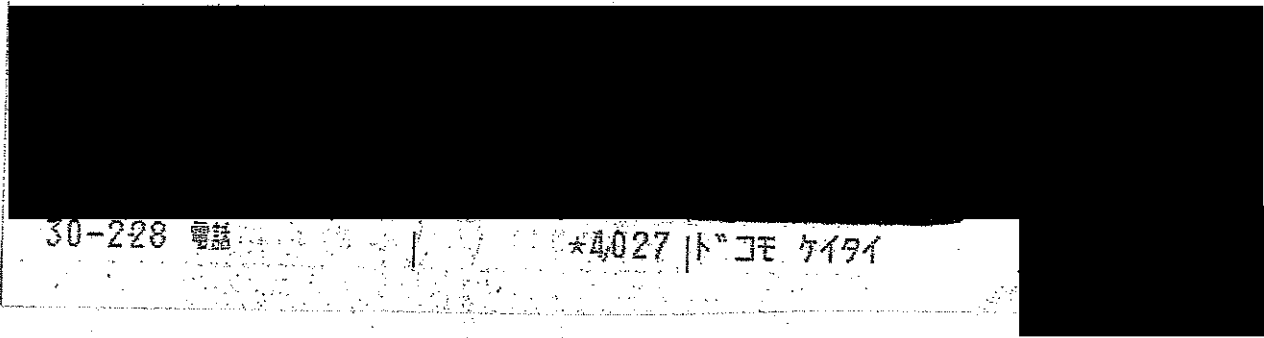

2月分 携帯電話使用料

按分率	3分の1	按分後金額	1,342円
-----	------	-------	--------

整理番号		経費項目	調査研究費	研修費	広報広聴費	要請陳情等活動費	会議費	資料作成費	資料購入費	事務所費	事務費	人件費

按分率		按分後金額	
-----	--	-------	--

- ※ 領収書は重ならないように貼付すること。なお、領収書が大きい場合は、記入欄を一つにまとめたり、別添とすることも可能である。
- ※ 「整理番号」欄には出納簿の該当する整理番号を記載し、「経費項目」欄には該当する経費項目に○を記載すること。
- ※ 按分した場合は、按分率欄及び按分後金額欄に記載すること。

領収書整理票

(議員名: 岩村進次)

整理番号	28	経費項目	調査研究費	研修費	広報広聴費	要請陳情等活動費	会議費	資料作成費	資料購入費	事務所費	事務費	人件費
										○		

コード (0003128) 伝票 NO. 0009177345 TEL: 0586-43-4311 ダスキン愛の店フランチャイズチェーン店
 お客様名 岩村進次様 納品・請求書 兼 領収書 **ダスキン 萩**
 一宮市神山2-3-23 昭和ビル ナカノメディアセンター 社
 納品日 30年03月01日 次回訪問日 03月15日 A木 〒491-0363 一宮市萩原
 取引 (現金) TEL 0586-69-3798 F [REDACTED] 345

品名	数量	金額	前回数	今回	次回	担当
2W GLH ニューエレクトロマットLグレー	1836	1	1,836	1		[REDACTED]

3月分 事務所用玄関マットリース代

売上合計 1,836
 内消費税 (136)
 1,836 1,836

受領サイン 前回未取額

按分率	2分の1	按分後金額	918円
-----	------	-------	------

整理番号	30	経費項目	調査研究費	研修費	広報広聴費	要請陳情等活動費	会議費	資料作成費	資料購入費	事務所費	事務費	人件費
	31										○	

8	D30-3-5	NO.30	9,720	シャ-フ-ファイナ
9	D30-3-6	NO.31	10,584	SMBC(1BJLトウシ)
10				
11				

3/5 NO.30 3月分電話機リース代 2分の1 4860円
 3/6 NO.31 3月分北-機リース代 2分の1 5292円

按分率		按分後金額	
-----	--	-------	--

※ 領収書は重ならないように貼付すること。なお、領収書が大きい場合は、記入欄を一つにまとめたり、別添とすることも可能である。
 ※ 「整理番号」欄には出納簿の該当する整理番号を記載し、「経費項目」欄には該当する経費項目に○を記載すること。
 ※ 按分した場合は、按分率欄及び按分後金額欄に記載すること。

領収書整理票

(議員名:岩村進次)

整理番号	33	経費項目	調査研究費	研修費	広報広聴費	要請陳情等活動費	会議費	資料作成費	資料購入費	事務所費	事務費	人件費
										○		

13			
14	030- 3-12	電気料金	23,439
15			
16			
17			

3月分 事務所電気使用料

按分率	2分の1	按分後金額	11,719円
-----	------	-------	---------

整理番号	34	経費項目	調査研究費	研修費	広報広聴費	要請陳情等活動費	会議費	資料作成費	資料購入費	事務所費	事務費	人件費
										○		

岩村進次 様
 一宮市神山2-3-23
 昭和ビル
 納品日 30年03月15日 次回訪問日 03月29日
 取引 (現金)

伝票 NO. 0009177933
 TEL: 0586-43-4311
 納品・請求書 兼 領収書
 〒491-0363 一宮市萩原
 TEL 0586-69-3798 FAX 0586-69-6345

品名	数量	単価	金額	回数	合計金額	担当
2W GLH ニューエカノットマットLグレー	1836	1	1,836	1		

3月分 事務所用エカノットマットLリース代

受領サイン

売上合計 1,836
 内消費税 (136
 1,836

1,836

按分率	2分の1	按分後金額	918円
-----	------	-------	------

※ 領収書は重ならないように貼付すること。なお、領収書が大きい場合は、記入欄を一つにまとめたり、別添とすることも可能である。
 ※ 「整理番号」欄には出納簿の該当する整理番号を記載し、「経費項目」欄には該当する経費項目に○を記載すること。
 ※ 按分した場合は、按分率欄及び按分後金額欄に記載すること。

領収書整理票

(議員名: 岩村進次)

整理番号	35	経費項目	調査研究費	研修費	広報広聴費	要請陳情等活動費	会議費	資料作成費	資料購入費	事務所費	事務費	人件費
											○	

20													
21													
22	D30- 3-20	電話料金										22,425	

3月分 事務所用インターネット・電話使用料

按分率	2分の1	按分後金額	11,212円
-----	------	-------	---------

整理番号	36	経費項目	調査研究費	研修費	広報広聴費	要請陳情等活動費	会議費	資料作成費	資料購入費	事務所費	事務費	人件費
											○	

23													
24	D30- 3-20	電話料金										225	

- 証券類でご入金の場合、摘要欄に払戻し予定日を記載します。
- 摘要欄表示の翌営業日以降払戻しができません。
- 摘要欄に「※」の記載がある場合は、※を記載した取引について



3月分 事務所FAX使用料

按分率	2分の1	按分後金額	112円
-----	------	-------	------

※ 領収書は重ならないように貼付すること。なお、領収書が大きい場合は、記入欄を一つにまとめたり、別添とすることも可能である。

※ 「整理番号」欄には出納簿の該当する整理番号を記載し、「経費項目」欄には該当する経費項目に○を記載すること。

※ 按分した場合は、按分率欄及び按分後金額欄に記載すること。

領収書整理票

(議員名: 岩村進次)

整理番号	41	経費項目	調査研究費	研修費	広報広聴費	要請陳情等活動費	会議費	資料作成費	資料購入費	事務所費	事務費	人件費
									○			



領収書

区域006 全戸0223 お問合せNo 00491

お名前 **岩村 進次 様**

神山2-3-23

昭和ビル1F

30年 3月分 振替

銘	柄	部数	本体	消費税	合計	◇左記の通り領収しました
1	読売新聞統合版	1	2,864	229	3,093	
2						
3						
合計			3,093 円			領収日 年 月 日

H30.3.27

購読料はお手軽クレジット決済、
又は自動振替で!!

(株)読売新聞一宮西部専売店 TEL 0586-43-0046
愛知県一宮市花池2-12-23



※裏面もあわせて内容を十分お読みください。

按分率	按分後金額

整理番号		経費項目	調査研究費	研修費	広報広聴費	要請陳情等活動費	会議費	資料作成費	資料購入費	事務所費	事務費	人件費

5	D30- 3-27	4,037 DF・アサヒコップ
6		
7		

按分率	按分後金額

- ※ 領収書は重ならないように貼付すること。なお、領収書が大きい場合は、記入欄を一つにまとめたり、別添とすることも可能である。
- ※ 「整理番号」欄には出納簿の該当する整理番号を記載し、「経費項目」欄には該当する経費項目に○を記載すること。
- ※ 按分した場合は、按分率欄及び按分後金額欄に記載すること。

領収書整理票

(議員名:岩村進次)

整理番号	41	経費項目	調査研究費	研修費	広報広聴費	要請陳情等活動費	会議費	資料作成費	資料購入費	事務所費	事務費	人件費
										○		

お問合せNo. 証券No. 3
130-002435

領収証

30年 03月分

岩村進次 様

銘柄	部数	税込金額	備考
毎日新聞セット	1	4,037 (内税 299)	
H30.3.27			

税込合計金額	
¥4,037	
本体合計 ¥3,738	
消費税計 ¥299	

毎度ご購入有難うございます。
上記の金額には消費税が含まれています。



毎日新聞一宮西部専売店

篠原 武男

大和町馬引字古宮 毎日新聞

TEL 0586-44-8668 取印

◎御注意、領取印無きは無効です。

按分率	按分後金額

整理番号		経費項目	調査研究費	研修費	広報広聴費	要請陳情等活動費	会議費	資料作成費	資料購入費	事務所費	事務費	人件費

領収証

昭和ビル

1 F

2018年 3月分

お問合せNo. 12688

(64) 87.00集金

岩村進次 様

銘柄名	部数	金額	備考
中日新聞	1	4,037	
日本経済新聞	1	4,900	
H30.3.27			

合計金額
8,937

毎度ご購入有難うございます。
上記の消費税を含む金額を正に領収致しました。

中日新聞一宮西部専売店
株式会社シーエー
一宮市花池4丁目18番19号
TEL 0586-45-6498

按分率	按分後金額
2分の1	10,052円

※ 領収書は重ならないように貼付すること。なお、領収書が大きい場合は、記入欄を一つにまとめたり、別添とすることも可能である。

※ 「整理番号」欄には出納簿の該当する整理番号を記載し、「経費項目」欄には該当する経費項目に○を記載すること。

※ 按分した場合は、按分率欄及び按分後金額欄に記載すること。

領収書整理票

(議員名: 岩村進次)

整理番号	42	経費項目	調査研究費	研修費	広報広聴費	要請陳情等活動費	会議費	資料作成費	資料購入費	事務所費	事務費	人件費
											○	

ご利用明細

このご利用明細は、お持ち帰りください

年	月	日	お取扱店	123	0061	銀行番号	口座店	口座番号
30	03	29	0301					
*** **							お取引	お取引金額
*** **							お振り込み	¥63720*
税込手数料			¥432*	おつり		¥6000*	時刻	差引現在残高
お振込先					1000			
トヨタ カローラ ナゴヤ (カ) 様 ご依頼人 イワラシシ 様 0586434311 印紙税								

三菱東京UFJ銀行をご利用いただきありがとうございます。



3月分政務活動用のリース車賃料

按分率	5分の3	按分後金額	38,232円
-----	------	-------	---------

整理番号	経費項目	調査研究費	研修費	広報広聴費	要請陳情等活動費	会議費	資料作成費	資料購入費	事務所費	事務費	人件費

按分率	按分後金額
-----	-------

- ※ 領収書は重ならないように貼付すること。なお、領収書が大きい場合は、記入欄を一つにまとめたり、別添とすることも可能である。
- ※ 「整理番号」欄には出納簿の該当する整理番号を記載し、「経費項目」欄には該当する経費項目に○を記載すること。
- ※ 按分した場合は、按分率欄及び按分後金額欄に記載すること。

領収書整理票

(議員名: 岩村進次)

整理番号	43	経費項目	調査研究費	研修費	広報広聴費	要請陳情等活動費	会議費	資料作成費	資料購入費	事務所費	事務費	人件費
										○		

領 収 書

平成 30年 3月 29日

岩村 進次 殿

金額	¥165,086
----	----------

但し; 昭和ビル1F H30年 4月分家賃・共益費として

契約金額	
前月迄受領額	
当月受領額	
残 額	

昭 和 会 社

一宮 番2

TE 111

FA 1335

経 理 印	
取 扱 者	

金額訂正及び取扱者印なきものは無効です。

按分率	2分の1	按分後金額	82,543円
-----	------	-------	---------

- ※ 領収書は重ならないように貼付すること。なお、領収書が大きい場合は、記入欄を一つにまとめたり、別添とすることも可能である。
- ※ 「整理番号」欄には出納簿の該当する整理番号を記載し、「経費項目」欄には該当する経費項目に○を記載すること。
- ※ 按分した場合は、按分率欄及び按分後金額欄に記載すること。

領収書整理票

(議員名: 岩村進次)

整理番号	44	経費項目	調査研究費	研修費	広報広聴費	要請陳情等活動費	会議費	資料作成費	資料購入費	事務所費	事務費	人件費
										○		

ご利用明細

年	月	日	お取引店	銀行番号	口座店	口座番号
30	03	29	0301 123 0055			
*** **						お取引金額
*** **						お振り込み
*** **						¥12960*
*** **						差引現在残高
*** **						0951
*** **						時刻
*** **						差引現在残高

枕込手数料 ¥452* おつり ¥608*

お振込先

カ)サ)パ)ス様
ご依頼人 イワムラシ)様

0586434311

三菱東京UFJ銀行をご利用いただきありがとうございます。



3月分事務所来客用 駐車場リース代

按分率	2分の1	按分後金額	6,480円
-----	------	-------	--------

整理番号	45	経費項目	調査研究費	研修費	広報広聴費	要請陳情等活動費	会議費	資料作成費	資料購入費	事務所費	事務費	人件費
										○		

お客さま名 岩村進次 様
一宮市神山2-3-23
昭和ビル

納品日 30年03月29日 次回訪問日 04月12日

取引 (現金)

伝票 NO. 0009178554 / TEL: 0586-43-4311

納品・請求書
兼領収書
エス: 2914280 A木

ダスキン 荻原
ナカノメディアサービス 社
〒491-0363 一宮市荻原
TEL 0586-69-3798 FAX 0586-69-6345

2W GLH ニューエカ)ントマットLグレー 1836 1 1,836 1

3月分 事務所用玄関マットリース代

受領サイン

前回未収額

売上合計 1,836
内消費税 (136)
1,836

DUSKIN

1,836

按分率	2分の1	按分後金額	918円
-----	------	-------	------

- ※ 領収書は重ならないように貼付すること。なお、領収書が大きい場合は、記入欄を一つにまとめたり、別添とすることも可能である。
- ※ 「整理番号」欄には出納簿の該当する整理番号を記載し、「経費項目」欄には該当する経費項目に○を記載すること。
- ※ 按分した場合は、按分率欄及び按分後金額欄に記載すること。

支払い証明書

整理番号	支払年月日	政務活動費充当額	支払先	経費項目	経費内容	備考
5	H30.2.7	1155円		調査研究費	自宅～県庁までのガソリン代往復 連絡会出席の為	46.2K×25円

※ 「整理番号」については、出納簿の整理番号と一致させること。

※ 按分により政務活動費を充当した場合には、「備考」欄に、支払総額及び按分率を記載すること。

上記のとおり相違ないことを証明します。

平成30年 2月 7日

議員名



岩村 進次



給与支払簿

被雇用者氏名 XXXXXXXXXX



29年度

整理番号	月分	月給	支給額 (円)	うち 政務活動費充当分		受領日	氏名 (被雇用者署名)	印	備考
	4								
	5								
	6								
	賞与								夏季賞与
	7								
	8								
	9								
	10								
	11								
	賞与								冬季賞与
	12								
	1								
13	2	250.000	250.000	1/2	125.000	2/20	XXXXXXXXXX		
37	3	250.000	250.000	1/2	125.000	3/20	XXXXXXXXXX		
	合計	500.000	500.000	1/2	250.000				

給 与 支 払 簿

被雇用者氏名 XXXXXXXXXX

29年度

整理 番号	月分	月給	支給額 (円)	うち 政務活動費充 当分		受領 日	氏名 (被雇用者署名)	印	備考
				按分 率	充当額				
	4								
	5								
	6								
	7								
	8								
	9								
	10								
	11								
	12								
	1								
14	2	80,000	80,000	1/2	40,000	2/20	XXXXXXXXXX		
38	3	80,000	80,000	1/2	40,000	3/20	XXXXXXXXXX		
	合計	160,000	160,000	1/2	80,000				

給与支払簿

被雇用者氏名 XXXXXXXXXX



29年度

整理番号	月分	月給	支給額 (円)	うち 政務活動費充当分		受領日	氏名 (被雇用者署名)	印	備考
	4								
	5								
	6								
	賞与								夏季賞与
	7								
	8								
	9								
	10								
	11								
	賞与								冬季賞与
	12								
	1								
15	2	50,000	50,000	1/2	25,000	2/20	XXXXXXXXXX		
39	3	50,000	50,000	1/2	25,000	3/20	XXXXXXXXXX		
	合計	100,000	100,000	1/2	50,000				

給与支払簿

被雇用者氏名 XXXXXXXXXX

29年度

整理番号	月分	月給	支給額 (円)	うち 政務活動費充当分		受領日	氏名 (被雇用者署名)	印	備考
	4								
	5								
	6								
	賞与								夏季賞与
	7								
	8								
	9								
	10								
	11								
	賞与								冬季賞与
	12								
	1								
16	2	50,000	50,000	100%	50,000	2/20	XXXXXXXXXX		
40	3	50,000	50,000	100%	50,000	3/20	XXXXXXXXXX		
	合計	100,000	100,000		100,000				

政務活動費県外活動報告書

議員名 岩村 進次

番号	活 動 概 要		
1	日 程	平成 30年2月13日(火)～平成30年2月14日(水) 1泊 2日	
	訪問先及び所在地 (市区町村名まで記入)	2月13日 国土交通省大阪航空局福岡空港事務所(福岡県福岡市) 2月14日 (株)スターフライヤー(福岡県北九州市)	
	目的・内容・成果等 (具体的に記入)	2月13日 国土交通省大阪航空局福岡空港事務所空港長等から、福岡空港の現状について説明を聴取した 国土交通省九州地方整備局福岡空港整備推進室長等から、福岡空港滑走路増設事業について説明を聴取した 中部国際空港2本目滑走路 210m移設の2本目整備後、年間17.8万回が18.8万回 21.1万回と予想されるので1643億円必要となる 2月14日 (株)スターフライヤー代表取締役社長執行役員等から、(株)スターフライヤーの概要などについて説明を聴取した 中部国際空港を拠点にした海外路線開設などの魅力について調査した。	
	日 程	平成 年 月 日()～平成 年 月 日() 泊 日	
	訪問先及び所在地 (市区町村名まで記入)		
	目的・内容・成果等 (具体的に記入)		

政務活動費県外活動報告書

議員名 岩村 進次

番号	活 動 概 要		
2	日 程	平成 30年2月21日(水)	〇泊 1日
	訪問先及び 所在地 〔市区町村名 まで記入〕	官邸 (東京都千代田区永田町1-6-1)	
	目的・内容 ・成果等 (具体的に記入)	G20の閣僚会合 愛知県開催を要請 菅官房長官から要請を重く受けとめるとの返事を貰った	
	日 程	平成 年 月 日()~平成 年 月 日()	泊 日
	訪問先及び 所在地 〔市区町村名 まで記入〕		
	目的・内容 ・成果等 (具体的に記入)		

賃借事務所概要報告書

議員名

岩村 進次

所在地等	所在地	一宮市神山2丁目3番23号 昭和ビル1階
	電話番号	0586-43-4311
	延べ床面積	84.24 m ²
事務所の貸主	住所	一宮市神山2丁目3番23号
	氏名	昭和建設株式会社
契約日	21年 11月 1日	
賃料	月額	165,086 円