様式第５（その２）（第４条関係）

平成２９年５月１日

愛知県議会議長　　鈴　木　孝　昌　　殿

氏名　　石　井　　拓　印

（所属会派名　自民党愛知県議員団）

平成２８年度政務活動費収支報告書について（提出）

愛知県議会における政務活動費の交付に関する条例第９条第１項（第３項）に基づき、別紙のとおり平成２８年度政務活動費収支報告書を提出します。

愛知県議会事務局
29.5.-1
29局総第73号

備考　用紙の大きさは、日本工業規格Ａ４とする。

別紙

平成28年度政務活動費収支報告書

氏名 石 井　 拓

1 収 入

政務活動費　　5,900,005 円

2 支 出

（単位:円）

経　　費	支　出　額	摘　　要
調査研究費	587,916	交通費・会費・研修参加費等
研　修　費	16,880	交通費等
広報広聴費	0	
要請陳情等活動費	13,160	交通費等
会　議　費	66,990	交通費・会費・研修参加費等
資料作成費	0	
資料購入費	46,107	新聞購読料
事務所費	1,479,614	事務所費・水道光熱費等
事　務　費	107,338	事務用品費・通信費・備品購入費・等
人　件　費	3,582,000	政務調査費補助職員給料・手当等
合　　計	5,900,005	

3 残 余　　0 円

備考 1　用紙の大きさは、日本工業規格A4とする。

2　摘要の欄には、主たる支出の内訳を記載すること。なお、当該欄が不足する場合には、別葉とすること。

様式3－(2)

領収書整理票

NHK 受信料 4月～5月

(議員名:石井　拓)

整理番号	10	経費項目	調査研究費	研修費	広報広聴費	要請陳情等活動費	会議費	資料作成費	資料購入費	事務所費	事務費	人件費
											○	

NHK 放送受信料領収証

石井　拓　様

お客様番号 [redacted]　振替日　平成28年　4月26日

4/26

¥2,520

領収金額(消費税を含みます)	お支払期間
2,520　円	平成28年　4月 ～ 平成28年　5月
	件数　地上契約　1

取扱金融機関	次回振替予定日
口座番号等の表示を希望されるお客様はご連絡ください	平成28年　6月27日

上記放送受信料を口座振替により領収いたしました。

日本放送協会 [redacted]

NHKホームページ

パソコン　http://nhk.jp

携帯　メニュー▶TV▶NHK ……>

お問い合わせ先（電話番号のかけ間違いのないようご注意ください。）

受信料関係のお問い合わせ　0570－077－077

転居等のお届け(フリーダイヤル)　0120－151515

放送番組についてのご照会　052－952－7111

転居や衛星契約への変更のお届けはインターネットをぜひご利用ください。
http://nhk.jp/jushinryo（24時間いつでも簡単に手続きできます。）

IP電話等をご使用の方で、フリーダイヤル等ご利用いただけない場合は、
050－3786－5003をご利用ください。

受信料のお支払いありがとうございました。

按分率	100%	按分後金額	2,520

※ 領収書は重ならないように貼付すること。なお、領収書が大きい場合は、記入欄を一つにまとめたり、別添とすることも可能である。

※ 「整理番号」欄には出納簿の該当する整理番号を記載し、「経費項目」欄には該当する経費項目に○を記載すること。

※ 按分した場合は、按分率欄及び按分後金額欄に記載すること。

様式3－(2)

領収書整理票

内外情勢調査会費

(議員名:石 井 拓

整理番号	11	経費項目	調査研究費	研修費	広報広聴費	要請陳情等活動費	会議費	資料作成費	資料購入費	事務所費	事務費	人件費
			○									

領収証

愛知県議会
議員 石井 拓 様

領収日	平成 年 月 日
領収番号	6531881

領収金額 194,400 円
(消費税等 14,400 円を含む)

期 間 平成 28 年 4 月 ～平成 29 年 3 月

当会は一般法人(非営利型)につき、収入印紙は貼り付けいたしません。

種類	[配信先]	数量	月 額	月数	領収金額
会費		1	15,000 (消費税	12	180,000 14,400)

払込金受入票(振込依頼書)

各票の記載事項に間違いのないことをお確かめください。

口座記号番号	[redacted]
加入者名	一般社団法人 内外情勢調査会
金額	※ 千 百 十 万 千 百 十 円 1 9 4 4 0 0
振込先	[redacted]
ご依頼人	おところ・おなまえ ※ 〒447-0877 愛知県碧南市安町4－88 愛知県議会 議員 石井 拓
料金	
備考	
日附印	

振替払込請求書兼受領証〔振込金(兼手数料)受領書〕

この受領証は、大切に保管してください。切り取らないでお出しください。

口座記号番号	[redacted]
加入者名	一般社団法人 内外情勢調査会
金額	※ 千 百 十 万 千 百 十 円 1 9 4 4 0 0
振込先	[redacted]
ご依頼人	おなまえ ※ 〒447-0877 愛知県碧南市安町4－88 愛知県議会 議員 石井 拓 様
料金	(消費税込み) 円
備考	
日附印	碧南城山 28.4.27 21782 [redacted]

(ゆうちょ銀行)

口政・地方自治・経済等分野が情報提供され
その課題について意見交換
毎月1回 定期的に開催
平成28年4月～平成29年3月 12ヶ月分

[redacted]

按分率	100%	按分後金額	194,400

※ 領収書は重ならないように貼付すること。なお、領収書が大きい場合は、記入欄を一つにまとめたり、別添とすることも可能である。

※「整理番号」欄には出納簿の該当する整理番号を記載し、「経費項目」欄には該当する経費項目に○を記載すること。

※ 按分した場合は、按分率欄及び按分後金額欄に記載すること。

様式3－(2)

領収書整理票

事務所家賃 4月分

(議員名:石 井 拓

整理番号	13	経費項目	調査研究費	研修費	広報広聴費	要請陳情等活動費	会議費	資料作成費	資料購入費	事務所費	事務費	人件費
										○		

お振込日(和暦) 28年4月28日 4/28

~~振込金受取書~~・振込受付

兼手数料受

お振込先	[redacted] 銀行	[redacted] 支店 出張所	
預金科目	[redacted] 普通 当座 貯蓄 その他	口座番号	[redacted]
金額	金額の先頭には¥マークをご記入ください。 ¥108000 円 (百万 千)		
お受取人 おなまえ カタカナ	マルゲンビル(カ)		
漢字	丸源ビル(株) 様		
ご依頼人 おなまえ カタカナ	イシイタク		
漢字	石井 拓 様		
おところ 連絡先 お電話番号	(0566) 41－0870 (日中に連絡可能なお電話番号をご記入ください。)		

¥108.000.－

消費税込手数料 324

お知らせ
- 振込金受入区分がAのときは、本書を「振込金受取書(兼手数料受取書)」として取り扱わせていただきます。
- 振込金受入区分がBのときは、本書を「振込受付書(兼手数料受取書)」として取り扱わせていただきます。

振込金受入区分
- A □ 現金・小切手
- 預金払戻請求書(払戻口座と振込依頼人名義が異なる)による振替
- 預金払戻請求書(払戻口座と振込依頼人名義が同一)による振替
- B ☑ 預金口座振替依頼書にもとづく口座振替
- 振込資金の受取書を別途交付

ご注意
- 振込依頼書に記載相違等の不備があった場合には、照会等のためにお振込が遅延することがあります。
- やむを得ない事由による通信機器・回線の障害等によってお振込が遅延することがありますのでご了承ください。
- お振込の訂正や組戻しには、別途所定の手続き・手数料が必要です。

ご利用いただきましてありがとう[redacted]た。

株式会社 十六銀行 碧南[redacted]

収入印紙 (第17号の1文書) 振込金＋手数料 5万円以上課税

十六銀行

3/3 緑色

按分率	100%	按分後金額	108.000

※ 領収書は重ならないように貼付すること。なお、領収書が大きい場合は、記入欄を一つにまとめたり、別添とすることも可能である。

※「整理番号」欄には出納簿の該当する整理番号を記載し、「経費項目」欄には該当する経費項目に○を記載すること。

※ 按分した場合は、按分率欄及び按分後金額欄に記載すること。

様式3－(2)

領収書整理票

上下水道使用料 4件分

(議員名:石 井　拓)

整理番号	16	経費項目	調査研究費	研修費	広報広聴費	要請陳情等活動費	会議費	資料作成費	資料購入費	事務所費	事務費	人件費
										○		

普通預金 ⑥

[redacted]

28-05-02 (水道) : *3,109 ﾍｷﾅﾝｼｽｲﾄﾞｳﾄｳ

[redacted]

5/2

¥3,109

447－0877

栄町4丁目82　丸源ビル101号

石井 拓 様

13 028B00782

使用水量等のお知らせ

お客様番号	口径	メーター番号	用途
[redacted]	13mm	[redacted]	専用栓

給水装置設置場所

栄町4丁目82　丸源ビル101号

平成 28年　4月分

使用期間

平成28年 2月 2日 ～ 平成28年 4月 3日

今回使用量

今回指針 A	638 ㎥
前回指針 B	626 ㎥
旧メーター水量 C	****** ㎥
井戸等 D	****** ㎥
水道使用水量 (A-B)+C	12 ㎥
下水道排出量 (A-B)+C+D	12 ㎥

今回使用料

水道料金	1,749 円
下水道使用料	1,360 円
合計金額	3,109 円

(税込)

検針日：平成28年 4月 3日

検針員：[redacted]

碧南市水道事業

〒447-8601 愛知県碧南市松本町28番地

電話 0566-41-3311 内線 471、472

按分率	100%	按分後金額	3,109

※ 領収書は重ならないように貼付すること。なお、領収書が大きい場合は、記入欄を一つにまとめたり、別添とすることも可能である。

※ 「整理番号」欄には出納簿の該当する整理番号を記載し、「経費項目」欄には該当する経費項目に○を記載すること。

※ 按分した場合は、按分率欄及び按分後金額欄に記載すること。

様式3－(2)

領収書整理票

電話代 4月分

(議員名:石 井 拓

整理番号	20	経費項目	調査研究費	研修費	広報広聴費	要請諒情等活動費	会議費	資料作成費	資料購入費	事務所費	事務費	人件費
											○	

請求書（西日本ご利用分）

447－0877
碧南市栄町4丁目82

丸源ビル 1階 石井拓事務所
石井 拓 様

郵便区内特別

01671

016042101046072880

NTTファイナンス [redacted]

NTTファイナンス株式会社
〒105-6791 港区芝浦1－2－1

発行年月日 2016年 4月17日発行
発行会社 NTTファイナンス株式会社
料金センター
お問合せ先 0800－3335550（無料）
【還付先】
〒812 博多区大井1丁目 日本郵便㈱
－0001 博多北郵便局 私書箱1003号
社用コード M20021111005 01671 01671 00 E
61 000000 1 0 16040301E

NTTファイナンスをご利用いただきまして誠にありがとうございます。
上に記載の料金をご請求させていただきますので、お支払期限までに裏面に記載されている場所でお支払いをお願いします。 （ 1／ 3ページ）

お客様ご請求番号 (BILLING NUMBER) お客様番号 (CUSTOMER NUMBER)	請求年月 (MONTH OF ISSUE)	ご請求金額 (TOTAL AMOUNT)	お支払期限 (DUE DATE)
00－4032－7795 [redacted]	2016年 4月ご請求分	8，285円	2016年 5月 2日（月）

お 知 ら せ

【NTTファイナンスからのお知らせ】

＊＊＊ NTTグループ各社ご請求金額 ＊＊＊

NTT西日本分ご請求額	7，313円
NTTファイナンス分ご請求額	972円
（合計）	8，285円 詳細については、「ご請求内訳」をご覧ください。

＊＊＊ NTTファイナンスからのお知らせ ＊＊＊
請求書（払込取扱票）表記の口座記号番号は、お客様振込用の口座番号ではございませんのでご注意願います。
なお、料金の支払いについては、払込取扱票の裏面に記載しております弊社指定の「お支払方法」でお支払いください。

料金のお支払は、便利な「口座振替」又は「クレジット」
お支払方法の変更はNTT西日本HPが便利です。→

電話料金等払込受領証
西日本ご利用分
ご請求先氏名 石井 拓 様
お客様番号 [redacted]
2016年 4月ご請求分
金額(円) ¥8,285-
受取人 NTTファイナンス株式 [redacted]
お問合せ先（無料） 0800-3335550
領収日附印 出納 28.5.11 十六・碧南 ③
収入手数 貼付欄
(金融機関・CVS用)→お客様

ATMまたはゆうちょ銀行・郵便局でお支払いの場合は、左側2枚をお出しください。上記以外でお支払いの場合は切り取らないでください。

↓下の部分を切り取り、当社指定のコンビニエンスストア、金融機関、ゆうちょ銀行・郵便局、ドコモショップへ払い込みをお願いいたします。
Cut off the slip below and use it when paying the charges at one of our designated convenience stores, a financial institution, a post office, a docomo shop.

按分率	100%	按分後金額	8,285

※ 領収書は重ならないように貼付すること。なお、領収書が大きい場合は、記入欄を一つにまとめたり、別添とすることも可能である。
※ 「整理番号」欄には出納簿の該当する整理番号を記載し、「経費項目」欄には該当する経費項目に○を記載すること。
※ 按分した場合は、按分率欄及び按分後金額欄に記載すること。

様式3－(2)

領収書整理票

電気代 5月分

(議員名:石 井 拓

整理番号	26	経費項目	調査研究費	研修費	広報広聴費	要請陳情等活動費	会議費	資料作成費	資料購入費	事務所費	事務費	人件費
										○		

毎度お引立ていただきありがとうございます。

電気ご使用量のお知らせ

石井 拓 様

平成28年6月分	検針月日 6月 6日 ご使用期間 5月 9日～ 6月 5日 ご使用日数 28日間
ご使用量	392kWh

内 訳

(計器番号) (874)

当月指示数	3393
前月指示数	3001
差 引	392

お客さま番号	日程
[redacted]	04

供給地点特定番号

04062465040317020000000

ご契約種別 従量電灯 B

ご契約容量 60A

※ご契約の変更等で、実際のご請求金額と異なる場合がございます。

ご請求予定額(概算) 10,387円

消費税等相当額(再掲) 764円

(振替予定日 6月 15日)

内訳		
基本料金		1,684円80銭
電力量料金	1段料金	2,481円60銭
	2段料金	4,514円40銭
	3段料金	2,573円24銭
	燃料費調整額	-1,767円92銭
口振初回引落とし割引額		-54円00銭
再エネ発電促進賦課金		882円
延滞利息額		73円

前月分電気料金のお知らせ

石井 拓 様

お客さま番号	日程
[redacted]	04

平成28年 5月分

(ご使用期間 4月 6日～ 5月 8日)

ご使用量 472kWh

電気料金 12,660円

消費税等相当額(再掲) 937円

5/18

◎本票は領収証ではありませんので、お支払い状況にかかわらず発行しております。

中部電力株式会社 碧南サービスステーション

※本票により集金することはありません。

普通預金 6

年月日	摘要	お支払金額	お預り金額	差引残高
[redacted]				
28-05-18	電気	*12,660	5月分	

[redacted]

按分率	100%	按分後金額	12,660

※ 領収書は重ならないように貼付すること。なお、領収書が大きい場合は、記入欄を一つにまとめたり、別添とすることも可能である。

※ 「整理番号」欄には出納簿の該当する整理番号を記載し、「経費項目」欄には該当する経費項目に○を記載すること。

※ 按分した場合は、按分率欄及び按分後金額欄に記載すること。

様式3－(2)

領収書整理票

(議員名:石　井　　拓)

整理番号	33	経費項目	調査研究費	研修費	広報広聴費	要請陳情等活動費	会議費	資料作成費	資料購入費	事務所費	事務費	人件費
			○									

平成28年4月27日

愛知県議会議員

領　収　書

石井　拓　様

金３０００円也

「教育を良くする西三河議員の会」の会費として、上記金額を正に領収しました。

「教育を良くする西三河議員の会」事務局
会計 [redacted]
電話/FAX：[redacted]6-23-8590

教科書採択に関する情報収集、
平成28年4月～平成29年3月まで

切り取り線

按分率	100%	按分後金額	3,000

※ 領収書は重ならないように貼付すること。なお、領収書が大きい場合は、記入欄を一つにまとめたり、別添とすることも可能である。
※ 「整理番号」欄には出納簿の該当する整理番号を記載し、「経費項目」欄には該当する経費項目に○を記載すること。
※ 按分した場合は、按分率欄及び按分後金額欄に記載すること。

様式3－(2)

領収書整理票

教科書購入

(議員名:石 井　拓

整理番号	34	経費項目	調査研究費	研修費	広報広聴費	要請陳情等活動費	会議費	資料作成費	資料購入費	事務所費	事務費	人件費
									○			

平成28年 5月27日

領　収　書

愛知県議会議員
石井 拓　様

金　　１０００円也
中学校用教科書

自由社市販本歴史教科書の代金として、上記金額を正に領収しました。

「教育を良くする西三河議員の会」事務局 会計
[redacted]
電話/FAX：0566-23-8590

按分率	100%	按分後金額	1,000

※ 領収書は重ならないように貼付すること。なお、領収書が大きい場合は、記入欄を一つにまとめたり、別添とすることも可能である。
※ 「整理番号」欄には出納簿の該当する整理番号を記載し、「経費項目」欄には該当する経費項目に○を記載すること。
※ 按分した場合は、按分率欄及び按分後金額欄に記載すること。

様式3－(2)

領収書整理票

教科書購入

(議員名:石 井 拓)

整理番号	35	経費項目	調査研究費	研修費	広報広聴費	要望陳情等活動費	会議費	資料作成費	資料購入費	事務所費	事務費	人件費
			○						○			

平成28年5月27日

領 収 書

愛知県議会議員
石井拓 様

金 ７００円也

碧南市の公立中学校が使用している教科書

東京書籍版歴史教科書の代金として、上記金額を正に領収しました。

「教育を良くする西三河議員の会」事務局
会計 [redacted]
電話/FAX：0566-23-8590

按分率	100%	按分後金額	700

※ 領収書は重ならないように貼付すること。なお、領収書が大きい場合は、記入欄を一つにまとめたり、別添とすることも可能である。
※ 「整理番号」欄には出納簿の該当する整理番号を記載し、「経費項目」欄には該当する経費項目に○を記載すること。
※ 按分した場合は、按分率欄及び按分後金額欄に記載すること。

様式3－(2)

領収書整理票

事務所家賃5月分

(議員名:石 井 拓

整理番号	36	経費項目	調査研究費	研修費	広報広聴費	要請陳情等活動費	会議費	資料作成費	資料購入費	事務所費	事務費	人件費
										○		

お振込日(和暦) 28年 5月 30日

~~振込金受取書~~・振込受付書

兼 手数料受取書

お振込先 [redacted] 銀行 [redacted] 支店 出張所

預金科目 [redacted] 普通 当座 貯蓄 その他 口座番号 [redacted]

金額 金額の先頭には¥マークをご記入ください。 ＿＿＿＿ 108000 円 百万 千

お受取人 おなまえ カタカナ マルゲンビル(カ)

漢字 丸源ビル(株) 様

ご依頼人 おなまえ カタカナ イシイタク

漢字 石井 拓 様

おところ 連絡先 お電話番号 (0566) 41 - 0870 (日中に連絡可能なお電話番号をご記入ください。)

¥108.000.-

消費税込手数料 324

お知らせ
- 振込金受入区分がAのときは、本書を「振込金受取書(兼手数料受取書)」として取り扱わせていただきます。
- 振込金受入区分がBのときは、本書を「振込受付書(兼手数料受取書)」として取り扱わせていただきます。

振込金受入区分
- A □ 現金・小切手
  - 預金払戻請求書(払戻口座と振込依頼人名義が異なる)による振替
  - 預金払戻請求書(払戻口座と振込依頼人名義が同一)による振替
- B □ 預金口座振替依頼書にもとづく口座振替
  - 振込資金の受取書を別途交付

ご注意
- 振込依頼書に記載相違等の不備があった場合には、照会等のためにお振込が遅延することがあります。
- やむを得ない事由による通信機器・回線の障害等によってお振込が遅延することがありますのでご了承ください。
- お振込の訂正や組戻しには、別途所定の手続き・手数料が必要です。

ご利用いただきましてありがとうございま[redacted]

株式会社 十六銀行 碧南支[redacted]

収入印紙 (第17号の1文書) 振込金4千円 数料 5万円以上 課税

3/3 緑色

十六銀行

按分率	100%	按分後金額	108.000

※ 領収書は重ならないように貼付すること。なお、領収書が大きい場合は、記入欄を一つにまとめたり、別添とすることも可能である。

※ 「整理番号」欄には出納簿の該当する整理番号を記載し、「経費項目」欄には該当する経費項目に○を記載すること。

※ 按分した場合は、按分率欄及び按分後金額欄に記載すること。

様式3－(2)

領収書整理票

新聞代 4月分

(議員名:石 井 拓

整理番号	39	経費項目	調査研究費	研修費	広報広聴費	要請陳情等活動費	会議費	資料作成費	資料購入費	事務所費	事務費	人件費
									0			

5/30

領 収 証

栄 町四丁目 82
丸源ビル 101

2016年 4月分
お問合せNo. 1172
(9) 216.00集金

石井拓事務所 様

銘柄名	部数	金額	備考
中日新聞	1	4,037	

合計金額 4,037円

上記の金額正に領収しました。
(領収金額には、消費税が含まれております。)

ご購読誠にありがとうございます。

中日新聞碧南中央事売所
(有)中日碧南中央販売
碧南市天王町5
TEL 0566-42-9883
FAX 0566-48-5150

領収 中日新聞

立琴 スミ

按分率	100%	按分後金額	4,037

※ 領収書は重ならないように貼付すること。なお、領収書が大きい場合は、記入欄を一つにまとめたり、別添とすることも可能である。

※ 「整理番号」欄には出納簿の該当する整理番号を記載し、「経費項目」欄には該当する経費項目に○を記載すること。

※ 按分した場合は、按分率欄及び按分後金額欄に記載すること。

様式3－(2)

領収書整理票

電気代 4月分

(議員名:石井　拓)

整理番号	40	経費項目	調査研究費	研修費	広報広聴費	要請陳情 懇談費	会議費	資料作成費	資料購入費	事務所費	事務費	人件費
										○		

[お客さま控え]　毎度お引立ていただき ありがとうございます。

電気ご使用量のお知らせ

石井 拓 様

お客さま番号	日程
[redacted]	04

供給地点特定番号
04062465040317020000000

ご契約種別 従量電灯 B
ご契約容量 60A

平成28年 4月分
検針月日 4月 6日
ご使用期間 3月 4日~ 4月 5日
ご使用日数 33日間

ご使用量 486kWh

内訳

(計器番号) (874)

当月指示数	2529
前月指示数	2043
差引	486

ご請求額 12,871円
消費税等相当額(再掲) 953円
(支払期日 5月 6日)

(内訳)

基本料金	1,684円80銭
電力量料金 1段料金	2,481円60銭
電力量料金 2段料金	4,514円40銭
電力量料金 3段料金	5,202円42銭
燃料費調整額	-1,778円76銭
再エネ発電促進賦課金	767円

当月燃料費調整単価(税込) - 3円66銭/kWh
再エネ発電促進賦課金単価(税込) 1円58銭/kWh

5月分のご案内
検針月日 5月 9日
ご使用期間 4月 6日~ 5月 8日
燃料費調整単価(税込) - 4円01銭/kWh

中部電力株式会社 碧南サービスステーション
TEL0120-985-624 (カスタマーセンターにて承ります。)
検針員 [redacted] 101

ゆうちょ銀行・郵便局でお支払いの場合は左側の2票だけをお出しください。

切り取らないで金融機関やコンビニエンスストアにお出しください。

振込金受領証

	金額
平成28年 4月分	12,871 円
ご使用期間 3月 4日~ 4月 5日	消費税等相当額(再掲) 953円
ご依頼人氏名 石井 拓 様	
お客さま番号 [redacted]	日程 04

お支払いが 5月 6日のお支払期日を過ぎた場合は延滞利息(年利10%)を、お支払いされた日以降の料金とあわせてご請求させていただきます。

この払込用紙は 5月26日までが有効期限でございます。有効期限を過ぎた場合のお支払いは中部電力の担当営業所にお問い合わせください。

中部電力株式会社 碧南サービスステーション
TEL0120-985-624
(カスタマーセンターにて承ります。)

※本証により集金することはありません。

(課税相当額 円)

出納 28.5.30 十六・碧南 ②

按分率 100% 按分後金額 12,871

※ 領収書は重ならないように貼付すること。なお、領収書が大きい場合は、記入欄を一つにまとめたり、別添とすることも可能である。
※ 「整理番号」欄には出納簿の該当する整理番号を記載し、「経費項目」欄には該当する経費項目に○を記載すること。
※ 按分した場合は、按分率欄及び按分後金額欄に記載すること。

様式3－(2)

領収書整理票

電話代5月

(議員名:石 井 拓

整理番号	41	経費項目	調査研究費	研修費	広報広聴費	要請陳情等活動費	会議費	資料作成費	資料購入費	事務所費	事務費	人件費
											○	

口座振替のご案内（西日本ご利用分）

447－0877
碧南市栄町4丁目82

丸源ビル 1階 石井拓事務所
石井 拓 様

郵便区内特別

NTTファイナンス [redacted]

NTTファイナンス株式会社
〒105-6791 港区芝浦1－2－1

普通預金 6

9月17	摘要	お支払金額	お預り金額	差引残高
[redacted]				
28-05-31	電話	*8,551	デンワリヨウ	
[redacted]				

016062103053122362

三項、NTTファイナンスをご利用いただきまして誠にありがとう
下記に記載の料金をご指定の口座から振替させていただきます。

お客様ご請求番号 (BILLING NUMBER) お客様番号 (CUSTOMER NUMBER)	請求 (MONTH
00－4032－7795 [redacted]	2016年

【NTTファイナンスからのお知らせ】－－－－
If the payment cannot be transferred on that date, interest on any unpaid balance

NTTファイナンス株式会社 電話料
RECEIPT OF TELECOMMUNICATION CHARG

お客様ご請求番号 (BILLING NUMBER) お客様番号 (CUSTOMER NUMBER)
－4032－7795 [redacted]

2016年 5月ご請求分

2016年 5月 31日振替

ご請求先氏名 (CUSTOMER NAME)
石井 拓 様

領収金額 (AMOUNT RECEIVED)	8,551円
金融機関名 BANK/POST OFFICE	＊＊＊＊＊＊＊＊＊＊＊＊＊
口座番号 ACCOUNT	＊＊＊

右記、ご利用料金を口座振替により領収いたしました。
The following amount was transferred from your account.

按分率	100%	按分後金額	8,551

※ 領収書は重ならないように貼付すること。なお、領収書が大きい場合は、記入欄を一つにまとめたり、別添とすることも可能である。
※ 「整理番号」欄には出納簿の該当する整理番号を記載し、「経費項目」欄には該当する経費項目に○を記載すること。
※ 按分した場合は、按分率欄及び按分後金額欄に記載すること。

様式3－(2)

領収書整理票

新聞代6月分

(議員名:石 井　拓

整理番号	43	経費項目	調査研究費	研修費	広報広聴費	要請陳情等活動費	会議費	資料作成費	資料購入費	事務所費	事務費	人件費
									○			

6/2

領収証

栄　町四丁目　82
丸源ビル　101

2016年 6月分
お問合せNo. 1172
(9) 216.00集金
(本体:¥3,738)
(消費税:¥299)

石井拓事務所 様

銘柄名	部数	金額	備考
中日新聞	1	4,037	

合計金額 4,037円

上記の金額正に領収しました。
(領収金額には、消費税が含まれております。)

ご購読誠にありがとうございます。

中日新聞碧南中央専売所
(有)中日碧南中央販売
碧南市天王町5-7
TEL 0566-42-0883
FAX 0566-48-5150

中日新聞 領収

按分率	100%	按分後金額	4037

※ 領収書は重ならないように貼付すること。なお、領収書が大きい場合は、記入欄を一つにまとめたり、別添とすることも可能である。
※ 「整理番号」欄には出納簿の該当する整理番号を記載し、「経費項目」欄には該当する経費項目に○を記載すること。
※ 按分した場合は、按分率欄及び按分後金額欄に記載すること。

様式3－(2)

領収書整理票

高速代

（議員名：石　井　　拓）

整理番号	46	経費項目	調査研究費	研修費	広報広聴費	要請陳情等活動費	会議費	資料作成費	資料購入費	事務所費	事務費	人件費
							○					

AMERICAN EXPRESS [redacted]

www.americanexpress.co.jp
カード発行者:
アメリカン・エキスプレス・インターナショナル，Inc
167-8001
東京都杉並区荻窪4-30-16
関東財務局長(11)第00405号

TEL:0120-941760
03-3220-6745

利用明細書送付者:
American Express International, Inc.
18th Floor, Cityplaza 4
12 Taikoo Wan Road
Taikoo Shing, Hong Kong

ご利用代金明細書

1/5　ページ

石井　拓　様

会員番号 ****-******[redacted]

明細書作成日 2016年5月22日

前回締め日金額	お支払いご入金・調整金額	新規ご利用金額（含利息）	今回締め日金額	今回ご請求額（円）
81,624	- 81,624	+ 52,105	= 52,105	52,105

今回締め日時点でのご利用残高の金額

お支払日
2016年6月10日

6/10　¥52,105

明細書作成対象期間　2016年4月23日から2016年5月22日まで

当月分のご請求額は決済日の前営業日までに口座にご用意下さい。

ご利用明細　　金額(円)

今月ご利用額　石井　拓　様

会員番号 ****-[redacted]

[redacted]

4月15日	ＥＴＣ 愛知県道路公社 ETC NO:XX-XXXX-XXXX-X[redacted]-X 入口Ｉ Ｃ：大高　：　知多半島道路 出口Ｉ Ｃ：東浦知多　：　知多半島道路	210	4/15
4月15日	ＥＴＣ 愛知県道路公社 ETC NO:XX-XXXX-XXXX-X[redacted]-X 入口Ｉ Ｃ：阿久比　：　知多半島道路 出口Ｉ Ｃ：大高　：　知多半島道路	310	¥2,060 No 7 会議費
4月15日	ＥＴＣ 名古屋高速道路公社 ETC NO:XX-XXXX-XXXX-X[redacted]-X 入口Ｉ Ｃ：丸の内　：　名古屋高速道路 出口Ｉ Ｃ：丸の内　：　名古屋高速道路	770	
4月15日	ＥＴＣ 名古屋高速道路公社 ETC NO:XX-XXXX-XXXX-X[redacted]-X 入口Ｉ Ｃ：星崎　：　名古屋高速道路 出口Ｉ Ｃ：星崎　：　名古屋高速道路	770	
4月25日	ＥＴＣ 超過切替 ETC NO:XX-XXXX-XXXX-X[redacted]-X 入口Ｉ Ｃ：星崎　：　名古屋高速道路 出口Ｉ Ｃ：星崎　：　名古屋高速道路	70	¥840 会議費 No. 9
4月25日	ＥＴＣ 名古屋高速道路公社 ETC NO:XX-XXXX-XXXX-X[redacted]-X 入口Ｉ Ｃ：丸の内　：　名古屋高速道路 出口Ｉ Ｃ：丸の内　：　名古屋高速道路	770	
[redacted]			計 2,900

普通預金　2

日付	摘要	お預り金額
[redacted]		
028- 6-10	52,105 アメリカンエキスプレス	

按分率	100%	按分後金額	2,900

※　領収書は重ならないように貼付すること。なお、領収書が大きい場合は、記入欄を一つにまとめたり、別添とすることも可能である。

※　「整理番号」欄には出納簿の該当する整理番号を記載し、「経費項目」欄には該当する経費項目に○を記載すること。

※　按分した場合は、按分率欄及び按分後金額欄に記載すること。

様式3－(2)

領収書整理票

電気代 6月分

(議員名:石 井 拓

整理番号	47	経費項目	調査研究費	研修費	広報広聴費	要請陳情等活動費	会議費	資料作成費	資料購入費	事務所費	事務費	人件費
										○		

毎度お引立ていただきありがとうございます。

電気ご使用量のお知らせ

石井 拓 様

お客さま番号	日程
[redacted]	04

供給地点特定番号
0406246504031702000000

平成28年 7月分
検針月日 7月 6日
ご使用期間 6月 6日～ 7月 5日
ご使用日数 30日間

ご契約種別 従量電灯 B
ご契約容量 60A

※ご契約の変更等で、実際のご請求金額と異なる場合がございます。

ご使用量	610kWh

ご請求予定額(概算)	15,668円
消費税等相当額(再掲)	1,160円

(振替予定日 7月 15日)

内訳

基本料金	1,684円80銭
電力量料金 1段料金	2,481円60銭
電力量料金 2段料金	4,514円40銭
電力量料金 3段料金	8,670円70銭
燃料費調整額	-3,001円20銭
口振初回引落とし割引額	-54円00銭
再エネ発電促進賦課金	1,372円

内訳

(計器番号) (874)

当月指示数	4003
前月指示数	3393
差引	610

前月分電気料金のお知らせ

石井 拓 様

お客さま番号	日程
[redacted]	04

平成28年 6月分
(ご使用期間 5月 9日～ 6月 5日)

ご使用量	392kWh
電気料金	10,387円
消費税等相当額(再掲)	764円

本票は領収証ではありませんので、お支払い状況にかかわらず発行しております。

[redacted]部電力株式会社 刈谷営業所
※本票により集金することはありません。

普通預金 6

年月日	摘要	お支払金額	お預り金額	差引残高
[redacted]				
19 28-06-15	電気	*10,387		
[redacted]				

6/15

10,387

按分率	100%	按分後金額	10,387

※ 領収書は重ならないように貼付すること。なお、領収書が大きい場合は、記入欄を一つにまとめたり、別添とすることも可能であ

※ 「整理番号」欄には出納簿の該当する整理番号を記載し、「経費項目」欄には該当する経費項目に○を記載すること。

※ 按分した場合は、按分率欄及び按分後金額欄に記載すること。

様式3－(2)

領収書整理票

NHK受信料 6月～7月

(議員名:石 井　拓)

整理番号	51	経費項目	調査研究費	研修費	広報広聴費	要請陳情等活動費	会議費	資料作成費	資料購入費	事務所費	事務費	人件費
											0	

NHK 放送受信料領収証

石井 拓 様

お客様番号 [redacted]　振替日 平成28年 6月27日

領収金額（消費税を含みます）	お支払期間
2,520 円	平成28年 6月 ～ 平成28年 7月
	件数
	地上契約 1

取扱金融機関		次回振替予定日
口座番号等の表示を希望されるお客様はご連絡ください		平成28年 8月26日

上記放送受信料を口座振替により領収いたしました。

日本放送協会 [redacted]

NHKホームページ

パソコン　http://nhk.jp

携帯　メニュー▶TV▶NHK ……>

お問い合わせ先（電話番号のかけ間違いのないようご注意ください。）

受信料関係のお問い合わせ　0570－077－077

転居等のお届け(フリーダイヤル)　0120－151515

放送番組についてのご照会　052－952－7111

転居や衛星契約への変更のお届けはインターネットをぜひご利用ください。
http://nhk.jp/jushinryo（24時間いつでも簡単に手続きできます。）

IP電話等をご使用の方で、フリーダイヤル等ご利用いただけない場合は、
050－3786－5003をご利用ください。

受信料のお支払いありがとうございました。

按分率	100%	按分後金額	2,520

※ 領収書は重ならないように貼付すること。なお、領収書が大きい場合は、記入欄を一つにまとめたり、別添とすることも可能である。

※「整理番号」欄には出納簿の該当する整理番号を記載し、「経費項目」欄には該当する経費項目に○を記載すること。

※ 按分した場合は、按分率欄及び按分後金額欄に記載すること。

様式3－(2)

領収書整理票

事務所家賃 6月分

(議員名:石 井 拓

整理番号	52	経費項目	調査研究費	研修費	広報広聴費	要請陳情等活動費	会議費	資料作成費	資料購入費	事務所費	事務費	人件費
										○		

お振込日(和暦) 28年 6月 29日

6/29

~~振込金受取書~~・振込受付書

兼 手数料受取書

お振込先 [redacted] 銀行 [redacted] 支店 出張所

預金科目 [redacted] 1.普通 2.当座 4.貯蓄 9.その他 口座番号 [redacted]

金額 金額の先頭には¥マークをご記入ください。 ＿＿＿＿ 108000 円 (百万 千)

お受取人 おなまえ カタカナ マルゲンビル(カ)

漢字 丸源ビル(株) 様

ご依頼人 おなまえ カタカナ イシイ タク

漢字 石井拓 様

おところ 連絡先 お電話番号 (0566) 41－0870 (日中に連絡可能なお電話番号をご記入ください。)

¥108,000.－

消費税込手数料 3/4

お知らせ
- 振込金受入区分がAのときは、本書を「振込金受取書(兼手数料受取書)」として取り扱わせていただきます。
- 振込金受入区分がBのときは、本書を「振込受付書(兼手数料受取書)」として取り扱わせていただきます。

振込金受入区分
- A □ 現金・小切手
  - 預金払戻請求書(払戻口座と振込依頼人名義が異なる)による振替
  - 預金払戻請求書(払戻口座と振込依頼人名義が同一)による振替
- B ☑ 預金口座振替依頼書にもとづく口座振替
  - 振込資金の受取書を別途受付

ご注意
- 振込依頼書に記載相違等の不備があった場合には、照会等のためにお振込が遅延することがあります。
- やむを得ない事由による通信機器・回線の障害等によってお振込が遅延することがありますのでご了承ください。
- お振込の訂正や組戻しには、別途所定の手続き・手数料が必要です。

ご利用いただきましてありがとうございました [redacted] 収入印紙

株式会社十六銀行 碧南支店 [redacted]

十六銀行 3/3 緑色

按分率	100%	按分後金額	108,000

※ 領収書は重ならないように貼付すること。なお、領収書が大きい場合は、記入欄を一つにまとめたり、別添とすることも可能である。

※ 「整理番号」欄には出納簿の該当する整理番号を記載し、「経費項目」欄には該当する経費項目に○を記載すること。

※ 按分した場合は、按分率欄及び按分後金額欄に記載すること。

様式3－(2)

領収書整理票

上下水道使用料 6月分

（議員名：　石井 拓　）

整理番号	55	経費項目	調査研究費	研修費	広報広聴費	要請陳情等活動費	会議費	資料作成費	資料購入費	事務所費	事務費	人件費
										○		

[redacted]

6/30

¥3,390

28-06-30	水道	¥3,390	ベキナンシスイドウトウ
3			

●小切手等の証券類によるご入金の場合はその払戻しのできる予定の日を次のとおり摘要欄に表示します。

表示	お支払予定日
証券(○○)	(○○)で表示されている日 お支払可能時刻は小切手等の種類によって異なります。 詳細は窓口へお問い合わせください。

447－0877

東町4丁目82　丸源ビル101号

石井 拓 様

13 028300782

使用水量等のお知らせ

お客様番号	口径	メーター番号	用途
[redacted]	13㎜	[redacted]	専用栓

給水装置設置場所

東町4丁目82　丸源ビル101号

平成 28年　6月分

使用期間

平成28年 4月 3日 ～ 平成28年 6月 1日

今回使用量

今回指針 A	654㎥
前回指針 B	638㎥
旧メーター水量 C	******㎥
井戸等 D	******㎥
水道使用水量(A-B)+C	16㎥
下水道排出量(A-B)+C+D	16㎥

今回使用料

水道料金	1,900円
下水道使用料	1,490円
合計金額	3,390円

(税込)

検針日：平成28年 6月 1日

検針員：[redacted]

碧南市水道事業

〒447-8601 愛知県碧南市松本町28番地

電話 0566-41-3311 内線 471、472

按分率	100%	按分後金額	3390

※ 領収書は重ならないように貼付すること。なお、領収書が大きい場合は、記入欄を一つにまとめたり、別添とすることも可能である。

※ 「整理番号」欄には出納簿の該当する整理番号を記載し、「経費項目」欄には該当する経費項目に○を記載すること。

※ 按分した場合は、按分率欄及び按分後金額欄に記載すること。

様式3－(2)

領収書整理票

事務所用電話代 6月分

(議員名:石 井 拓

整理番号	56	経費項目	調査研究費	研修費	広報広聴費	要請陳情等活動費	会議費	資料作成費	資料購入費	事務所費	事務費	人件費
											○	

If the payment cannot be transferred on that date, interest on any unpaid balance may be charged.

日から起算して15日後に再度振替させていただきます。

NTTファイナンス株式会社 電話料金等料金領収証（西日本ご利用分）
RECEIPT OF TELECOMMUNICATION CHARGES

6/30

（2016年 7月17日発行）

お客様ご請求番号 (BILLING NUMBER) お客様番号 (CUSTOMER NUMBER)
00－4032－7795
[redacted]

ご請求先氏名 (CUSTOMER NAME)
石井 拓 様

2016年 6月ご請求分	
2016年 6月 30日振替	
領収金額 (AMOUNT RECEIVED)	7,661円
金融機関名 BANK/POST OFFICE	＊＊＊＊＊＊＊＊＊＊＊＊＊
口座番号 ACCOUNT	＊＊＊

右記、ご利用料金を口座振替により領収いたしました。
The following amount was transferred from your account.

印紙税申告納付につき芝税務署承認済

NTTファイナンス株式会社[redacted]
〒108-0075
東京都港区港南1－2－70

按分率	100%	按分後金額	7,661

※ 領収書は重ならないように貼付すること。なお、領収書が大きい場合は、記入欄を一つにまとめたり、別添とすることも可能である。

※「整理番号」欄には出納簿の該当する整理番号を記載し、「経費項目」欄には該当する経費項目に○を記載すること。

※ 按分した場合は、按分率欄及び按分後金額欄に記載すること。

様式3－(2)

領収書整理票

新聞紙

(議員名:石 井 拓

整理番号	60	経費項目	調査研究費	研修費	広報広聴費	要請陳情等活動費	会議費	資料作成費	資料購入費	事務所費	事務費	人件費
									○			

7/7

領 収 証

栄 町四丁目 82
丸源ビル 101

2016年 5月分
お問合せNo. 1172
(9) 216.00集金

石井拓事務所 様

銘柄名	部数	金額	備考
中日新聞	1	4,037	

合計金額 4,037円

上記の金額正に領収しました。
(領収金額には、消費税が含まれております。)

ご購読誠にありがとうございます。

中日新聞碧南中央専売所
(有)中日碧南中央販売
碧南市天王町5－71
TEL 0566-42-9888
FAX 0566-48-5150

領収 中日新聞

按分率	100%	按分後金額	4,037

※ 領収書は重ならないように貼付すること。なお、領収書が大きい場合は、記入欄を一つにまとめたり、別添とすることも可能である。

※ 「整理番号」欄には出納簿の該当する整理番号を記載し、「経費項目」欄には該当する経費項目に○を記載すること。

※ 按分した場合は、按分率欄及び按分後金額欄に記載すること。

様式3－(2)

高速代

領収書整理票 (別紙)

(職員名：　石井 拓　)

整理番号	N064	経費項目	調査研究費	研修費	広報広聴費	要請陳情等活動費	会議費	資料作成費	資料購入費	事務所費	事務費	人件費
							○					

[redacted]

石井 拓 様

[redacted]

ご利用代金明細書

石井 拓 様

[redacted]

5月10日	ETC 名古屋高速道路公社	770	No.19
	[redacted]X		全領収
	入口IC： 鳴海	： 名古屋高速道路	
	出口IC： 鳴海	： 名古屋高速道路	
5月10日	ETC 名古屋高速道路公社	770	
	[redacted]X		
	入口IC： 丸の内	： 名古屋高速道路	
	出口IC： 丸の内	： 名古屋高速道路	
5月10日	ETC 愛知県道路公社	210	¥2,060
	[redacted]X		
	入口IC： 大高	： 知多半島道路	
	出口IC： 東浦知多	： 知多半島道路	
5月10日	ETC 愛知県道路公社	310	
	[redacted]X		
	入口IC： 阿久比	： 知多半島道路	
	出口IC： 大高	： 知多半島道路	

[redacted]

5月17日	ETC 愛知県道路公社	310	
	[redacted]X		
	入口IC： 阿久比	： 知多半島道路	
	出口IC： 大高	： 知多半島道路	

ご利用明細

5月17日	ETC 名古屋高速道路公社	770	No.24
	[redacted]X		全領収
	入口IC： 丸の内	： 名古屋高速道路	¥1,850
	出口IC： 丸の内	： 名古屋高速道路	
5月17日	ETC 名古屋高速道路公社	770	
	[redacted]X		
	入口IC： 鳴海	： 名古屋高速道路	
	出口IC： 鳴海	： 名古屋高速道路	

[redacted]

5月31日	ETC 愛知県道路公社	210	No.42
	[redacted]X		全領収
	入口IC： 大高	： 知多半島道路	¥1,960
	出口IC： 東浦知多	： 知多半島道路	
5月31日	ETC 愛知県道路公社	210	
	[redacted]X		
	入口IC： 東浦知多	： 知多半島道路	
	出口IC： 大高	： 知多半島道路	
5月31日	ETC 名古屋高速道路公社	770	
	[redacted]X		
	入口IC： 丸の内	： 名古屋高速道路	
	出口IC： 丸の内	： 名古屋高速道路	
5月31日	ETC 名古屋高速道路公社	770	
	[redacted]X		
	入口IC： 鳴海	： 名古屋高速道路	
	出口IC： 鳴海	： 名古屋高速道路	

ご利用明細

6月3日	ETC 名古屋高速道路公社	770	No.44
	[redacted]X		全領収
	入口IC： 鳴海	： 名古屋高速道路	¥1,540
	出口IC： 丸の内	： 名古屋高速道路	
6月3日	ETC 名古屋高速道路公社	770	
	[redacted]X		
	入口IC： 丸の内	： 名古屋高速道路	
	出口IC： 丸の内	： 名古屋高速道路	

[redacted]

按分率	100%	按分後金額	¥7,410

※ 領収書は重ならないように貼付すること。なお、領収書が大きい場合は、記入欄を一つにまとめたり、別添とすることも可能である。

※ 「整理番号」欄には出納簿の該当する整理番号を記載し、「経費項目」欄には該当する経費項目に○を記載すること。

※ 按分した場合は、按分率欄及び按分後金額欄に記載すること。

様式3－(2)

領収書整理票

高速ETC

（議員名：　石井 拓　）

整理番号	No 65	経費項目	調査研究費	研修費	広報広聴費	要請陳情等活動費	会議費	資料作成費	資料購入費	事務所費	事務費	人件費
						○						

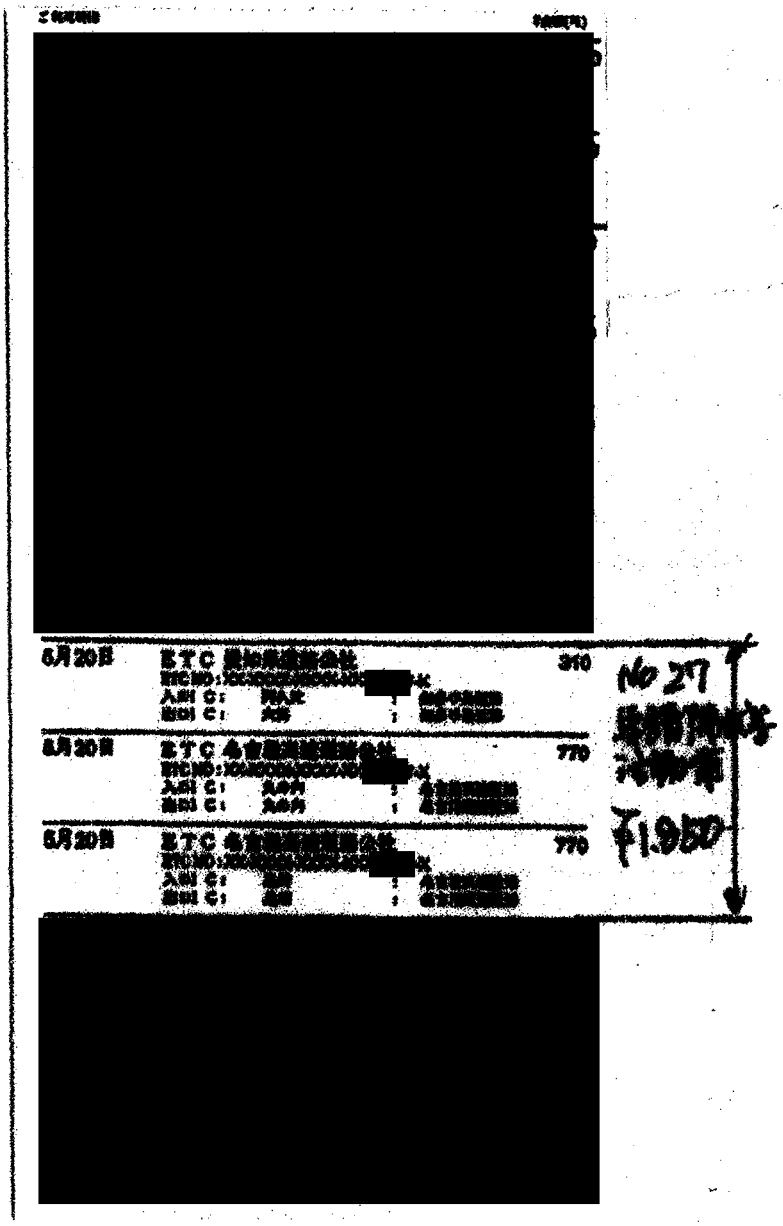

按分率	100%	按分後金額	1,950

※　領収書は重ならないように貼付すること。なお、領収書が大きい場合は、記入欄を一つにまとめたり、別添とすることも可能である。

※　「整理番号」欄には出納簿の該当する整理番号を記載し、「経費項目」欄には該当する経費項目に○を記載すること。

※　按分した場合は、按分率欄及び按分後金額欄に記載すること。

様式3－(2)

領収書整理票

高速代

（議員名：　石井 拓　）

整理番号	No66	経費項目	調査研究費	研修費	広報広聴費	要請陳情等活動費	会議費	資料作成費	資料購入費	事務所費	事務費	人件費
				○								

石井 拓 様

[redacted]

5月24日　ETC 愛知県道路公社　310
ETC NO：XX-XXXX-XXXX-XX[redacted]-X
入口 C：　大阪　：　知多半島道路
出口 C：　河内北　：　知多半島道路

5月24日　ETC 名古屋高速道路公社　770
ETC NO：XX-XXXX-XXXX-XX[redacted]-X
入口 C：　丸の内　：　名古屋高速道路
出口 C：　丸の内　：　名古屋高速道路

5月24日　ETC 名古屋高速道路公社　770
ETC NO：XX-XXXX-XXXX-XX[redacted]-X
入口 C：　[illegible]　：　名古屋高速道路
出口 C：　[illegible]　：　名古屋高速道路

N030
研修費
¥1,850

[redacted]

按分率	100%	按分後金額	1,850

※ 領収書は重ならないように貼付すること。なお、領収書が大きい場合は、記入欄を一つにまとめたり、別添とすることも可能である。

※ 「整理番号」欄には出納簿の該当する整理番号を記載し、「経費項目」欄には該当する経費項目に○を記載すること。

※ 按分した場合は、按分率欄及び按分後金額欄に記載すること。

様式3－(2)

領収書整理票 別紙 No64 No65 No66

（議員名：　石井　拓　）

整理番号		経費項目	調査研究費	研修費	広報広聴費	要請陳情等活動費	会議費	資料作成費	資料購入費	事務所費	事務費	人件費

AMERICAN EXPRESS [redacted]

www.americanexpress.co.jp
カード発行者:
アメリカン・エキスプレス・インターナショナル, Inc
167-8001
東京都渋谷区宇田川4-30-16
関東財務局長(11)第00408号

TEL:0120-841760
03-3220-6745

利用明細書送付者:
American Express International, Inc
18th Floor, Cityplaza 4
12 Taikoo Wan Road
Taikoo Shing, Hong Kong

ご利用代金明細書

1/8　ページ

石井　拓　様

会員番号 ****-******[redacted]

明細書作成日 2018年6月22日

前回明細書金額		お支払いご入金		新規ご利用金額（合計）		今回明細書金額		今回ご利用金額（円）
52,105	-	52,105	+	92,399	=	92,399		[redacted]

今回明細書時点でのご利用可能な金額

お支払日 2018年7月11日

明細書作成対象期間　2018年5月23日から2018年6月22日まで

当月分のご請求額は決済日の前営業日までに口座にご用意下さい。

ご利用明細　ご利用金額(外貨)　ご利用金額(円)

[redacted]　普通預金　3

日付	摘要	お支払金額	お預り金額	差引残高
[redacted]				

D28- 7-11　92,399 アメリカンエキスプレス

[redacted]

按分率		按分後金額	

※　領収書は重ならないように貼付すること。なお、領収書が大きい場合は、記入欄を一つにまとめたり、別添とすることも可能である。

※　「整理番号」欄には出納簿の該当する整理番号を記載し、「経費項目」欄には該当する経費項目に○を記載すること。

※　按分した場合は、按分率欄及び按分後金額欄に記載すること。

様式3－(2)

領収書整理票

電気ガス 7月分

（議員名：　石井 拓　）

整理番号	67	経費項目	調査研究費	研修費	広報広聴費	要請陳情等活動費	会議費	資料作成費	資料購入費	事務所費	事務費	人件費
										○		

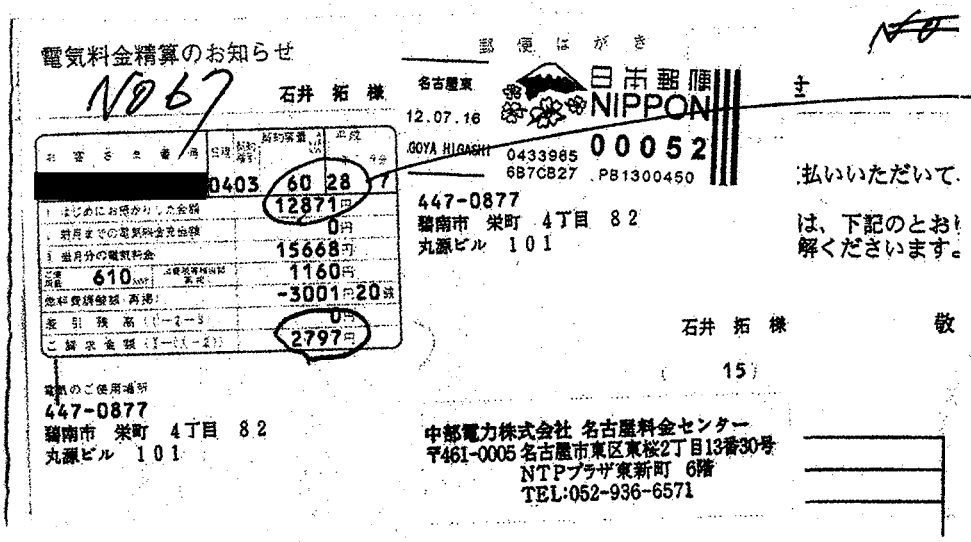

電気料金精算のお知らせ　No67　石井 拓 様

郵便はがき　名古屋東　12.07.16　日本郵便 NIPPON　GOYA HIGASHI　0433965　00052　6B7CB27　PB1300450

〒

No67

6/7に支払った

お客さま番号	0403	検針年月日	平成 60 28 7
1 はじめにお預かりした金額			12871円
前月までの電気料金充当額			0円
1 当月分の電気料金			15668円
基本料金	610 kW	従量電灯B第1段料金	1160円
他料金精算・再掲			-3001円20銭
差引残高			0円
ご請求金額			2797円

ご使用場所
447-0877
碧南市 栄町 4丁目 82
丸源ビル 101

447-0877
碧南市 栄町 4丁目 82
丸源ビル 101

払いいただいて
は、下記のとおり
解くださいます。

石井 拓 様　敬

15

中部電力株式会社 名古屋料金センター
〒461-0005 名古屋市東区東桜2丁目13番30号
NTPプラザ東新町 6階
TEL:052-936-6571

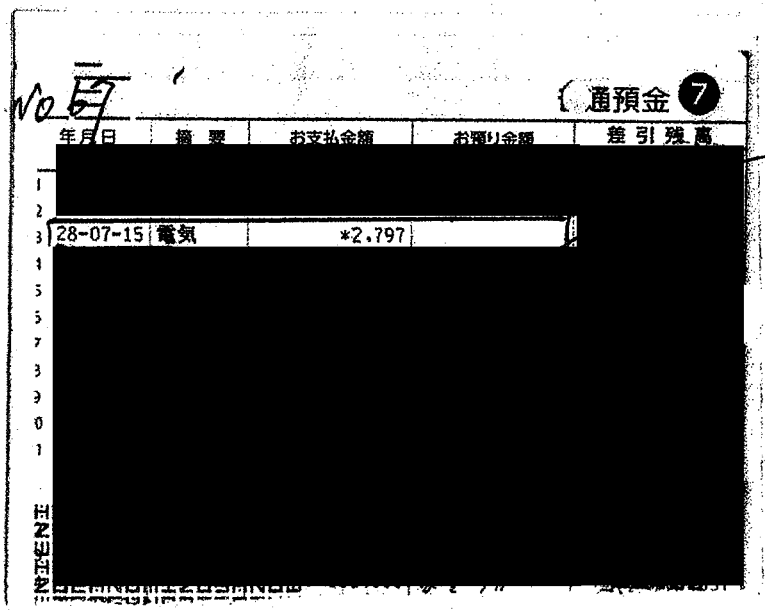

No67

通預金 7

年月日	摘要	お支払金額	お預り金額	差引残高
[redacted]				
28-07-15	電気	*2,797		
[redacted]				

7月分

按分率	100%	按分後金額	¥2,797

※ 領収書は重ならないように貼付すること。なお、領収書が大きい場合は、記入欄を一つにまとめたり、別添とすることも可能である。

※ 「整理番号」欄には出納簿の該当する整理番号を記載し、「経費項目」欄には該当する経費項目に○を記載すること。

※ 按分した場合は、按分率欄及び按分後金額欄に記載すること。

様式3－(2)

領収書整理票

（議員名：　石井　拓　）

整理番号	68	経費項目	調査研究費	研修費	広報広聴費	要請陳情等活動費	会議費	資料作成費	資料購入費	事務所費	事務費	人件費
										○		

4月分

7月分

2　お支払日と電気料金

年　月	金　額	お支払日（１回目）	お支払日（２回目）
平成２８年４月分	12,871　円	平成28年5月30日	平成28年6月7日
No 68	重複支払いがあった為 相殺精算		

3　精算先のご契約

ご契約名義	石井　拓
お客さま番号	[redacted]
電気のご使用場所	豊南市栄町４丁目８２ 丸源ビル１０１

※精算させていただきました電気料金の詳細につきましては、後日、「電気料金精算のお知らせ」にてご連絡させていただきます。

No 68

[redacted]

4月分

5　28-05-30　4月分　*12,871　デレキ　重複支払い

7月分

7　28-06-07　*12,871　デレキ

[redacted]

●小切手等の証券類によるご入金の場合はその払戻しのできる予定の日を次のとおり

按分率	100%	按分後金額	12,871

※　領収書は重ならないように貼付すること。なお、領収書が大きい場合は、記入欄を一つにまとめたり、別添とすることも可能である。

※　「整理番号」欄には出納簿の該当する整理番号を記載し、「経費項目」欄には該当する経費項目に○を記載すること。

※　按分した場合は、按分率欄及び按分後金額欄に記載すること。

様式3－(2)

領収書整理票

事務所家賃 7月分

(議員名:石 井 拓

整理番号	73	経費項目	調査研究費	研修費	広報広聴費	要請陳情等活動費	会議費	資料作成費	資料購入費	事務所費	事務費	人件費
										○		

お振込日(和暦) 28年 7月 28日

振込金受取書・~~振込受付書~~

兼手数料受取書

お振込先	[redacted] 銀行	[redacted] 支店 出張所	
お受取人	預金科目 [redacted] 1.普通 2.当座 4.貯蓄 9.その他	口座番号 [redacted]	金額 ３１０８０００ 円 (百万 千)
	おなまえ カタカナ	マルゲンビル(カ)	
	漢字	丸源ビル(株) 様	
ご依頼人	おなまえ カタカナ	イシイタク	
	漢字	石井拓 様	
	おところ 連絡先 お電話番号	(0566) 41－0870 (日中に連絡可能なお電話番号をご記入ください。)	

消費税込手数料 324

お知らせ
- 振込金受入区分がAのときは、本書を「振込金受取書(兼手数料受取書)」として取り扱わせていただきます。
- 振込金受入区分がBのときは、本書を「振込受付書(兼手数料受取書)」として取り扱わせていただきます。

振込金受入区分
- A ☑ 現金・小切手
  - 預金払戻請求書(払戻口座と振込依頼人名義が異なる)による振替
  - 預金払戻請求書(払戻口座と振込依頼人名義が同一)による振替
- B ☐ 預金口座振替依頼書にもとづく口座振替
  - 振込資金の受取書を別途交付

ご注意
- 振込依頼書に記載相違等の不備があった場合には、照会等のためにお振込が遅延することがあります。
- やむを得ない事由による通信機器・回線の障害等によってお振込が遅延することがありますのでご了承ください。
- お振込の訂正や組戻しには、別途所定の手続きが必要です。

出納 28. 7. 28 十六・碧南 ③

ご利用いただきましてありがとうございました。

株式会社 十六銀行 碧南支店

収入印紙 日本政府 200円

十六銀行

緑色

按分率	100	按分後金額	108,000

※ 領収書は重ならないように貼付すること。なお、領収書が大きい場合は、記入欄を一つにまとめたり、別添とすることも可能である。

※ 「整理番号」欄には出納簿の該当する整理番号を記載し、「経費項目」欄には該当する経費項目に○を記載すること。

※ 按分した場合は、按分率欄及び按分後金額欄に記載すること。

様式3－(2)

領収書整理票

電話代

(議員名:石 井 拓

整理番号	79	経費項目	調査研究費	研修費	広報広聴費	要請陳情等活動費	会議費	資料作成費	資料購入費	事務所費	事務費	人件費
											○	

If the payment cannot be transferred on that date, interest on any unpaid balance may be charged

日から起算して15日後に再度振替させていただきます。

NTTファイナンス株式会社 電話料金等料金領収証（西日本ご利用分）
RECEIPT OF TELECOMMUNICATION CHARGES

（2016年 8月17日発行）

お客様ご請求番号 (BILLING NUMBER)
お客様番号 (CUSTOMER NUMBER)
00－4032－7795
[redacted]

2016年 7月ご請求分

2016年 8月 1日振替

領収金額 (AMOUNT RECEIVED)	8,627円
金融機関名 BANK/POST OFFICE	＊＊＊＊＊＊＊＊＊＊＊＊＊
口座番号 ACCOUNT	＊＊＊

ご請求先氏名 (CUSTOMER NAME)

石井 拓 様

右記、ご利用料金を口座振替により領収いたしました。
The following amount was transferred from your account.

NTTファイナンス株式会[redacted]
〒108-0075
東京都港区港南1-2-70

普通預金 7

年月日	摘要	お支払金額	お預り金額	差引残高
[redacted]				
28-08-01	電話	*8,627	ﾃﾞﾝﾜﾘﾖｳ	
[redacted]				

ENIENI

8/1

8,627

按分率	100%	按分後金額	8,627

※ 領収書は重ならないように貼付すること。なお、領収書が大きい場合は、記入欄を一つにまとめたり、別添とすることも可能である。

※ 「整理番号」欄には出納簿の該当する整理番号を記載し、「経費項目」欄には該当する経費項目に○を記載すること。

※ 按分した場合は、按分率欄及び按分後金額欄に記載すること。

様式3－(2)

新作制作

領収書整理票

(議員名:石 井　拓

整理番号	82	経費項目	調査研究費	研修費	広報広聴費	要請陳情等活動費	会議費	資料作成費	資料購入費	事務所費	事務費	人件費
									○			

8/5

領 収 証

栄　町四丁目　82
丸源ビル　101

2016年 7月分
お問合せNo.　1172
(　9) 216.00集金

石井拓事務所　様

銘柄名	部数	金額	備考
中日新聞	1	4,037	

合計金額
4,037円

上記の金額正に領収しました。
(領収金額には、消費税が含まれております。)

ご購読誠にありがとうございます。

中日新聞碧南中央事売所
(有)中日碧南中央販売
碧南市天王町5
TEL 0566-42-9883
FAX 0566-48-5150

領収
中日新聞

按分率	100%	按分後金額	4,037

※ 領収書は重ならないように貼付すること。なお、領収書が大きい場合は、記入欄を一つにまとめたり、別添とすることも可能である。
※ 「整理番号」欄には出納簿の該当する整理番号を記載し、「経費項目」欄には該当する経費項目に○を記載すること。
※ 按分した場合は、按分率欄及び按分後金額欄に記載すること。

様式3－(2)

領収書整理票

高速代

（議員名：　石井 拓　）

整理番号	89	経費項目	調査研究費	研修費	広報広聴費	要請陳情等活動費	会議費	資料作成費	資料購入費	事務所費	事務費	人件費
			○									

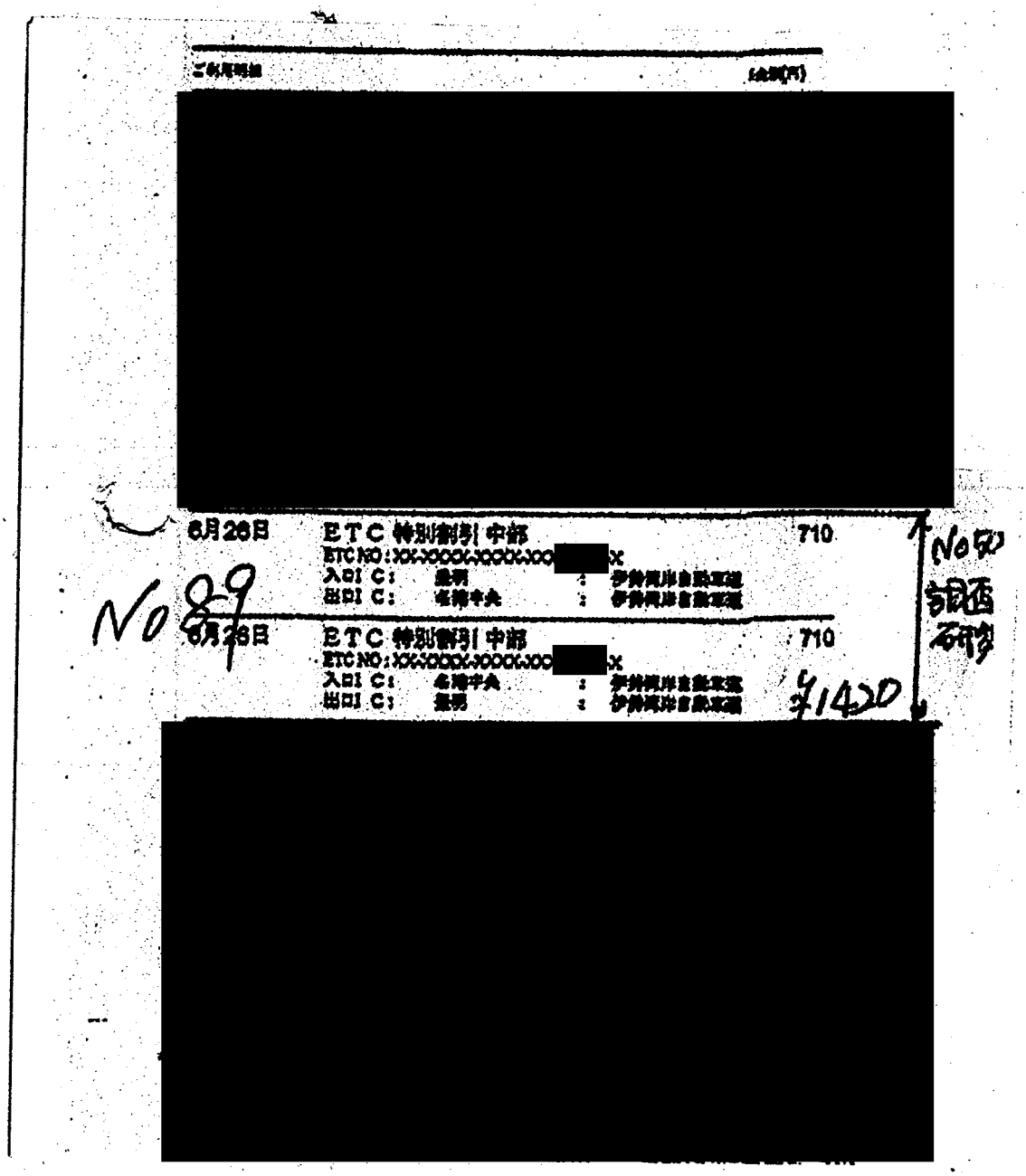
[redacted]

6月26日　ＥＴＣ特別割引 中部　710
ETC NO:[redacted]
入口ＩＣ：　金沢　：　伊勢湾岸自動車道
出口ＩＣ：　名港中央　：　伊勢湾岸自動車道

No89

6月26日　ＥＴＣ特別割引 中部　710
ETC NO:[redacted]
入口ＩＣ：　名港中央　：　伊勢湾岸自動車道
出口ＩＣ：　金沢　：　伊勢湾岸自動車道　¥1420

No90 調査研究

[redacted]

按分率	100%	按分後金額	¥1,420

※ 領収書は重ならないように貼付すること。なお、領収書が大きい場合は、記入欄を一つにまとめたり、別添とすることも可能である。

※ 「整理番号」欄には出納簿の該当する整理番号を記載し、「経費項目」欄には該当する経費項目に○を記載すること。

※ 按分した場合は、按分率欄及び按分後金額欄に記載すること。

様式3－(2)

領収書整理票

高速代

（議員名：　石井 拓　）

整理番号	No90	経費項目	調査研究費	研修費	広報広聴費	要請陳情等活動費	会議費	資料作成費	資料購入費	事務所費	事務費	人件費
						○						

No90

7月7日　ＥＴＣ 中日本高速道路 中部地区　1,980
ETC NO:XX-XXXX-XXXX-XX[redacted]-X
入口ＩＣ：　新城　：　新東名高速道路
出口ＩＣ：　名古屋清須二　：　伊勢湾岸自動車道

7月7日　ＥＴＣ 名古屋高速道路公社　770
ETC NO:XX-XXXX-XXXX-XX[redacted]-X
入口ＩＣ：　丸の内　：　名古屋高速道路
出口ＩＣ：　丸の内　：　名古屋高速道路

7月7日　ＥＴＣ 名古屋高速道路公社　770
ETC NO:XX-XXXX-XXXX-XX[redacted]-X
入口ＩＣ：　星崎　：　名古屋高速道路
出口ＩＣ：　星崎　：　名古屋高速道路

[redacted]

No59
要請陳情等活動
¥3,520-

按分率	100%	按分後金額	3520

※　領収書は重ならないように貼付すること。なお、領収書が大きい場合は、記入欄を一つにまとめたり、別添とすることも可能である。

※　「整理番号」欄には出納簿の該当する整理番号を記載し、「経費項目」欄には該当する経費項目に○を記載すること。

※　按分した場合は、按分率欄及び按分後金額欄に記載すること。

様式3－(2)

領収書整理票

高速代

（議員名：　石井 拓　）

整理番号	No91	経費項目	調査研究費	研修費	広報広聴費	賛助陳情等活動費	会議費	資料作成費	資料購入費	事務所費	事務費	人件費
							○					

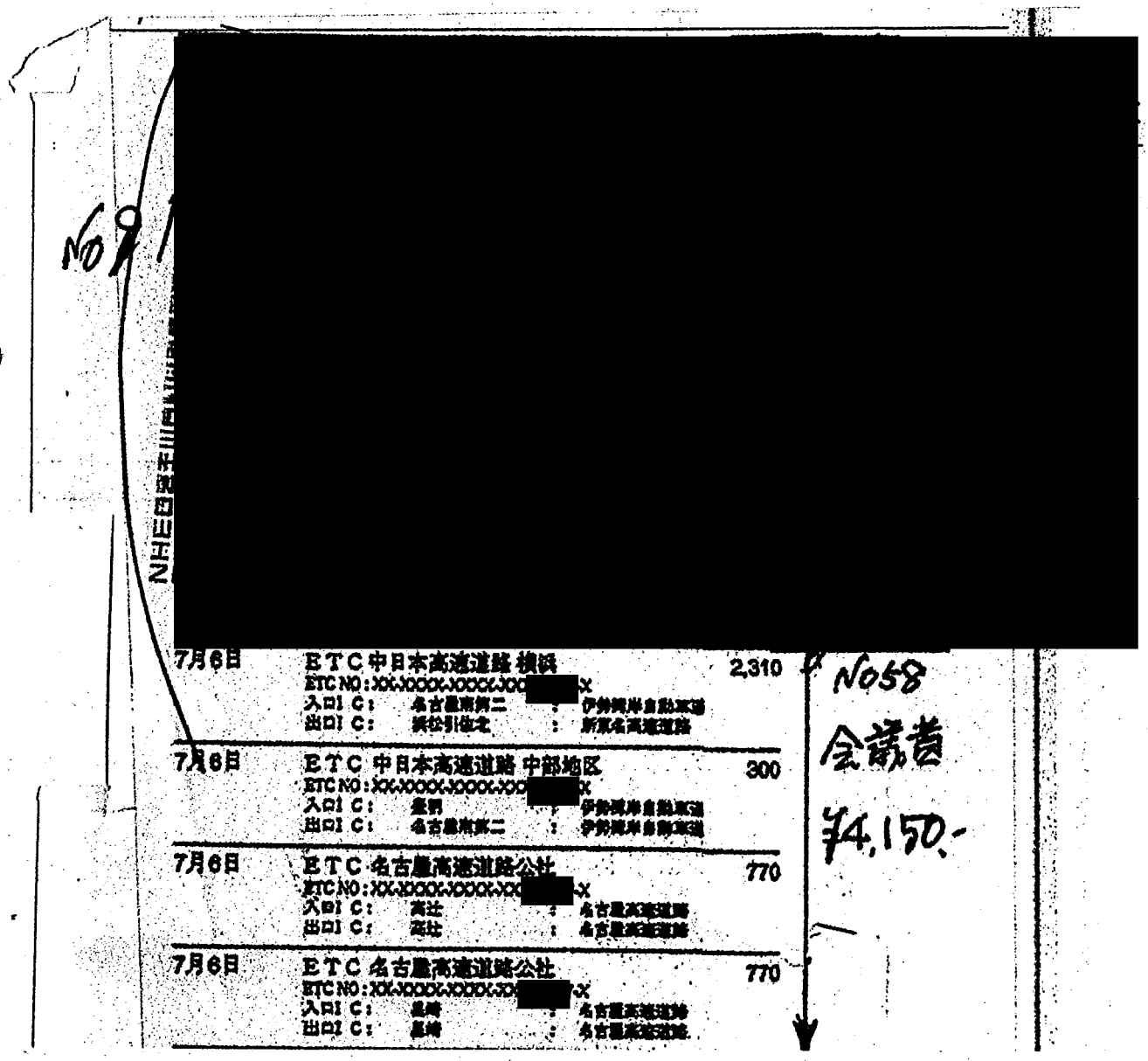

按分率	100%	按分後金額	4,150

※ 領収書は重ならないように貼付すること。なお、領収書が大きい場合は、記入欄を一つにまとめたり、別添とすることも可能である。

※ 「整理番号」欄には出納簿の該当する整理番号を記載し、「経費項目」欄には該当する経費項目に○を記載すること。

※ 按分した場合は、按分率欄及び按分後金額欄に記載すること。

様式3－(2)

領収書整理票 別表

高速代 No89・90・91・

（議員名：　石井　拓　）

整理番号		経費項目	調査研究費	研修費	広報広聴費	要請陳情等活動費	会議費	資料作成費	資料購入費	事務所費	事務費	人件費

AMERICAN EXPRESS [redacted]

www.american
カード発行者:
アメリカン・
ス・インター
167-8001
東京都杉並区
関東財務局長

TEL:0120-9
03-3220-674

ご利用代金明細書

1 /9　ページ

石井　拓　様

会員番号 ****-******[redacted]

明細書作成日
2016年7月22日

利用明細書送
American Ex
18th Floor, C
12 Taikoo Wi
Taikoo Shing

前回締め日金額		お支払いご入金・調整金額		新規ご利用金額（含利息）		今回締め日金額		今回ご請求額（円）
92,399	-	92,399	+	98,798	=	98,798		[redacted] 98,798

今回締め日時点でのご利用残高の金額

お支払日
2016年8月10日

明細書作成対象期間　2016年6月23日から2016年7月22日まで

[redacted]　普通預金　4

日付	摘要	お支払金額	預り金額
[redacted]			
D28- 8-10		98,798	アメリカンエキスプレス
[redacted]			

按分率		按分後金額	

※ 領収書は重ならないように貼付すること。なお、領収書が大きい場合は、記入欄を一つにまとめたり、別添とすることも可能である。

※ 「整理番号」欄には出納簿の該当する整理番号を記載し、「経費項目」欄には該当する経費項目に○を記載すること。

※ 按分した場合は、按分率欄及び按分後金額欄に記載すること。

様式3－(2)

領収書整理票

電気代

（議員名：石井　拓

整理番号	93	経費項目	調査研究費	研修費	広報広聴費	要請陳情等活動費	会議費	資料作成費	資料購入費	事務所費	事務費	人件費
										○		

毎度お引立ていただきありがとうございます。

電気ご使用量のお知らせ

石井 拓 様

お客さま番号	日程
[redacted]	04

供給地点特定番号
04062065040317020000000

平成28年8月分	検針月日　8月 4日 ご使用期間　7月 6日～ 8月 3日 ご使用日数 29日間
ご使用量	703kWh

ご契約種別 従量電灯 B
ご契約容量 60A

※ご契約の変更等で、実際のご請求金額と異なる場合がございます。

ご請求予定額（概算） 17,648円
消費税等相当額（再掲） 1,307円
振替予定日 8月16日

内訳

基本料金	1,684円80銭
電力量料金 1段料金	2,481円60銭
電力量料金 2段料金	4,514円40銭
電力量料金 3段料金	11,271円91銭
燃料費調整額	-3,831円35銭
口振初回引落とし割引額	-54円00銭
再エネ発電促進賦課金	1,581円

（計器番号）（874）

当月指示数	4706
前月指示数	4003
差引	703

前年同月実績（31日間） 988kWh

当月燃料費調整単価（税込） - 5円45銭/kWh
再エネ発電促進賦課金単価（税込） 2円25銭/kWh

中部電力株式会社 刈谷営業所
TEL0120-985-620（カスタマーセンターにて承ります。）
検針員 [redacted] 101

17,648
8/16

普通預金 ⑦

年月日	摘要	お支払金額	お預り金額	差引残高
[redacted]				
1 28-08-16	電気	*17,648		
[redacted]				

8/16

¥17,648

按分率	100%	按分後金額	17,648

※ 領収書は重ならないように貼付すること。なお、領収書が大きい場合は、記入欄を一つにまとめたり、別添とすることも可能である。
※ 「整理番号」欄には出納簿の該当する整理番号を記載し、「経費項目」欄には該当する経費項目に○を記載すること。
※ 按分した場合は、按分率欄及び按分後金額欄に記載すること。

様式3－(2)

領収書整理票

NHK

（議員名：石井　拓）

整理番号	98	経費項目	調査研究費	研修費	広報広聴費	要請陳情等活動費	会議費	資料作成費	資料購入費	事務所費	事務費	人件費
											○	

放送受信料領収証

石井　拓　様
お客様番号 [redacted]　振替日　平成28年　8月26日

8/26

領収金額（消費税を含みます）	お支払期間
2,520　円	平成28年　8月 ～ 平成28年　9月
	件数　地上契約　1

2,520

取扱金融機関		次回振替予定日
口座番号等の表示を希望されるお客様はご連絡ください		平成28年　10月26日

上記放送受信料を口座振替により領収いたしました。

日本放送協会 [redacted]

NHKホームページ
パソコン　http://nhk.jp
携帯　メニュー▶TV▶NHK ……▶

お問い合わせ先（電話番号のかけ間違いのないようご注意ください。）
受信料関係のお問い合わせ　0570－077－077
転居等のお届け（フリーダイヤル）　0120－151－515
放送番組についてのご照会　052－952－7111

転居や衛星契約への変更のお届けはインターネットをぜひご利用ください。
http://nhk.jp/jushinryo（24時間いつでも簡単に手続きできます。）

IP電話等をご使用の方で、フリーダイヤル等ご利用いただけない場合は、
050－3786－5003をご利用ください。

受信料のお支払いありがとうございました。

按分率	100%	按分後金額	2,520

※ 領収書は重ならないように貼付すること。なお、領収書が大きい場合は、別紙に入欄を一つにまとめたり、別添とすることも可能である。
※ 「整理番号」欄には出納簿の該当する整理番号を記載し、「経費項目」欄には該当する経費項目に○を記載すること。
※ 按分した場合は、按分率欄及び按分後金額欄に記載すること。

様式3－(2)

領収書整理票

家賃 8月分

(議員名:石 井 拓

整理番号	100	経費項目	調査研究費	研修費	広報広聴費	要請陳情等活動費	会議費	資料作成費	資料購入費	事務所費	事務費	人件費
										○		

お振込日(和暦) 28年 8月 30日

~~振込金受取書~~・振込受付書

兼手数料受取書

お振込先	[redacted] 銀行	[redacted] 支店 出張所	
預金科目	[redacted] 1.普通 2.当座 4.貯蓄 9.その他	口座番号	[redacted]
お受取人 おなまえ カタカナ	マルゲンビル(カ)		
お受取人 おなまえ 漢字	丸源ビル(株) 様		
ご依頼人 おなまえ カタカナ	イシイタク		
ご依頼人 おなまえ 漢字	石井 拓 様		
おところ連絡先お電話番号	(0566) 41-0870 (日中に連絡可能なお電話番号をご記入ください。)		

金額 金額の先頭には¥マークをご記入ください。 ¥108000 円 (百万 千)

消費税込手数料 324

お知らせ
- 振込金受入区分がAのときは、本書を「振込金受取書(兼手数料受取書)」として取り扱わせていただきます。
- 振込金受入区分がBのときは、本書を「振込受付書(兼手数料受取書)」として取り扱わせていただきます。

振込金受入区分
- A □ 現金・小切手
  - 預金払戻請求書(払戻口座と振込依頼人名義が異なる)による振替
  - 預金払戻請求書(払戻口座と振込依頼人名義が同一)による振替
- B ☑ 預金口座振替依頼書にもとづく口座振替
  - 振込資金の受取書を別途交付

ご注意
- 振込依頼書に記載相違等の不備があった場合には、照会等のためにお振込が遅延することがあります。
- やむを得ない事由による通信機器・回線の障害等によってお振込が遅延することがありますのでご了承ください。
- お振込の訂正や組戻しには、別途所定の手続き・手数料が必要です。

ご利用いただきましてありがとうございまし[redacted]

株式会社 十六銀行 碧南支店

収入印紙 (第17号の1文書) 振込金＋手数料 5万円以上課税

十六銀行 3/3 緑色

按分率	100%	按分後金額	108,000

※ 領収書は重ならないように貼付すること。なお、領収書が大きい場合は、記入欄を一つにまとめたり、別添とすることも可能である。

※ 「整理番号」欄には出納簿の該当する整理番号を記載し、「経費項目」欄には該当する経費項目に○を記載すること。

※ 按分した場合は、按分率欄及び按分後金額欄に記載すること。

様式3－(2)

領収書整理票

上、下水道使用料.

(議員名:石井　拓)

整理番号	103	経費項目	調査研究費	研修費	広報広聴費	要望陳情等活動費	会議費	資料作成費	資料購入費	事務所費	事務費	人件費
										○		

使用水量等のお知らせ
碧南市水道事業

使用者
石井　拓
様

平成２８年　８月分

お客様番号 [redacted]	今回検針日 平成28年 8月 3日	
口径 13	メーター番号 [redacted]	用途 専用栓
使用期間 平成28年 6月 1日～平成28年 8月 3日		

給水装置設置場所
栄町４丁目８２　丸源ビル１０１号

今回指針A	9㎥	水道使用水量 (A-B)+C	12㎥
前回指針B	1㎥		
旧メーター水量C	4㎥	下水道排出量 (A-B)+C+D	12㎥
井戸等D	*********㎥		
水道料金			1，749円
下水道使用料			1，360円
合計金額			3，109円

検針員 [redacted]

● 口座振替のお客様へ
今回検針の口座振替は　平成28年 8月31日
に振替予定です。

● 参考情報　前回の水道使用水量　16㎥

お知らせ	

前回の口座振替済のお知らせ

金融機関名	[redacted]		
口座名義人	イシイ タク		
水道使用水量	16㎥	水道料金	1,900円
下水道排出量	16㎥	下水道使用料	1,490円
振替日	6月30日	合計金額	3,390円

この用紙では納入できません。口座振替でない方には納入通知書を今月の中旬頃発送致します。

普通預金 ⑧

[redacted]

28-08-31 水道　*3,109 ﾍｷﾅﾝｼｽｲﾄﾞｳ

8/31
3109

按分率	100%	按分後金額	3109

※ 領収書は重ならないように貼付すること。なお、領収書が大きい場合は、記入欄を一つにまとめたり、別添とすることも可能である。
※ 「整理番号」欄には出納簿の該当する整理番号を記載し、「経費項目」欄には該当する経費項目に○を記載すること。
※ 按分した場合は、按分率欄及び按分後金額欄に記載すること。

様式3－(2)

領収書整理票

電話代

(議員名:石 井　　拓

整理番号	104	経費項目	調査研究費	研修費	広報広聴費	要請陳情等活動費	会議費	資料作成費	資料購入費	事務所費	事務費	人件費
											9	

8/1 ¥7,942

普通預金 8

年月日	摘　要	お支払金額	お預り金額	差引残高
[redacted]				
28-08-31	電話	*7,942	デンワリヨウ	
[redacted]				

If the payment cannot be transferred on that date, interest on any unpaid balance may be charged.　日から起算して15日後に再度振替させていただきます。

NTTファイナンス株式会社 電話料金等料金領収証（西日本ご利用分）
RECEIPT OF TELECOMMUNICATION CHARGES

（2016年 9月17日

お客様ご請求番号 (BILLING NUMBER) お客様番号 (CUSTOMER NUMBER)
00－4032－7795 [redacted]

ご請求先氏名 (CUSTOMER NAME)
石井 拓 様

右記、ご利用料金を口座振替により領収いたしました。
The following amount was transferred from your account.

2016年 8月ご請求分	
2016年 8月 31日振替	
領収金額 (AMOUNT RECEIVED)	7,942
金融機関名 BANK/POST OFFICE	＊＊＊＊＊＊＊＊＊＊＊＊
口座番号 ACCOUNT	＊＊＊

印紙税申告納付につき不

NTTファイナンス株式会社 [redacted]
〒108-0075
東京都港区港南1－2－70

按分率	100%	按分後金額	7,942

※ 領収書は重ならないように貼付すること。なお、領収書が大きい場合は、記入欄を一つにまとめたり、別添とすることも可能である。
※ 「整理番号」欄には出納簿の該当する整理番号を記載し、「経費項目」欄には該当する経費項目に○を記載すること。
※ 按分した場合は、按分率欄及び按分後金額欄に記載すること。

様式3－(2)

領収書整理票

新聞代

(議員名:石 井　拓)

整理番号	105	経費項目	調査研究費	研修費	広報広聴費	要請陳情等活動費	会議費	資料作成費	資料購入費	事務所費	事務費	人件費
									○			

領収証

栄 町四丁目　82
丸源ビル　101

2016年 8月分
お問合せNo. 1172
(9) 216.00集金

石井拓事務所　様

銘柄名	部数	金額	備考
中日新聞	1	4,037	

合計金額
4,037円

上記の金額正に領収しました。
(領収金額には、消費税が含まれております。)

9/5

ご購読誠にありがとうございます。

中日新聞碧南中央事務所
(有)中日碧南中央販売
碧南市天王町5-77
TEL 0566-42-[illegible]
FAX 0566-48-5150

中日新聞 収

按分率	100%	按分後金額	4,037

※ 領収書は重ならないように貼付すること。なお、領収書が大きい場合は、記入欄を一つにまとめたり、別添とすることも可能である。
※ 「整理番号」欄には出納簿の該当する整理番号を記載し、「経費項目」欄には該当する経費項目に○を記載すること。
※ 按分した場合は、按分率欄及び按分後金額欄に記載すること。

様式3－(2)

領収書整理票

視察研修宿泊代

(議員名:石井　拓)

整理番号	111	経費項目	調査研究費	研修費	広報広聴費	要請陳情等活動費	会議費	資料作成費	資料購入費	事務所費	事務費	人件費
			○									

領収証

RECEIPT

No. 076206 A

平成 28 年 9 月 7 日

ご氏名 石井 拓 様

(ご注意)
本証に、支店名、支店印、責任者印無きもの及び金額欄を訂正したものは無効とします。

金額	¥12,960-

ただし 第36回全国豊かな海づくり大会 御宿泊代として

上記金額正に領収いたしました。

1.現金
2.小切手
3.振込 8/31
4.クレジット(　　カード)
(¥　　)
5.その他(　　)

50,000円以上 収入印紙

株式会社日本旅[redacted]　[redacted]内　支店

NIPPON TRAVEL AGENCY TOHO[redacted]

責任者印

扱者名 [redacted]

視察研修

9月9日 ～ 9月11日

県外28－1

按分率	100%	按分後金額	12,960

※ 領収書は重ならないように貼付すること。なお、領収書が大きい場合は、記入欄を一つにまとめたり、別添とすることも可能である。
※ 「整理番号」欄には出納簿の該当する整理番号を記載し、「経費項目」欄には該当する経費項目に○を記載すること。
※ 按分した場合は、按分率欄及び按分後金額欄に記載すること。

様式3－(2)

領収書整理票

高速代

（議員名：　石井 拓　）

整理番号	113	経費項目	調査研究費	研修費	広報広聴費	要請陳情等活動費	会議費	資料作成費	資料購入費	事務所費	事務費	人件費
				○								

¥770

ご利用代金明細書

石井 拓 様

[redacted]

7月29日　ＥＴＣ 名古屋高速道路公社　770

ETC NO：XX-XXXX-XXXX-XX[redacted]-X

入口 C：　[redacted]　：　名古屋高速道路

出口 C：　[redacted]　：　名古屋高速道路　¥770

No77

研修費

[redacted]

按分率	100%	按分後金額	770.-

※　領収書は重ならないように貼付すること。なお、領収書が大きい場合は、記入欄を一つにまとめたり、別添とすることも可能である。

※　「整理番号」欄には出納簿の該当する整理番号を記載し、「経費項目」欄には該当する経費項目に○を記載すること。

※　按分した場合は、按分率欄及び按分後金額欄に記載すること。

様式3－(2)

高速ETC

領収書整理票

（議員名：　石井 拓　）

整理番号	114	経費項目	調査研究費	研修費	広報広聴費	要請陳情等活動費	会議費	資料作成費	資料購入費	事務所費	事務費	人件費
			9									

ご利用代金明細書

石井 拓 様

[redacted]

7月30日	ＥＴＣ 名古屋高速道路公社 ETC NO：XX-XXXX-XXXX-XX[redacted]X 入口ＩＣ：　支の先　：　名古屋高速道路 出口ＩＣ：　支の先　：　名古屋高速道路	770
7月30日	ＥＴＣ 特別割引 中部 ETC NO：XX-XXXX-XXXX-XX[redacted]X 入口ＩＣ：　港 ＣＴ（名古屋）：　東名阪自動車道 出口ＩＣ：　大森　：　名古屋第二環状道	360

No78
調査研究費
¥1,130

[redacted]

按分率	100%	按分後金額	1,130

※ 領収書は重ならないように貼付すること。なお、領収書が大きい場合は、記入欄を一つにまとめたり、別添とすることも可能である。
※ 「整理番号」欄には出納簿の該当する整理番号を記載し、「経費項目」欄には該当する経費項目に○を記載すること。
※ 按分した場合は、按分率欄及び按分後金額欄に記載すること。

様式3－(2)

高速代 NO113 NO114

領収書整理票 別紙

（議員名：　石井 拓　）

整理番号		経費項目	調査研究費	研修費	広報広聴費	要請陳情等活動費	会議費	資料作成費	資料購入費	事務所費	事務費	人件費

[redacted]

www.americanexp
カード発行者:
アメリカン・エキ
ス・インターナシ
167-8001
東京都杉並区荻窪
郵便局長(11)
TEL:0120-9417
03-3220-6745
利用明細書送付者
American Expres
18th Floor, Citypl
12 Taikoo Wan R
Taikoo Shing, Ho

ご利用代金明細書

1/5　ページ

石井　拓　様

会員番号 ****_******[redacted]

明細書作成日 2016年8月22日

前回明細の日金額		お支払いご入金・前回金額		新規ご利用金額（合計額）		今回明細日金額	今回ご請求額（円）
98,798	-	98,798	+	55,846	=	55,846	[redacted]

今回明細日時点でのご利用残高の金額

お支払日 2016年9月12日

明細書作成対象期間　2016年7月23日から2016年8月22日まで

[redacted]　普通預金　4

日付	摘要	お支払金額	お預り金額	差引残高
[redacted]				
D28- 9-12		55,846	[redacted]	

按分率		按分後金額	

※ 領収書は重ならないように貼付すること。なお、領収書が大きい場合は、記入欄を一つにまとめたり、別添とすることも可能である。

※ 「整理番号」欄には出納簿の該当する整理番号を記載し、「経費項目」欄には該当する経費項目に○を記載すること。

※ 按分した場合は、按分率欄及び按分後金額欄に記載すること。

様式3－(2)

領収書整理票

(議員名:石 井　拓)

整理番号	118	経費項目	調査研究費	研修費	広報広聴費	要請陳情等活動費	会議費	資料作成費	資料購入費	事務所費	事務費	人件費
										○		

毎度お引立ていただきありがとうございます。

電気ご使用量のお知らせ

砂井 拓 様

お客さま番号	日報
[redacted]	04

供給地点特定番号
04062065040317020000000

ご契約種別 従量電灯 B
ご契約容量 60A

平成28年9月分	検針月日 9月 6日 ご使用期間 8月 4日~ 9月 5日 ご使用日数 33日間
ご使用量	737kWh

内訳

(計器番号) (874)

当月指示数	5443
前月指示数	4706
差引	737

前年同月実績 (29日間) 739kWh
契約容量 60A

10月分のご案内	検針月日 10月 6日 ご使用期間 9月 6日~10月 5日 燃料費調整単価(税込) - 5円93銭/kWh

※ご契約の変更等で、実際のご請求金額と異なる場合がございます。

ご請求予定額 (概算) 18,203円
消費税等相当額 (再掲) 1,348円
(振替予定日 9月15日)

基本料金	1,684円80銭
電力量料金 第1段料金	2,481円60銭
電力量料金 第2段料金	4,514円40銭
電力量料金 第3段料金	12,222円89銭
燃料費調整額	-4,304円08銭
口振初回割引額	-54円00銭
再エネ発電促進賦課金	1,658円

当月燃料費調整単価(税込) - 5円84銭/kWh
再エネ発電促進賦課金単価(税込) 2円25銭/kWh

中部電力株式会社 刈谷営業所
℡0120-985-620 (カスタマーセンターにて承ります。)
検針員 [redacted] 101

9/15

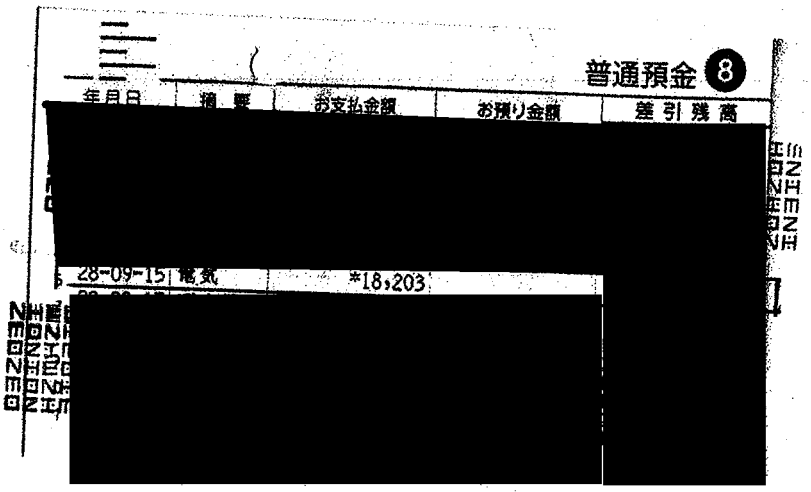

按分率 100% 按分後金額 18,203

※ 領収書は重ならないように貼付すること。なお、領収書が大きい場合は、記入欄を一つにまとめたり、別添とすることも可能である。
※ 「整理番号」欄には出納簿の該当する整理番号を記載し、「経費項目」欄には該当する経費項目に○を記載すること。
※ 按分した場合は、按分率欄及び按分後金額欄に記載すること。

様式3－(2)

領収書整理票

事務所家賃 9月分

(議員名:石 井 拓

整理番号	121	経費項目	調査研究費	研修費	広報広聴費	要請陳情等活動費	会議費	資料作成費	資料購入費	事務所費	事務費	人件費
										○		

お振込日(和暦) 28年 9月 28日

~~振込金受取書~~・振込受付書

兼 手数料受取書

お振込先 [redacted] 銀行 [redacted] 支店 出張所

預金科目 [redacted] 1.普通 2.当座 4.貯蓄 9.その他 口座番号 [redacted]

金額 金額の先頭には¥マークをご記入ください。 ¥108000 円 (百万 千)

お受取人 おなまえ カタカナ マルゲンビル(カ)

漢字 丸源ビル(株) 様

ご依頼人 おなまえ カタカナ イシイタク

漢字 石井 拓 様

おところ 連絡先 お電話番号 (0566) 41－0870 (日中に連絡可能なお電話番号をご記入ください。)

消費税込手数料 324

お知らせ
- 振込金受入区分がAのときは、本書を「振込金受取書(兼手数料受取書)」として取り扱わせていただきます。
- 振込金受入区分がBのときは、本書を「振込受付書(兼手数料受取書)」として取り扱わせていただきます。

振込金受入区分
- A □ 現金・小切手
  - 預金払戻請求書(払戻口座と振込依頼人名義が異なる)による振替
  - 預金払戻請求書(払戻口座と振込依頼人名義が同一)による振替
- B ☑ 預金口座振替依頼書にもとづく口座振替
  - 振込資金の受取書を別途交付

ご注意
- 振込依頼書に記載相違等の不備があった場合には、照会等のためにお振込が遅延することがあります。
- やむを得ない事由による通信機器・回線の障害等によってお振込が遅延することがありますのでご了承ください。
- お振込の訂正や組戻しには、別途所定の手続き・手数料が必要です。

このお振込は受付時間の関係で本日処理は出来ませんが翌営業日処理をご了承いただきましたのでお預りいたしました。

ご利用いただきましてありがとうござい[redacted]

株式会社 十六銀行 碧南支[redacted]

収入印紙 (第17号の1文書) 振込金十1文書 5万円以上金額

十六銀行

3/3 緑色

按分率	100%	按分後金額	108,000

※ 領収書は重ならないように貼付すること。なお、領収書が大きい場合は、記入欄を一つにまとめたり、別添とすることも可能である。

※ 「整理番号」欄には出納簿の該当する整理番号を記載し、「経費項目」欄には該当する経費項目に○を記載すること。

※ 按分した場合は、按分率欄及び按分後金額欄に記載すること。

様式3－(2)

領収書整理票

(議員名:石 井　拓)

整理番号	124	経費項目	調査研究費	研修費	広報広聴費	要請陳情等活動費	会議費	資料作成費	資料購入費	事務所費	事務費	人件費
											○	

If the payment cannot be transferred on that date, interest on any unpaid balance may be charged.　日から起算して15日後に再度振替させていただきます。

NTTファイナンス株式会社 電話料金等料金領収証（西日本ご利用分）
RECEIPT OF TELECOMMUNICATION CHARGES

お客様ご請求番号 (BILLING NUMBER) お客様番号 (CUSTOMER NUMBER)
0-4032-7795 [redacted]

（2016年10月17日発行

ご請求先氏名 (CUSTOMER NAME)
石井 拓 様

右記、ご利用料金を口座振替により領収いたしました。
The following amount was transferred from your account.

2016年 9月ご請求分	
2016年 9月 30日振替	
領収金額 (AMOUNT RECEIVED)	7，648 円
金融機関名 BANK/POST OFFICE	＊＊＊＊＊＊＊＊＊＊＊＊＊＊
口座番号 ACCOUNT	＊＊＊

印紙税申告納付につき芝税務署承認済

NTTファイナンス株式会社 [redacted]
〒108-0075
東京都港区港南1－2－70

按分率	100%	按分後金額	7648

※ 領収書は重ならないように貼付すること。なお、領収書が大きい場合は、記入欄を一つにまとめたり、別添とすることも可能である。
※ 「整理番号」欄には出納簿の該当する整理番号を記載し、「経費項目」欄には該当する経費項目に○を記載すること。
※ 按分した場合は、按分率欄及び按分後金額欄に記載すること。

様式3－(2)

有料道路利用料、駐車場料

領収書整理票

(議員名:石 井 拓

整理番号	126 128	経費項目	調査研究費	研修費	広報広報費	要請陳情等活動費	会議費	資料作成費	資料購入費	事務所費	事務費	人件費
			○									

No 126 調査研究

ご利用ありがとうございます。
領 収 書
ARC株式会社
有料道路衣浦トンネル
TEL 0569-22-5318

16年10月 1日 車種 普通
通行料金 ¥260－
現金 ¥260－

10/1

260

愛知道路コンセッション株式会社
愛知県半田市彦洲町3－100
2330－L04－0249
料金所では一旦停止して下さい。

No128、調査研究

ユニモール駐車場
TEL 052(586)2511
(税込み)

領収証
2016年 69
10月01日13:57出
11:57入
料金 1280円
現金 1280円

10/1

¥1,280

愛知県有料道路等事業開始に伴う
レセップション

左記に同じ

按分率	100%	按分後金額	1,540

※ 領収書は重ならないように貼付すること。なお、領収書が大きい場合は、記入欄を一つにまとめたり、別添とすることも可能である。
※ 「整理番号」欄には出納簿の該当する整理番号を記載し、「経費項目」欄には該当する経費項目に○を記載すること。
※ 按分した場合は、按分率欄及び按分後金額欄に記載すること。

様式3－(2)

領収書整理票

新聞代

(議員名:石 井　拓

整理番号	130	経費項目	調査研究費	研修費	広報広聴費	要請陳情等活動費	会議費	資料作成費	資料購入費	事務所費	事務費	人件費
									○			

10/5

領収証

2016年 9月分
お問合せNo. 1172
(9) 216.00集金

栄 町四丁目 82
丸栄ビル 101

石井拓事務所　様

銘柄名	部数	金額	備考
中日新聞	1	4,037	

合計金額
4,037円

上記の金額正に領収しました。
(領収金額には、消費税が含まれております。)

ご購読誠にありがとうございます。

中日新聞碧南中央事務所
(有)中日碧南中央販売
碧南市天王町6-7
TEL 0566-42-5888
FAX 0566-42-5150

中日新聞 収

按分率	100%	按分後金額	¥4,037

※ 領収書は重ならないように貼付すること。なお、領収書が大きい場合は、記入欄を一つにまとめたり、別添とすることも可能である。
※ 「整理番号」欄には出納簿の該当する整理番号を記載し、「経費項目」欄には該当する経費項目に○を記載すること。
※ 按分した場合は、按分率欄及び按分後金額欄に記載すること。

様式3－(2)

領収書整理票

高速3式

（議員名：　石井 拓　）

整理番号	135	経費項目	調査研究費	研修費	広報広聴費	要請陳情等活動費	会議費	資料作成費	資料購入費	事務所費	事務費	人件費
			○									

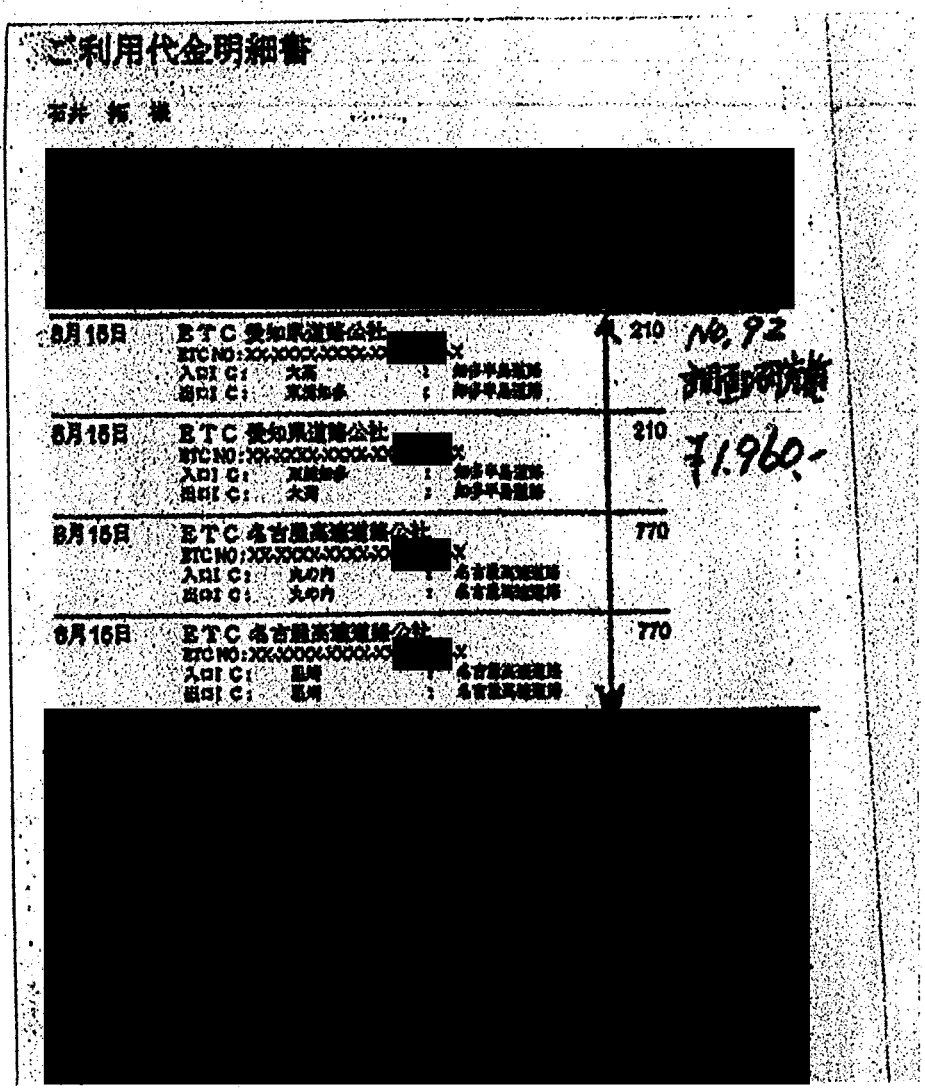

ご利用代金明細書

石井 拓 様

[redacted]

8月15日	ETC 愛知県道路公社 [redacted]※ ETC NO：xx-xxxx-xxxx-xx[redacted]※ 入口IC：大高　：知多半島道路 出口IC：東浦知多　：知多半島道路	210	No.92 調査研究 ¥1,960-
8月15日	ETC 愛知県道路公社 [redacted]※ ETC NO：xx-xxxx-xxxx-xx[redacted]※ 入口IC：東浦知多　：知多半島道路 出口IC：大高　：知多半島道路	210	
8月15日	ETC 名古屋高速道路公社 [redacted]※ ETC NO：xx-xxxx-xxxx-xx[redacted]※ 入口IC：丸の内　：名古屋高速道路 出口IC：丸の内　：名古屋高速道路	770	
8月15日	ETC 名古屋高速道路公社 [redacted]※ ETC NO：xx-xxxx-xxxx-xx[redacted]※ 入口IC：黒川　：名古屋高速道路 出口IC：黒川　：名古屋高速道路	770	

[redacted]

按分率	100%	按分後金額	1,960

※ 領収書は重ならないように貼付すること。なお、領収書が大きい場合は、記入欄を一つにまとめたり、別添とすることも可能である。

※ 「整理番号」欄には出納簿の該当する整理番号を記載し、「経費項目」欄には該当する経費項目に○を記載すること。

※ 按分した場合は、按分率欄及び按分後金額欄に記載すること。

様式3－(2)

領収書整理票

高速代

（議員名：　石井 拓　）

整理番号	136	経費項目	調査研究費	研修費	広報広聴費	要請陳情等活動費	会議費	資料作成費	資料購入費	事務所費	事務費	人件費
							○					

ご利用代金明細書

石井 拓 様

ご利用明細　　(円)

今月ご利用額　石井 拓 様

会員番号 [redacted]

8月4日	ETC 愛知県道路公社 ETC NO:XX-XXXX-XXXX-XX[redacted]-X 入口IC: 大高 : 知多半島道路 出口IC: 東海知多 : 知多半島道路	210	NO 81 会議費 ¥2,060
8月4日	ETC 愛知県道路公社 ETC NO:XX-XXXX-XXXX-XX[redacted]-X 入口IC: 阿久比 : 知多半島道路 出口IC: 大高 : 知多半島道路	310	
8月4日	ETC 名古屋高速道路公社 ETC NO:XX-XXXX-XXXX-XX[redacted]-X 入口IC: 星崎 : 名古屋高速道路 出口IC: 星崎 : 名古屋高速道路	770	
8月4日	ETC 名古屋高速道路公社 ETC NO:XX-XXXX-XXXX-XX[redacted]-X 入口IC: 丸の内 : 名古屋高速道路 出口IC: 丸の内 : 名古屋高速道路	770	
8月5日	ETC 愛知県道路公社 ETC NO:XX-XXXX-XXXX-XX[redacted]-X 入口IC: 東海知多 : 知多半島道路 出口IC: 大高 : 知多半島道路	210	NO 83 会議費 ¥1,750
8月5日	ETC 名古屋高速道路公社 ETC NO:XX-XXXX-XXXX-XX[redacted]-X 入口IC: 星崎 : 名古屋高速道路 出口IC: 星崎 : 名古屋高速道路	770	
8月5日	ETC 名古屋高速道路公社 ETC NO:XX-XXXX-XXXX-XX[redacted]-X 入口IC: 丸の内 : 名古屋高速道路 出口IC: 丸の内 : 名古屋高速道路	770	
8月8日	ETC 愛知県道路公社 ETC NO:XX-XXXX-XXXX-XX[redacted]-X 入口IC: 東海知多 : 知多半島道路 出口IC: 大高 : 知多半島道路	210	NO 84 会議費 ¥780
8月8日	ETC 名古屋高速道路公社 ETC NO:XX-XXXX-XXXX-XX[redacted]-X 入口IC: 星崎 : 名古屋高速道路 出口IC: 星崎 : 名古屋高速道路	570	
8月9日	ETC 愛知県道路公社 ETC NO:XX-XXXX-XXXX-XX[redacted]-X 入口IC: 大高 : 知多半島道路 出口IC: 東海知多 : 知多半島道路	210	NO 85 会議費 ¥980
8月9日	ETC 名古屋高速道路公社 ETC NO:XX-XXXX-XXXX-XX[redacted]-X 入口IC: 丸の内 : 名古屋高速道路 出口IC: 丸の内 : 名古屋高速道路	770	

按分率	100%	按分後金額	5,570.-

※ 領収書は重ならないように貼付すること。なお、領収書が大きい場合は、記入欄を一つにまとめたり、別添とすることも可能である。

※ 「整理番号」欄には出納簿の該当する整理番号を記載し、「経費項目」欄には該当する経費項目に○を記載すること。

※ 按分した場合は、按分率欄及び按分後金額欄に記載すること。

AMERICAN EXPRESS [redacted]

別紙

No 135

No 136

領収証

ご利用代金明細書

1/7 ページ

石井 拓 様

会員番号 ****-****** [redacted]

明細書作成日 2016年9月22日

前回締め日金額		お支払いご入金・調整金額		新規ご利用金額（含利息）		今回締め日金額	今回ご請求額（円）
55,846	-	58,646	+	93,297	=	90,497	[redacted]

今回締め日時点でのご利用残高の金額

お支払日 2016年10月11日

明細書作成対象期間 2016年8月23日から2016年9月22日まで

www.americanexpress.co.jp
カード発行者:
アメリカン・エキスプレス・インターナショナル, Inc
167-8001
東京都杉並区荻窪4-30-16
関東財務局長(11)第00405号

TEL:0120-941760
03-3220-6745

利用明細書送付者:
American Express International, Inc.
18th Floor, Cityplaza 4
12 Taikoo Wan Road
Taikoo Shing, Hong Kong

普通預金 5

	日付	摘要	お支払金額	お預り金額	差引残高
1	[redacted]				
2	D28-10-11		90,497	アメリカンエキスプレス	[redacted]
3	[redacted]				
4	[redacted]				
5	[redacted]				

様式3－(2)

領収書整理票

タクシー分

(議員名:石井　拓)

整理番号	137	経費項目	調査研究費	研修費	広報広聴費	要請陳情等活動費	会議費	資料作成費	資料購入費	事務所費	事務費	人件費
			○									

領　収　書

10/12

2016年10月12日
車番　115260 No.7350 800
基本運賃　¥2820
迎車料金　¥200
合計金額　¥3020
決済対象額　¥3020
決済金額　¥3020

¥3,020

上記の通り領収致しました
名鉄グループ
愛電交通㈱
名古屋市昭和区鶴舞
2－7－9
052－881－9493

タクシーのご用名は
052－331－2211

県庁→豆腐商工業組合

品評会審査委員として参加。

按分率	100%	按分後金額	3020

※ 領収書は重ならないように貼付すること。なお、領収書が大きい場合は、記入欄を一つにまとめたり、別添とすることも可能である。
※「整理番号」欄には出納簿の該当する整理番号を記載し、「経費項目」欄には該当する経費項目に○を記載すること。
※ 按分した場合は、按分率欄及び按分後金額欄に記載すること。

様式3－(2)

領収書整理票

電気代

（議員名：石 井　　拓）

整理番号	経費項目	調査研究費	研修費	広報広聴費	要請陳情等活動費	会議費	資料作成費	資料購入費	事務所費	事務費	人件費
139									○		

毎度お引立ていただきありがとうございます。

電気ご使用量のお知らせ

石井 拓 様

お客さま番号	日程
[redacted]	04

供給地点特定番号
0406206504031702000000

ご契約種別 従量電灯 B
ご契約容量 60A

平成28年11月分
検針月日 11月 7日
ご使用期間 10月 6日~11月 6日
ご使用日数 32日間

※ご契約の変更等で、実際のご請求金額と異なる場合がございます。

ご使用量	345kWh
ご請求予定額（概算）	8,639円
（うち消費税等相当額）	639円

（振替予定日11月 16日）

内訳

（計器番号）（874）		
当月指示数		6304
前月指示数		5959
差引		345
電力量料金内訳	基本料金	1,684円80銭
	1段料金	2,481円60銭
	2段料金	4,514円40銭
	3段料金	1,258円65銭
	燃料費調整額	-2,021円70銭
	口振初回引落とし割引額	-54円00銭
	再エネ発電促進賦課金	776円

前年同月実績（31日間） 515kWh
契約容量 60A

当月燃料費調整単価（税込） - 5円86銭/kWh
再エネ発電促進賦課金単価（税込） 2円25銭/kWh

12月分のご案内
検針月日 12月 6日
ご使用期間 11月 7日~12月 5日
燃料費調整単価（税込） - 5円73銭/kWh

中部電力株式会社 刈谷営業所
TEL0120-985-620（カスタマーセンターにて承ります。）
検針員 [redacted] 101

前月分電気料金のお知らせ

石井 拓 様

お客さま番号	日程
[redacted]	04

平成28年10月分
（ご使用期間 9月 6日~ 10月 5日）

ご使用量	516kWh
電気料金	12,769円
（うち消費税等相当額）	945円

10/17

◎本票は領収証ではありませんので、お支払い状況にかかわらず発行しております。

中部電力株式会社 刈谷営業所
※本票により集金することはありません。

[redacted]

28-10-17	電気	*12,769	

[redacted]

按分率	100%	按分後金額	12,769

※ 領収書は重ならないように貼付すること。なお、領収書が大きい場合は、記入欄を一つにまとめたり、別添とすることも可能である。
※ 「整理番号」欄には出納簿の該当する整理番号を記載し、「経費項目」欄には該当する経費項目に○を記載すること。
※ 按分した場合は、按分率欄及び按分後金額欄に記載すること。

様式3－(2)

領収書整理票

NHK受信料

(議員名:石 井 拓

整理番号	143	経費項目	調査研究費	研修費	広報広聴費	交通費	会議費	資料作成費	資料購入費	事務所費	事務費	人件費
											0	

NHK 放送受信料領収証

石井 拓 様

お客様番号 [redacted] 振替日 平成28年10月26日

10/26

領収金額(消費税を含みます)	お支払期間
2,520 円	平成28年10月 ～ 平成28年11月
	件数
	地上契約 1

¥2,520

取扱金融機関		次回振替予定日
口座番号等の表示を希望されるお客様はご連絡ください		平成28年12月26日

上記放送受信料を口座振替により領収いたしました。

日本放送協会[redacted]

NHKホームページ

パソコン http://nhk.jp

携帯 メニュー▶TV▶NHK ·····>

お問い合わせ先 (電話番号のかけ間違いのないようご注意ください。)

受信料関係のお問い合わせ 0570－077－077

転居等のお届け(フリーダイヤル) 0120－151515

放送番組についてのご照会 052－952－7111

転居や衛星契約への変更のお届けはインターネットをぜひご利用ください。

http://nhk.jp/jushinryo (24時間いつでも簡単に手続きできます。)

IP電話等をご使用の方で、フリーダイヤル等ご利用いただけない場合は、050－3786－5003をご利用ください。

受信料のお支払いありがとうございました。

按分率	100%	按分後金額	2,520

※ 領収書は重ならないように貼付すること。なお、領収書が大きい場合は、記入欄を一つにまとめたり、別添とすることも可能である。

※ 「整理番号」欄には出納簿の該当する整理番号を記載し、「経費項目」欄には該当する経費項目に○を記載すること。

※ 按分した場合は、按分率欄及び按分後金額欄に記載すること。

様式3－(2)

領収書整理票

事務所賃料 10月分

(議員名:石 井 拓

整理番号	144	経費項目	調査研究費	研修費	広報広聴費	要請陳情等活動費	会議費	資料作成費	資料購入費	事務所費	事務費	人件費
										○		

振込金受取書・振込受付書

兼 手数料受取書

お振込日(和暦) 28年10月27日

お振込先	[redacted] 銀行	[redacted] 支店 出張所	
預金科目	[redacted] 1.普通 2.当座 4.貯蓄 9.その他	口座番号	[redacted]
金額	金額の先頭には¥マークをご記入ください。 ¥108,000 円 (百万 千)		
お受取人 おなまえ カタカナ	マルゲンビル(カ)		
お受取人 おなまえ 漢字	丸源ビル(株) 様		
ご依頼人 おなまえ カタカナ	イシイタク		
ご依頼人 おなまえ 漢字	石井 拓 様		
おところ 連絡先 お電話番号	(0566) 41-0870 (日中に連絡可能なお電話番号をご記入ください。)		

消費税込手数料 324

お知らせ
- 振込金受入区分がAのときは、本書を「振込金受取書(兼手数料受取書)」として取り扱わせていただきます。
- 振込金受入区分がBのときは、本書を「振込受付書(兼手数料受取書)」として取り扱わせていただきます。

振込金受入区分
- A □ 現金・小切手
  - 預金払戻請求書(払戻口座と振込依頼人名義が異なる)による振替
  - 預金払戻請求書(払戻口座と振込依頼人名義が同一)による振替
- B ☑ 預金口座振替依頼書にもとづく口座振替
  - 振込資金の受取書を別途交付

ご注意
- 振込依頼書に記載相違等の不備があった場合には、照会等のためにお振込が遅延することがあります。
- やむを得ない事由による通信機器・回線の障害等によってお振込が遅延することがありますのでご了承ください。
- お振込の訂正や組戻しには、別途所定の手続き・手数料が必要です。

ご利用いただきましてありがとうございま[redacted]

株式会社 十六銀行 碧南支店[redacted]

収入印紙 (第17号の1文書) 振込金+手数料 5万円以上課税

3/3 緑

十六銀行

按分率	100%	按分後金額	108,000

※ 領収書は重ならないように貼付すること。なお、領収書が大きい場合は、記入欄を一つにまとめたり、別添とすることも可能である。

※ 「整理番号」欄には出納簿の該当する整理番号を記載し、「経費項目」欄には該当する経費項目に○を記載すること。

※ 按分した場合は、按分率欄及び按分後金額欄に記載すること。

様式3－(2)

領収書整理票

参加費

(議員名:石 井　拓)

整理番号	147	経費項目	調査研究費	研修費	広報広聴費	要請陳情等活動費	会議費	資料作成費	資料購入費	事務所費	事務費	人件費
			○									

領　収　書

愛知県会議員
石井　拓　様

金額　¥5,000－　円

但し　第６回安全保障・危機管理セミナー
参加費として、領収致しました

平成２８年１０月２９日

〒460-0022
名古屋市中区金山 1-11-10　金山ハイホーム 710
(社)日本安全保障・危機管理学会　中部地区[redacted]

・防衛問題について
・愛知県地震防災計画について

按分率	100%	按分後金額	5,000

※ 領収書は重ならないように貼付すること。なお、領収書が大きい場合は、記入欄を一つにまとめたり、別添とすることも可能である。
※ 「整理番号」欄には出納簿の該当する整理番号を記載し、「経費項目」欄には該当する経費項目に○を記載すること。
※ 按分した場合は、按分率欄及び按分後金額欄に記載すること。

様式3－(2)

領収書整理票

上下水道利用料・10月分

(議員名:石 井　拓)

整理番号	150	経費項目	調査研究費	研修費	広報広聴費	視察調査等活動費	会議費	資料作成費	資料購入費	事務所費	事務費	人件費
										○		

普通預金 ⑨

年月日	摘要	お支払金額	預り金額	差引残高
[redacted]				
28-10-31	水道	*3,321	ヘキナンシスイトウトウ	
[redacted]				

按分率 100% 按分後金額 3321

※ 領収書は重ならないように貼付すること。なお、領収書が大きい場合は、記入欄を一つにまとめたり、別添とすることも可能である。

※ 「整理番号」欄には出納簿の該当する整理番号を記載し、「経費項目」欄には該当する経費項目に○を記載すること。

※ 按分した場合は、按分率欄及び按分後金額欄に記載すること。

様式3－(2)

領収書整理票

電話料

（議員名：石 井　拓

整理番号	151	経費項目	[illegible]	研修費	[illegible]	[illegible]	会議費	[illegible]	[illegible]	事務所費	事務費	人件費
											○	

If the payment cannot be transferred on that date, interest on any unpaid balance may be charged.　日から起算して15日後に再度振替させていただきます。

NTTファイナンス株式会社 電話料金等料金領収証（西日本ご利用分）
RECEIPT OF TELECOMMUNICATION CHARGES

（2016年11月17日発行）

お客様ご請求番号 (BILLING NUMBER) お客様番号 (CUSTOMER NUMBER)
00－4032－7795 [redacted]

ご請求先氏名 (CUSTOMER NAME)
石井 拓 様

右記、ご利用料金を口座振替により領収いたしました。
The following amount was transferred from your account.

2016年 10月ご請求分	
2016年 10月 31日振替	
領収金額 (AMOUNT RECEIVED)	7,834円
金融機関名 BANK/POST OFFICE	＊＊＊＊＊＊＊＊＊＊＊＊＊
口座番号 ACCOUNT	＊＊＊

印紙税申告納付につき芝税務署承認済

NTTファイナンス株式会社 [redacted]
〒108-0075
東京都港区港南1-2-70

10/31

¥7,834

按分率	100%	按分後金額	7,834

※ 領収書は重ならないように貼付すること。なお、領収書が大きい場合は、記入欄を一つにまとめたり、別添とすることも可能である。
※ 「整理番号」欄には出納簿の該当する整理番号を記載し、「経費項目」欄には該当する経費項目に○を記載すること。
※ 按分した場合は、按分率欄及び按分後金額欄に記載すること。

様式3－(2)

領収書整理票

新聞代

(議員名:石 井 拓

整理番号	153	経費項目	調査研究費	研修費	広報広聴費	要請陳情等活動費	会議費	資料作成費	資料購入費	事務所費	事務費	人件費
									0			

11/5

領 収 証

栄 町四丁目 82
丸源ビル 101

2016年10月分
お問合せNo. 1172
(9) 216.00集金

石井拓事務所 様

銘柄名	部数	金額	備考
中日新聞	1	4,037	

合計金額 4,037円

上記の金額正に領収しました。
(領収金額には、消費税が含まれております。)

ご購読誠にありがとうございます。

中日新聞碧南中央専売所
(有)中日碧南中央販売
碧南市天王町5－71
TEL 0566-42-9888
FAX 0566-48-5150

領収 中日新聞

按分率	100%	按分後金額	4,037

※ 領収書は重ならないように貼付すること。なお、領収書が大きい場合は、記入欄を一つにまとめたり、別添とすることも可能である。

※ 「整理番号」欄には出納簿の該当する整理番号を記載し、「経費項目」欄には該当する経費項目に○を記載すること。

※ 按分した場合は、按分率欄及び按分後金額欄に記載すること。

様式3－(2)

領収書整理票

高速代

（議員名：　石井 拓　）

整理番号	158	経費項目	調査研究費	研修費	広報広聴費	資質向上等活動費	会議費	資料作成費	資料購入費	事務所費	事務費	人件費
			○									

石井　拓　様

ご利用明細　　ご利用金額(円)

今月ご利用額　石井　拓　様

会員番号 [redacted]

[redacted]

9月15日　ＥＴＣ　愛知県道路公社　210
ETC NO：XX-XXXX-XXXX-XXX[redacted]-X
入口ＩＣ：　大高　：　知多半島道路
出口ＩＣ：　東浦知多　：　知多半島道路

9月15日　ＥＴＣ　名古屋高速道路公社　770
ETC NO：XX-XXXX-XXXX-XXX[redacted]-X
入口ＩＣ：　丸の内　：　名古屋高速道路
出口ＩＣ：　丸の内　：　名古屋高速道路

9月15日　ＥＴＣ　名古屋高速道路公社　770
ETC NO：XX-XXXX-XXXX-XXX[redacted]-X
入口ＩＣ：　星崎　：　名古屋高速道路
出口ＩＣ：　星崎　：　名古屋高速道路

No 117
調査研究
¥1,750

石井　拓　様

ご利用明細　　金額(円)

[redacted]

10月1日　ＥＴＣ　愛知県道路公社　460
ETC NO：XX-XXXX-XXXX-XXX[redacted]-X
入口ＩＣ：　半田　：　知多半島道路
出口ＩＣ：　大高　：　知多半島道路

No 131
調査研究

[redacted]

按分率	100%	按分後金額	2,210

※　[redacted]、記入欄を一つにまとめたり、別添とすることも可能である。

※　「整理番号」欄には出納簿の該当する整理番号を記載し、「経費項目」欄には該当する経費項目に○を記載すること。

※　按分した場合は、按分率欄及び按分後金額欄に記載すること。

様式3－(2)

領収書整理票

高速分

（議員名：　石井　拓　）

整理番号	159	経費項目	調査研究費	研修費	広報広聴費	要請陳情等活動費	会議費	資料作成費	資料購入費	事務所費	事務費	人件費
				○								

ご利用代金明細書

石井　拓　様　　3

[redacted]

			金額(円)
9月23日	ＥＴＣ　名古屋高速道路公社 ETC NO：XX-XXXX-XXXX-XXX[redacted]-X 入口ＩＣ：　丸の内　：　名古屋高速道路 出口ＩＣ：　丸の内　：　名古屋高速道路		770
9月23日	ＥＴＣ　名古屋高速道路公社 ETC NO：XX-XXXX-XXXX-XXX[redacted]-X 入口ＩＣ：　黒川　：　名古屋高速道路 出口ＩＣ：　黒川　：　名古屋高速道路	NO 120 研修費	770
9月23日	ＥＴＣ　愛知県道路公社 ETC NO：XX-XXXX-XXXX-XXX[redacted]-X 入口ＩＣ：　阿久比　：　知多半島道路 出口ＩＣ：　大高　：　名古屋高速道路	¥1,850	310

按分率	100%	按分後金額	1,850

※　領収書は重ならないように貼付すること。なお、領収書が大きい場合は、記入欄を一つにまとめたり、別添とすることも可能である。

※　「整理番号」欄には出納簿の該当する整理番号を記載し、「経費項目」欄には該当する経費項目に○を記載すること。

※　按分した場合は、按分率欄及び按分後金額欄に記載すること。

様式3－(2)

領収書整理票

高速代

（議員名：　石井 拓　）

整理番号	160	経費項目	調査研究費	研修費	広報広聴費	要請陳情等活動費	会議費	資料作成費	資料購入費	事務所費	事務費	人件費
							○					

[redacted]

ご利用代金明細書

石井 拓 様

ご利用明細		ご利用金額(円)
今月ご利用額 石井 拓 様 会員番号 [redacted]		
9月6日	ETC 名古屋高速道路公社 ETC NO：XX-XXXX-XXXX-XXX[redacted]-X 入口IC：星崎 ：名古屋高速道路 出口IC：星崎 ：名古屋高速道路	770
9月6日	ETC 愛知県道路公社 ETC NO：XX-XXXX-XXXX-XXX[redacted]-X 入口IC：東浦知多 ：知多半島道路 出口IC：大高 ：知多半島道路	210
9月8日	ETC 愛知県道路公社 ETC NO：XX-XXXX-XXXX-XXX[redacted]-X 入口IC：大高 ：知多半島道路 出口IC：東浦知多 ：知多半島道路	210
9月8日	ETC 名古屋高速道路公社 ETC NO：XX-XXXX-XXXX-XXX[redacted]-X 入口IC：丸の内 ：名古屋高速道路 出口IC：丸の内 ：名古屋高速道路	770
9月8日	ETC 名古屋高速道路公社 ETC NO：XX-XXXX-XXXX-XXX[redacted]-X 入口IC：星崎 ：名古屋高速道路 出口IC：星崎 ：名古屋高速道路	770

[redacted]

ご利用代金明細書

石井 拓 様　3

ご利用明細		金額(円)
9月20日	ETC 名古屋高速道路公社 ETC NO：XX-XXXX-XXXX-XXX[redacted]-X 入口IC：丸の内 ：名古屋高速道路 出口IC：丸の内 ：名古屋高速道路	770

[redacted]

按分率	100%	按分後金額	3500

※ 領収書は重ならないように貼付すること。なお、領収書が大きい場合は、記入欄を一つにまとめたり、別添とすることも可能である。

※ 「整理番号」欄には出納簿の該当する整理番号を記載し、「経費項目」欄には該当する経費項目に○を記載すること。

※ 按分した場合は、按分率欄及び按分後金額欄に記載すること。

1,850

[redacted]

ご利用代金明細書

No158
No159
No160

高速代 別紙

1 /8 ページ

www.americanexpress.co.jp
カード発行者:
アメリカン・エキスプレス・インターナショナル, Inc
167-8001
東京都杉並区荻窪4-30-16
関東財務局長(11)第00405号

TEL:0120-941760
03-3220-6745

利用明細書送付者:
American Express International, Inc.
18th Floor, Cityplaza 4
12 Taikoo Wan Road
Taikoo Shing, Hong Kong

石井 拓 様

会員番号 [redacted]***

明細書作成日 2016年10月22日

前回締め日金額		お支払い/ご入金・調整金額		新規ご利用金額(含利息)		今回締め日金額	今回ご請求額(円)
90,497	-	90,497	+	83,304	=	83,304	83,304

今回締め日時点でのご利用残高の金額

お支払日 2016年11月10日

明細書作成対象期間 2016年9月23日から2016年10月22日まで

当月分のご請求額は決済日の前営業日までに口座にご用意下さい。

ご利用明細	ご利用金額(外貨)	ご利用金額(円)
お支払い金額内容		

[redacted]

士 D28-11-10		83,304	アメリカンエキスプレス

[redacted]

様式8－(2)

領収書整理票

JR運賃、

(議員名:石井　拓)

整理番号	No161	経費項目	視察費	事務費	人件費
		○			

第36回全国豊かな海づくり大会、
9月11日、帰路JR運賃、

石井 拓 様

PAGE: 1/

請求書

発行日　2016年09月21日
予約番号　HC-027818
請求番号　HC-00008717
名鉄観光サービス株[redacted]
半田支店
〒475-0857
愛知県半田市広小路[redacted]2
(名鉄知多半田駅前[redacted])
TEL:0569-21-1118　FAX:0569-21-1406

ご請求額　¥31,220.-

毎度お引立ていただきありがとうございます。
下記の通りご請求申し上げます。

内容　第36回全国豊かな海づくり大会・山形

責任者	担当者
[redacted]	[redacted]

利用日	項目名	内容	単位	単価	数量	金額
16/09/11	JR運賃料金	酒田-名古屋		31,220	1	31,220

11/10

おかしん キャッシュサービス
ご利用明細票

年月日	取扱金庫 取扱店	通番	金融機関番号 店番 口座番号
28-11-10	1552601	ヨ-0419	[redacted]

お取引	お取扱金種	お取引金額
お引出	万円 五千円 二千円 千円 500円 100円 50円 10円 5円 1円	¥31,220*

手数料	時刻	通帳頁	おつり	差引残高
¥540	12:06		[redacted]	

お客様へ　[redacted]
メイテツ カンコウ サービス(カ様
イシイ タク様
056642-0030

・毎度、ご利用いただきありがとうございます。
・ただいまご利用いただきました明細は、上記のとおりでございますので、お確めください。
※裏面のご案内もご覧ください。
27.4 1305×1200事紙513 C 03-0407

岡崎信用金庫

振込手数料はお客様ご負担にてお願いいたします。

今回請求額	(A)-(B)	31,220

振込先	[redacted] メイテツカンコウサービス（カ

備考	

県外28－1

按分率	100%	按分金額	31,220

※ 領収書は重ならないように貼付すること。なお、領収書が大きい場合は、記入欄を一つにまとめたり、別添とすることも可能である。
※ 「整理番号」欄には出納簿の該当する整理番号を記載し、「経費項目」欄には該当する経費項目に○を記載すること。
※ 按分した場合は、按分率及び按分金額欄に記載すること。

様式3－(2)

領収書整理票

有料道路通行料

(議員名:石 井 拓)

整理番号	164	経費項目	[illegible]	研修費	[illegible]	[illegible]	会議費	[illegible]	[illegible]	事務所費	事務費	人件費
			○									

ご利用ありがとうございます。
領 収 書
ＡＲＣ株式会社
有料道路衣浦トンネル
TEL 0569-22-5318

11/11

16年11月11日 車種 普通
通行料金 ¥260－
現金 ¥260－

260

愛知道路コンセッション株式会社
愛知県半田市亀洲町3－100
2350－L03－0256
料金所では一旦停止して下さい。

衣浦港務所

碧南緑地利用の内容確認へ

按分率	100%	按分金金額	260

※ 領収書は重ならないように貼付すること。なお、領収書が大きい場合は、記入欄を一つにまとめたり、別添とすることも可能である。
※ 「整理番号」欄には出納簿の該当する整理番号を記載し、「経費項目」欄には該当する経費項目に○を記載すること。
※ 按分した場合は、按分率欄及び按分金金額欄に記載すること。

様式3－(2)

駐車場分

領収書整理票

(議員名:石井　拓)

整理番号	166	経費項目	[illegible]	研修費	[illegible]	[illegible]	会議費	[illegible]	[illegible]	事務所費	事務費	人件費
			○									

市営久屋駐車場使用料

11/13

840

領収書

精算機 #12　　A 精算No.000079
発券機 #02　　発券No.033258
入庫時刻　2016年11月13日(日) 14:27
精算時刻　2016年11月13日(日) 15:56
駐車時間　　1:29
駐車料金　　A料金　　840円

合　計　　840円
現金領収額　　840円
お預り　　1,000円
お釣り　　160円

またのご利用をお待ちしております。

愛知県農林水産フェア　参加

県事業と確認

按分率	100%	按分後金額	840

※ 領収書は重ならないように貼付すること。なお、領収書が大きい場合は、記入欄を一つにまとめたり、別添とすることも可能である。
※ 「整理番号」欄には出納簿の該当する整理番号を記載し、「経費項目」欄には該当する経費項目に○を記載すること。
※ 按分した場合は、按分率及び按分後金額欄に記載すること。

様式3－(2)

領収書整理票

電気代

(議員名:石 井　拓

整理番号	167	経費項目	調査研究費	研修費	広報広聴費	要請陳情等活動費	会議費	資料作成費	資料購入費	事務所費	事務費	人件費
										○		

毎度お引立ていただきありがとうございます。

電気ご使用量のお知らせ

石井 拓 様

お客さま番号	日程
[redacted]	04

供給地点特定番号
04062065040317020000000

ご契約種別 従量電灯 B
ご契約容量 60A

平成28年12月分
検針月日 12月 6日
ご使用期間 11月 7日~12月 5日
ご使用日数 29日間

※ご契約の変更等で、実際のご請求金額と異なる場合がございます。

ご使用量	382kWh
ご請求予定額(概算)	9,590円
(うち消費税等相当額)	710円

(振替予定日12月 15日)

内訳

基本料金	1,684円80銭
電灯1段料金	2,481円60銭
電灯2段料金	4,514円40銭
電灯3段料金	2,293円54銭
燃料費調整額	-2,188円86銭
口振初回引落とし割引額	-54円00銭
再エネ発電促進賦課金	859円

内訳

(計器番号) (874)

当月指示数	6686
前月指示数	6304
差引	382

前年同月実績 (28日間) 442kWh
契約容量 60A

当月燃料費調整単価(税込) - 5円73銭/kWh
再エネ発電促進賦課金単価(税込) 2円25銭/kWh

1月分のご案内
検針月日 1月 7日
ご使用期間 12月 6日~ 1月 6日
燃料費調整単価(税込) - 5円56銭/kWh

中部電力株式会社 刈谷営業所
℡0120-985-620 (カスタマーセンターにて承ります。)
検針員 [redacted] 101

前月分電気料金のお知らせ

石井 拓 様

お客さま番号	日程
[redacted]	04

平成28年11月分
(ご使用期間 10月 6日~ 11月 6日)

ご使用量	345kWh
電気料金	8,639円
(うち消費税等相当額)	639円

11/16

◎本票は領収証ではありませんので、お支払い状況にかかわらず発行しております。

中部電力株式会社 刈谷営業所
※本票により集金することはありません。

[redacted]

28-11-16	電気	*8,639	
[redacted]			

按分率	100%	按分後金額	8,639

※ 領収書は重ならないように貼付すること。なお、領収書が大きい場合は、記入欄を一つにまとめたり、別添とすることも可能である。
※ 「整理番号」欄には出納簿の該当する整理番号を記載し、「経費項目」欄には該当する経費項目に○を記載すること。
※ 按分した場合は、按分率欄及び按分後金額欄に記載すること。

様式3－(2)

領収書整理票

駐車場料

(議員名:石 井 拓

整理番号	170	経費項目	[illegible]	研修費	[illegible]	[illegible]	会議費	[illegible]	[illegible]	事務所費	事務費	人件費
			○									

□□□□□□□□□□□□□□□□□□
□ 毎度ありがとうございます □
□ □
□ カルポート東 □
□□□□□□□□□□□□□□□□□□

11/18

領 収 証

出庫日時 2016年11月18日 17時02分
No.01-005246 (券紛失精算)

駐車料金(一般)	300円
料金計	300円
投入現金	300円
釣銭額	0円

300

あいちアールブリュット展

於: 名古屋市民ギャラリー

事業内容を見聞

按分率	100%	按分後金額	300

※ 領収書は重ならないように貼付すること。なお、領収書が大きい場合は、記入欄を一つにまとめたり、別添とすることも可能である。

※ 「整理番号」欄には出納簿の該当する整理番号を記載し、「経費項目」欄には該当する経費項目に○を記載すること。

※ 按分した場合は、按分率欄及び按分後金額欄に記載すること。

様式3－(2)

領収書整理票

有料道路使用料。

(議員名:石 井 拓)

整理番号	174	経費項目		研修費			全協費			事務費	人件費
			○								

ご利用ありがとうございます。
領 収 書
ARC株式会社
有料道路衣浦トンネル
TEL 0569-22-5318

11/24

16年11月24日 車種 普通
通行料金 ¥260－
現金 ¥260－

260

愛知道路コンセッション株式会社
愛知県半田市亀洲町3－100
2331－L02－0335
料金所では一旦停止して下さい。

衣浦振興会講演会
半田商工会議所
衣浦振興会事業に参画

按分率	100%	按分後金額	260

※ 領収書は重ならないように貼付すること。なお、領収書が大きい場合は、記入欄を一つにまとめたり、別添とすることも可能である。
※ 「整理番号」欄には出納簿の該当する整理番号を記載し、「経費項目」欄には該当する経費項目に○を記載すること。
※ 按分した場合は、按分率及び按分後金額欄に記載すること。

様式3－(2)

領収書整理票

事務所家賃 11月分

(議員名:石 井 拓

整理番号	175	経費項目	調査研究費	研修費	広報広聴費	要請陳情等活動費	会議費	資料作成費	資料購入費	事務所費	事務費	人件費
										○		

お振込日(和暦) 28年11月25日

~~振込金受取書~~・振込受付書

兼 手数料受取書

お振込先	[redacted] 銀行	[redacted] 支店 出張所	
お受取人	預金科目 [redacted] 1.普通 2.当座 4.貯蓄 9.その他	口座番号 [redacted]	金額 金額の先頭には¥マークをご記入ください。 ¥108,000 円 (百万 千)
	おなまえ カタカナ	マルケンビル(カ)	消費税込手数料 324
	おなまえ 漢字	丸源ビル(株) 様	
ご依頼人	おなまえ カタカナ	イシイタク	
	おなまえ 漢字	石井拓 様	
	おところ 連絡先 お電話番号	(0566) 41－0870 (日中に連絡可能なお電話番号をご記入ください。)	

お知らせ
- 振込金受入区分がAのときは、本書を「振込金受取書(兼手数料受取書)」として取り扱わせていただきます。
- 振込金受入区分がBのときは、本書を「振込受付書(兼手数料受取書)」として取り扱わせていただきます。

振込金受入区分
- A □ 現金・小切手
- 預金払戻請求書(払戻口座と振込依頼人名義が異なる)による振替
- 預金払戻請求書(払戻口座と振込依頼人名義が同一)による振替
- B ☑ 預金口座振替依頼書にもとづく口座振替
- 振込資金の受取書を別途交付

ご注意
- 振込依頼書に記載相違等の不備があった場合には、照会等のためにお振込が遅延することがあります。
- やむを得ない事由による通信機器・回線の障害等によってお振込が遅延することがありますのでご了承ください。
- お振込の訂正や組戻しには、別途所定の手続き・手数料が必要です。

ご利用いただきましてありがとうございました[redacted]

株式会社十六銀行 碧南支店[redacted]

収入印紙 (第17号の1文書) 振込金＋手数料 [illegible]円以上課税

十六銀行 3/3 緑色

11/25

按分率	100%	按分後金額	108,000

※ 領収書は重ならないように貼付すること。なお、領収書が大きい場合は、記入欄を一つにまとめたり、別添とすることも可能である。

※ 「整理番号」欄には出納簿の該当する整理番号を記載し、「経費項目」欄には該当する経費項目に○を記載すること。

※ 按分した場合は、按分率欄及び按分後金額欄に記載すること。

様式3－(2)

領収書整理票

駐車場料

(議員名:石 井 拓

整理番号	178	経費項目	[illegible]	研修費	[illegible]	[illegible]	会議費	[illegible]	[illegible]	事務所費	事務費	人件費
			0									

領収書

11/26

入庫時刻 11月26日 13時10分

精算時刻 11月26日 16時45分

受領金額 400円
時間券(S03) 1枚

400

2016年11月26日16時46分 発行

システムパーク浩養園

愛知県隊友会防衛セミナーに出席

防衛について見聞

按分率	100%	按分後金額	400

※ 領収書は重ならないように貼付すること。なお、領収書が大きい場合は、記入欄を一つにまとめたり、別添とすることも可能である。

※ 「整理番号」欄には出納簿の該当する整理番号を記載し、「経費項目」欄には該当する経費項目に○を記載すること。

※ 按分した場合は、按分率欄及び按分後金額欄に記載すること。

様式3－(2)

領収書整理票

セミナー会費

（議員名：石 井　拓）

整理番号	179	経費項目	調査研究費	研修費	広報広聴費	要請陳情等活動費	会議費	資料作成費	資料購入費	事務所費	事務費	人件費
			0									

11/26

領　収　証

石井　拓　様

金額　￥6,000円

但　平成２８年度防衛セミナー会費

平成２８年１１月２６日

上記正に領収いたしました

公益社団法人隊友会　愛知県隊友会

〒468-0046　名古屋市天白区古川町１番地

名豊ビル501

[redacted]

防衛について見聞

按分率	100%	按分後金額	6,000

※　領収書は重ならないように貼付すること。なお、領収書が大きい場合は、記入欄を一つにまとめたり、別添とすることも可能である。

※　「整理番号」欄には出納簿の該当する整理番号を記載し、「経費項目」欄には該当する経費項目に○を記載すること。

※　按分した場合は、按分率欄及び按分後金額欄に記載すること。

様式3－(2)

領収書整理票

電話料

（議員名：石井　拓）

整理番号	183	経費項目	[redacted]	研修費	[redacted]	[redacted]	会議費	[redacted]	[redacted]	[redacted]	事務費	人件費
											○	

If the payment cannot be transferred on that date, interest on any unpaid balance may be charged.　日から起算して15日後に再度振替させていただきます。

NTTファイナンス株式会社 電話料金等料金領収証（西日本ご利用分）
RECEIPT OF TELECOMMUNICATION CHARGES

（2016年12月17日発行）

お客様ご請求番号 (BILLING NUMBER) お客様番号 (CUSTOMER NUMBER)
00－4032－7795 [redacted]

ご請求先氏名 (CUSTOMER NAME)
石井　拓　様

右記、ご利用料金を口座振替により領収いたしました。
The following amount was transferred from your account.

2016年　11月ご請求分	
2016年　11月　30日振替	
領収金額 (AMOUNT RECEIVED)	7，778円
金融機関名 BANK/POST OFFICE	＊＊＊＊＊＊＊＊＊＊＊＊＊＊
口座番号 ACCOUNT	＊＊＊

印紙税申告納付につき芝税務署承認済

NTTファイナンス株式会社 [redacted]
〒108-0075
東京都港区港南1－2－70

11/30

¥7,778

按分率 100%　按分金額 7,778

※ 領収書は重ならないように貼付すること。なお、領収書が大きい場合は、記入欄を一つにまとめたり、別添とすることも可能である。
※ 「整理番号」欄には出納簿の該当する整理番号を記載し、「経費項目」欄には該当する経費項目に○を記載すること。
※ 按分した場合は、按分率及び按分金額欄に記載すること。

様式3－(2)

領収書整理票

新聞代

(議員名:石 井 拓

整理番号	188	経費項目	[illegible]	研修費	[illegible]	[illegible]	会議費	[illegible]	[illegible]	事務所費	事務費	人件費
									○			

領 収 証

栄 町四丁目 82
丸源ビル 101

2016年11月分
お問合せNo. 1172
(9) 216.00集金

石井拓事務所 様

銘柄名	部数	金額	備考
中日新聞	1	4,037	

合計金額 4,037円

上記の金額正に領収しました。
(領収金額には、消費税が含まれております。)

ご購読誠にありがとうございます。

中日新聞碧南中央専売所
(有)中日碧南中央販売
碧南市天王町5－7
TEL 0566-42-0883
FAX 0566-43-5150

中日新聞 収

12/5

4,037

按分率	100%	按分後金額	4,037

※ 領収書は重ならないように貼付すること。なお、領収書が大きい場合は、記入欄を一つにまとめたり、別添とすることも可能である。
※ 「整理番号」欄には出納簿の該当する整理番号を記載し、「経費項目」欄には該当する経費項目に○を記載すること。
※ 按分した場合は、按分率欄及び按分後金額欄に記載すること。

様式3－(2)

高速バ

領収書整理票

（議員名：石 井　拓

整理番号	190	経費項目	調査研究費	研修費	広報広聴費	要請陳情等活動費	会議費	資料作成費	資料購入費	事務所費	事務費	人件費
			0									

AMERICAN EXPRESS [redacted]

ご利用代金明細書

1 /7　ページ

石井　拓　様

会員番号 [redacted]***

明細書作成日 2016年11月22日

前回締め日金額		お支払い/ご入金・調整金額		新規ご利用金額（含利息）		今回締め日金額	今回ご請求額（円）
83,304	-	83,304	+	101,393	=	101,393	101,393

今回締め日時点でのご利用残高の金額

お支払日 2016年12月12日

明細書作成対象期間　2016年10月23日から2016年11月22日まで

普通預金　6

日付	摘要	お支払金額	お預り金額	差引残高
[redacted]				
D28-12-12		101,393	アメリカンエキスプレス	[redacted]

按分率	100%	按分後金額	5,240

※ 領収書は重ならないように貼付すること。なお、領収書が大きい場合は、記入欄を一つにまとめたり、別添とすることも可能である。

※ 「整理番号」欄には出納簿の該当する整理番号を記載し、「経費項目」欄には該当する経費項目に○を記載すること。

※ 按分した場合は、按分率欄及び按分後金額欄に記載すること。

ご利用代金明細書

石井 拓 様

ご利用明細		ご利用金額(円)
今月ご利用額 石井 拓 様		
会員番号 [redacted]		
10月1日	ETC 名古屋高速道路公社	770
	ETC NO：XX-XXXX-XXXX-[redacted]	
	入口IC： 名駅 [redacted] ：名古屋高速道路	
	出口IC： 名駅 ：名古屋高速道路	
10月1日	ETC 名古屋高速道路公社	770
	ETC NO：XX-XXXX-XXXX-[redacted]	
	入口IC： 長崎 [redacted] ：名古屋高速道路	
	出口IC： 長崎 ：名古屋高速道路	
[redacted]		
10月8日	ETC 名古屋高速道路公社	770
	ETC NO：XX-XXXX-XXXX-[redacted]	
	入口IC： 丸の内 [redacted] ：名古屋高速道路	
	出口IC： 丸の内 ：名古屋高速道路	
10月8日	ETC 名古屋高速道路公社	770
	ETC NO：XX-XXXX-XXXX-[redacted]	
	入口IC： 長崎 [redacted] ：名古屋高速道路	
	出口IC： 長崎 ：名古屋高速道路	
[redacted]		

K7583/321976

No 127 1,540
133 1,540
146 2,160

調査研究者

¥5,240

ご利用代金明細書

石井 拓 様

ご利用明細		ご利用金額(円)
[redacted]		
10月29日	ETC 愛知県道路公社	310
	ETC NO：XX-XXXX-XXXX-[redacted]	
	入口IC： 大高 ：知多半島道路	
	出口IC： 阿久比 ：知多半島道路	
10月29日	ETC 愛知県道路公社	310
	ETC NO：XX-XXXX-XXXX-[redacted]	
	入口IC： 阿久比 [redacted] ：知多半島道路	
	出口IC： 大高 ：知多半島道路	
10月29日	ETC 名古屋高速道路公社	770
	ETC NO：XX-XXXX-XXXX-[redacted]	
	入口IC： 丸の内 [redacted] ：名古屋高速道路	
	出口IC： 丸の内 ：名古屋高速道路	

No 146
調査研究員
2,160

K7577

ご利用代金明細書

石井 拓 様

ご利用明細		ご利用金額(円)
10月29日	ETC 名古屋高速道路公社	770
	ETC NO：XX-XXXX-XXXX-[redacted]	
	入口IC： 長崎 [redacted] ：名古屋高速道路	
	出口IC： 長崎 ：名古屋高速道路	
[redacted]		

様式3－(2)

領収書整理票

電気代

(議員名:石 井　拓)

整理番号	191	経費項目	調査研究費	研修費	広報広聴費	要請陳情等活動費	会議費	資料作成費	資料購入費	事務所費	事務費	人件費
										9		

毎度お引立ていただきありがとうございます。

電気ご使用量のお知らせ

石井 拓 様

お客さま番号	日程
[redacted]	04

供給地点特定番号
04062065040317020000000

平成29年1月分

検針月日　1月 7日
ご使用期間 12月 6日～ 1月 6日
ご使用日数 32日間

ご契約種別 従量電灯 B
ご契約容量 60A

※ご契約の変更等で、実際のご請求金額と異なる場合がございます。

ご使用量	548kWh
ご請求予定額（概算）	13,749円
（うち消費税等相当額）	1,018円

（振替予定日 1月 16日）

内訳

（計器番号）（874）

当月指示数	7234
前月指示数	6686
差引	548

内訳	
基本料金	1,684円80銭
電力量料金 1段料金	2,481円60銭
電力量料金 2段料金	4,514円40銭
電力量料金 3段料金	6,936円56銭
燃料費調整額	-3,046円88銭
口振初回引落とし割引額	-54円00銭
再エネ発電促進賦課金	1,233円

前年同月実績（34日間） 670kWh
契約容量 60A

当月燃料費調整単価（税込） － 5円56銭/kWh
再エネ発電促進賦課金単価（税込） 2円25銭/kWh

2月分のご案内
検針月日　2月 6日
ご使用期間　1月 7日～ 2月 5日
燃料費調整単価（税込） － 5円29銭/kWh

中部電力株式会社 刈谷営業所
℡0120-985-620（カスタマーセンターにて承ります。）
検針員 [redacted] 101

[redacted]

前月分電気料金のお知らせ

石井 拓 様

お客さま番号	日程
[redacted]	04

平成28年12月分
（ご使用期間　11月 7日～ 12月 5日）

ご使用量	382kWh
電気料金	9,590円
（うち消費税等相当額）	710円

12/15

◎本票は領収証ではありませんので、お支払い状況にかかわらず発行しております。

中部電力株式会社 刈谷営業所
※本票により集金することはありません。

[redacted]

15	28-12-15	電気	*9,590

按分率	100%	按分後金額	9590

※ 領収書は重ならないように貼付すること。なお、領収書が大きい場合は、記入欄を一つにまとめたり、別添とすることも可能である。
※「整理番号」欄には出納簿の該当する整理番号を記載し、「経費項目」欄には該当する経費項目に○を記載すること。
※ 按分した場合は、按分率欄及び按分後金額欄に記載すること。

様式3－(2)

領収書整理票

有料道路 利用料

(議員名:石 井 拓

整理番号	193	経費項目	[illegible]	研修費	[illegible]	[illegible]	会議費	[illegible]	[illegible]	事務所費	事務費	人件費
			○									

ご利用ありがとうございます。
領 収 書
ARC株式会社
有料道路衣浦トンネル
TEL 0569-22-5318

16年12月15日 車種 普通
通行料金 ¥260－
現金 ¥260－

愛知道路コンセッション株式会社
愛知県半田市彦洲町3－100
2336－L03－0051
料金所では一旦停止して下さい。

ご利用ありがとうございます。
領 収 書
ARC株式会社
有料道路衣浦トンネル
TEL 0569-22-5318

16年12月15日 車種 普通
通行料金 ¥260－
現金 ¥260－

愛知道路コンセッション株式会社
愛知県半田市彦洲町3－100
2336－L04－0157
料金所では一旦停止して下さい。

海苔流通センター
品評業務視察

按分率	100%	按分後金額	520

※ 領収書は重ならないように貼付すること。なお、領収書が大きい場合は、記入欄を一つにまとめたり、別添とすることも可能である。
※ 「整理番号」欄には出納簿の該当する整理番号を記載し、「経費項目」欄には該当する経費項目に○を記載すること。
※ 按分した場合は、按分率欄及び按分後金額欄に記載すること。

様式3－(2)

駐車料

領収書整理票

(議員名:石 井 拓

整理番号	195	経費項目	[illegible]	研修費	[illegible]	[illegible]	会議費	[illegible]	[illegible]	事務所費	事務費	人件費
			0									

三井のリパーク

リパーク金山第1
ご利用ありがとうございます。
またのご利用をお待ちしております。
http://www.repark.com

領 収 書

5 No.000321
2016年12月24日 17:06 精算
2016年12月24日 16:11 入庫

駐車料金	A料金	600円
現金入金額		1,000円
釣銭		400円
現金領収金額		600円

12/24

600

愛知県豆腐まつり に参加

按分率	100%	按分後金額	600

※ 領収書は重ならないように貼付すること。なお、領収書が大きい場合は、記入欄を一つにまとめたり、別添とすることも可能である。
※ 「整理番号」欄には出納簿の該当する整理番号を記載し、「経費項目」欄には該当する経費項目に○を記載すること。
※ 按分した場合は、按分率欄及び按分後金額欄に記載すること。

様式8－(2)

NHK受信料

領収書整理票

(議員名:石井　拓)

整理番号	197	経費項目		研修費			会議費				事務費	人件費
											○	

NHK 放送受信料領収証

石井　拓　様

お客様番号 [redacted]　振替日　平成28年12月26日

領収金額(消費税を含みます)	お支払期間
2,520 円	平成28年12月 ～ 平成29年 1月
	件数 地上契約 1

取扱金融機関		次回振替予定日
口座番号等の表示を希望されるお客様はご連絡ください		平成29年 2月27日

上記放送受信料を口座振替により領収いたしました。

日本放送協会 [redacted]

NHKホームページ

パソコン　http://nhk.jp

携　帯　メニュー▶TV▶NHK ……>

お問い合わせ先 (電話番号のかけ間違いのないようご注意ください。)

受信料関係のお問い合わせ　0570－077－077

転居等のお届け(フリーダイヤル)　0120－151515

放送番組についてのご照会　052－952－7111

転居や衛星契約への変更のお届けはインターネットをぜひご利用ください。
http://nhk.jp/jushinryo (24時間いつでも簡単に手続きできます。)

IP電話等をご使用の方で、フリーダイヤル等ご利用いただけない場合は、
050－3786－5003をご利用ください。

受信料のお支払いありがとうございました。

12/26

¥2,520

按分率	100%	按分後金額	2,520

※ 領収書は重ならないように貼付すること。なお、領収書が大きい場合は、記入欄を一つにまとめたり、別添とすることも可能である。
※「整理番号」欄には出納簿の該当する整理番号を記載し、「経費項目」欄には該当する経費項目に○を記載すること。
※ 按分した場合は、按分率及び按分後金額欄に記載すること。

様式3－(2)

領収書整理票

事務所家賃 12月分

(議員名:石井　拓)

整理番号	198	経費項目	研修費	会議費	事務所費	事務費	人件費
					0		

お振込日(和暦) 28年 12月 29日

振込金受取書・振込受付書

兼 手数料受取書

お振込先 [redacted] 銀行　[redacted] 支店 出張所

預金科目: [redacted] 1.普通 2.当座 4.貯蓄 9.その他　口座番号: [redacted]

金額: ¥ 9,108,000 円

消費税込手数料 ¥324

お知らせ
- ●振込金受入区分がAのときは、本書を「振込金受取書(兼手数料受取書)」として取り扱わせていただきます。
- ●振込金受入区分がBのときは、本書を「振込受付書(兼手数料受取書)」として取り扱わせていただきます。

振込金受入区分
- A ☐ 現金・小切手
- A ☐ 預金払戻請求書(払戻口座と振込依頼人名義が異なるによる振替
- B ☐ 預金払戻請求書(払戻口座と振込依頼人名義が[illegible]による振替
- B ☑ 預金口座振替依頼書にもとづく口座振替
- 振込資金の受取書を別途交付

お依頼人
- カタカナ: マルケツンヒツル(カ)
- 漢字: 丸源ビル(株)　様

ご依頼人
- カタカナ: イシイタク
- 漢字: 石井　拓　様
- おところ 連絡先 お電話番号: (0566) 41-0870 (日中に連絡可能なお電話番号をご記入ください。)

ご注意
- 振込依頼書に記載相違等の不備があった場合には、照会等のためにお振込が遅延することがあります。
- やむを得ない事由による通信機器・回線の障害等によってお振込が遅延することがありますのでご了承ください。
- お振込の訂正・組戻しには、別途所定の手続き・手数料が必要です。

ご利用いただきましてありがと[redacted]した。

株式会社十六銀行 碧[redacted]店

収入印紙 (平成○年○月○日 振込金額1万円超 5万円以下 課税)

十六銀行　3/3　緑色

12/29

按分率 100% 按分金金額 108000

※ 領収書は重ならないように貼付すること。なお、領収書が大きい場合は、記入欄を一つにまとめたり、別添とすることも可能である。
※ 「整理番号」欄には出納簿の該当する整理番号を記載し、「経費項目」欄には該当する経費項目に○を記載すること。
※ 按分した場合は、按分率欄及び按分金金額欄に記載すること。

様式3－(2)

上下水道料 12月分

領収書整理票

（議員名：　石井 拓　）

整理番号	204	経費項目	調査研究費	研修費	広報広聴費	要請陳情等活動費	会議費	資料作成費	資料購入費	事務所費	事務費	人件費
										○		

[redacted]

1	29-01-04	水道	*3,109 ﾍｷﾅﾝｼｽﾃﾑｽﾞｳﾄｳ

[redacted]

製欄に表示します。

領収書	[redacted]
証券(○○)	(○○)で表示されている日 お支払可能時刻は小切手等の種類によって異なります。 詳細は窓口へお問い合わせください。

1/4

3,109

前回の口座振替済のお知らせ

金融機関名	[redacted]		
口座名義人	ｲｼｲ ﾀｸ		
水道使用水量	12㎥	水道料金	1,749円
下水道排出量	12㎥	下水道使用料	1,360円
振替日	1月 4日	合計金額	3,109円

この用紙では納入できません。口座振替でない方には納入通知書を今月の中旬頃発送致します。

按分率	100%	按分後金額	3,109

※ 領収書は重ならないように貼付すること。なお、領収書が大きい場合は、記入欄を一つにまとめたり、別添とすることも可能である。

※ 「整理番号」欄には出納簿の該当する整理番号を記載し、「経費項目」欄には該当する経費項目に○を記載すること。

※ 按分した場合は、按分率欄及び按分後金額欄に記載すること。

様式3－(2)

領収書整理票

電話代

（議員名：　石井 拓

整理番号	205	経費項目	調査研究費	研修費	広報広聴費	要請陳情等活動費	会議費	資料作成費	資料購入費	事務所費	事務費	人件費
											○	

口座振替のご案内（西日本ご利用分）

447－0877
碧南市栄町4丁目82

郵便区内特別

丸源ビル　1階　石井拓事務所
石井　拓　様

0679080

08849

0161221030537994O3

C1010011030300P

NTTファイナンス

NTTファイナンス株式会社
〒108-0075 東京都港区港南1－

発行年月日　2016年12月17日発行
発行会社　NTTファイナンス株式会社
料金センター
お問合せ先　0800－3335550
【還付先】
〒812－0001　博多区大井1丁目　日本郵便㈱
博多北郵便局　私書箱1003号
社用コード　M30041211001 08849 08790
61 010000 0 0　1612

日頃、NTTファイナンスをご利用いただきまして誠にありがとうございます。
下記に記載の料金をご指定の口座から振替させていただきます。

1/

お客様ご請求番号 (BILLING NUMBER) お客様番号 (CUSTOMER NUMBER)	請求年月 (MONTH OF ISSUE)	振替金額 (TRANSFER AMOUNT OF MONEY)	振替日 (TRANSFER DAY)
00－4032－7795 [redacted]	2016年12月ご請求分	7,452円	2017年 1月 4日

お　知　ら　せ

1/14
7452

[redacted]

2 29-01-04 電話　*7,452 ﾃﾞﾝﾜﾘﾖｳ

[redacted]

表示	お支払予定日
証券(○○)	(○○)で表示されるお支払可能時刻は小口手等の種類によって異なります。詳細は窓口へお問い合わせください。

按分率	100%	按分後金額	7452

※　領収書は重ならないように貼付すること。なお、領収書が大きい場合は、記入欄を一つにまとめたり、別添とすることも可能です
※　「整理番号」欄には出納簿の該当する整理番号を記載し、「経費項目」欄には該当する経費項目に○を記載すること。
※　按分した場合は、按分率欄及び按分後金額欄に記載すること。

様式3－(2)

領収書整理票

新聞代

(議員名:石井　拓)

整理番号	206	経費項目		研修費			全般費				事務費	人件費
									○			

領収証

栄町四丁目　82
丸源ビル　101

2016年12月分
お問合せNo. 1172
(9) 216.00集金
(本体:¥3,738)
(消費税:¥299)

石井拓事務所 様

銘柄名	部数	金額	備考
中日新聞	1	4,037	

合計金額
4,037円

上記の金額正に領収しました。
(領収金額には、消費税が含まれております。)

ご購読賜にありがとうございます。

中日新聞碧南中央事務所
(有)中日碧南中央販売
碧南市天王町5-7-1
TEL 0566-42-9883
FAX 0566-48-5150

中日新聞 収

1/5

4037

按分率	100%	按分後金額	4,037

※ 領収書は重ならないように貼付すること。なお、領収書が大きい場合は、記入欄を一つにまとめたり、別添とすることも可能である。
※ 「整理番号」欄には出納簿の該当する整理番号を記載し、「経費項目」欄には該当する経費項目に○を記載すること。
※ 按分した場合は、按分率欄及び按分後金額欄に記載すること。

様式3－(2)

領収書整理票

高速代

（議員名：　石井 拓　）

整理番号	209	経費項目	調査研究費	研修費	広報広聴費	要請陳情等活動費	会議費	資料作成費	資料購入費	事務所費	事務費	人件費
			○									

石井 拓 様

ご利用明細		利用金額(円)	
[redacted]			
11月24日	ETC 愛知県道路公社 ETC NO：XX-XXXX-XXXX-XX[redacted]-X 入口IC：東浦知多 ： 知多半島道路 出口IC：大高 ： 知多半島道路	210	NO172 調査研究 ¥980
11月24日	ETC 名古屋高速道路公社 ETC NO：XX-XXXX-XXXX-XX[redacted]-X 入口IC：丸の内 ： 名古屋高速道路 出口IC：丸の内 ： 名古屋高速道路	770	
[redacted]			
11月26日	ETC 特別割引 中部 ETC NO：XX-XXXX-XXXX-XX[redacted]-X 入口IC：豊川 ： 東名自動車道 出口IC：名古屋南第二 ： 伊勢湾岸自動車道	1,150	NO176 ¥1,150 調査研究
11月26日	ETC 名古屋高速道路公社 ETC NO：XX-XXXX-XXXX-XX[redacted]-X 入口IC：吹上東 ： 名古屋高速道路 出口IC：吹上東 ： 名古屋高速道路	770	NO177 調査研究
11月26日	ETC 名古屋高速道路公社 ETC NO：XX-XXXX-XXXX-XX[redacted]-X 入口IC：堀崎 ： 名古屋高速道路 出口IC：堀崎 ： 名古屋高速道路	770	¥1,540
11月28日	ETC 愛知県道路公社 ETC NO：XX-XXXX-XXXX-XX[redacted]-X 入口IC：大高 ： 知多半島道路 出口IC：東浦知多 ： 知多半島道路	210	NO180 調査研究
11月28日	ETC 愛知県道路公社 ETC NO：XX-XXXX-XXXX-XX[redacted]-X 入口IC：東浦知多 ： 知多半島道路 出口IC：大高 ： 知多半島道路	210	¥1,960
11月28日	ETC 名古屋高速道路公社 ETC NO：XX-XXXX-XXXX-XX[redacted]-X 入口IC：堀崎 ： 名古屋高速道路 出口IC：堀崎 ： 名古屋高速道路	770	
11月28日	ETC 名古屋高速道路公社 ETC NO：XX-XXXX-XXXX-XX[redacted]-X 入口IC：丸の内 ： 名古屋高速道路 出口IC：丸の内 ： 名古屋高速道路	770	
[redacted]			

按分率	100	按分後金額	5,630

※ 領収書は重ならないように貼付すること。なお、領収書が大きい場合は、記入欄を一つにまとめたり、別添とすることも可能である。

※ 「整理番号」欄には出納簿の該当する整理番号を記載し、「経費項目」欄には該当する経費項目に○を記載すること。

※ 按分した場合は、按分率欄及び按分後金額欄に記載すること。

様式3－(2)

高速ETC

領収書整理票

（議員名：　石井　拓　）

整理番号	210	経費項目	調査研究費	研修費	広報広聴費	要請陳情 非活動費	会議費	資料作成費	資料購入費	事務所費	事務費	人件費
							○					

石井　拓　様

ご利用明細	利用金額(円)
今月ご利用額　石井　拓　様 会員番号 [redacted]	
[redacted]	
11月17日　ETC　名古屋高速道路公社 ETC NO：XX-XXXX-XXXX-XX[redacted]-X 入口IC：[redacted]　：名古屋高速道路 出口IC：[redacted]　：名古屋高速道路	770
11月17日　ETC　名古屋高速道路公社 ETC NO：XX-XXXX-XXXX-XX[redacted]-X 入口IC：[redacted]　：名古屋高速道路 出口IC：[redacted]　：名古屋高速道路	770
[redacted]	

No168
会議費
¥1,540

按分率	100%	按分後金額	1,540

※　領収書は重ならないように貼付すること。なお、領収書が大きい場合は、記入欄を一つにまとめたり、別添とすることも可能である。

※　「整理番号」欄には出納簿の該当する整理番号を記載し、「経費項目」欄には該当する経費項目に○を記載すること。

※　按分した場合は、按分率欄及び按分後金額欄に記載すること。

No 209 別紙資料
No 210

[redacted]

www.americanexpress.co
カード発行者:
アメリカン・エキスプレス・インターナショナル,
167-8001
東京都杉並区荻窪4-30-16
関東財務局長(11)第00405号

TEL:0120-941760
03-3220-6745

利用明細書送付者:
American Express Internat
18th Floor, Cityplaza 4
12 Taikoo Wan Road
Taikoo Shing, Hong Kong

ご利用代金明細書

石井 拓 様

会員番号 [redacted]**

明細書作成日
2016年12月22日

前回締め日金額		お支払い/ご入金・調整金額		新規ご利用金額(含利息)		今回締め日金額		今回ご請求額(円)
101,393	-	101,393	+	51,471	=	51,471		51,471

今回締め日時点でのご利用残高の金額

お支払日
2017年1月10日

1/10

明細書作成対象期間 2016年11月23日から2016年12月22日まで

[redacted]

D29- 1-10 51,471 アメリカンエキスプレス

[redacted]

※現金自動受払機(ATM)をご利用の場合、お預入れは「AD」、お引出しは「CD」と摘要欄に表示します。

様式3－(2)

領収書整理票

電気代

（議員名：　石井 拓　）

整理番号	215	経費項目	調査研究費	研修費	広報広聴費	要請陳情等活動費	会議費	資料作成費	資料購入費	事務所費	事務費	人件費
										○		

[redacted]

毎度お
電
研
平成
2
ご
当月
前月
差
前年同
契約容
3
ご

前月分電気料金のお知らせ

研 拓 様

お客さま番号	日程
[redacted]	04

平成29年　1月分
（ご使用期間　12月 6日～ 1月 5日）
ご使用量　548kWh
電気料金　13,749円
（うち消費税等相当額）　1,018円

◎本票は領収証ではありませんので
お支払い状況にかかわらず送付しておりません

中部電力株式会社 川谷営業所
※本票により集金することはありません。

1/16

¥13,749

普通預金 ⑩

[redacted]

29-01-16 電気　*13,749

[redacted]

按分率	100%	按分後金額	13,749

※ 領収書は重ならないように貼付すること。なお、領収書が大きい場合は、記入欄を一つにまとめたり、別添とすることも可能である。

※ 「整理番号」欄には出納簿の該当する整理番号を記載し、「経費項目」欄には該当する経費項目に○を記載すること。

※ 按分した場合は、按分率欄及び按分後金額欄に記載すること。

様式3－(2)

領収書整理票

タクシー代

（議員名：　石井 拓　）

整理番号	220	経費項目	調査研究費	研修費	広報広聴費	要請陳情等活動費	会議費	資料作成費	資料購入費	事務所費	事務費	人件費
			○									

領　収　証

2017年01月19日
車番　100625 No.1232 000
基本運賃　¥820
合計金額　¥820
決済対象額　¥820
決済金額　¥820
上記の通り領収致しました

ご乗車有り難うございます
名古屋市北区中切1丁目63
千成第一交通株式会社
TEL(052)531-1126
タクシーのご用命
お問い合わせ等は下記へ
配車センター
TEL(052)912-3456

名古屋駅→名古屋キャッスルホテル
以外情勢調査会
時事問題（皇室について）

按分率	100%	按分後金額	820

※ 領収書は重ならないように貼付すること。なお、領収書が大きい場合は、記入欄を一つにまとめたり、別添とすることも可能である。
※ 「整理番号」欄には出納簿の該当する整理番号を記載し、「経費項目」欄には該当する経費項目に○を記載すること。
※ 按分した場合は、按分率欄及び按分後金額欄に記載すること。

様式3－(2)

領収書整理票

事務所家賃 1月分

（議員名：　石井 拓　）

整理番号	222	経費項目	調査研究費	研修費	広報広聴費	要請陳情等活動費	会議費	資料作成費	資料購入費	事務所費	事務費	人件費
										9		

お振込日（和暦） 29年 1月 30日

振込金受取書・振込受付書

兼 手数料受取書

お振込先 [redacted] 銀行　[redacted] 支店 出張所

預金科目 [redacted] 1.普通 2.当座 4.貯蓄 9.その他　口座番号 [redacted]

金額　金額の先頭には￥マークをご記入ください。　¥ 9,108,000 円

消費税込手数料 ¥324

お受取人 カタカナ おなまえ　マルケ゛ンヒ゛ル(カ)

お受取人 漢字 おなまえ　丸源ビル（株）様

ご依頼人 カタカナ おなまえ　イシイ タク

ご依頼人 漢字 おなまえ　石井 拓 様

おところ 連絡先お電話番号　(0566) 41-1870（日中に連絡可能なお電話番号をご記入ください。）

お知らせ
- ●振込金受入区分がAのときは、本書を「振込金受取書（兼手数料受取書）」として取り扱わせていただきます。
- ●振込金受入区分がBのときは、本書を「振込受付書（兼手数料受取書）」として取り扱わせていただきます。

振込金受入区分
- A ☐ 現金・小切手
- A ☐ 預金払戻請求書（払戻口座と振込依頼人名義が異なる）による振替
- A ☐ 預金払戻請求書（払戻口座と振込依頼人名義が同一）による振替
- B ☑ 預金口座振替依頼書にもとづく口座振替
- B ☐ 振込資金の受取書を別途交付

ご注意
- 振込依頼書に記載相違等の不備があった場合には、照会等のためにお振込が遅延することがあります。
- やむを得ない事由による通信機器・回線の障害等によってお振込が遅延することがありますのでご了承ください。
- お振込の訂正や組戻しには、別途所定の手続き・手数料が必要です。

ご利用いただきましてありがとうございました

株式会社十六銀行 碧南支店 [redacted]

収入印紙（第17号の1文書）振込金3万円以上非課税

十六銀行　3/3 緑色

按分率 100%　按分後金額 108,000

※ 領収書は重ならないように貼付すること。なお、領収書が大きい場合は、記入欄を一つにまとめたり、別添とすることも可能である。

※ 「整理番号」欄には出納簿の該当する整理番号を記載し、「経費項目」欄には該当する経費項目に○を記載すること。

※ 按分した場合は、按分率欄及び按分後金額欄に記載すること。

様式3－(2)

駐車場代

領収書整理票

(議員名:石 井 拓

整理番号	224	経費項目	調査研究費	研修費	広報広聴費	要請陳情等活動費	会議費	資料作成費	資料購入費	事務所費	事務費	人件費
			○									

岡崎市図書館交流プラザ

1/31

領 収 証

精算機 #03　　A 精算No. 002054
発券機 #04　　発券No. 011155
入庫時刻 2017年 1月31日 (火) 13:23
出庫時刻 2017年 1月31日 (火) 16:24
駐車時間　　3:01
駐車料金　　A料金　　600円
ｻｰﾋﾞｽ券A　　4枚　　-400円

==========
合　計　　200円
お預り　　200円
お　釣　　0円
上記正に領収致しました。
==========

矢作川改修期成同盟会
51周年式典

按分率	100%	按分後金額	200

※ 領収書は重ならないように貼付すること。なお、領収書が大きい場合は、記入欄を一つにまとめたり、別添とすることも可能である。
※ 「整理番号」欄には出納簿の該当する整理番号を記載し、「経費項目」欄には該当する経費項目に○を記載すること。
※ 按分した場合は、按分率欄及び按分後金額欄に記載すること。

様式3－(2)

領収書整理票

電話代

（議員名：　石井 拓　）

整理番号	228	経費項目	調査研究費	研修費	広報広聴費	要請陳情等活動費	会議費	資料作成費	資料購入費	事務所費	事務費	人件費
											○	

If the payment cannot be transferred on that date, interest on any unpaid balance may be charged.　日から起算して15日後に再度振替させていただきます。

1/31

NTTファイナンス株式会社 電話料金等料金領収証（西日本ご利用分）
RECEIPT OF TELECOMMUNICATION CHARGES

（2017年 2月17日発行）

お客様ご請求番号 (BILLING NUMBER) お客様番号 (CUSTOMER NUMBER)
00－4032－7795
[redacted]

ご請求先氏名 (CUSTOMER NAME)
石井 拓 様

右記、ご利用料金を口座振替により領収いたしました。
The following amount was transferred from your account.

2017年 1月ご請求分	
2017年 1月 31日振替	
領収金額 (AMOUNT RECEIVED)	7,460円
金融機関名 BANK/POST OFFICE	＊＊＊＊＊＊＊＊＊＊＊＊＊
口座番号 ACCOUNT	＊＊＊

印紙税申告納付につき芝税務署承認済

NTTファイナンス株式会社[redacted]
〒108-0075
東京都港区港南1-2-70

按分率	100%	按分後金額	7,460

※ 領収書は重ならないように貼付すること。なお、領収書が大きい場合は、記入欄を一つにまとめたり、別添とすることも可能である。

※ 「整理番号」欄には出納簿の該当する整理番号を記載し、「経費項目」欄には該当する経費項目に○を記載すること。

※ 按分した場合は、按分率欄及び按分後金額欄に記載すること。

様式3－(2)

領収書整理票

中日新聞社

（議員名：　石井 拓　）

整理番号	232	経費項目	調査研究費	研修費	広報広聴費	要請陳情等活動費	会議費	資料作成費	資料購入費	事務所費	事務費	人件費
									0			

1

2/6

領収証

2017年 1月分
お問合せNo. 1172
(9) 216.00集金

栄 町四丁目 82
丸源ビル 101

石井拓事務所　様

銘柄名	部数	金額	備考
中日新聞	1	4,037	

合計金額 4,037円

上記の金額正に領収しました。
(領収金額には、消費税が含まれております。)

ご購読誠にありがとうございます。

中日新聞碧南中央事務所
(有)中日碧南中央販売
碧南市天王町6-7-1
TEL 0566-42-9888
FAX 0566-48-5150

中日新聞 収

按分率	100%	按分後金額	4,037

※ 領収書は重ならないように貼付すること。なお、領収書が大きい場合は、記入欄を一つにまとめたり、別添とすることも可能である。
※ 「整理番号」欄には出納簿の該当する整理番号を記載し、「経費項目」欄には該当する経費項目に○を記載すること。
※ 按分した場合は、按分率欄及び按分後金額欄に記載すること。

様式3－(2)

領収書整理票

有料道路料

(議員名:　石井 拓　)

整理番号	236	経費項目	調査研究費	研修費	広報広聴費	要請陳情等活動費	会議費	資料作成費	資料購入費	事務所費	事務費	人件費
				○								

ご利用ありがとうございます。
領　収　書
ＡＲＣ株式会社
有料道路衣浦トンネル
TEL 0569-22-5318

260

17年　2月　8日 車種 普通
通行料金　　¥260－
現金　　¥260－

愛知道路コンセッション株式会社
愛知県半田市彦洲町3－100
2325－L02－0008
料金所では一旦停止して下さい。

衣浦港整備促進会議懇会
半田商工会議所　→事務所へ.

按分率	100%	按分後金額	260

※ 領収書は重ならないように貼付すること。なお、領収書が大きい場合は、記入欄を一つにまとめたり、別添とすることも可能である。
※ 「整理番号」欄には出納簿の該当する整理番号を記載し、「経費項目」欄には該当する経費項目に○を記載すること。
※ 按分した場合は、按分率欄及び按分後金額欄に記載すること。

様式3－(2)

領収書整理票

ETC分

（議員名：　石井 拓　）

整理番号	237	経費項目	調査研究費	研修費	広報広聴費	要請陳情等活動費	会議費	資料作成費	資料購入費	事務所費	事務費	人件費
			○									

[redacted]

www.americanexpress.co.jp
カード発行者:
アメリカン・エキスプレス・インターナショナル，Inc
167-8001
東京都杉並区成田4-30-16
関東財務局長(11)第00405号

TEL:0120-941760
03-3220-6745

利用明細書送付者:
American Express International, Inc.
18th Floor, Cityplaza 4
12 Taikoo Wan Road
Taikoo Shing, Hong Kong

ご利用代金明細書

1/6　ページ

石井 拓 様

[redacted]

明細書作成日
2017年1月22日

前回締め日金額	お支払い/ご入金・調整金額	新規ご利用金額（合計額）	今回締め日金額	今回ご請求額（円）
51,471	- 51,471	+ 95,672	= 95,672	[redacted]

今回締め日時点でのご利用現地の金額

お支払日
2017年2月10日

2/10

明細書作成対象期間　2016年12月23日から2017年1月22日まで

[redacted]

日付	摘要	お支払金額	お預り金額	差引残高
D29- 2-10		95,672	アメリカンエキスプレス	[redacted]

[redacted]

石井 拓 様

[redacted]

ご利用明細		金額(円)
[redacted]		
12月24日	ETC 愛知県道路公社 ETC NO：XX-XXXX-XXXX-[redacted]X 入口IC：阿久比 [redacted] ：知多半島道路 出口IC：大高 ：知多半島道路	310
12月24日	ETC 名古屋高速道路公社 ETC NO：XX-XXXX-XXXX-[redacted]X 入口IC：呼続 [redacted] ：名古屋高速道路 出口IC：呼続 ：名古屋高速道路	570
12月24日	ETC 名古屋高速道路公社 ETC NO：XX-XXXX-XXXX-[redacted]X 入口IC：黒崎 [redacted] ：名古屋高速道路 出口IC：黒崎 ：名古屋高速道路	770

[redacted]

No 194
調査研究
¥1,650

按分率	100%	按分後金額	1,650

※　領収書は重ならないように貼付すること。なお、領収書が大きい場合は、記入欄を一つにまとめたり、別添とすることも可能である。

※　「整理番号」欄には出納簿の該当する整理番号を記載し、「経費項目」欄には該当する経費項目に○を記載すること。

※　按分した場合は、按分率欄及び按分後金額欄に記載すること。

様式3－(2)

領収書整理票

電気料金

（議員名：　石井 拓　）

整理番号	242	経費項目	調査研究費	研修費	広報広聴費	要請陳情等活動費	会議費	資料作成費	資料購入費	事務所費	事務費	人件費
										○		

[redacted]

前月分電気料金のお知らせ

石井 拓 様

お客さま番号	日程
[redacted]	04

平成29年　2月分
（ご使用期間　1月 7日～ 2月 5日）
ご使用量　681kWh
電気料金　17,212円
（うち消費税等相当額）　1,274円

◎本票は領収証ではありませんので
お支払い状況にかかわらず発行しております。

中部電力株式会社 刈谷営業所
※本票により集金することは
ありません。

2/15
¥17,212

普通預金

年月日	摘要	お支払金額	お預り金額	差引残高
[redacted]				
1 29-02-15	電気	*17,212		

按分率　100%　按分後金額　17,212」

※ 領収書は重ならないように貼付すること。なお、領収書が大きい場合は、記入欄を一つにまとめたり、別添とすることも可能である。
※ 「整理番号」欄には出納簿の該当する整理番号を記載し、「経費項目」欄には該当する経費項目に○を記載すること。
※ 按分した場合は、按分率欄及び按分後金額欄に記載すること。

様式3－(2)

領収書整理票

視察旅費

(議員名: 石井 拓)

整理番号	244	経費項目	調査研究費	研修費	広報広聴費	要請陳情等活動費	会議費	資料作成費	資料購入費	事務所費	事務費	人件費
			9									

平成 29 年 02 月 14 日
請求書番号 3412-G21631-00

〒 460-8501
愛知県名古屋市中区三の丸3丁目1－2 愛知県議会内

石井 拓 議員 様

(070034)

東武トップツアーズ株式会[redacted]
名古屋支店
〒 460-0002
愛知県名古屋市中区丸の内2-18-25
丸の内KSビル11F
TEL：052-232-1091 FAX：052-232-1968
支店長 [redacted] (3412)
担当者 [redacted] (3412)
発行者 [redacted] (3412)

請 求 書
INVOICE

毎度格別のお引立てを賜り厚くお礼申し上げます。下記の通りご請求申し上げます。

愛知県議会議員連盟
2017 年 02 月 01 日 ご出発 29 名様

管理者印	扱者印
[redacted]	[redacted]

ご請求金額合計	¥ 73,219

摘 要	金 額 (円)	ご利用日
【交通費】		
貸切バス代1日目 貸切バス代は 1人分の料金	4,907	2017/02/01
貸切バス代2日目	5,082	2017/02/01
航空機代（往路）	23,920	2017/02/02
航空機代（復路）	24,190	2017/02/02
【宿泊費用】		
宿泊代（1泊朝食付き、お一人部屋利用）	15,120	2017/02/01
	73,219	
	432	
	73,651	
※	73,219	

ご利用明細 三菱東京UFJ銀行

ご来店いただきありがとうございます。
[redacted]

年月日	取扱店番	お取引内容
290217	0416[redacted]	お振り込み

受付通番	銀行番号	支店番号	口座番号
0188			[redacted]

お取引金額 ¥73,219*

****
****

お取扱いできない場合	残高

時刻	税込手数料	おつり
14.32	¥432*	¥6,349*

お振込先・お受取人 [redacted]
トウブトツプツアーズ（カ） ナゴヤシテン
様
アイチケンギカイギイン イシイタク様

ご依頼人
070034
0566410870
印紙税

1 / 1

按分率	100%	按分後金額	73,651

県外-28-2

※ 領収書は重ならないように貼付すること。なお、領収書が大きい場合は、記入欄を一つにまとめたり、別添とすることも可能である。
※「整理番号」欄には出納簿の該当する整理番号を記載し、「経費項目」欄には該当する経費項目に○を記載すること。
※ 按分した場合は、按分率欄及び按分後金額欄に記載すること。

様式3－(2)

領収書整理票

NHK

（議員名：　石井 拓　）

整理番号	247	経費項目	調査研究費	研修費	広報広聴費	要請陳情等活動費	会議費	資料作成費	資料購入費	事務所費	事務費	人件費
											○	

NHK 放送受信料領収証

石井 拓 様

お客様番号 [redacted]　振替日 平成29年 2月27日

領収金額（消費税を含みます）	お支払期間
2,520 円	平成29年 2月 ～ 平成29年 3月
	件数 地上契約 1

取扱金融機関		次回振替予定日
口座番号等の表示を希望されるお客様はご連絡ください		平成29年 4月26日

上記放送受信料を口座振替により領収いたしました。

日本放送協会[redacted]

NHKホームページ

パソコン　http://nhk.jp

携帯　メニュー▶TV▶NHK ……>

お問い合わせ先（電話番号のかけ間違いのないようご注意ください。）

受信料関係のお問い合わせ　0570－077－077

転居等のお届け(フリーダイヤル)　0120－151515

放送番組についてのご照会　052－952－7111

転居や衛星契約への変更のお届けはインターネットをぜひご利用ください。
http://nhk.jp/jushinryo（24時間いつでも簡単に手続きできます。）

IP電話等をご使用の方で、フリーダイヤル等ご利用いただけない場合は、
050－3786－5003をご利用ください。

受信料のお支払いありがとうございました。

2/27

¥2,520

按分率	100%	按分後金額	¥2,520

※ 領収書は重ならないように貼付すること。なお、領収書が大きい場合は、記入欄を一つにまとめたり、別添とすることも可能である。

※ 「整理番号」欄には出納簿の該当する整理番号を記載し、「経費項目」欄には該当する経費項目に○を記載すること。

※ 按分した場合は、按分率欄及び按分後金額欄に記載すること。

様式3－(2)

領収書整理票

家賃 2月分

（議員名：　石井 拓　）

整理番号	248	経費項目	調査研究費	研修費	広報広聴費	要請陳情等活動費	会議費	資料作成費	資料購入費	事務所費	事務費	人件費
										9		

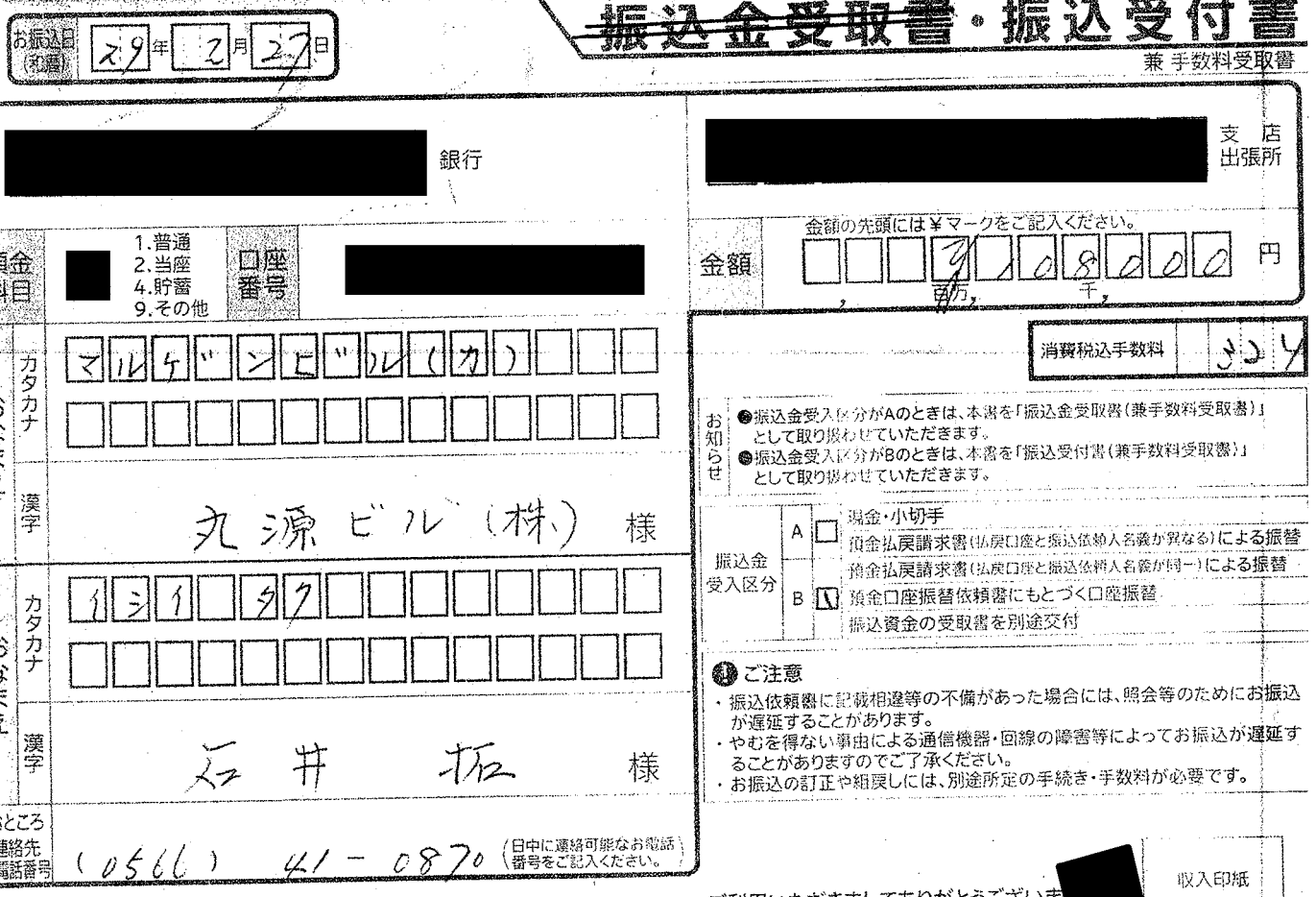

お振込日（和暦）　29年　2月　27日

~~振込金受取書~~・振込受付書

兼 手数料受取書

お振込先	[redacted] 銀行	[redacted] 支店 出張所
預金科目	[redacted] 1.普通 2.当座 4.貯蓄 9.その他	口座番号 [redacted]
金額	金額の先頭には¥マークをご記入ください。 ¥108000 円（百万 千）	
お受取人 おなまえ カタカナ	マルゲンビル（カ）	
お受取人 おなまえ 漢字	丸源ビル（株） 様	
ご依頼人 おなまえ カタカナ	イシイ タク	
ご依頼人 おなまえ 漢字	石井 拓 様	
おところ 連絡先 お電話番号	（0566）41－0870（日中に連絡可能なお電話番号をご記入ください。）	

消費税込手数料　324

お知らせ
- 振込金受入区分がAのときは、本書を「振込金受取書（兼手数料受取書）」として取り扱わせていただきます。
- 振込金受入区分がBのときは、本書を「振込受付書（兼手数料受取書）」として取り扱わせていただきます。

振込金受入区分
- A □ 現金・小切手
- 預金払戻請求書（払戻口座と振込依頼人名義が異なる）による振替
- 預金払戻請求書（払戻口座と振込依頼人名義が同一）による振替
- B ☒ 預金口座振替依頼書にもとづく口座振替
- 振込資金の受取書を別途交付

ご注意
- 振込依頼書に記載相違等の不備があった場合には、照会等のためにお振込が遅延することがあります。
- やむを得ない事由による通信機器・回線の障害等によってお振込が遅延することがありますのでご了承ください。
- お振込の訂正や組戻しには、別途所定の手続き・手数料が必要です。

ご利用いただきましてありがとうございま[redacted]

株式会社 十六銀行 碧南支店

収入印紙（第17号の1文書）振込金＋手数料5万円以上課税

3/3　緑色

十六銀行

按分率	100%	按分後金額	108000

※ 領収書は重ならないように貼付すること。なお、領収書が大きい場合は、記入欄を一つにまとめたり、別添とすることも可能である。

※ 「整理番号」欄には出納簿の該当する整理番号を記載し、「経費項目」欄には該当する経費項目に○を記載すること。

※ 按分した場合は、按分率欄及び按分後金額欄に記載すること。

様式3－(2)

領収書整理票

上下水使用料

（雑費名：　石井 拓　）

整理番号	262	経費項目	調査研究費	研修費	広報広聴費	業務障害等活動費	会議費	資料作成費	資料購入費	事務所費	事務費	人件費
										9		

使用水量等のお知らせ

碧南市水道事業

使用者
石井　拓

様

平成２９年　２月分

お客様番号 [redacted]	今回検針日 平成29年 2月 1日	
口径 13	メーター番号 [redacted]	用途 専用栓
使用期間 平成28年12月 2日～平成29年 2月 1日		

給水装置設置場所
栄町4丁目82　丸源ビル１０１号

今回指針 A	48㎥	水道使用水量 (A-B)+C	12㎥
前回指針 B	36㎥		
旧メーター水量 C	********㎥	下水道排出量 (A-B)+C+D	12㎥
井戸等 D	********㎥		
水道料金		1,749円	
下水道使用料		1,360円	
合計金額		3,109円	

検針員 [redacted]

● 口座振替のお客様へ
今回検針の口座振替は 平成29年 2月28日 に振替予定です。

● 参考情報　前回の水道使用水量　12㎥

お知らせ	

2/28

¥3,109

[redacted]

29-02-28	水道	¥3,109	ﾍｷﾅﾝｼｽﾃﾑﾄﾞｳﾄｳ

按分率	100%	按分後金額	3,109

※ 領収書は重ならないように貼付すること。なお、領収書が大きい場合は、記入欄を一つにまとめたり、別添とすることも可能である。

※ 「整理番号」欄には出納簿の該当する整理番号を記載し、「経費項目」欄には該当する経費項目に○を記載すること。

※ 按分した場合は、按分率欄及び按分後金額欄に記載すること。

様式3－(2)

領収書整理票

電話料

（議員名：　石井 拓　）

整理番号	253	経費項目	調査研究費	研修費	広報広聴費	要請陳情等活動費	会議費	資料作成費	資料購入費	事務所費	事務費	人件費
											○	

2/28

If the payment cannot be transferred on that date, interest on any unpaid balance may be charged.　日から起算して15日後に再度振替させていただきます。

NTTファイナンス株式会社 電話料金等料金領収証（西日本ご利用分）
RECEIPT OF TELECOMMUNICATION CHARGES

お客様ご請求番号 (BILLING NUMBER) お客様番号 (CUSTOMER NUMBER)
00-4032-7795 [redacted]

（2017年 3月17日発行）

ご請求先氏名 (CUSTOMER NAME)
石井 拓 様

右記、ご利用料金を口座振替により領収いたしました。
The following amount was transferred from your account.

2017年 2月ご請求分	
2017年 2月 28日振替	
領収金額 (AMOUNT RECEIVED)	7,510円
金融機関名 BANK/POST OFFICE	＊＊＊＊＊＊＊＊＊＊＊＊＊
口座番号 ACCOUNT	＊＊＊

印紙税申告納付につき定税務署承認済

NTTファイナンス株式会社 [redacted]
〒108-0075
東京都港区港南1-2-70

按分率	100%	按分後金額	7,510

※ 領収書は重ならないように貼付すること。なお、領収書が大きい場合は、記入欄を一つにまとめたり、別添とすることも可能である。
※「整理番号」欄には出納簿の該当する整理番号を記載し、「経費項目」欄には該当する経費項目に○を記載すること。
※ 按分した場合は、按分率欄及び按分後金額欄に記載すること。

様式3－(2)

領収書整理票

新聞代

（議員名：　石井　拓　）

整理番号	254	経費項目	調査研究費	研修費	広報広聴費	要請陳情等活動費	会議費	資料作成費	資料購入費	事務所費	事務費	人件費
									○			

3/6

領収証

栄町四丁目　82
丸源ビル　101

2017年 2月分
お問合せNo.　1172
(　9) 216.00集金

石井拓事務所　様

銘柄名	部数	金額	備考
中日新聞	1	4,037	

合計金額
4,037円

上記の金額正に領収しました。
（領収金額には、消費税が含まれております。）

ご購読誠にありがとうございます。

２月の１４日分を領収いたしました。

中日新聞碧南中央専売所
(有)中日碧南中央販売
碧南市天王町5－7
TEL 0566-42-5888
FAX 0566-42-5150

中日新聞
収

按分率	100%	按分後金額	4,037

※　領収書は重ならないように貼付すること。なお、領収書が大きい場合は、記入欄を一つにまとめたり、別添とすることも可能である。

※　「整理番号」欄には出納簿の該当する整理番号を記載し、「経費項目」欄には該当する経費項目に○を記載すること。

※　按分した場合は、按分率欄及び按分後金額欄に記載すること。

様式3－(2)

領収書整理票

ETC利用料

（議員名：　石井 拓　）

整理番号	258	経費項目	調査研究費	研修費	広報広聴費	要請陳情等活動費	会議費	資料作成費	資料購入費	事務所費	事務費	人件費
			○									

[redacted]

www.americanexpress.co.jp
カード発行者:
アメリカン・エキスプレス・インターナショナル，Inc
167-8001
東京都杉並区荻窪4-30-16
関東財務局長(11)第00405号

TEL:0120-941760
03-3220-6745

利用明細書送付者:
American Express International, I
18th Floor, Cityplaza 4
12 Taikoo Wan Road
Taikoo Shing, Hong Kong

ご利用代金明細書

1/7　ページ

石井　拓　様

会員番号 [redacted]

明細書作成日
2017年2月22日

前回締め日金額		お支払い/ご入金・調整金額		新規ご利用金額（含利息）		今回締め日金額		今回ご請求額（円）
95,672	-	95,672	+	160,175	=	160,175		[redacted]

今回締め日時点でのご利用残高の金額

お支払日
2017年3月10日

3/10

明細書作成対象期間　2017年1月23日から2017年2月22日まで

普通預金　7

お支払金額	お預り金額	差引残高
[redacted]		

[redacted]

D29. 3.10　160,175　アメリカンエキスプレス

[redacted]

¥11,350

按分率	100%	按分後金額	11,350

※　領収書は重ならないように貼付すること。なお、領収書が大きい場合は、記入欄を一つにまとめたり、別添とすることも可能である。
※　「整理番号」欄には出納簿の該当する整理番号を記載し、「経費項目」欄には該当する経費項目に○を記載すること。
※　按分した場合は、按分率欄及び按分後金額欄に記載すること。

ご利用代金明細書

石井 拓 様

ご利用明細			ご利用金額(円)	
1月12日	ETC 名古屋高速道路公社 ETC NO：XX-XXXX-XXXX-X[redacted] 入口IC： 丸の内 ： 名古屋高速道路 出口IC： 丸の内 ： 名古屋高速道路		770	(310) No212 調査研究 ¥1,850
1月12日	ETC 名古屋高速道路公社 ETC NO：XX-XXXX-XXXX-X[redacted] 入口IC： 熊崎 ： 名古屋高速道路 出口IC： 熊崎 ： 名古屋高速道路		770	
1月13日	ETC 愛知県道路公社 ETC NO：XX-XXXX-XXXX-X[redacted] 入口IC： 大高 ： 知多半島道路 出口IC： 東浦知多 ： 知多半島道路		210	No213 調査研究 ¥1,960
1月13日	ETC 愛知県道路公社 ETC NO：XX-XXXX-XXXX-X[redacted] 入口IC： 東浦知多 ： 知多半島道路 出口IC： 大高 ： 知多半島道路		210	
1月13日	ETC 名古屋高速道路公社 ETC NO：XX-XXXX-XXXX-X[redacted] 入口IC： 丸の内 ： 名古屋高速道路 出口IC： 丸の内 ： 名古屋高速道路		770	
1月13日	ETC 名古屋高速道路公社 ETC NO：XX-XXXX-XXXX-X[redacted] 入口IC： 熊崎 ： 名古屋高速道路 出口IC： 熊崎 ： 名古屋高速道路		770	
1月16日	ETC 愛知県道路公社 ETC NO：XX-XXXX-XXXX-X[redacted] 入口IC： 阿久比 ： 知多半島道路 出口IC： 大高 ： 知多半島道路		310	No214 調査研究 ¥1,080
1月16日	ETC 名古屋高速道路公社 ETC NO：XX-XXXX-XXXX-X[redacted] 入口IC： 熊崎 ： 名古屋高速道路 出口IC： 熊崎 ： 名古屋高速道路		770	
1月17日	ETC 愛知県道路公社 ETC NO：XX-XXXX-XXXX-X[redacted] 入口IC： 大高 ： 知多半島道路 出口IC： 東浦知多 ： 知多半島道路		210	No216 調査研究
1月17日	ETC 名古屋高速道路公社 ETC NO：XX-XXXX-XXXX-X[redacted] 入口IC： 丸の内 ： 名古屋高速道路 出口IC： 丸の内 ： 名古屋高速道路		770	¥ 980
1月18日	ETC 愛知県道路公社 ETC NO：XX-XXXX-XXXX-X[redacted] 入口IC： 東浦知多 ： 知多半島道路 出口IC： 大高 ： 知多半島道路		210	No218 調査研究
1月18日	ETC 名古屋高速道路公社 ETC NO：XX-XXXX-XXXX-X[redacted] 入口IC： 丸の内 ： 名古屋高速道路 出口IC： 丸の内 ： 名古屋高速道路		770	¥1,750
1月18日	ETC 名古屋高速道路公社 ETC NO：XX-XXXX-XXXX-X[redacted] 入口IC： 熊崎 ： 名古屋高速道路 出口IC： 熊崎 ： 名古屋高速道路		770	

ご利用代金明細書

石井 拓 様

ご利用明細 ご利用金額(円)

今月ご利用額 石井 拓 様

会員番号 [redacted]

1月11日	ETC 愛知県道路公社 特別割引 ETC NO：XX-XXXX-XXXX-X[redacted] 入口IC： 大高 ： 知多半島道路 出口IC： 東浦知多 ： 知多半島道路	150	No211 調査研究 920
1月11日	ETC 名古屋高速道路公社 ETC NO：XX-XXXX-XXXX-X[redacted] 入口IC： 東新町 ： 名古屋高速道路 出口IC： 東新町 ： 名古屋高速道路	770	
1月12日	ETC 愛知県道路公社 ETC NO：XX-XXXX-XXXX-X[redacted] 入口IC： 阿久比 ： 知多半島道路 出口IC： 大高 ： 知多半島道路	310	No212

ご利用代金明細書

石井 拓 様 37

ご利用明細		利用金額(円)
[redacted]		
2月1日	ETC 愛知県道路公社 特別割引 ETC NO：XX-XXXX-XXXX-XX[redacted] 入口IC： 半田 ： 知多半島道路 出口IC： りんくう本線 ： 知多横断道路	530
2月2日	ETC 愛知県道路公社 特別割引 ETC NO：XX-XXXX-XXXX-XX[redacted] 入口IC： りんくう本線 ： 知多横断道路 出口IC： 半田 ： 知多半島道路	530
[redacted]		

No229
調査研究
¥1,060

ご利用代金明細書

石井 拓 様

ご利用明細		ご利用金額(円)
[redacted]		
2月7日	ETC 愛知県道路公社 ETC NO：XX-XXXX-XXXX-XX[redacted] 入口IC： 東鷲知多 ： 知多半島道路 出口IC： 大高 ： 知多半島道路	210
2月7日	ETC 名古屋高速道路公社 ETC NO：XX-XXXX-XXXX-XX[redacted] 入口IC： 丸の内 ： 名古屋高速道路 出口IC： 丸の内 ： 名古屋高速道路	770
2月7日	ETC 名古屋高速道路公社 ETC NO：XX-XXXX-XXXX-XX[redacted] 入口IC： 黒崎 ： 名古屋高速道路 出口IC： 黒崎 ： 名古屋高速道路	770
[redacted]		
石井 拓 様 今月ご利用額合計		160,175

No233
調査研究
¥1,750

様式3－(2)

領収書整理票

（議員名：　石井 拓　）

整理番号	260	経費項目	調査研究費	研修費	広報広聴費	要請陳情等活動費	会議費	資料作成費	資料購入費	事務所費	事務費	人件費
										○		

毎度お引立ていただきありがとうございます。

電気ご使用量のお知らせ

[redacted] 様

お客さま番号	日程
[redacted]	04

供給地点特定番号
04062065040317020000000

ご契約種別　従量電灯　B
ご契約容量　60A

平成29年3月分
検針月日　3月 6日
ご使用期間　2月 6日～ 3月 5日
ご使用日数 28日間

ご使用量　588kWh

内訳

（計器番号）（874）

当月指示数	8503
前月指示数	7915
差引	588

前年同月実績（29日間）　587kWh
契約容量　60A

※ご契約の変更等で、実際のご請求金額と異なる場合がございます。

ご請求予定額（概算）　15,071円
（うち消費税等相当額）　1,116円
（振替予定日 3月 15日）

内訳

基本料金	1,684円80銭
電力1段料金	2,481円60銭
力2段料金	4,514円40銭
量3段料金	8,055円36銭
料燃料費調整額	-2,934円12銭
金	
口振初回引落とし割引額	-54円00銭
再エネ発電促進賦課金	1,323円

当月燃料費調整単価（税込）　－ 4円99銭/kWh
再エネ発電促進賦課金単価（税込）　2円25銭/kWh

4月分のご案内
検針月日　4月 6日
ご使用期間　3月 6日～ 4月 5日
燃料費調整単価（税込）　－ 4円63銭/kWh

中部電力株式会社 刈谷営業所
0120-985-620（カスタマーセンターにて承ります。）
検針員 [redacted]　101

[redacted]

29-03-15　電気　[redacted]　*15,071

[redacted]

3/15
¥15,071

按分率　100%　按分後金額　1507

※ 領収書は重ならないように貼付すること。なお、領収書が大きい場合は、記入欄を一つにまとめたり、別添とすることも可能である。
※ 「整理番号」欄には出納簿の該当する整理番号を記載し、「経費項目」欄には該当する経費項目に○を記載すること。
※ 按分した場合は、按分率欄及び按分後金額欄に記載すること。

様式3－(2)

領収書整理票

視察旅費

（議員名：　石井 拓　）

整理番号	266	経費項目	調査研究費	研修費	広報広聴費	要請陳情等活動費	会議費	資料作成費	資料購入費	事務所費	事務費	人件費
			○									

請求書

平成29年2月22日

観光庁長官知事登録業1088号
株式会社ツーリスト[redacted]
代表[redacted]亮
名古屋市中川[redacted]
TEL05[redacted]
FAX052-353-0131

石井　拓　様

通訳者、貸切バス代は
1人分の料金

￥127,415-

但し、渡航費用一式として
航空券代として（空港税、燃油サーチャージ含む）
2月13日（月）　JL737便　中部国際空港→バンコク空港
2月16日（木）　JL738便　バンコク空港→中部国際空港
宿泊代（シングル2泊3日分）、通訳者8時間
貸切バス代

3/30

大変お手数ではございますが、下記口座まで[redacted]
[redacted]株式会社ツーリ

127.415
540
127.955

JAキャッシュサービス

ご利用明細票

毎度ありがとうございます。ご利用明細は下記の通りでございます。
どうぞお確かめください。裏面の「ご案内」もあわせてご覧ください。

取引金融機関・店	取扱金融機関・店	機番	通番
65520424	6552378	70	0092

取扱日	口座番号等
29-03-30	[redacted]

お取引内容	お振込み		
手数料	￥540	お取引金額	￥127,415
おつり		お取引後残高	
時刻	12:48		[redacted]
お支払可能残高			

[redacted]

0277962

カ）ツーリストトツプ゜ワールド゛様

イシイ　タク様

＊日＊紙＊税＊申＊告＊納
＊ご＊＊＊＊＊
＊税＊務＊署＊承＊認＊済

0566-42-0030

JAバンク

海外 28-1

按分率	100%	按分後金額	127,955

※　領収書は重ならないように貼付すること。なお、領収書が大きい場合は、記入欄を一つにまとめたり、別添とすることも可能である。
※　「整理番号」欄には出納簿の該当する整理番号を記載し、「経費項目」欄には該当する経費項目に○を記載すること。
※　按分した場合は、按分率欄及び按分後金額欄に記載すること。

様式3－(2)

領収書整理票

事務所家賃

（議員名：　石井　拓　）

整理番号	267	経費項目	調査研究費	研修費	広報広聴費	要請陳情等活動費	会議費	資料作成費	資料購入費	事務所費	事務費	人件費
										9		

お振込日（和暦）29年3月30日

~~振込金受取書~~・振込受付書

兼手数料受取書

お振込先	[redacted] 銀行	[redacted] 支店 出張所
お受取人	預金科目 [redacted] 1.普通 2.当座 4.貯蓄 9.その他　口座番号 [redacted]	金額 金額の先頭には¥マークをご記入ください。 ¥108000 円
	おなまえ カタカナ マルゲンビル(カ)	消費税込手数料 324
	漢字 丸源ビル(株) 様	お知らせ ●振込金受入区分がAのときは、本書を「振込金受取書(兼手数料受取書)」として取り扱わせていただきます。 ●振込金受入区分がBのときは、本書を「振込受付書(兼手数料受取書)」として取り扱わせていただきます。
ご依頼人	おなまえ カタカナ イシイタク	振込金受入区分 A □ 現金・小切手 / 預金払戻請求書(払戻口座と振込依頼人名義が異なる)による振替 / B ☑ 預金払戻請求書(払戻口座と振込依頼人名義が異なる)による振替 / 預金口座振替依頼書にもとづく口座振替 / 振込資金の受取書を別途交付
	漢字 石井　拓 様	ご注意 ・振込依頼書に記載相違等の不備があった場合には、照会等のためにお振込が遅延することがあります。 ・やむを得ない事由による通信機器・回線の障害等によってお振込が遅延することがありますのでご了承ください。 ・お振込の訂正や組戻しには、別途所定の手続き・手数料が必要です。
	おところ連絡先お電話番号 (0566) 41－0870 (日中に連絡可能なお電話番号をご記入ください。)	

ご利用いただきましてありがとうございました

株式会社十六銀行　碧南支店 [redacted]

収入印紙

十六銀行　緑色

按分率	100%	按分後金額	108,000

※ 領収書は重ならないように貼付すること。なお、領収書が大きい場合は、記入欄を一つにまとめたり、別添とすることも可能である。

※ 「整理番号」欄には出納簿の該当する整理番号を記載し、「経費項目」欄には該当する経費項目に○を記載すること。

※ 按分した場合は、按分率欄及び按分後金額欄に記載すること。

様式3－(2)

領収書整理票

電話使用料

（議員名：　石井 拓　）

整理番号	271	経費項目	調査研究費	研修費	広報広聴費	要請陳情等活動費	会議費	資料作成費	資料購入費	事務所費	事務費	人件費
											○	

口座振替のご案内（西日本ご利用分）

447－0877
碧南市栄町4丁目82

丸源ビル　1階　石井拓事務所
石井　拓　様

郵便区内特別

08207

08263

017032103055788688

NTTファイナンス [redacted]

NTTファイナンス株式会社
〒108-0075 東京都港区港南1－2－70

発行年月日　2017年 3月17日発行
発行会社　NTTファイナンス株式会社
料金センター
お問合せ先　0800－3335550（無料）
【還付先】
〒461－0005　名古屋市東区東桜1－14－11
DPスクエア東桜8F
社用コード　M30041211001 08263 08207 00 E
61 010000 0 0　17030301E

日頃、NTTファイナンスをご利用いただきまして誠にありがとうございます。
下記に記載の料金をご指定の口座から振替させていただきます。

（　1／　2ページ）

お客様ご請求番号 (BILLING NUMBER) お客様番号 (CUSTOMER NUMBER)	請求年月 (MONTH OF ISSUE)	振替金額 (TRANSFER AMOUNT OF MONEY)	振替日 (TRANSFER DAY)
00－4032－7795 [redacted]	2017年 3月ご請求分	7,445円	2017年 3月31日（金）

[redacted]

3 29-03-31 電話 *7,445 デンワリヨウ

3/31

¥7,445

※ 7,445円のうち 5,470円を一部充当

按分率	一部	按分後金額	5,470

※ 領収書は重ならないように貼付すること。なお、領収書が大きい場合は、記入欄を一つにまとめたり、別添とすることも可能である。
※ 「整理番号」欄には出納簿の該当する整理番号を記載し、「経費項目」欄には該当する経費項目に○を記載すること。
※ 按分した場合は、按分率欄及び按分後金額欄に記載すること。

様式4－(2)

支払証明書

整理番号	支払年月日	政務活動費充	支払先	経費項目	経費内容			備考
2	4月5日	2,000		研修費	MRJ工場見学(県庁集合)/13:30/(県庁)三菱重工/MRJ機開発について	事務所→(県庁)三菱重工→事務所	80 km	25円×km
3	4月7日	200		調査研究費	青年会議所創立60周年記念祝賀会/18:30/衣浦グランドホテル/青年会議所会員との意見交換	事務所→衣浦グランドホテル→事務所	8 km	25円×km
7	4月15日	2,000		会議費	議員総会/17:30/県庁/自民党議員団	事務所→県庁→事務所	80 km	25円×km
9	4月25日	2,000		会議費	いちご会会議//県庁/2015年当選の自民党議員の会	事務所→県庁→事務所	80 km	25円×km
12	4月28日	1,000		会議費	水土里ネット愛知事業説明会/16:00/岡崎ニューグランドホテル/土地改良事業概要の説明	事務所→岡崎ニューグランドホテル→事務所	40 km	25円×km
		7,200						

※ 「整理番号」については、出納簿の整理番号と一致させること。
※ 按分により政務活動費を充当した場合には、「備考」欄に、支払総額及び按分率を記載すること。

上記のとおり相違ないことを証明します。

28年 4月 30日

議員名 石井 拓 印

様式4－(2)

支払証明書

整理番号	支払年月日	政務活動費充	支払先	経費項目	経費内容			備考
17	5月6日	1,000		会議費	矢作川改修促進期成同盟会総会/14:30/岡崎市福祉会館/矢作川改修の意見交換会	事務所→岡崎市福祉会館→事務所	40 km	25円×km
19	5月10日	2,000		会議費	議員総会//県庁/自民党議員団	事務所→県庁→事務所	80 km	25円×km
21	5月11日	700		調査研究費	食品衛生優良施設表彰式/14:30/刈谷市総合文化センター/食品衛生組織運営の意見交換会	事務所→刈谷市総合文化センター→事務所	28 km	25円×km
22	5月13日	200		調査研究費	「あやめ会」総会及び懇親会/18:00/衣浦グランドホテル/碧海信用金庫預金者との意見交換	事務所→衣浦グランドホテル→事務所	8 km	25円×km
23	5月14日	500		会議費	岡崎検察審査協会定期総会/10:30/西尾ホワイトウエーブ21/同協会員との意見交換	事務所→西尾ホワイトウエーブ21→事務所	20 km	25円×km
24	5月17日	2,000		会議費	議員総会/13:00/自民党会議室/自民党議員団	事務所→自民党会議室→事務所	80 km	25円×km
25	5月18日	600		調査研究費	行政書士会碧海支部総会/16:00/ホテルグランドティアラ安城/行政書士会との意見交換会	事務所→ホテルグランドティアラ安城→事務所	24 km	25円×km
27	5月20日	2,000		要請陳情等活動費	衣浦リトルシニア知事へ優勝報告会同行//県庁/碧南市内公式野球中学生チーム	事務所→県庁→事務所	80 km	25円×km
28	5月22日	2,000		調査研究費	県歯科医師会デンタルミーティング//東急ホテル/歯科医師会との意見交換	事務所→東急ホテル→事務所	80 km	25円×km
29	5月23日	750		調査研究費	内外情勢調査会刈谷支部総会/17:30/刈谷プラザホテル/日本政治の未来について意見交換	事務所→刈谷プラザホテル→事務所	30 km	25円×km
30	5月24日	2,000		研修費	憲法改正を考える議員連盟講演会/14:30/自民党会議室/	事務所→自民党会議室→事務所	80 km	25円×km
31	5月25日	1,100		調査研究費	矢作川境川流域下水道推進協議会総会/14:30/岡崎市竜美丘会館/矢作川流域下水道の意見交換	事務所→岡崎市竜美丘会館→事務所	44 km	25円×km
32	5月26日	1,580	名鉄	調査研究費	伊勢志摩サミット県レセプション//名古屋観光ホテル(往復運賃1580円)/愛知県主催レセプションに参加	碧南中央駅→名古屋駅(往復運賃1580円)		
42	5月31日	2,000		会議費	食品衛生対策自民党議連総会/17:30/名古屋逓信会館/食品衛生に関して意見交換	事務所→名古屋逓信会館→事務所	80 km	25円×km
		18,430						

※「整理番号」については、出納簿の整理番号と一致させること。
※ 按分により政務活動費を充当した場合には、「備考」欄に、支払総額及び按分率を記載すること。

上記のとおり相違ないことを証明します。

28年 5月 31日

議員名 石 井 拓 印

様式4－(2)

支払証明書

整理番号	支払年月日	政務活動費充	支払先	経費項目	経費内容			備考
44	6月3日	2,000		会議費	議員団総会/14:00/自民党会議室/	事務所→自民党会議室→事務所	80 km	25円×km
48	6月19日	2,000		調査研究費	日本ボーイスカウト愛知連盟懇親会/17:00/キャッスルプラザ/ボーイスカウト関係者との意見交換	事務所→キャッスルプラザ→事務所	80 km	25円×km
49	6月24日	750		調査研究費	内外情勢調査会刈谷支部懇話会/17:30/刈谷プラザホテル/『朝鮮半島の情勢を読む』の意見交換	事務所→刈谷プラザホテル→事務所	30 km	25円×km
50	6月26日	2,000		調査研究費	県産木材の家紹介ブース視察//ポートメッセ/	事務所→ポートメッセ→事務所	80 km	25円×km
		6,750						

※「整理番号」については、出納簿の整理番号と一致させること。
※ 按分により政務活動費を充当した場合には、「備考」欄に、支払総額及び按分率を記載すること。

上記のとおり相違ないことを証明します。

28年 6月 30日

議員名 石 井 拓 印

様式4－(2)

支払証明書

整理番号	支払年月日	政務活動費充	支払先	経費項目	経費内容			備考
58	7月6日	1,900		会議費	山村問題懇談会/15:00/愛知県民の森/山村問題に関する意見交換	事務所→愛知県民の森→(宿泊所)	76 km	25円×km
59	7月7日	3,850		要請陳情等活動費	衣浦港整備促進期成同盟会要望会/13:00/愛知県庁/衣浦港に関する意見交換	(宿泊所)→愛知県庁→事務所	154 km	25円×km
69	7月21日	2,000		会議費	三河山間地域水道整備促進連盟総会/11:30/KKRホテル名古屋/山村問題議員連盟の会議	事務所→KKRホテル名古屋→事務所	80 km	25円×km
70	7月22日	2,150		会議費	愛知県港湾経済連合会総会/14:00/豊橋商工会議所/当総会に出席	事務所→豊橋商工会議所→事務所	86 km	25円×km
71	7月26日	2,000		会議費	リニア新幹線建設促進愛知県期成同盟会/14:00/.アイリス愛知/当会議に出席	事務所→.アイリス愛知→事務所	80 km	25円×km
76	7月29日	1,100		会議費	愛知県酪農政治連盟総会//愛知県農協研修所/当総会に出席	事務所→愛知県農協研修所→事務所	44 km	25円×km
77	7月29日	1,000		研修費	東海4県議会議員の観光PR研修会//アイリス愛知/	事務所→アイリス愛知→宿泊場所	40 km	25円×km
78	7月30日	1,650		調査研究費	愛知県消防操法大会//尾張旭市/当大会関係者と意見交換	宿泊場所→尾張旭市→事務所	66 km	25円×km
		15,650						

※ 「整理番号」については、出納簿の整理番号と一致させること。
※ 按分により政務活動費を充当した場合には、「備考」欄に、支払総額及び按分率を記載すること。

上記のとおり相違ないことを証明します。

28年 7月 31日

議員名 石 井 拓 印

様式4－(2)

支払証明書

整理番号	支払年月日	政務活動費充	支払先	経費項目	経費内容			備考
80	8月2日	2,060	名鉄・地下鉄	研修費	岡崎名古屋線・衣豊線勉強会/18:00/水産会館(名鉄金山790円・市役所240円)/当該道路に関して意見交換	碧南中央駅→水産会館(名鉄金山790円・市役所240円)→碧南中央駅		名鉄・地下鉄往復運賃
81	8月4日	2,000		会議費	県政振興調査会/10:00/自民党会議室/	(事)→自民党会議室→(事)	80 km	25円×km
83	8月5日	2,000		会議費	産業振興調査会/1000/自民党会議室/	(事)→自民党会議室→(事)	80 km	25円×km
84	8月8日	2,000		会議費	健康福祉調査会/10:00/自民党会議室/	(事)→自民党会議室→(事)	80 km	25円×km
85	8月9日	2,000		会議費	農林水産調査会/10:00/自民党会議室/	(事)→自民党会議室→(事)	80 km	25円×km
86	8月10日	250		研修費	商工議連懇談会/10:30/高浜市商工会館/当会会員との意見交換	(事)→高浜市商工会館→(事)	10 km	25円×km
87	8月10日	500		調査研究費	あいちトリエンナーレ2016内覧会/13:30/岡崎シビコ/芸術を創造・発信事業を調査	(事)→岡崎シビコ→(事)	20 km	25円×km
92	8月15日	2,000		調査研究費	愛知県戦没者追悼式/11:50/ウイルあいち/県主催式典に参加	(事)→ウイルあいち→(事)	80 km	25円×km
95	8月22日	800		研修費	建設委員会県内視察(地元管内同行)//知立建設事務所/	(事)→知立建設事務所→(事)	32 km	25円×km
97	8月24日	600		調査研究費	中部圏交通ネットワーク//大見正事務所/中部建材連盟梶田氏と打合せ	(事)→大見　正事務所→(事)	24 km	25円×km
		14,210						

※「整理番号」については、出納簿の整理番号と一致させること。
※　按分により政務活動費を充当した場合には、「備考」欄に、支払総額及び按分率を記載すること。

上記のとおり相違ないことを証明します。

28年　8月　31日

議員名　石　井　　拓　　印

様式4－(2)

支払証明書

整理番号	支払年月日	政務活動費充	支払先	経費項目	経費内容			備考
106	9月6日	2,000		会議費	議員総会/13:00/自民党会議室/自民党議員団	(事)→自民党会議室→(事)	80 km	25円×km
107	9月7日	750		調査研究費	内外情勢調査会/17:30/刈谷プラザホテル/時事問題について意見交換	(事)→刈谷プラザホテル→(事)	30 km	25円×km
108	9月8日	2,000		会議費	一般質問打合せ/13:00/議会事務局/	(事)→議会事務局→(事)	80 km	25円×km
110	9月9日	1,490	名鉄	調査研究費	新庄市:㈱ヨコタ訪問(碧南中央駅→名古屋駅→(バス)名古屋空港)//名鉄運賃790円バス700円/	(事),→名古屋空港(名鉄電車790・バス700円),→(事)		名鉄運賃
110-1	9月11日	1,490	名鉄	調査研究費	新庄市:㈱ヨコタ訪問(名古屋空港→(バス)名古屋駅→碧南中央駅//名鉄運賃790円バス700円/	名古屋空港→(事)(バス700円・名鉄電車790)		名鉄運賃
116	9月15日	750		調査研究費	建設組合ソフトボール大会/8:00/安城市総合グラウンド/建設組合活動を調査	(事)→安城市総合グラウンド→(事)	30 km	25円×km
117	9月15日	2,000		調査研究費	打合せ/14:40/中部経済連合会/当会関係者と意見交換	(事)→中部経済連合会→(事)	80 km	25円×km
118	9月18日	850		調査研究費	日本リトルシニア優勝祝賀会/13:00/ホテルクラウンパレス知立/少年スポーツ関係者と意見交換	(事)→ホテルクラウンパレス知立→(事)	34 km	25円×km
119	9月20日	2,000		会議費	一般質問打合せ/15:00/議会事務局/	(事)→議会事務局→(事)	80 km	25円×km
120	9月23日	2,000		研修費	県議団と看護連盟との懇談会/18:00/アイリス愛知/看護行政について	(事)→アイリス愛知→(事)	80 km	25円×km
		15,330						

※「整理番号」については、出納簿の整理番号と一致させること。
※ 按分により政務活動費を充当した場合には、「備考」欄に、支払総額及び按分率を記載すること。

上記のとおり相違ないことを証明します。

28年 9月 30日

議員名 石 井 拓 印

様式4－(2)

支払証明書

整理番号	支払年月日	政務活動費充	支払先	経費項目	経費内容			備考
125	10月1日	350		調査研究費	愛知県有料道路等事業開始記念セレモニー(愛知県主催の式典に出席)/11:00/愛知県道路公社 知多有料道路事務所/	事務所→知多有料道路事務所	14 km	25円×km
127	10月1日	1,950		調査研究費	愛知県有料道路等事業開始に伴うレセプション(県主催事業に参加)/12:30/名古屋マリオットアソシアホテル/知多有料道路事務所→38kmホテル→40km事務所	知多有料道路(事)→名古屋マリオット→事	78 km	25円×km
129	10月2日	1,000		調査研究費	西三河要望会(当該地方自治体の意見交換)//岡崎ニューグランドホテル/	事務所→岡崎ニューグランドホテル→事務所	40 km	25円×km
131	10月6日	1,000		調査研究費	西三河看護連盟意見交換会/16:30/八千代病院/	事務所→八千代病院→事務所	40 km	25円×km
133	10月8日	2,000		調査研究費	愛知県茶会/10:00/愛知県公館庭園/愛知県主催事業に参加	事務所→愛知県公館庭園→事務所	80 km	25円×km
134	10月10日	600		調査研究費	羽布ダム地区起動式/12:00/明治用水会館/ダム行政を見聞	事務所→明治用水会館→事務所	24 km	25円×km
138	10月12日	270	名古屋市	調査研究費	豆腐商工業組合品評会審査(帰路地下鉄)//豆腐商工業組合事務所/豆腐製造者の事業を見聞	豆腐商工業組合(伝場町)→県庁(市役所)	0 km	地下鉄
140	10月17日	750		調査研究費	内外情勢支部懇談会/17:30/刈谷プラザホテル/時事問題の意見交換	事務所→刈谷プラザホテル→事務所	30 km	25円×km
141	10月18日	790	名鉄	研修費	碧南市農業経営士会研修会(農業経営士との意見交換)/17:00/名古屋通信会館	碧南中央駅→名古屋駅(通信会館		往路運賃
142	10月19日	1,940	名鉄 地下鉄	要請陳情等活動費	油ケ瀬改修期成同盟会要望会/10:00/県議会第6会議室	碧南中央→金山→市役所(往復)		730円 240円
145	10月28日	500		調査研究費	碧海農政連盟総会(総会に出席し、意見交換)/10:00/JA赤松	事務所→JA赤松→事務所	20 km	25円×km
146	10月29日	2,000		調査研究費	安全保障・危機管理セミナー(安全保障について関係者と意見交換)/13:00/KKRホテル名古屋	事務所→KKRホテル名古屋→事務所	80 km	25円×km
152	10月31日	2,000		調査研究費	事務局書類提出・教育委員会打ち合わせ//議会事務局	事務所→議会事務局→事務所	80 km	25円×km
		15,150						

※ 「整理番号」については、出納簿の整理番号と一致させること。
※ 按分により政務活動費を充当した場合には、「備考」欄に、支払総額及び按分率を記載すること。

上記のとおり相違ないことを証明します。

28年10月 31日

議員名 石井 拓 印

様式4－(2)

支払証明書

整理番号	支払年月日	政務活動費充	支払先	経費項目	経費内容			備考
154	11月6日	650		調査研究費	第14回西三河社会人柔道大会/9:30/刈谷市体育館/スポーツ振興を図るため	事務所→刈谷市体育館→事務所	26 km	25円×km
155	11月8日	1,250		調査研究費	愛知県石油コンビナート防災訓練//新日鉄住金/訓練視察	事務所→新日鉄住金→事務所	50 km	25円×km
156	11月8日	1,580	名鉄	調査研究費	愛知県食品衛生協会総会//キャッスルプラザ/食品衛生協会会員との意見交換・名鉄(往復)	碧南中央駅→名古屋駅→碧南中央駅		名鉄(往復)
162	11月11日	400		調査研究費	施設整備課//知立建設事務所/事業内容の確認・意見交換	事務所→知立建設事務所→事務所	16 km	25円×km
163	11月11日	600		調査研究費	碧南緑地利用の内容確認//衣浦港務所/事業内容の意見交換(知立建設事務所から移動)	知立建設事務所→衣浦港務所→事務所	24 km	25円×km
165	11月13日	2,000		調査研究費	愛知県農林水産フェアー//名古屋三越/県事業調査のため	事務所→名古屋三越→事務所	80 km	25円×km
168	11月17日	2,000		会議費	自民党議員総会//県議会/	事務所→県議会→事務所	80 km	25円×km
169	11月18日	2,000		調査研究費	事業確認意見交換//県庁水産課/	事務所→県庁水産課→事務所	80 km	25円×km
171	11月23日	1,580	名鉄	調査研究費	自衛隊愛知地本部66年記念祭//マリオットアソシア/自衛隊活動調査(名鉄往復)	碧南中央駅→名古屋駅→碧南中央駅		名鉄(往復)
172	11月24日	1,000		調査研究費	消防団関係優良事業所表彰式/11:30/愛知県庁/地元事業所が受賞のため	事務所→愛知県庁	40 km	25円×km
173	11月24日	1,400		調査研究費	衣浦振興会講演会//半田商工会議所/衣浦港利用状況調査(県庁から移動)	事務所→半田商工会議所→事務所	56 km	25円×km
176	11月26日	1,050		調査研究費	豊川駐屯地記念祭//豊川駐屯地/観閲・意見交換	事務所→豊川駐屯地	42 km	25円×km
177	11月26日	3,000		調査研究費	愛知県隊友会防衛セミナー/13:20/浩養園スターホール/防衛事業を調査	豊川駐屯地→浩養園→事務所	120 km	25円×km
180	11月28日	2,000		調査研究費	碧南市内にんじん部会知事訪問/11:30/知事公館/地元農家との意見交換	事務所→知事公館→事務所	80 km	25円×km
181	11月29日	790	名鉄	調査研究費	内外情勢調査会支部懇談会/12:00/キャッスルプラザ/時局問題の調査研究(名鉄利用)	碧南中央駅→名古屋駅		名鉄(往路)
182	11月29日	1,270	名鉄 名古屋市	会議費	消防地震防災議連総会/12:00/アイリス愛知/地下鉄240円の往復・名鉄790円	名古屋→丸の内→名古屋→碧南中央		地下鉄(往復) 名鉄(復路
		22,570						

※「整理番号」については、出納簿の整理番号と一致させること。
※ 按分により政務活動費を充当した場合には、「備考」欄に、支払総額及び按分率を記載すること。

上記のとおり相違ないことを証明します。

28年11月 30日

議員名 石井 拓 印

様式4－(2)

支払証明書

整理番号	支払年月日	政務活動費充	支払先	経費項目	経費内容			備考
187	12月2日	1,000		調査研究費	西三河南北縦貫道ルート調査/9:30/西三河建設事務所/担当部局と打ち合わせ	事務所→西三河建設事務所→事務所	40 km	25円×km
192	12月15日	300		調査研究費	品評業務視察//海苔流通センター/	事務所→海苔流通センター→事務所	12 km	25円×km
194	12月24日	1,900		調査研究費	愛知県豆腐まつり/15:00/金山駅コンコール/豆腐業事業者の事業活動を調査	事務所→金山駅コンコール→事務所	76 km	25円×km
196	12月26日	1,250		調査研究費	いちご会県内調査/12:20/大和ハウス・セキュレア豊田エコ住宅/共同売電システム研修	事務所→大和ハウス・セキュレア豊田エコ住宅→事務所	50 km	25円×km
		4,450						

※「整理番号」については、出納簿の整理番号と一致させること。
※ 按分により政務活動費を充当した場合には、「備考」欄に、支払総額及び按分率を記載すること。

上記のとおり相違ないことを証明します。

28年12月 31日

議員名 石 井 拓 印

様式4－(2)

支払証明書

整理番号	支払年月日	政務活動費充	支払先	経費項目	経費内容			備考
207	1月6日	1,000		調査研究費	打合せ//西三河農林事務所/西尾市吉良の採石場西尾市吉良の採石場	事務所→西三河農林事務所→事務所	40 km	25円×km
211	1月11日	2,000		調査研究費	県政調査会//県庁/(政策・総務・防災等)(政策・総務・防災等)	事務所→県庁→事務所	80 km	25円×km
212	1月12日	2,000		調査研究費	県政調査会//県庁/(信仰・環境)(信仰・環境)	事務所→県庁→事務所	80 km	25円×km
213	1月13日	2,000		調査研究費	県政調査会//県庁/(農林・水産)(農林・水産)	事務所→県庁→事務所	80 km	25円×km
214	1月16日	1,000		調査研究費	県政調査会//県庁/(産業振興・社会基盤整備)(産業振興・社会基盤整備)	事務所→県庁(往路)	40 km	25円×km
216	1月17日	1,000		調査研究費	県政調査会//県庁/(産業振興・社旗基盤整備)(産業振興・社旗基盤整備)	県庁→事務所(復路)	40 km	25円×km
217	1月17日	750		調査研究費	内外情勢調査会//刈谷プラザホテル/時事問題意見交換時事問題意見交換	事務所→刈谷プラザホテル→事務所	30 km	25円×km
218	1月18日	2,000		調査研究費	有志会(勉強会)//アイリスあいち/IR法案について勉強会IR法案について勉強会	事務所→アイリスあいち→事務所	80 km	25円×km
219	1月19日	1,820	名鉄名古屋市	調査研究費	内外情勢調査会・時事問題(皇室典範について)//名古屋キャッスルホテル/名鉄790円(往復)地下鉄240円(片道)名鉄790円(往復)[redacted]	碧南中央→名古屋駅・ホテル→碧南中央		名鉄790円
221	1月27日	550		調査研究費	運営調査//安城特別支援学校/	事務所→安城特別支援学校→事務所	22 km	25円×km
223	1月31日	950		調査研究費	矢作河改修期成同盟会50周年式典//岡崎市交流プラザ/当同盟会の事業調査当同盟会の事業調査	事務所→岡崎市交流プラザ→事務所	38 km	25円×km
		15,070						

※「整理番号」については、出納簿の整理番号と一致させること。
※ 按分により政務活動費を充当した場合には、「備考」欄に、支払総額及び按分率を記載すること。

上記のとおり相違ないことを証明します。

29年 1月 31日

議員名 石 井 拓 印

様式4－(2)

支払証明書

整理番号	支払年月日	政務活動費充	支払先	経費項目	経費内容			備考
229	2月1日	1,300		調査研究費	那覇空港視察研修(2/1～2/2)//中部国際空港(往復)/	事務所→中部国際空港(往復)→事務所	52 km	25円×km
231	2月4日	1,580	名鉄	調査研究費	新年賀詞交換会(豆腐組合)事業者との意見交換//名古屋駅(ホテル)(往復)/名鉄ニューグランドホテル	碧南中央→名古屋駅(ホテル)(往復)→碧南中央		25円×km
233	2月7日	2,000		調査研究費	衣浦大橋渋滞対策進の捗相談//県庁建設部/	事務所→県庁建設部→事務所	80 km	25円×km
234	2月8日	1,000		会議費	議員総会/10:30/県庁/	事務所→県庁	40 km	25円×km
235	2月8日	1,250		研修費	衣浦港整備促進会講演会//半田商工会議所→事務所/	県庁→半田商工会議所→事務所	50 km	25円×km
239	2月10日	2,000		調査研究費	いちご会研修(三好特別支援学校)//県庁/	事務所→県庁→事務所	80 km	25円×km
240	2月13日	650		調査研究費	日タイ友好議連視察(2/13～16)//中部国際空港/	事務所→中部国際空港	26 km	25円×km
243	2月17日	1,100		調査研究費	卒業式/10:00/岡崎学園高校/	事務所→岡崎学園高校→事務所	44 km	25円×km
245	2月18日	2,500		調査研究費	小牧基地現地視察/13:25/自衛隊小牧基地	事務所→自衛隊小牧基地→事務所	100 km	25円×km
		13,380						

※「整理番号」については、出納簿の整理番号と一致させること。
※ 按分により政務活動費を充当した場合には、「備考」欄に、支払総額及び按分率を記載すること。

上記のとおり相違ないことを証明します。

29年2月 28日

議員名 石 井 拓 印

様式4－(2)

支払証明書

整理番号	支払年月日	政務活動費充	支払先	経費項目	経費内容			備考
255	3月6日	500		調査研究費	シャモット農業土木利用について/11:00/マルスギ本社/	事務所→マルスギ本社→事務所	20 km	25円×km
259	3月11日	1,580	名鉄	調査研究費	看護議連勉強会//名古屋駅(ホテル)/名鉄往復(1580)	碧南中央→名古屋駅(ホテル)→碧南中央		名鉄
261	3月17日	970	名鉄 名古屋市	調査研究費	有志勉強会(FM放送事業について)//金山駅・市役所/名鉄730・地下鉄240(往路)	碧南中央→金山駅・市役所		名鉄・地下鉄
262	3月22日	1,000		調査研究費	議員総会//県庁/(往路)	事務所→県庁	40 km	25円×km
263	3月23日	1,000		調査研究費	衣浦大橋整備促進同盟会//県庁(復路のみ)/知事要望	県庁(復路のみ)→事務所	40 km	25円×km
264	3月28日	1,000		調査研究費	県警総務課//県庁(復路のみ)/署員事件等	県庁(復路のみ)→事務所	40 km	25円×km
265	3月30日	2,000		調査研究費	中部国際空港拡充議員連盟//県庁/3県1市合同会議	事務所→県庁→事務所	80 km	25円×km
		8,050						

※「整理番号」については、出納簿の整理番号と一致させること。
※ 按分により政務活動費を充当した場合には、「備考」欄に、支払総額及び按分率を記載すること。

上記のとおり相違ないことを証明します。

29年3月 31日

議員名 石井 拓 印

様式5

給与支払簿

被雇用者氏名 [redacted]

28 年度

整理番号	月分	月給	支給額（円）	うち 政務活動費充当分		受領日	氏名 印 （被雇用者署名）	備考
				按分率	充当額			
14	4	150.000	150.000	100%	150.000	4/28	[redacted]	[redacted]
37	5	150.000	150.000	100%	150.000	5/30	[redacted]	[redacted]
53	6	150.000	150.000	100%	150.000	6/29	[redacted]	[redacted]
74	7	150.000	150.000	100%	150.000	7/27	[redacted]	[redacted]
101	8	150.000	150.000	100%	150.000	8/30	[redacted]	[redacted]
122	9	150.000	150.000	100%	150.000	9/30	[redacted]	[redacted]
148	10	150.000	150.000	100%	150.000	10/30	[redacted]	[redacted]
184	11	150.000	150.000	100%	150.000	11/30	[redacted]	[redacted]
189 202	12	150.000 225.000	150000 225.000	100% 100%	150.000 225.000	12/29	[redacted]	[redacted]
225	1	150.000	150.000	100%	150.000	1/31	[redacted]	[redacted]
249	2	150.000	150.000	100%	150.000	2/27	[redacted]	[redacted]
268	3	150.000	150.000	100%	150.000	3/30	[redacted]	[redacted]
	合計	2,025.000	2,025.000		2,025.000			

様式5

給与支払簿

被雇用者氏名 [redacted]

28 年度

整理番号	月分	月給	支給額（円）	うち 政務活動費充当分		受領日	氏名（被雇用者署名） 印	備考
				按分率	充当額			
15	4	90.000	90,000	100%	90.000	4/28	[redacted]	[redacted]
38	5	90.000	90.000	100%	90.000	5/30		
54	6	90.000	90.000	100%	90.000	6/29		
75	7	90.000	90.000	100%	90.000	7/27		
102	8	90.000	90.000	100%	90.000	8/30		
123	9	90.000	90.000	100%	90.000	9/30		
149	10	90.000	90.000	100%	90.000	10/30		
186	11	90.000	90.000	100%	90000	11/30		
200	12	90.000	90.000	100%	90.000	12/29		
203	一時金	135.000	135.000	100%	135.000			
226	1	90.000	90.000	100%	90.000	1/31		
250	2	90.000	90.000	100%	90.000	2/27		
269	3	90.000	90.000	100%	90.000	3/30		
	合計	1.215.000	1.215.000		1.215.000			

様式5

給与支払簿

被雇用者氏名 [redacted]

28 年度

整理番号	月分	勤務時間	時給（円）	支給額（円）	うち 政務活動費充当分		受領日	氏名（被雇用者署名） 印	備考
					按分率	充当額			
	4								
	5								
	6								
	7								
	8								
	9								
	10								
186	11	72H	900	64,800	100%	64,800	11/30	[redacted]	[redacted]
201	12	80H	900	72,000	100%	72,000	12/29	[redacted]	[redacted]
227	1	80H	900	72,000	100%	72,000	1/31	[redacted]	[redacted]
251	2	60H	900	54,000	100%	54,000	2/27	[redacted]	[redacted]
270	3	88H	900	79,200	100%	79,200	3/30	[redacted]	[redacted]
	合計	380H		342,000		342,000			

様式６－（２）

番号：海外２８－１

政務活動費海外調査報告書

議員名　　石井　拓

日　　程	平成２９年２月１３日（月）～　２月１６日（木）
調査先	タイ王国バンコク市、チャチェンサオ県バンポー ①バンコク都議会　②タイ工業省　③ジェトロバンコク　④トヨタ自動車バンポー工場
行　　程	13 日　移動　10:20 中部空港発～14:50 スワンナプーム空港着 14 日　11:00 ①バンコク都議会　午後：②タイ工業省 ③ジェトロバンコク 15 日　午前：④トヨタ自動車バンポー工場 16 日　00:40 スワンナプーム空港発～07:55 中部空港着
目的・内容・成果等	（目的） ①相互協力に関する覚書を締結したバンコク都の議会を訪問し、今後の経済、人材等の交流について意見交換を行い、本県との関係強化を図る。 ②経済連携に関する覚書を締結したタイ工業省を訪問し、本県とタイの企業間の連携促進について意見交換を行う。 ③バンコクにおける日本企業の進出状況及びジェトロバンコクの取組概要を聴取するとともに本県のタイ進出企業が抱える課題等について調査する。 ④タイトヨタの生産拠点であるバンポー工場を訪問し、実態や課題等について調査する。 （内容） ①バンコク都議会にてクリアンサック・ローハシャラ議長を始め都議会議員数名と意見交換を行った。議長に知事メッセージを手渡し、本県企業が抱える課題等に関し協力要請をするとともに、交流促進について意見交換を行った。 ②タイ工業省にてパス・ローハーラシュン工業省産業振興局長を始め関係者と面会。タイ工業大臣宛の知事メッセージを手渡し、経済連携の強化について意見交換を行った。 ③ジェトロバンコクにて三又裕生バンコク事務所長と面談。海外展開支援の取り組みや現地企業の実態等について説明を聴取し調査した。 ④トヨタ自動車バンポー工場にて[redacted]と面談。工場内の組み立てラインを現地視察し、生産活動の概要や状況等を聴取し調査した。 （成果） ①当方からはタイ企業と本県企業との交流促進、テロ等治安維持、渋滞・洪水対策等公共インフラ整備について話題の中で協力要請した。今後議会同士の交流を図ることも話した。 ②ＭＯＵ（経済連携に関する覚書）の内容確認し、愛知県は航空機、次世代自動車、ﾛﾎﾞｯﾄ、ｴﾈﾙｷﾞｰ、医療ﾂｰﾘｽﾞﾑ等産業の育成に力を入れており、今後も経済交流・連携事業、展示会等で緊密な関係を確立する考えを確認した。 ③調査の結果として次のことを学ぶ。タイ企業は産業の高度化を目指す。アセアン諸国間で関税０時代が来年始まり、今後タイはインドネシア、ベトナム、カンボジア等近隣諸国に対してマザー工場となる。タイの自動車生産は 200 万台。内 80 万台は自国消費。残りは輸出。死亡事故が多く、渋滞対策が必要。電力供給は今後不足すると予測される。 ④工場を訪問し、その規模の大きさに驚いた。また、近隣は農業やエビ養殖を営み、排水等の環境対策に相当配慮している。工場内の印象は、日本より自動化が進んでいないが、むしろ人の手による部分を残し、従業員を育て、技術を身につけさせる主旨があるに思えた。ｻﾌﾟﾗｲﾔｰなどは日系企業が多いが最近タイ資本の企業も増えてきているとのこと。タイの工業化はますます進み発展すると思う。 今回の視察を通して、愛知県バンコク産業情報センターの中野秀紀駐在員に随行していただいた。当該県機関は平成 26 年 4 月より愛知県企業の相談支援を行い法令・会計から拠点設立、販路拡大まで相談事項は多岐に亘っている。愛知県企業が安心して経済活動ができるよう今後も活躍を期待する。

様式７－（２）

番号：県外２８－１

政務活動費県外活動報告書

議員名　　石井　拓

番号	活動概要		
1	日　程	平成２８年９月10日（土）～11日（日）	１泊２日
	訪問先及び所在地（市区町村名まで記入）	第３６回全国豊かな海づくり大会～やまがた～ 酒田市民会館　希望ホール（山形県酒田市本町二丁目２番10号）	
	目的・内容・成果等 （具体的に記入）	第３６回全国豊かな海づくり大会～やまがた～の式典行事に出席し、内容を視察した。毎年全国各地をまわって行われ、今回は第３６回である。大会テーマを「森と川から 海へとつなぐ 命のリレー」と題し、山形県の特色ある水産業や魅力を全国に発信し、水産業の振興と地域活性化を図るとともに、森と川から豊かな海づくりに繋がる取り組みを推進するという基本理念に基づき行われた。式典行事の他に放流行事や関連行事として「豊かな海づくりフェスタ」として酒田港、鶴岡市由良地区、遊佐町漁村センターで行われた。前日の夕方、酒田港で行われたイベントを見学。県内の農林水産物の販売、飲食ブースでは来訪者で賑わいを見せていた。 式典行事では、プロローグとして山形県の紹介を地元演芸の黒森歌舞伎妻動連中や正調最上川舟唄保存会などにより行われ、天皇皇后両陛下をお迎えし、式典が開会した。式典では、功績団体や作文、絵画、習字の各コンクールにおける受賞者の表彰式、天皇皇后両陛下からサクラマス、ヒラメ、アワビ、イワナの稚魚などのお手渡し、大会決議の採択などが行われた。 功績団体の表彰では、栽培漁業、資源管理型漁業、漁場・環境保全の３部門があり、山形県漁業組合、浜名漁業協同組合採貝組合連合会、山形県内水面漁業協同組合連合会をはじめ１２団体が表彰を受けた。 ＜所感・成果＞ ・本県では平成３年に南知多町で行われている。天皇皇后両陛下をお迎えする式典として、全国植樹祭・国民体育大会と並び三大行幸啓の一つでもあり、大変重要な催事であり、また、豊かな海の恵みの重要さを再認識する場でもある。 ・表彰団体の功績概要について学び、アサリや小女子などの不漁が心配される本県近海の漁場・環境保全や資源管理の参考にしたい。	

様式７－（２）

番号：県外２８－２

政務活動費県外活動報告書

議員名　　石井　拓

番号	活動概要		
2	日　程	平成２９年２月１日（水）～２日（木）	１泊２日
	訪問先及び所在地（市区町村名まで記入）	２月１日　国土交通省大阪航空局那覇空港事務所 沖縄県那覇市安次嶺531-3（那覇空港内）098-866-1924 ２月２日　日本トランスオーシャン航空株式会社　格納庫 沖縄県那覇市安次嶺531-3（那覇空港内）098-857-3648	
	目的・内容・成果等 （具体的に記入）	２月１日　国土交通省大阪航空局那覇空港事務所航空長等から、那覇空港の現状について説明を聴取した。那覇空港はｾﾝﾄﾚｱと比較し、便数、乗降客数、着陸回数、貨物取扱量はいずれも国内線では多く勝っている。貨物取扱量は国際線でも多く、ＡＮＡ沖縄貨物ハブとして国内（羽田、成田、関西、中部）と海外（ｿｳﾙ、上海、青島、香港、台北、ｱﾓｲ、広州）を結んでいる。アジア貨物便のゲートウエイである。陸海空自衛隊基地と滑走路を共用し、昨今ｽｸﾗﾝﾌﾞﾙ発信の急増と貨物便やLCC 便の増加に伴い貨物ﾀｰﾐﾅﾙや旅客ﾀｰﾐﾅﾙ等を増設するとともに２本目滑走路を建設し、完全24時間空港となる予定である。 続いて、内閣府沖縄総合事務局那覇港湾・空港整備事務所長等から那覇空港滑走路増設事業について説明を聴取した。２本目滑走路を既存滑走路並行して沖1.3ｋｍに作る。面積は2700ｍ×60ｍ。総事業費約1993億円で平成26年1月工事着手、平成32年3月供用開始予定である。二つの滑走路の間に新管制塔も建設する。その他、環境影響評価、施行計画について説明を受けた後、建設現場近くで視察することができた。 ２月２日　日本トランスオーシャン航空株式会社の那覇空港内の格納庫（整備場）に行き、[redacted]から沖縄における当社の役割と航空機整備事業等について説明を聴取した。当社は本社所在地が沖縄県にあり、従業員数744名、年間売上約414億円である。平成27年旅客数約２７３万人、貨物・郵便3.3万ｔで増加傾向を示す。航空機整備業務として航空機体の保守点検から修理、検査など飛行前点検から定期整備を行う。格納庫（整備場）現地視察し、バックヤードの部品等の配置が効率よく行われていると感じた。また、客室乗務員の訓練室も視察し、客室における避難訓練のトレーニングも体験できた。 ＜所感・成果＞ ・滑走路が陸海空自衛隊と共用しているという特殊性もあるが、LCCや貨物の増便による２本目滑走路の必要性を強く感じ、また、ｾﾝﾄﾚｱにおいても同様に感じた。 ・ＡＮＡとﾔﾏﾄ運輸による貨物の陸路＋空路の仕組みをセントレアでも確立し、本県の農工業生産の向上を図ることを今後研究したい。	

様式8

賃借事務所概要報告書

議員名　　石井 拓

所在地等	所在地	碧南市栄町4丁目82番地 丸源ビル 101号室
	電話番号	0566−41−0870
	延べ床面積	59.4 ㎡
事務所の貸主	住所	碧南市中山町4丁目51番地1
	氏名	丸源ビル株式会社 代表取締役 永坂利行
契約日		平成27 年 4 月 30 日
賃料		月 額 108,000 円