

平成29年 5月 1日

愛知県議会議長 鈴木 孝昌 殿

氏名 犬飼 万壽男 
(所属会派名 自由民主党愛知県議員団)

28年度政務活動費収支報告書について（提出）

愛知県議会における政務活動費の交付に関する条例第9条第1項（第3項）に基づき、別紙のとおり28年度政務活動費収支報告書を提出します。



別紙

平成 28 年度政務活動費収支報告書

氏名 犬飼 万壽男

1 収入
政務活動費 5,900,015 円

2 支出

(単位:円)

経 費	支 出 額	摘 要
調査研究費	95,120	交通費、燃料費等
研 修 費	0	
広報広聴費	0	
要請陳情等 活動費	0	
会 議 費	0	
資料作成費	0	
資料購入費	0	
事務所費	1,482,202	事務所賃借料、事務所光熱水費等
事務費	72,262	事務用品費、備品購入費、通信費等
人 件 費	1,115,532	政務活動補助職員給料等
合 計	2,765,116	

3 残余 3,134,899 円

備考 1 用紙の大きさは、日本工業規格A4とする。

2 摘要の欄には、主たる支出の内訳を記載すること。なお、当該欄が不足する場合には、別葉とすること。

領収書整理票

(議員名: 犬飼万壽男)

整理番号	4	経費項目	調査研究費	研修費	広報広聴費	要請陳情等活動費	会議費	資料作成費	資料購入費	事務所費	事務費	人件費
										○		

領 収 証

平成 28 年 4 月 15 日

犬飼 万壽男 様

¥ 129,600-



但し 家賃
上記の金額正に領収いたしました。

株式会社カナッ
愛知県一宮市三条字1

$$129,600 \times 0.9 = 116,640$$

政務活動用の事務所賃料 4月分

按分率	90%	按分後金額	¥ 116,640
-----	-----	-------	-----------

- ※ 領収書は重ならないように貼付すること。なお、領収書が大きい場合は、記入欄を一つにまとめたり、別添とすることも可能である。
- ※ 「整理番号」欄には出納簿の該当する整理番号を記載し、「経費項目」欄には該当する経費項目に○を記載すること。
- ※ 按分した場合は、按分率欄及び按分後金額欄に記載すること。

領収書整理票

(議員名: 犬飼万壽男)

整理番号	5	経費項目	調査研究費	研修費	広報広聴費	要請陳情等活動費	会議費	資料作成費	資料購入費	事務所費	事務費	人件費
											○	

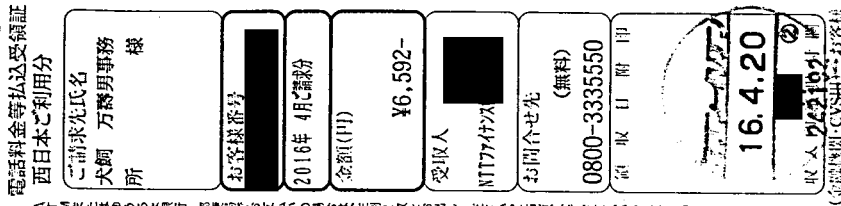

政務活動用事務所 電話代 4月分

$$6,592 \times 0.9 = 5,932$$

按分率	90%	按分後金額	¥5,932
-----	-----	-------	--------

整理番号	経費項目	調査研究費	研修費	広報広聴費	要請陳情等活動費	会議費	資料作成費	資料購入費	事務所費	事務費	人件費

按分率		按分後金額	
-----	--	-------	--

- ※ 領収書は重ならないように貼付すること。なお、領収書が大きい場合は、記入欄を一つにまとめたり、別添とすることも可能である。
- ※ 「整理番号」欄には出納簿の該当する整理番号を記載し、「経費項目」欄には該当する経費項目に○を記載すること。
- ※ 按分した場合は、按分率欄及び按分後金額欄に記載すること。

領収書整理票

(議員名: 犬飼万壽男)

整理番号	経費項目	調査研究費	研修費	広報広聴費	要請陳情等活動費	会議費	資料作成費	資料購入費	事務所費	事務費	人件費
7									○		

発行日 2016/04/23 No. 0000002834

領 収 書

【16年04月20日締切】

(0001-001-0500340-0000)
犬飼 万壽男 事務所 様

領収額 ¥ 2,209

上記金額正に領収致しました。

領収日 28年 4月 27日

担当者 

(株)上田商店
〒494-0011
愛知県一宮市西萩原字大池43-4
TEL:0586-69-5670

収 入
印 紙

政務活動用事務所 ガス代 4月分

$$2,209 \times 0.9 = 1,988$$

按分率 90% 按分後金額 ¥1,988

- ※ 領収書は重ならないように貼付すること。なお、領収書が大きい場合は、記入欄を一つにまとめたり、別添とすることも可能である。
- ※ 「整理番号」欄には出納簿の該当する整理番号を記載し、「経費項目」欄には該当する経費項目に○を記載すること。
- ※ 按分した場合は、按分率欄及び按分後金額欄に記載すること。

領収書整理票

(議員名: 犬飼万壽男)

整理番号	8	経費項目	調査研究費	研修費	広報広聴費	要請陳情等活動費	会議費	資料作成費	資料購入費	事務所費	事務費	人件費
												○

事務員給与 4月分
 振込手数料 540円
 $540 \times 0.9 = 486$
 別紙 通帳の写しのおり

按分率	90%	按分後金額	¥486
-----	-----	-------	------

整理番号	経費項目	調査研究費	研修費	広報広聴費	要請陳情等活動費	会議費	資料作成費	資料購入費	事務所費	事務費	人件費

按分率		按分後金額	
-----	--	-------	--

- ※ 領収書は重ならないように貼付すること。なお、領収書が大きい場合は、記入欄を一つにまとめたり、別添とすることも可能である。
- ※ 「整理番号」欄には出納簿の該当する整理番号を記載し、「経費項目」欄には該当する経費項目に○を記載すること。
- ※ 按分した場合は、按分率欄及び按分後金額欄に記載すること。

領収書整理票

(議員名: 犬飼万壽男)

整理番号	12	経費項目	調査研究費	研修費	広報広聴費	要請陳情等活動費	会議費	資料作成費	資料購入費	事務所費	事務費	人件費
										○		

政務活動用事務所

電気代 4月分

$$3,020 \times 0.9 = 2,718$$

別紙 通帳の写しのおし

按分率	90%	按分後金額	¥2,718
-----	-----	-------	--------

整理番号		経費項目	調査研究費	研修費	広報広聴費	要請陳情等活動費	会議費	資料作成費	資料購入費	事務所費	事務費	人件費

按分率		按分後金額	
-----	--	-------	--

- ※ 領収書は重ならないように貼付すること。なお、領収書が大きい場合は、記入欄を一つにまとめたり、別添とすることも可能である。
- ※ 「整理番号」欄には出納簿の該当する整理番号を記載し、「経費項目」欄には該当する経費項目に○を記載すること。
- ※ 按分した場合は、按分率欄及び按分後金額欄に記載すること。

494-0001

愛知県一宮市開明神明郭42-1

大飼 万壽男 様

00101548 000001 0104422#0149871
01-513-002 0150078 494-00 001/002



平素はDCカードをご愛用いただきありがとうございます。
今回のご利用内容とご請求内容をご案内申し上げます。
カード代金支払口座へのご入金はお支払日の前営業日(金融機関)までにお願いたします。
お支払当日にご入金いただいても、入金時刻によってはお引落しできない金融機関もございます。
お引落し時刻や結果につきましては、直接金融機関にご確認ください。

会社名 三菱UFJニコス株式会社 福岡事務センター
〒住所 812-8607 福岡市東区下川端町
0-3 箕田ビル 4F
登録番号 関東財務局長 (11) 第00115号
お問合せ
明細書の内容 東京03-3780-4466 大阪06-6533-6635
(9:00~17:30 無休・年末年始は休み)
カードの総サービス 東京03-3770-1177 大阪06-6533-6633
の地 名古屋052-251-6811 福岡092-712-2533
札幌011-219-5561 (9:00~17:30 無休・年末年始は休み)

届変更のお届け

カードをお手元にご用意のうえ、カード名義と本人様よりお問合せください。

お支払日 今回のご請求合計額

2016年 5月10日

83,693 円



<ツアーデスク>クラブメッド 石垣島パッケージプランのご紹介

世界屈指の美しい海と手つかずの自然に囲まれた琉球文化の息づく石垣島。
クラブメッドなら食事もアクティビティもオールインクルーシブでリゾートを満喫！
夏休み期間中は子ども旅行代金が通常より10,000円割引となるキャンペーンを実施中！
さらに、ツアーデスクからのお申込みでいつでも基本旅行代金の最大5%OFFでお得！
旅行代金やキャンペーン内容等その他詳細については、右記「ツアーデスク」へお問合せください。
※旅行企画・実施：(株)クラブメッド

お問合せ番号 M1604013
「ツアーデスク」へのお申込み・お問合せ
国内旅行専用ダイヤル
(ナビダイヤル) 0570-009-007
または 03-3865-5795
10~18時(日・祝日・年末年始休み)
※業務提携先
(株)JTBグローバルアシスタンス



「厳選いいもの便り」から美味・名品をお届け！

「厳選いいもの便り」とは、47都道府県が誇る美味・名品を中心に、
プロのギフトバイヤーが厳選した商品をご購入いただけるWEBサイトです。
<特集開催中！> 選び抜いた各地の銘柄牛をご紹介します。
ぜひ、DCカードをご利用のうえ、美味・名品をご堪能ください。
【ご利用はこちら】 <http://www.iimonodayori.jp>
※パソコン・スマートフォンからご利用いただけます。※アクセス方法を変更する場合があります。

お問合せ番号 M1604015
※「厳選いいもの便り」は
株式会社ハーモニックが運営しています。
※「厳選いいもの便り」のご利用には
会員登録が必要です。
※掲載の情報は2016年2月現在の
ものです。



リボ・分割切替サービス「ゆとりボくん」「ゆと割くん」のご案内

ショッピング「1回払い」「2回払い」のお支払方法をあとから「リボ払い」「分割払い」
に簡単に変更できます！今なら5月10日お支払金額の変更が可能です！！
・変更締切日…5月4日(お支払口座がゆうちょ銀行の方は4月30日)
※「リボ払い」「分割払い」は、ご利用金額に対して所定の手数料がかかります。
※カードのご利用状況によっては「リボ払い」「分割払い」にご変更いただけない場合があります。
サービスの詳細は三菱UFJニコスWEBサイトを必ずご確認ください。

お問合せ番号 M1604016
三菱UFJニコスWEBサイト
(パソコン・スマートフォン・携帯電話)
<http://cr.mufig.jp>
<お申込みはこちらから>
上記URLへアクセス
TOPページからログイン
→「お支払方法の変更」
★携帯電話からもお申込み可能！

お支払日	2016年 5月10日
今回ご請求合計額	83,693 円
今回ご請求額	円
一事前お支払額	円
合計	円

会員番号	[REDACTED]
カード名称	[REDACTED]
お取引店	[REDACTED]
口座番号	[REDACTED]

※会員番号16桁の
口座番号の下3桁
のため「*」
します。

※今回ご請求合計
（イナス）の表示が
カード代金支払口
または別のご利
させていただきま

ご利用可能枠

ショッピング	[REDACTED]
(内割賦枠)	[REDACTED]
(内リボ払い)	[REDACTED]
キャッシング	[REDACTED]
カードローン	[REDACTED]

リボ払い・カードローンのご案内

お支払方式	[REDACTED]
毎月のお支払額	[REDACTED]
ボーナス加算月	[REDACTED]
ボーナス加算額	***円

手数料情報(実質年率)

リボ払い	[REDACTED]
キャッシング	[REDACTED]
カードローン	[REDACTED]

※海外でご利用の場合、加盟店でのご利用日の処理日が記載されます。また、9桁以上の現表示されず、通貨呼称・日本円換算額のみ表します。※円換算レートはVISAまたはマスター用するレートを使用するため、必ずしもご利用ではございません。海外ショッピングご利用レートに諸事務処理などの費用として当1.55% (税別) を加算させていただきます。

【ローン名称 LP】
※ショッピングご利用可能枠は、全てのお支払方法のご利用可能枠、割賦枠は本カードの「リボ払い・分割払い・ボーナス払い・2回払い」のご利用可能枠です。※上記ご利用可能枠には、お支払期日が到来していないご利用分も含まれますのでご注意ください。

※「毎月のお支払額」については、リボ払い・カードローンそれぞれのご利用残高により変動いたします。※リボ払いのご利用残高が、リボ払いのご利用可能枠を超えた場合、その超過額は一括払いとなります。※分割払いの手数料情報については、4ページの「分割払いのご案内」に記載しております。※本ご案内は、リボ払い・カードローンのご利用有無に関わらず表示しております。

ご利用明細

※ご利用者欄の数字はご利用いただいたカードをあらわしています。1=本人会員 2=本人会員(リボ払い専用カード) 3=家族会員 4=家族会員(リボ払い専用カード)
また、「V」はVISA、「M」はマスターカードをあらわしています。

ご利用年月日	ご利用者	ご利用内容	新規ご利用額 (円)	今回ご請求額 (円)	現地通貨額	通貨呼称	換算レ
16.04.07	V 1	中部電力 16/04利用分	3,020	3,020			

ショッピングリボ払い・分割払い・2回払い・ボーナス払い・キャッシング・ローンのお支払明細 (単位:円)

ご利用区分	前回お支払後残高	新規ご利用額	ご利用残高合計	今回ご請求額	内訳	お支払後残
	①	②	③=①+②	④=③+⑤		
ショッピングリボ	[REDACTED]	[REDACTED]	[REDACTED]	[REDACTED]		[REDACTED]
分割・2回・ボーナス	[REDACTED]	[REDACTED]	[REDACTED]	[REDACTED]		[REDACTED]
キャッシング	[REDACTED]	[REDACTED]	[REDACTED]	[REDACTED]		[REDACTED]
カードローン	[REDACTED]	[REDACTED]	[REDACTED]	[REDACTED]		[REDACTED]
その他ローン	[REDACTED]	[REDACTED]	[REDACTED]	[REDACTED]		[REDACTED]

整理番号 12

領収書整理票

(議員名: 犬飼万壽男)

整理番号	経費項目	調査研究費	研修費	広報広聴費	要請陳情等活動費	会議費	資料作成費	資料購入費	事務所費	事務費	人件費
14									○		

00880-7-960597 一宮市水道事業等管理者
水道料金等納入通知書兼領収書(納付制)

一宮市三条字郷南西5番地1

犬飼 ますお様

お客さま番号	戸数	口径
	1	13

平成28年 4月検針分

使用水量 m3	0
下水水量 m3	0
水道料金 円	1,308
消費税相当額(再掲) 円	96
下水道使用料 円	964
消費税相当額(再掲) 円	70
合計 円	2,272

作成日 平成28年 5月 9日
 発送日 平成28年 5月10日
 納期限 平成28年 5月31日

一宮市水道事業等管理者
 小塚重男

領収日 印年月日
 16.5.13

※領収印のないもの、金額を訂正したものは無効です。
 ※お問い合わせは、裏面までお願いします。

(収入印紙不要)
 (納入者保管)
 収納代行 関セディナ

政務活動用事務所

水道代 3.4月分

$$2,272 \times 0.9 = 2,044$$

按分率	90%	按分後金額	¥2,044
-----	-----	-------	--------

- ※ 領収書は重ならないように貼付すること。なお、領収書が大きい場合は、記入欄を一つにまとめたり、別添とすることも可能である。
- ※ 「整理番号」欄には出納簿の該当する整理番号を記載し、「経費項目」欄には該当する経費項目に○を記載すること。
- ※ 按分した場合は、按分率欄及び按分後金額欄に記載すること。

領収書整理票

(議員名: 犬飼万壽男)

整理番号	15	経費項目	調査研究費	研修費	広報広聴費	要請陳情等活動費	会議費	資料作成費	資料購入費	事務所費	事務費	人件費
										○		

領 収 証

平成28年 5月16日

犬飼 万壽男 様

¥ 129,600-

但し 家賃 (5月分)
上記の金額正に領収いたしました。



株式会社カナッ
愛知県一宮市三条字

政務活動用事務所
賃料 5月分

$$129,600 \times 0.9 = 116,640$$

按分率	70%	按分後金額	¥116,640
-----	-----	-------	----------

- ※ 領収書は重ならないように貼付すること。なお、領収書が大きい場合は、記入欄を一つにまとめたり、別添とすることも可能である。
- ※ 「整理番号」欄には出納簿の該当する整理番号を記載し、「経費項目」欄には該当する経費項目に○を記載すること。
- ※ 按分した場合は、按分率欄及び按分後金額欄に記載すること。

領収書整理票

(議員名: 犬飼万壽男)

整理番号	18	経費項目	調査研究費	研修費	広報広聴費	要請陳情等活動費	会議費	資料作成費	資料購入費	事務所費	事務費	人件費
											○	

電話料金等払込受領証

西日本ご利用分

ATMまたはゆうちょ銀行密着型でお支払の場合、左欄の数字をお出しください。上記以外でお支払の場合は切り取らないでください。

ご請求先氏名 犬飼 万壽男事務所 様
お客様番号 [REDACTED]
2016年 5月ご請求分
金額(円) ¥7,106-
受取人 NTTファイナンス株式会社 [REDACTED]
お問合せ先 (無料) 0800-3335550
領収日附印 
収入印紙貼付欄 (金融機関・CVS用)→お客様

政務活動用事務所

電話代 5月分

$$7,106 \times 0.9 = 6,395$$

16.5.23

按分率	90%	按分後金額	¥6,395
-----	-----	-------	--------

- ※ 領収書は重ならないように貼付すること。なお、領収書が大きい場合は、記入欄を一つにまとめたり、別添とすることも可能である。
- ※ 「整理番号」欄には出納簿の該当する整理番号を記載し、「経費項目」欄には該当する経費項目に○を記載すること。
- ※ 按分した場合は、按分率欄及び按分後金額欄に記載すること。

領収書整理票

(議員名: 犬飼万壽男)

整理番号	経費項目	調査研究費	研修費	広報広聴費	要請陳情等活動費	会議費	資料作成費	資料購入費	事務所費	事務費	人件費
20									○		

発行日 2016/05/23 No. 0000003188

領 収 書

【16年05月20日締切】

政務活動用事務所

かた代 5月分

(0001-001-0500340-0000)
犬飼 万壽男 事務所 様

領収額 ¥ 2,209

上記金額正に領収致しました。

領収日 2016年 5月 30日

担当者 ●

2,209 × 0.9
= 1988

(株)上田商店
〒494-0011
愛知県一宮市西萩原字大池43-4
TEL: 0586-69-5670

収 入
印 紙

按分率	90%	按分後金額	¥1,988
-----	-----	-------	--------

整理番号	経費項目	調査研究費	研修費	広報広聴費	要請陳情等活動費	会議費	資料作成費	資料購入費	事務所費	事務費	人件費
21											○

事務員給与 5月分

振込手数料込

540 × 0.9 = 486

別紙 通帳の写しのおり

按分率	90%	按分後金額	¥486
-----	-----	-------	------

- ※ 領収書は重ならないように貼付すること。なお、領収書が大きい場合は、記入欄を一つにまとめたり、別添とすることも可能である。
- ※ 「整理番号」欄には出納簿の該当する整理番号を記載し、「経費項目」欄には該当する経費項目に○を記載すること。
- ※ 按分した場合は、按分率欄及び按分後金額欄に記載すること。

領収書整理票

(議員名: 犬飼万壽男)

整理番号	24	経費項目	調査研究費	研修費	広報広聴費	要請陳情等活動費	会議費	資料作成費	資料購入費	事務所費	事務費	人件費
		○										

交通費 4月分

4/9 ￥4,060

新東名・新城視察

別紙

通帳の写しのおり

4/15 ￥2,880

尾張西地区会

期生会

議員総会

9,820

4/25 ￥2,880

いちご会会議

按分率	按分後金額
-----	-------

整理番号	経費項目	調査研究費	研修費	広報広聴費	要請陳情等活動費	会議費	資料作成費	資料購入費	事務所費	事務費	人件費

按分率	按分後金額
-----	-------

- ※ 領収書は重ならないように貼付すること。なお、領収書が大きい場合は、記入欄を一つにまとめたり、別添とすることも可能である。
- ※ 「整理番号」欄には出納簿の該当する整理番号を記載し、「経費項目」欄には該当する経費項目に○を記載すること。
- ※ 按分した場合は、按分率欄及び按分後金額欄に記載すること。

494-0001
*
愛知県一宮市開明神明町4-2-1

犬飼 万喜男 様

00101586 000001 0105702#0149834
01-513-002 0150041 494-00 001/002

平素はDCカードをご愛用いただきありがとうございます。
今回のご利用内容とご請求内容をご案内申し上げます。
カード代金支払口座へのご入金はお支払日の前営業日(金融機関)までにお願いたします。
お支払当日にご入金いただいても、入金時間によってはお引落しできない金融機関もございます。
お引落し時間や結果につきましては、直接金融機関にご確認ください。

会社名 三菱UFJニコス株式会社 福岡事務センター
〒住所 812-8607 福岡市博多区下川端町
9-3 津田ビル 4F
登録番号 関東財務局長 (11)第00115号
自営業の旨を
明細書の内容 東京03-3780-4466 大阪06-6533-6633
(9:00~17:30 無休・年末年始は休み)
カードの問い合わせサービス 東京03-3770-1177 大阪06-6533-6633
その他 名古屋052-251-6811 福岡092-712-2533
札幌011-219-5561 (9:00~17:30 無休・年末年始は休み)

請求更のお届け

カードをお手元にご用意のうえ、カード名義ご本人様よりお問合せください。

お支払日 今回ご請求合計額

2016年 6月10日

175,600 円

 海外おみやげダブルキャンペーン

三菱UFJニコスの「海外おみやげサービス」は海外旅行の出発前に注文しておく、帰国後ご自宅までお届けいたします。おみやげ探しの時間が短縮、お帰りの荷物もスッキリ！
Cカード会員様なら、全商品10%割引でご購入いただけます。
今なら3万円以上(税別)ご購入でタロイモパンケーキミックスを1袋プレゼント！
期間：2016年7月31日(日)までのお申込み分が対象となります。
キャンペーンの詳細は、右記WEBサイトをご覧ください。

お問合せ番号 M1605033
三菱UFJニコスWEBサイト
<http://cr.mufg.jp>
TOPページの「ログインする」を押し、「DCカード」を選択し、NEWS+PLUSで本キャンペーンを確認
※携帯電話からはアクセス方法が異なります

 キャンペーン “厳選いいもの便り” 専用クーポンをプレゼント！

【キャンペーン期間】2016年5月1日(日)~6月30日(木)
* 47都道府県が誇る旬の食材やこだわりの逸品をご購入いただけるWEBサイト「厳選いいもの便り」では、期間限定キャンペーンを実施中です。
■「厳選いいもの便り」の新規会員登録で、1,080円分のクーポンをもらえなくプレゼント
■「厳選いいもの便り」の商品ご購入で、5,400円分のクーポンを抽選で50名様にプレゼント
【詳細はこちら】<http://www.iimonodayori.jp>

お問合せ番号 M1605036
※パソコン・スマートフォンからご利用いただけます。
※アクセス方法を変更する場合があります。
※「厳選いいもの便り」は株式会社ハートエックが運営しています。
※「厳選いいもの便り」のご利用には会員登録が必要です。

 リボ・分割切替サービス「ゆとりポくん」「ゆと割くん」のご案内

ショッピング「1回払い」「2回払い」のお支払方法をあとから「リボ払い」「分割払い」に簡単に変更できます！今なら6月10日お支払金額の変更が可能です！！
・変更締切日…6月6日(お支払口座がゆうちょ銀行の方は6月5日)
※「リボ払い」「分割払い」は、ご利用金額に対して所定の手数料がかかります。
※カードのご利用状況によっては「リボ払い」「分割払い」にご変更いただけない場合があります。
サービスの詳細は、三菱UFJニコスWEBサイトをご確認ください。

お問合せ番号 M1605009
三菱UFJニコスWEBサイト
(パソコン・スマートフォン・携帯電話)
<http://cr.mufg.jp>
<お申込みはこちらから>
上記URLへアクセス
TOPページからログイン
→「お支払方法の変更」
※携帯電話からもお申込み可能！

お支払日	2016年 6月10日
今回ご請求 合計額	175,600 円
今回ご請求額	円
一事前お支払額	円
=合計	円

会員番号	*****	
カード名称	*****	
カード代金支払口座	*****	
お取引店	口座番号	*****

※会員番号16桁のうちの下3桁
口座番号の下3桁は、個人情報
保護のため「***」と表示し
います。

※今回ご請求合計額に「-」（
マイナス）の表示があるものは
カード代金支払口座へお振込
または別のご利用代金に充
てさせていただきます。

ご利用可能枠

ショッピング (内割賦枠)	*****
(内リボ払い)	*****
キャッシング	*****
カードローン	*****

【ローン名称 LP】
※ショッピングご利用可能枠は、全てのお支払方法のご利用可能枠
割賦枠は本カードの「リボ払い・分割払い・ボーナス払い・2回払い」
のご利用可能枠です。※上記ご利用可能枠には、お支払期日が到来
していないご利用分も含みますのでご注意ください。

リボ払い・カードローンのご案内

	リボ払い	カードローン
お支払方式	*****	*****
毎月のお支払額	*****	*****
ボーナス加算月	*月/ *月	*月/ *月
ボーナス加算額	***円	***円

※「毎月のお支払額」については、リボ払い・カードローンそれぞれのご利用残高に
より変動いたします。※リボ払いのご利用残高が、リボ払いのご利用可能枠を超えた
場合、その超過額は一括払いとなります。※分割払いの手数料情報については、4
ページの「分割払いのご案内」に記載しております。※本ご案内は、リボ払い・カード
ローンのご利用有無に関わらず表示しております。

手数料情報 (実質年率)

リボ払い	*****
キャッシング	*****
カードローン	*****

※海外でご利用の場合、加盟店でのご利用日または伝
の処理日が記載されます。また、9桁以上の現地通貨額
表示されず、通貨呼称・日本円換算額のみ表示してお
います。※円換算レートはVISAまたはマスターカードが
使用するレートを使用するため、必ずしもご利用日のレ
ートではございません。海外ショッピングご利用分は選
別レートに諸事務処理などの費用として当社が定め
1.55% (税別) を加算させていただきます。

ご利用明細 ※ご利用者欄の数字はご利用いただいたカードをあらわしています。1=本人会員 2=本人会員(リボ払い専用カード) 3=家族会員 4=家族会員(リボ払い専用カード)
また、「V」はVISA、「M」はマスターカードをあらわしています。

ご利用 年月日	ご利用者	ご利用内容	新規ご利用額 (円)	今回ご請求額 (円)	備考
16.04.09	1	ETC特別割引 一宮西 普	2,030	2,030	
16.04.09	1	ETC特別割引 新城 普	2,030	2,030	
16.04.15	1	ETC名古屋 清須 普	770	770	
16.04.15	1	ETC名古屋 JH一宮出 普	360	360	
16.04.15	1	ETC名古屋 JH一宮入 普	360	360	
16.04.15	1	ETC名古屋 明道町 普	770	770	
16.04.15	1	ETC分 一宮合併 普	310	310	
16.04.15	1	ETC分 一宮西 普	310	310	

ショッピングリボ払い・分割払い・2回払い・ボーナス払い・キャッシング・ローンのお支払明細 (単位:円)

ご利用区分	前回お支払後残高 ①	新規ご利用額 ②	ご利用残高合計 ③=①+②	今回ご請求額 ④=⑤+⑥+⑦	内訳 元金⑤ 手数料⑥ 利息低力⑦	お支払後残高 ⑧=③-④
ショッピングリボ 分割・2回・ボーナス キャッシング カードローン その他ローン	*****	*****	*****	*****	*****	*****

整理番号 24

会社名 三菱UFJニコス株式会社 福岡事務センター
 〒住所 812-8607 福岡市博多区下川端町
 9-3 津田ビル 2F
 登録番号 関東財務局長 (11)第00115号

犬飼 万壽男 様

01 0150042 0105702#0149835 002/002

ご利用明細 ※ご利用者欄の数字はご利用のカードをあらわしています。1=本人会員 2=本人会員(リボ払い専用カード) 3=家族会員 4=家族会員(リボ払い専用カード)
 また、「V」はVISA、「M」はマスターカードをあらわしています。

ご利用年月日	ご利用者	ご利用内容	新規ご利用額 (円)	今回ご利用額 (円)	備考 現地通貨額 通貨種別 換算レート(円)
6.04.25	1	ETC分 一宮合併 普	310	310	
6.04.25	1	ETC分 一宮西 普	310	310	
6.04.25	1	ETC名古屋 明道町 普	770	770	
6.04.25	1	ETC名古屋 湊須 普	770	770	
6.04.25	1	ETC名古屋 JH一宮入 普	360	360	
6.04.25	1	ETC名古屋 JH一宮出 普	360	360	
** 合 計 **			175,600	175,600	

リボ・分割切替サービス ショッピング「1回払い」「2回払い」のお支払方法を「リボ払い」「分割払い」に変更できます! 携帯電話でもお申込みできます!!

※「リボ払い」「分割払い」には所定の手数料がかかります。※カードのご利用状況によっては、「リボ払い」「分割払い」に変更いただけない場合があります。※4ページ目の「特別規約」等、同意のうえお申込みください。

お申込み方法

- 三菱UFJニコスWEBサイト <http://cr.mufg.jp> TOPページからログイン→「お支払方法の変更」
- お電話 リボ切替デスク: 東京 03-5489-2040 大阪 06-6532-8695 (音声応答受付: 9:00~20:00 受付期間中無休)
- 分割切替デスク: 東京 03-3476-1237 大阪 06-6532-8691 (オペレーター受付: 9:00~17:30 受付期間中無休・年末年始は休み)

※音声応答でお申込みされた場合、変更対象のご利用分すべてが「リボ払い」または「分割払い」となりますので、ご注意ください。
 ※お申込後の変更・キャンセルは承れませんので、予めご了承ください。

整理番号 24

領収書整理票

(議員名: 犬飼万壽男)

整理番号	27	経費項目	調査研究費	研修費	広報広聴費	要請陳情等活動費	会議費	資料作成費	資料購入費	事務所費	事務費	人件費
										○		

領 収 証

平成28年 6月15日

犬飼 万壽男 様

¥ 129,600-

但し 家賃 (6月分)
上記の金額正に領収いたしました。



株式会社カナッ
愛知県一宮市三条字1

政務活動用事務所
賃料 6月分

$$129,600 \times 0.9 = 116,640$$

按分率	90%	按分後金額	¥116,640
-----	-----	-------	----------

- ※ 領収書は重ならないように貼付すること。なお、領収書が大きい場合は、記入欄を一つにまとめたり、別添とすることも可能である。
- ※ 「整理番号」欄には出納簿の該当する整理番号を記載し、「経費項目」欄には該当する経費項目に○を記載すること。
- ※ 按分した場合は、按分率欄及び按分後金額欄に記載すること。

領収書整理票

(議員名: 犬飼万壽男)

整理番号	28	経費項目	調査研究費	研修費	広報広聴費	要請陳情等活動費	会議費	資料作成費	資料購入費	事務所費	事務費	人件費
											○	

電話料金等払込受領証
西日本ご利用分

ご請求先氏名 犬飼 万壽男事務所 様	お客様番号	2016年 6月ご請求分	金額(円) ¥6,592-	受取人 NTTファイナンス株	お問い合わせ先 (無料) 0800-3335550	領収日 附 印 16.6.21 33803
-----------------------	-------	--------------	------------------	-------------------	------------------------------	-----------------------------

(金融機関・CVS用) → お客様

政務活動用事務所
電話代 6月分

$$6,592 \times 0.9 = 5,932$$

按分率	90%	按分後金額	¥5,932
-----	-----	-------	--------

整理番号	経費項目	調査研究費	研修費	広報広聴費	要請陳情等活動費	会議費	資料作成費	資料購入費	事務所費	事務費	人件費

按分率		按分後金額	
-----	--	-------	--

- ※ 領収書は重ならないように貼付すること。なお、領収書が大きい場合は、記入欄を一つにまとめたり、別添とすることも可能である。
- ※ 「整理番号」欄には出納簿の該当する整理番号を記載し、「経費項目」欄には該当する経費項目に○を記載すること。
- ※ 按分した場合は、按分率欄及び按分後金額欄に記載すること。

領収書整理票

(議員名: 犬飼万壽男)

整理番号	29	経費項目	調査研究費	研修費	広報広聴費	要請陳情等活動費	会議費	資料作成費	資料購入費	事務所費	事務費	人件費
											○	

政務活動用事務所

来客用 飲み物

- お茶
- コーヒー
- カムシロップ^o
- フレッシュ

670 × 0.9 = 603

犬飼 万寿 様
領 収 証

¥670-

2016年06月21日 (火)

(消費税等)として、領収しました。49円を含みます)
 上記(お品代)として、領収しました。49円
 ユニエクス株式会社 本社所在地 愛知県稲沢市天地五反田町1番地
 ※保管上のお取り扱い、印刷面を内側に折って保管願います。

担当者 [黒] 0101-0828-7292

* 領収書証明詳細 *
 2016年06月21日(火)16:10 0101 [黒]
 担当 [黒]

伊藤園 おーいお茶緑茶2L	159
ネスレ EXホトクローヒームトウ900ML	127
StyleONE カムシロップ ^o 9g×20	192
スタイルワンコーヒーフレッシュ	192

小計/ 4点 ¥670
 お買上合計 ¥670
 (内 消費税等 ¥49)
 レシートNo. 7292 店No. 00203

按分率	90%	按分後金額	¥603
-----	-----	-------	------

※ 領収書は重ならないように貼付すること。なお、領収書が大きい場合は、記入欄を一つにまとめたり、別添とすることも可能である。
 ※ 「整理番号」欄には出納簿の該当する整理番号を記載し、「経費項目」欄には該当する経費項目に○を記載すること。
 ※ 按分した場合は、按分率欄及び按分後金額欄に記載すること。

領収書整理票

(議員名: 犬飼万壽男)

整理番号	30	経費項目	調査研究費	研修費	広報広聴費	要請陳情等活動費	会議費	資料作成費	資料購入費	事務所費	事務費	人件費
										○		

領 収 書

発行日 2016/06/23 No 0000003535

【16年06月20日締切】

政務活動用事務所
が代 6月分

(0001-001-0500340-0000)
犬飼 万壽男 事務所 様

領収額 ¥ 2,209

上記金額正に領収致しました。

領収日 28年 6月 27日

担当者

2,209 × 0.9
= 1,988

榊上田商店
〒494-0011
愛知県一宮市西萩原字大池43-4
TEL: 0586-69-5670

収 入

印 紙

按分率	90%	按分後金額	¥1,988
-----	-----	-------	--------

整理番号	31	経費項目	調査研究費	研修費	広報広聴費	要請陳情等活動費	会議費	資料作成費	資料購入費	事務所費	事務費	人件費
												○

事務員給与 6月分

振込手数料込み

540 × 0.9 = 486

別紙 通帳の手しのおり

按分率	90%	按分後金額	¥486
-----	-----	-------	------

- ※ 領収書は重ならないように貼付すること。なお、領収書が大きい場合は、記入欄を一つにまとめたり、別添とすることも可能である。
- ※ 「整理番号」欄には出納簿の該当する整理番号を記載し、「経費項目」欄には該当する経費項目に○を記載すること。
- ※ 按分した場合は、按分率欄及び按分後金額欄に記載すること。

領収書整理票

(議員名: 犬飼万壽男)

整理番号	34	経費項目	調査研究費	研修費	広報広聴費	要請陳情等活動費	会議費	資料作成費	資料購入費	事務所費	事務費	人件費
		○										

交通費 5月分

5/9	¥2,880	尾張西地区会	
5/10	¥2,880	畜産振興議連	17,280
5/12	¥2,880	役員選考委員会	
5/17	¥2,880	役員選考委員会	
5/20	¥2,880	山村離島振興議連県内調査	
5/24	¥2,880	憲法改正を考へる議連講演会	

別紙 通帳の写しをとり

按分率		按分後金額
-----	--	-------

整理番号	35	経費項目	調査研究費	研修費	広報広聴費	要請陳情等活動費	会議費	資料作成費	資料購入費	事務所費	事務費	人件費
										○		

政務活動用事務所電気代

16.5.10 5月分 3,033

$$3,033 \times 0.9 = 2,729$$

別紙 通帳の写しをとり

按分率	90%	按分後金額	¥2,729
-----	-----	-------	--------

※ 領収書は重ならないように貼付すること。なお、領収書が大きい場合は、記入欄を一つにまとめたり、別添とすることも可能である。
 ※ 「整理番号」欄には出納簿の該当する整理番号を記載し、「経費項目」欄には該当する経費項目に○を記載すること。
 ※ 按分した場合は、按分率欄及び按分後金額欄に記載すること。

領収書整理票

(議員名: 犬飼万壽男)

整理番号	36	経費項目	調査研究費	研修費	広報広聴費	要請陳情等活動費	会議費	資料作成費	資料購入費	事務所費	事務費	人件費
										○		

政務活動用事務所 電気代

16.6.7 6月分 3,538

$3,538 \times 0.9 = 3,184$

別紙 通帳の写しとおし

按分率	90%	按分後金額	¥3,184
-----	-----	-------	--------

整理番号	経費項目	調査研究費	研修費	広報広聴費	要請陳情等活動費	会議費	資料作成費	資料購入費	事務所費	事務費	人件費

按分率		按分後金額	
-----	--	-------	--

- ※ 領収書は重ならないように貼付すること。なお、領収書が大きい場合は、記入欄を一つにまとめたり、別添とすることも可能である。
- ※ 「整理番号」欄には出納簿の該当する整理番号を記載し、「経費項目」欄には該当する経費項目に○を記載すること。
- ※ 按分した場合は、按分率欄及び按分後金額欄に記載すること。

494-0001

愛知県一宮市開明神明郭42-1

犬飼 万壽男 様



00101193 000001 0141128#0206324
01-015-002 0206671 494-00 001/002



平素はDCカードをご愛用いただきありがとうございます。
今回のご利用内容とご請求内容をご案内申し上げます。
カード代金支払口座へのご入金、お支払日の前営業日(金融機関)までにお願いたします。
お支払日当日にご入金いただいても、入金時間によってはお引落しできない金融機関もございます。
お引落し時間や結果につきましては、直接金融機関にご確認ください。

会社名 三菱UFJニコス株式会社 福岡事務センター
〒住所 812-8607 福岡市博多区下川端町
9-3 津田ビル 4F
登録番号 関東財務局長 (11)第001115号
各種お問合せ 明細書の内容 東京03-3780-4466 大阪06-6533-6635
(9:00~17:30 無休・年末年始は休み)
カードの問い合わせ 東京03-3770-1177 大阪06-6533-6633
その他 名古屋052-251-6811 福岡092-712-2533
札幌011-219-5561 (9:00~17:30 無休・年末年始は休み)

随変更のお届け

カードをお手元にご用意のうえ、カード名義ご本人様よりお問合せください。

お支払日 今回ご請求合計額

2016年 7月11日

95,609 円

海外おみやげダブルキャンペーン

三菱UFJニコスの「海外おみやげサービス」は海外旅行の出発前に注文しておく、帰国後ご自宅までお届けいたします。おみやげ探しの時間が短縮、お帰りの荷物もスッキリ！
JCBカード会員様なら、全商品10%割引でご購入いただけます。
今なら3万円以上(税別)ご購入でタロイモパンケーキミックスを1袋プレゼント！
期間：2016年7月31日(日)までのお申込み分が対象となります。
キャンペーンの詳細は、右記WEBサイトをご覧ください。

お問合せ番号 M1606030
三菱UFJニコスWEBサイト
<http://cr.mufg.jp>
TOPページの「ログインする」を押す→
「JCBカード」を選択→
NEWS+PLUSで本キャンペーンを確認
※携帯電話からはアクセス方法が異なります

★北海道特集開催中★

47都道府県が誇る美味・名品を中心にプロのギフトバイヤーが厳選した商品をご購入いただけるWEBサイト「厳選いいもの便り」では、「北海道特集」を開催中です！
この機会にぜひ、「厳選いいもの便り」をお試しください。
【ご利用はこちら】 <http://iimonodayori.jp/>
【特集期間】 2016年4月25日(月)~8月31日(水)

お問合せ番号 M1606009
※「厳選いいもの便り」は株式会社
ハーモニックが運営しています。
※「厳選いいもの便り」のご利用には
会員登録が必要です。三菱UFJニコスの
WEBサービスの登録とは異なります。
※掲載の情報は2016年4月現在の
ものです。

リボ・分割切替サービス「ゆとりボくん」「ゆと割くん」のご案内

ショッピング「1回払い」「2回払い」のお支払方法をあとから「リボ払い」「分割払い」に簡単に変更できます！今なら7月11日お支払金額の変更が可能です！！
・変更締切日…7月5日(お支払口座がゆうちょ銀行の方は7月4日)
※「リボ払い」「分割払い」は、ご利用金額に対して所定の手数料がかかります。
※カードのご利用状況によっては「リボ払い」「分割払い」にご変更いただけない場合があります。
サービスの詳細は、三菱UFJニコスWEBサイトをご確認ください。

お問合せ番号 M1606004
三菱UFJニコスWEBサイト
(パソコン・スマートフォン・携帯電話)
<http://cr.mufg.jp>
<お申込みはこちらから>
上記URLへアクセス
TOPページからログイン
→「お支払方法の変更」
※携帯電話からもお申込み可能！

DC CARD ご利用代金明細書

2016年 6月24日 作

会社名 三菱UFJニコス株式会社 福岡事務センター
 〒住所 812-8607 福岡市博多区下川端町
 9-3 津田ビル 4
 登録番号 関東財務局長 (11) 第00115号

犬飼 万壽男 様

01 0206672 0141128#0206325 002/002

ご利用明細

*ご利用者様の数字はご利用いただいたカードをあらわしています。1=本人会員 2=本人会員(リボ払い専用カード) 3=家族会員 4=家族会員(リボ払い専用カード)
 また、「VJ」はVISA、「MJ」はマスターカードをあらわしています。

ご利用年月日	ご利用者	ご利用内容	新規ご利用額 (円)	今回ご請求額 (円)	備考	
					現地通貨額	通貨別種 換算レ一下付
16.05.17	1	ETC分 一宮合併 普	310	310		
16.05.17	1	ETC分 一宮西 普	310	310		
16.05.17	1	ETC名古屋 JH一宮出 普	360	360		
16.05.17	1	ETC名古屋 JH一宮入 普	360	360		
16.05.17	1	ETC名古屋 清須 普	770	770		
16.05.17	1	ETC名古屋 明道町 普	770	770		
[Redacted]						
16.05.20	1	ETC分 一宮西 普	310	310		
16.05.20	1	ETC分 一宮合併 普	310	310		
16.05.20	1	ETC名古屋 明道町 普	770	770		
16.05.20	1	ETC名古屋 JH一宮入 普	360	360		
16.05.20	1	ETC名古屋 JH一宮出 普	360	360		
16.05.20	1	ETC名古屋 清須 普	770	770		
[Redacted]						
16.05.24	1	ETC分 一宮西 普	310	310		
16.05.24	1	ETC分 一宮合併 普	310	310		
16.05.24	1	ETC名古屋 清須 普	770	770		
16.05.24	1	ETC名古屋 明道町 普	770	770		
16.05.24	1	ETC名古屋 JH一宮出 普	360	360		
16.05.24	1	ETC名古屋 JH一宮入 普	360	360		

整理番号
34

16.06.07 1 中部電力 16/06利用分 3,538 3,538

36

領収書整理票

(議員名: 犬飼万壽男)

整理番号	経費項目	調査研究費	研修費	広報広聴費	要請陳情等活動費	会議費	資料作成費	資料購入費	事務所費	事務費	人件費
37									○		

00880-7-960597 一宮市水道事業等管理者
水道料金等納入通知書兼領収書(納付制)

一宮市三条字郷南西5番地1

犬飼 ますお様

お客さま番号	戸数	口径
	1	13

平成28年 6月検針分

使用水量 m3	1
下水水量 m3	1
水道料金 円	1,308
消費税相当額(再掲) 円	96
下水道使用料 円	1,286
消費税相当額(再掲) 円	91
合計 円	2,591

作成日 平成28年 7月 5日
 発送日 平成28年 7月 6日
 納期限 平成28年 7月29日

一宮市水道事業等管理者
 小塚重男

領収日付印年月日
 16.7.14
 338035

※領収印のないもの、金額を訂正したものは無効です。
 ※お問い合わせは、裏面までお願いします。

(収入印紙不要)
 (納入者保管)
 収納代行(株)セディナ

政務活動用事務所

水道代 5,6月分

$$2,594 \times 0.9 = 2,334$$

按分率	90%	按分後金額	¥2,334
-----	-----	-------	--------

※ 領収書は重ならないように貼付すること。なお、領収書が大きい場合は、記入欄を一つにまとめたり、別添とすることも可能である。
 ※ 「整理番号」欄には出納簿の該当する整理番号を記載し、「経費項目」欄には該当する経費項目に○を記載すること。
 ※ 按分した場合は、按分率欄及び按分後金額欄に記載すること。

領収書整理票

(議員名: 犬飼万壽男)

整理番号	39	経費項目	調査研究費	研修費	広報広聴費	要請陳情等活動費	会議費	資料作成費	資料購入費	事務所費	事務費	人件費
											○	

電話料金等払込受領証

西日本ご利用分

ご請求先氏名
犬飼 万壽男事務所
様

お客様番号

2016年 7月ご請求分

金額(円)
¥6,592-

受取人
NTTファイナンス株式

お問合せ先 (無料)
0800-3335550

領 収 日 附 印

16.7.22

収入印紙貼付欄
(金融機関・CVS用)→お客様

政務活動用事務所

電話代 7月分

$$6,592 \times 0.9 = 5,932$$

按分率	90%	按分後金額	¥5,932
-----	-----	-------	--------

整理番号	経費項目	調査研究費	研修費	広報広聴費	要請陳情等活動費	会議費	資料作成費	資料購入費	事務所費	事務費	人件費

按分率		按分後金額	
-----	--	-------	--

- ※ 領収書は重ならないように貼付すること。なお、領収書が大きい場合は、記入欄を一つにまとめたり、別添とすることも可能である。
- ※ 「整理番号」欄には出納簿の該当する整理番号を記載し、「経費項目」欄には該当する経費項目に○を記載すること。
- ※ 按分した場合は、按分率欄及び按分後金額欄に記載すること。

領収書整理票

(議員名: 犬飼万壽男)

整理番号	41	経費項目	調査研究費	研修費	広報広聴費	要請陳情等活動費	会議費	資料作成費	資料購入費	事務所費	事務費	人件費
										○		

発行日2016/07/23 No 0000003957

領 収 書

【16年07月20日締切】

(0001-001-0500340-0000)
犬飼 万壽男 事務所 様

領収額 ¥ 2,160

上記金額正に領収致しました。

領収日 28年 7月 29日

担当者

榎上田商店
〒494-0011
愛知県一宮市西萩原字大池43-4
TEL:0586-69-5670

収 入
印 紙

政務活動用事務所
ガス代 7月分

$$2,160 \times 0.9 = 1,944$$

按分率	90%	按分後金額	¥1,944
-----	-----	-------	--------

- ※ 領収書は重ならないように貼付すること。なお、領収書が大きい場合は、記入欄を一つにまとめたり、別添とすることも可能である。
- ※ 「整理番号」欄には出納簿の該当する整理番号を記載し、「経費項目」欄には該当する経費項目に○を記載すること。
- ※ 按分した場合は、按分率欄及び按分後金額欄に記載すること。

領収書整理票

(議員名: 犬飼万壽男)

整理番号	42	経費項目	調査研究費	研修費	広報広聴費	要請陳情等活動費	会議費	資料作成費	資料購入費	事務所費	事務費	人件費
												0

事務員給与 7月分

振込手数料込

$$540 \times 0.9 = 486$$

別紙 通帳の写しのおり

按分率	90%	按分後金額	¥486
-----	-----	-------	------

整理番号		経費項目	調査研究費	研修費	広報広聴費	要請陳情等活動費	会議費	資料作成費	資料購入費	事務所費	事務費	人件費

按分率		按分後金額	
-----	--	-------	--

- ※ 領収書は重ならないように貼付すること。なお、領収書が大きい場合は、記入欄を一つにまとめたり、別添とする事も可能である。
- ※ 「整理番号」欄には出納簿の該当する整理番号を記載し、「経費項目」欄には該当する経費項目に○を記載すること。
- ※ 按分した場合は、按分率欄及び按分後金額欄に記載すること。

領収書整理票

(議員名: 犬飼万壽男)

整理番号	48	経費項目	調査研究費	研修費	広報広聴費	要請陳情等活動費	会議費	資料作成費	資料購入費	事務所費	事務費	人件費
			○									

交通費 6月分

6/3 ￥2,880 いちご会打ち合わせ

6/11 ￥2,700 県政調査

6/12 ￥2,500 アルコール健康障害対策推進

8,080

別紙 通帳の写しとおし

按分率	按分後金額
-----	-------

整理番号	49	経費項目	調査研究費	研修費	広報広聴費	要請陳情等活動費	会議費	資料作成費	資料購入費	事務所費	事務費	人件費
										○		

政務活動用事務所 電気代

6月分

$$4,718 \times 0.9 = 4,246$$

別紙 通帳の写しとおし

按分率	按分後金額
90%	¥4,246

- ※ 領収書は重ならないように貼付すること。なお、領収書が大きい場合は、記入欄を一つにまとめたり、別添とすることも可能である。
- ※ 「整理番号」欄には出納簿の該当する整理番号を記載し、「経費項目」欄には該当する経費項目に○を記載すること。
- ※ 按分した場合は、按分率欄及び按分後金額欄に記載すること。

494-0001

愛知県一宮市開明神明郭42-1

犬飼 万壽男 様



00102280 000001 0197359#0278061
01-513-002 0278478 494-00 001/002

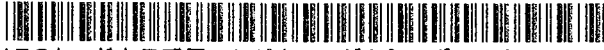

平素はDCカードをご愛用いただきありがとうございます。
今回のご利用内容をご案内申し上げます。
カード代金支払口座へのご入金はお支払日の前営業日(金融機関)までお願いいたします。
お支払日当日にご入金いただいても、入金時間によってはお引落しできない金融機関もございます。
お引落し時間や結果につきましては、直接金融機関にご確認ください。

会社名 三菱UFJニコス株式会社 福岡事務センター
〒住所 812-8607 福岡市博多区下川端町
9-3 津田ビル 4F
登録番号 関東財務局長 (11) 第00115号
各様お問合せ
明細書の内容 東京03-3780-4466 大阪06-6533-6635
(9:00~17:30 無休・年末年始は休み)
カードの貸付サービス 東京03-3770-1177 大阪06-6533-6633
その他 名古屋052-251-6811 福岡092-712-2533
札幌011-219-5561 (9:00~17:30 無休・年末年始は休み)

諸変更のお届け

カードをお手元にご用意のうえ、カード名義ご本人様よりお問合せください。

2016年 8月10日 279,270 円



24時間365日モニタリングの取組みについて

当社では、お客さまのカードに異常が発生していないか、24時間365日体制でモニタリング(不正使用の監視)を行っております。不正使用の可能性が発見された場合には、登録のご自宅、もしくはお勤め先へご利用の確認をさせていただく場合がございます。何とぞ、ご理解・ご協力くださいますようお願い申し上げます。

お問合せ番号 M1607001

★北海道特集開催中★

47都道府県が誇る美味・名品を中心にプロのギフトバイヤーが厳選した商品をご購入いただけるWEBサイト「厳選いいもの便り」では、「北海道特集」を開催中です！
この機会にぜひ、「厳選いいもの便り」をお試しください。
【ご利用はこちら】 <http://iimonodayori.jp/>
【特集期間】 2016年8月31日(水)まで

お問合せ番号 M1607024

※「厳選いいもの便り」は株式会社ハーモニックが運営しています。
※「厳選いいもの便り」のご利用には会員登録が必要です。三菱UFJニコスのWEBサービスの登録とは異なります。
※掲載の情報は2016年5月現在のものです。

リボ・分割切替サービス「ゆとりポくん」「ゆと割くん」のご案内

ショッピング「1回払い」「2回払い」「ボーナス一括払い」のお支払方法をあとから「リボ払い」「分割払い」に変更できます！今なら8月10日お支払金額の変更が可能です！！
・変更締切日…8月4日(お支払口座がゆうちょ銀行の方は8月3日)
※「リボ払い」「分割払い」は、ご利用金額に対して所定の手数料がかかります。
※カードのご利用状況によっては「リボ払い」「分割払い」にご変更いただけない場合があります。
サービスの詳細は、三菱UFJニコスWEBサイトをご確認ください。

お問合せ番号 M1607012

三菱UFJニコスWEBサイト
(パソコン・スマートフォン・携帯電話)
<http://cr.mufg.jp>
〈お申込みはこちらから〉
上記URLへアクセス
TOPページからログイン
→「お支払方法の変更」

お支払日	2016年 08月10日
今回ご請求 合計額	279,270円
今回ご請求額	円
一事前お支払額	円
合計	円

会員番号 []

カード名称 []

カード代金支払口座

お取引店 [] □座番号 []

※会員番号16桁のうちの
口座番号の下3桁は、個人
差のため「***」とま
します。

※今回ご請求合計額に「
イナス」の表示があるが
カード代金支払口座へま
または別のご利用代金
させていただきます。

ご利用可能枠

ショッピング (内割賦枠) [] (内リボ払い) []

キャッシング []

カードローン []

リボ払い・カードローンのご案内

	リボ払い	カードローン
お支払方式	[]	[]
毎月のお支払額	[]	[]
ボーナス加算月	*月 / *月	*月 / *月
ボーナス加算額	***円	***円

手数料情報(実質年率)

リボ払い []

キャッシング []

カードローン []

※海外でご利用の場合、加盟店でのご利用日または
の処理日が記載されます。また、9桁以上の現地通貨
表示されず、通貨呼称・日本円換算額のみ表示し
ます。※円換算レートはVISAまたはマスターカー
ド用するレートを使用するため、必ずしもご利用日
ではございません。海外ショッピングご利用分は
レートに諸事務処理などの費用として当社が
1.55%(税別)を加算させていただきます。

【ローン名称 LP

※ショッピングご利用可能枠は、全てのお支払方法のご利用可能枠
割賦枠は本カードの「リボ払い・分割払い・ボーナス払い・2回払い」
のご利用可能枠です。※上記ご利用可能枠には、お支払期日が到来
していないご利用分も含まれますのでご注意ください。

※「毎月のお支払額」については、リボ払い・カードローンそれぞれのご利用残高に
より変動いたします。※リボ払いのご利用残高が、リボ払いのご利用可能枠を超えた
場合、その超過額は一括払いとなります。※分割払いの手数料情報については、4
ページの「分割払いのご案内」に記載しております。※本ご案内は、リボ払い・カード
ローンのご利用有無に関わらず表示しております。

ご利用明細

※ご利用者様の数字はご利用いただいたカードをあらわしています。1=本人会員 2=本人会員(リボ払い専用カード) 3=家族会員 4=家族会員(リボ払い専用カード)
また、「V」はVISA、「M」はマスターカードをあらわしています。

利用 年月日	利用者	ご利用内容	新規ご利用額 (円)	今回ご請求額 (円)	備考		
					現地通貨額	通貨呼称	換算レート
16.06.03	1	ETC分 一宮合併 普	310	310	整理番号 48		
16.06.03	1	ETC分 一宮西 普	310	310			
16.06.03	1	ETC名古屋 JH一宮出 普	360	360			
16.06.03	1	ETC名古屋 明道町 普	770	770			
16.06.03	1	ETC名古屋 清須 普	770	770			
16.06.03	1	ETC名古屋 JH一宮入 普	360	360			
[]							
16.06.11	1	ETC名古屋 JH一宮出 普	360	360			
16.06.11	1	ETC名古屋 JH一宮入 普	360	360			
16.06.11	1	ETC名古屋 明道町 普	770	770			
16.06.11	1	ETC名古屋 清須 普	770	770			
16.06.11	1	ETC特別割引 一宮西 普	220	220			
16.06.11	1	ETC特別割引 一宮合併 普	220	220			
[]							
16.06.12	1	ETC特別割引 一宮合併 普	220	220			
16.06.12	1	ETC特別割引 一宮西 普	220	220			
16.06.12	1	E特割名古屋 JH一宮出 普	330	330			
16.06.12	1	E特割名古屋 JH一宮入 普	330	330			
16.06.12	1	E特割名古屋 東別院 普	700	700			
16.06.12	1	E特割名古屋 清須 普	700	700			

ショッピングリボ払い・分割払い・2回払い・ボーナス払い・キャッシング・ローンのお支払明細(単位:円)

ご利用区分	前回お支払残高 (1)	新規ご利用額 (2)	ご利用残高合計 (3)=(1)+(2)	今回ご請求額 (4)=(3)+(5)+(6)	内訳	お支払後残 (8)=(3)-(7)
				元金(5)	手数料(6)	利息(7)
ショッピングリボ 分割・2回・ボーナス キャッシング カードローン その他ローン	[]	[]	[]	[]	[]	[]

ご利用明細

※ご利用者様の数字はご利用いただいたカードをあらわしています。1=本人会員 2=本人会員(リボ払い専用カード) 3=家族会員 4=家族会員(リボ払い専用カード)
また、「V」はVISA、「M」はマスターカードをあらわしています。

ご利用年月日	ご利用者	ご利用内容	新規ご利用額 (円)	今回ご請求額 (円)	備考
					現地通貨額 通貨符号 換算レート(円)
16.07.07	1	中部電力 16/07利用分	4,718	4,718	
		** 合 計 **	279,270	279,270	

整理番号
49

リボ・分割切替サービス ショッピング「1回払い」「2回払い」「ボーナス一括払い」のお支払方法を「リボ払い」
「ゆとリボくん」「ゆと割くん」「分割払い」に変更できません!

※「リボ払い」「分割払い」には所定の手数料がかかります。※カードのご利用状況によっては「リボ払い」「分割払い」にご変更いただけ
 ない場合があります。※4ページ目の「特別規約」等、同意のうえお申込みください。

●三菱UFJニコスWEBサイト <http://cr.mufg.jp> TOPページからログイン→「お支払方法の変更」

●お電話 リボ切替デスク：東京 03-5489-2040 大阪 06-6532-8695 (音声応答受付：9:00~20:00 受付期間中無休
 分割切替デスク：東京 03-3476-1237 大阪 06-6532-8691 (オペレータ受付：9:00~17:30 受付期間中無休・年末年始は休み)

※音声応答でお申込みされた場合、変更対象のご利用分すべてが「リボ払い」または「分割払い」となりますので、ご注意ください。
 ※お申込後の変更・キャンセルは承れませんので、予めご了承ください。

ゆとリボくん 8月3日
 ゆと割くん 8月4日

領収書整理票

(議員名: 犬飼万壽男)

整理番号	53	経費項目	調査研究費	研修費	広報広聴費	要請陳情等活動費	会議費	資料作成費	資料購入費	事務所費	事務費	人件費
											○	

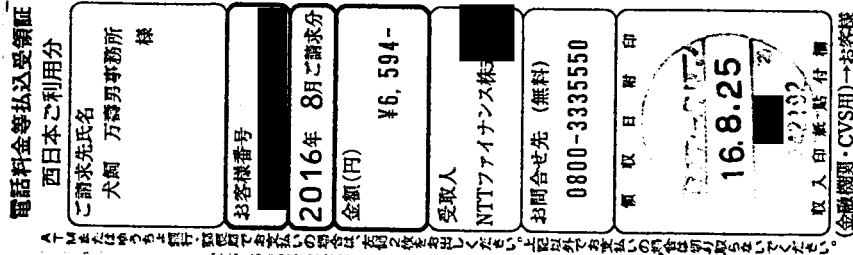

政務活動用事務所
 電話代 8月分

$$\begin{aligned}
 &6,594 \times 0.9 \\
 &= 5,934
 \end{aligned}$$

按分率	90%	按分後金額	¥5,934
-----	-----	-------	--------

整理番号	経費項目	調査研究費	研修費	広報広聴費	要請陳情等活動費	会議費	資料作成費	資料購入費	事務所費	事務費	人件費

按分率		按分後金額	
-----	--	-------	--

- ※ 領収書は重ならないように貼付すること。なお、領収書が大きい場合は、記入欄を一つにまとめたり、別添とすることも可能である。
- ※ 「整理番号」欄には出納簿の該当する整理番号を記載し、「経費項目」欄には該当する経費項目に○を記載すること。
- ※ 按分した場合は、按分率欄及び按分後金額欄に記載すること。

領収書整理票

(議員名: 犬飼万壽男)

整理番号	経費項目	調査研究費	研修費	広報広聴費	要請陳情等活動費	会議費	資料作成費	資料購入費	事務所費	事務費	人件費
55									○		

発行日 2016/08/24 No 0000004308

領 収 書

【16年08月20日締切】

(0001-001-0500340-0000)
犬飼 万壽男 事務所 様

領収額 ￥ 2,160

上記金額正に領収致しました。

領収日 2016年 8月 30日

担当者

株式会社 上田商店
〒494-0011
愛知県一宮市西萩原字大池43-4
TEL:0586-69-5670

収 入
印 紙

政務活動用事務所
がス代 8月分

$$2,160 \times 0.9 = 1,944$$

按分率 90% 按分後金額 ￥1,944

- ※ 領収書は重ならないように貼付すること。なお、領収書が大きい場合は、記入欄を一つにまとめたり、別添とすることも可能である。
- ※ 「整理番号」欄には出納簿の該当する整理番号を記載し、「経費項目」欄には該当する経費項目に○を記載すること。
- ※ 按分した場合は、按分率欄及び按分後金額欄に記載すること。

領収書整理票

(議員名: 犬飼万壽男)

整理番号	56	経費項目	調査研究費	研修費	広報広聴費	要請陳情等活動費	会議費	資料作成費	資料購入費	事務所費	事務費	人件費
												0

事務員給与 8月分
 振込手数料込み
 $540 \times 0.9 = 486$
 別紙 通帳の写しとおし

按分率	90%	按分後金額	¥ 486
-----	-----	-------	-------

整理番号	経費項目	調査研究費	研修費	広報広聴費	要請陳情等活動費	会議費	資料作成費	資料購入費	事務所費	事務費	人件費

按分率		按分後金額	
-----	--	-------	--

- ※ 領収書は重ならないように貼付すること。なお、領収書が大きい場合は、記入欄を一つにまとめたり、別添とすることも可能である。
- ※ 「整理番号」欄には出納簿の該当する整理番号を記載し、「経費項目」欄には該当する経費項目に○を記載すること。
- ※ 按分した場合は、按分率欄及び按分後金額欄に記載すること。

領収書整理票

(議員名: 犬飼万壽男)

整理番号	61	経費項目	調査研究費	研修費	広報広聴費	要請陳情等活動費	会議費	資料作成費	資料購入費	事務所費	事務費	人件費
		○										

交通費 7月分

7/21 ￥2,570 三河山間地域水産整備促進連盟通常総会

7/26 ￥2,880 リニア中央新幹線建設促進連盟通常総会

5,450

別紙 通帳の写しとおし

按分率	按分後金額
-----	-------

整理番号	62	経費項目	調査研究費	研修費	広報広聴費	要請陳情等活動費	会議費	資料作成費	資料購入費	事務所費	事務費	人件費
										○		

政務活動用事務所 電気代

8月分

$$5,627 \times 0.9 = 5,064$$

別紙 通帳の写しとおし

按分率	按分後金額
90%	¥5,064

- ※ 領収書は重ならないように貼付すること。なお、領収書が大きい場合は、記入欄を一つにまとめたり、別添とすることも可能である。
- ※ 「整理番号」欄には出納簿の該当する整理番号を記載し、「経費項目」欄には該当する経費項目に○を記載すること。
- ※ 按分した場合は、按分率欄及び按分後金額欄に記載すること。

494-0001

愛知県一宮市開明神明部42-1

犬飼 万壽男 様



00102389 000001 0201186#0302805
01-513-002 0303286 494-00 001/002



平素はDCカードをご愛用いただきありがとうございます。
今回のご利用内容をご請求内容をご案内申し上げます。
カード代金支払口座へのご入金はお支払日の前営業日(金融機関)までにお願いたします。
お支払日当日にご入金いただいても、入金時間によってはお引落しできない金融機関もございます。
お引落し時間や結果につきましては、直接金融機関にご確認ください。

会社名 三菱UFJニコス株式会社 福岡事務センター
〒住所 812-8607 福岡市博多区下川端町
9-3 津田ビル 4F
登録番号 関東財務局長 (11) 第00115号
お問い合わせ
明細書の内容 東京03-3780-4466 大阪06-6533-6635
(9:00~17:30 無休・年末年始は休み)
カードの関連サービス 東京03-3770-1177 大阪06-6533-6633
その他 名古屋052-251-6811 福岡092-712-2533
札幌011-219-5561 (9:00~17:30 無休・年末年始は休み)

変更のお届け

カードをお手元にご用意のうえ、カード名義ご本人様よりお問合せください。

お支払目 今回請求合計額

2016年 9月12日

283,536 円



~まもなく終了~ 厳選いいもの便り「日本の夏特集」

47都道府県が誇るそれぞれの土地ならではの商品をご購入いただける
WEBサイト「厳選いいもの便り」では、「日本の夏特集」を実施中!

これからの季節に活躍する商品もご用意しております。

この機会に「厳選いいもの便り」をご利用ください。

【ご利用はこちら】 <http://imonodayori.jp/>

【特集期間】 2016年9月30日(金)まで

お問合せ番号 M1608002

※「厳選いいもの便り」は株式会社
ハーモニックが運営しています。

※「厳選いいもの便り」のご利用には
会員登録が必要です。三菱UFJニコスの
WEBサービスの登録とは異なります。

キャンペーン サンリオピューロランドへご招待! キャンペーン <登録必要>

【キャンペーン期間】 2016年7月15日(金)~9月15日(木)

期間中、キャンペーン登録のうえ、ショッピングでDCカードを合計10万円以上ご利用いただくと
抽選で200組400名様に<サンリオピューロランド パスポート>をプレゼント!

サンリオピューロランドは、たくさんのサンリオキャラクターにふれあえるテーマパークです。

この機会にぜひ、キャンペーンにご登録ください!

※MUFJカード・DCカード・NICOSカードのご利用会員に対して、同一に実施しています。

お問合せ番号 M1608034

三菱UFJニコスWEBサイト

<http://cr.mufg.jp>

TOPページの「ログインする」を押す

「DCカード」を選択

NEWS+PLUSで本キャンペーンを確認

※携帯電話からはアクセス方法が異なります

※キャンペーン登録には

DCWebサービスのIDが必要です。



リボ・分割切替サービス「ゆとりボくん」「ゆと割くん」のご案内

ショッピング「1回払い」「2回払い」のお支払方法をあとから「リボ払い」「分割払い」

に簡単に変更できます! 今なら9月12日お支払金額の変更が可能です!!

・変更締切日...9月6日(お支払口座がゆうちょ銀行の方は9月5日)

※「リボ払い」「分割払い」は、ご利用金額に対して所定の手数料がかかります。

※カードのご利用状況によっては「リボ払い」「分割払い」にご変更いただけない場合があります。

サービスの詳細は、三菱UFJニコスWEBサイトをご確認ください。

お問合せ番号 M1608025

三菱UFJニコスWEBサイト

(パソコン・スマートフォン・携帯電話)

<http://cr.mufg.jp>

<お申込みはこちらから>

上記URLへアクセス

TOPページからログイン

→「お支払方法の変更」

お支払日	2016年 9月12日	会員番号	[REDACTED]
今回ご請求 合計額	283,536 円	カード名称	[REDACTED]
今回ご請求額	円	カード代金支払口座	[REDACTED]
一事前お支払額	円	お取引店	[REDACTED]
＝合計	円	口座番号	[REDACTED]

※会員番号16桁のうち
口座番号の下3桁は、個
人のため「☆☆☆」と
します。

※今回ご請求合計額に「
イナス」の表示がある
カード代金支払口座へ
または別のご利用代金
させていただきます。

ご利用可能枠

ショッピング	[REDACTED]
(内割賦枠)	[REDACTED]
(内リボ払い)	[REDACTED]
キャッシング	[REDACTED]
カードローン	[REDACTED]

リボ払い・カードローンのご案内

	リボ払い	カードローン
お支払方式	[REDACTED]	[REDACTED]
毎月のお支払額	[REDACTED]	[REDACTED]
ボーナス加算月	* 月 / * 月	* 月 / * 月
ボーナス加算額	*** 円	*** 円

手数料情報 (実質年率)

リボ払い	[REDACTED]
キャッシング	[REDACTED]
カードローン	[REDACTED]

※海外でご利用の場合、加盟店でのご利用日また
の処理日が記載されます。また、9桁以上の現地通貨
表示されず、通貨呼称・日本円換算額のみ表示し
ます。※円換算レートはVISAまたはマスターカー
ド用するレートを使用するため、必ずしもご利用日
ではございません。海外ショッピングご利用分
レートの諸事務処理などの費用として当社が
1.55% (税別) を加算させていただきます。

【ローン名称 LP】
※ショッピングご利用可能枠は、全てのお支払方法のご利用可能
割賦枠は本カードの「リボ払い・分割払い・ボーナス払い・2回払い」
のご利用可能枠です。※上記ご利用可能枠には、お支払期日が到来
していないご利用分も含みますのでご注意ください。

※「毎月のお支払額」については、リボ払い・カードローンそれぞれのご利用残高に
より変動いたします。※リボ払いのご利用残高が、リボ払いのご利用可能枠を超えた
場合、その超過額は一括払いとなります。※分割払いの手数料情報については、4
ページの「分割払いのご案内」に記載しております。※本ご案内は、リボ払い・カード
ローンのご利用有無に関わらず表示しております。

ご利用明細

※ご利用者様の数字はご利用、ただしカードをあらわしています。1=本人会員 2=本人会員(リボ払い専用カード) 3=家族会員 4=家族会員(リボ払い専用カード)
また、「V」はVISA、「M」はマスターカードをあらわしています。

ご利用 年月日	ご利用者	ご利用内容	新規ご利用額 (円)	今回ご請求額 (円)	備考 現地通貨額 通貨呼称 換算レート
------------	------	-------	---------------	---------------	------------------------

16.07.21	1	ETC分 一宮合併 普	310	310	
16.07.21	1	ETC名古屋 JH一宮入 普	360	360	
16.07.21	1	ETC名古屋 一宮東出口 普	360	360	
16.07.21	1	ETC名古屋 明道町 普	770	770	
16.07.21	1	ETC名古屋 清須 普	770	770	

ショッピングリボ払い・分割払い・2回払い・ボーナス払い・キャッシング・ローンのお支払明細 (単位:円)

ご利用区分	前回お支払後残高 ①	新規ご利用額 ②	ご利用残高合計 ③=①+②	今回ご請求額 ④=⑤+⑥+⑦	元金⑤	内訳 手数料⑥ 利息ほか⑦	お支払(返済) ⑧=③-④
ショッピングリボ 分割・2回・ボーナス キャッシング カードローン その他ローン	[REDACTED]	[REDACTED]	[REDACTED]	[REDACTED]	[REDACTED]	[REDACTED]	[REDACTED]

整理番号 61

会社名 三菱UFJニコス株式会社 福岡事務センター
 〒住所 812-8607 福岡市博多区下川端町
 9-3 津田ビル 4
 登録番号 関東財務局長 (11) 第00115号

犬飼 万壽男 様

01 0303287 0201186#0302806 002/002

ご利用明細 ※ご利用者様の数字はご利用いただいたカードをあらわしています。1=本人会員 2=本人会員(リボ払い専用カード) 3=家族会員 4=家族会員(リボ払い専用カード)
 また、「V」はVISA、「M」はマスターカードをあらわしています。

ご利用年月日	利用番号	ご利用内容	振替ご利用額 (円)	今回ご請求額 (円)	残高	振込口座
16.07.26	1	ETC名古屋 JH-宮出 普	360	360		
16.07.26	1	ETC名古屋 JH-宮入 普	360	360		
16.07.26	1	ETC名古屋 明道町 普	770	770		
16.07.26	1	ETC名古屋 清須 普	770	770		
16.07.26	1	ETC分 一宮西 普	310	310		
16.07.26	1	ETC分 一宮合併 普	310	310		
16.08.05	1	中部電力 16/08利用分	5,627	5,627		
** 合 計 **			283,536	283,536		

整理番号

61

62

リボ・分割切替サービス ショッピング「1回払い」「2回払い」のお支払方法を「ゆとりくん」「ゆと割くん」**「リボ払い」「分割払い」に変更できます!**

※「リボ払い」「分割払い」には所定の手数料がかかります。※カードのご利用状況によっては、「リボ払い」「分割払い」にご変更いただけない場合があります。※4ページ目の「特別規約」等、同意のうえお申込みください。

●三菱UFJニコスWEBサイト <http://cr.mufg.jp> TOPページからログイン→「お支払方法の変更」

●お電話 リボ切替デスク：東京 03-5489-2040 大阪 06-6532-8695 (音声応答受付：9:00~20:00 受付期間中無休)
 分割切替デスク：東京 03-3476-1237 大阪 06-6532-8691 (オペレータ受付：9:00~17:30 受付期間中無休・年末年始は休み)

※音声応答でお申込みされた場合、変更対象のご利用分すべてが「リボ払い」または「分割払い」となりますので、ご注意ください。
 ※お申込後の変更・キャンセルは承れませんので、予めご了承ください。

お支払口座	お申込期限
【ゆうちょ銀行】	9月5日
【その他金融機関】	9月6日

領収書整理票

(議員名: 犬飼万壽男)

整理番号	63	経費項目	調査研究費	研修費	広報広聴費	要請陳情等活動費	会議費	資料作成費	資料購入費	事務所費	事務費	人件費
										○		

008807-960597 一宮市水道事業等管理者
水道料金等納入通知書兼領収書(納付別)

一宮市三条字郷南西5番地1

犬飼 ますお様

お客様さま番号	13
戸数	1
口径	13

平成28年 8月検針分

使用水量 m ³	1
下水水量 m ³	1
水道料金 円	1,308
消費税相当額(再掲)円	96
下水道使用料 円	1,286
消費税相当額(再掲)円	94
合 計 円	2,594

作成日 平成28年 9月 6日

発送日 平成28年 9月 7日

納期限 平成28年 9月30日

一宮市水道事業等管理者

小塚 重 男

領収日付印年月日
16.9.12
1203

本状ご持参のうえ、納期限までに一宮市上下水道部指定のお支払い場所(裏面参照)または上下水道部へ納入してください。
※領収印のないもの、金額を訂正したものは無効です。
※お問い合わせは、裏面までお願いいたします。

(収入印紙不要)

(納入者保管)

取納代行 株式会社

政務活動用事務所
水道代(7,8月分)

$$2,594 \times 0.9 = 2,334$$

按分率	90%	按分後金額	¥2,334
-----	-----	-------	--------

整理番号		経費項目	調査研究費	研修費	広報広聴費	要請陳情等活動費	会議費	資料作成費	資料購入費	事務所費	事務費	人件費

按分率		按分後金額	
-----	--	-------	--

※ 領収書は重ならないように貼付すること。なお、領収書が大きい場合は、記入欄を一つにまとめたり、別添とすることも可能である。
※ 「整理番号」欄には出納簿の該当する整理番号を記載し、「経費項目」欄には該当する経費項目に○を記載すること。
※ 按分した場合は、按分率欄及び按分後金額欄に記載すること。

領収書整理票

(議員名: 犬飼万壽男)

整理番号	経費項目	調査研究費	研修費	広報広聴費	要請陳情等活動費	会議費	資料作成費	資料購入費	事務所費	事務費	人件費
65									○		

領 収 証

平成 28 年 9 月 15 日

犬飼 万壽男 様

¥ 388,800-

但し 家賃 (H28年7~9月分)
上記の金額正に領収いたしました。

株式会社カナツ
愛知県一宮市三条字1

政務活動用事務所賃料
7~9月分

$388,800 \times 0.9$
 $= 349,920$

按分率	90%	按分後金額	¥349,920
-----	-----	-------	----------

- ※ 領収書は重ならないように貼付すること。なお、領収書が大きい場合は、記入欄を一つにまとめたり、別添とすることも可能である。
- ※ 「整理番号」欄には出納簿の該当する整理番号を記載し、「経費項目」欄には該当する経費項目に○を記載すること。
- ※ 按分した場合は、按分率欄及び按分後金額欄に記載すること。

領収書整理票

(議員名: 犬飼万壽男)

整理番号	66	経費項目	調査研究費	研修費	広報広聴費	要請陳情等活動費	会議費	資料作成費	資料購入費	事務所費	事務費	人件費
											0	

電話料金等払込受領証

西日本ご利用分

ご請求先氏名 西日本万壽男事務所様

犬飼 万壽男

お客様番号

2016年 9月ご請求分

金額(円) ¥6,594-

受取人

NTTファイナンス株式会社

お問合せ先 (無料) 0800-3335550

印 175283 16.9.21

ロ-ン/米/寄/玉/井/店

取入印紙貼付欄 (金融機関・CVS用)→お客様

16.9.21

政務活動用事務所
電話代 9月分

$$6,594 \times 0.9 = 5,934$$

按分率	90%	按分後金額	¥5,934
-----	-----	-------	--------

整理番号	経費項目	調査研究費	研修費	広報広聴費	要請陳情等活動費	会議費	資料作成費	資料購入費	事務所費	事務費	人件費
------	------	-------	-----	-------	----------	-----	-------	-------	------	-----	-----

按分率		按分後金額	
-----	--	-------	--

- ※ 領収書は重ならないように貼付すること。なお、領収書が大きい場合は、記入欄を一つにまとめたり、別添とすることも可能である。
- ※ 「整理番号」欄には出納簿の該当する整理番号を記載し、「経費項目」欄には該当する経費項目に○を記載すること。
- ※ 按分した場合は、按分率欄及び按分後金額欄に記載すること。

領収書整理票

(議員名: 犬飼万壽男)

整理番号	経費項目	調査研究費	研修費	広報広聴費	要請陳情等活動費	会議費	資料作成費	資料購入費	事務所費	事務費	人件費
67									○		

発行日 2016/09/23 No. 0000004658

領 収 書

【16年09月20日締切】

(0001-001-0500340-0000)
犬飼 万壽男 事務所 様

領収額 ¥ 2,160

上記金額正に領収致しました。

領収日 ~~28~~年 9月 29日

担当者 

(株)上田商店
〒494-0011
愛知県一宮市西萩原字大池43-4
TEL:0586-69-5670

収 入

印 紙

政務活動用事務所

ガス代 9月分

$2,160 \times 0.9$

$= 1,944$

按分率	90%	按分後金額	¥1,944
-----	-----	-------	--------

※ 領収書は重ならないように貼付すること。なお、領収書が大きい場合は、記入欄を一つにまとめたり、別添とすることも可能である。

※ 「整理番号」欄には出納簿の該当する整理番号を記載し、「経費項目」欄には該当する経費項目に○を記載すること。

※ 按分した場合は、按分率欄及び按分後金額欄に記載すること。

領収書整理票

(議員名: 犬飼万壽男)

整理番号	68	経費項目	調査研究費	研修費	広報広聴費	要請陳情等活動費	会議費	資料作成費	資料購入費	事務所費	事務費	人件費
												○

事務員給与 9月分
 振込手数料込
 $540 \times 0.9 = 486$
 別紙 通帳の字印とおし

按分率	90%	按分後金額	¥486
-----	-----	-------	------

整理番号		経費項目	調査研究費	研修費	広報広聴費	要請陳情等活動費	会議費	資料作成費	資料購入費	事務所費	事務費	人件費

按分率		按分後金額	
-----	--	-------	--

- ※ 領収書は重ならないように貼付すること。なお、領収書が大きい場合は、記入欄を一つにまとめたり、別添とすることも可能である。
- ※ 「整理番号」欄には出納簿の該当する整理番号を記載し、「経費項目」欄には該当する経費項目に○を記載すること。
- ※ 按分した場合は、按分率欄及び按分後金額欄に記載すること。

領収書整理票

(議員名: 犬飼万壽男)

整理番号	70	経費項目	調査研究費	研修費	広報広聴費	要請陳情等活動費	会議費	資料作成費	資料購入費	事務所費	事務費	人件費
		○										

交通費 8月分

8/4 ￥2,570 県政振興調査会
 8/5 ￥2,880 社会基盤整備調査会
 8/8 ￥1,440 健康福祉・振興環境調査会
 8/9 ￥1,440 農林水産振興・教育治安調査会

別紙
通帳の写しとおし

8/16 ￥2,570 第一回自民党政調会
 8/19 ￥2,880 第二回自民党政調会

16,660

8/29 ￥2,880 尾張水害予防組合治水
工事促進

按分率		按分後金額	
-----	--	-------	--

整理番号	71	経費項目	調査研究費	研修費	広報広聴費	要請陳情等活動費	会議費	資料作成費	資料購入費	事務所費	事務費	人件費
										○		

政務活動用事務所電気代

9月分

$$5,795 \times 0.9 = 5,215$$

別紙 通帳の写しとおし

按分率	90%	按分後金額	¥5,215
-----	-----	-------	--------

- ※ 領収書は重ならないように貼付すること。なお、領収書が大きい場合は、記入欄を一つにまとめたり、別添とすることも可能である。
- ※ 「整理番号」欄には出納簿の該当する整理番号を記載し、「経費項目」欄には該当する経費項目に○を記載すること。
- ※ 按分した場合は、按分率欄及び按分後金額欄に記載すること。

494-0001

愛知県一宮市開明神明町42-1

大飼 万壽男 様



00102368 000001 0190903#0278641
01-513-002 0279072 494-00 001/002



平素はDCカードをご愛用いただきありがとうございます。
今回のご利用内容とご請求内容をご案内申し上げます。
カード代金支払口座へのご入金はお支払日の前営業日(金融機関)までにお願いたします。
お支払日当日にご入金いただいても、入金時間によってはお引越してこない金融機関もございます。
お引越時期や結果につきましては、直接金融機関にご確認ください。

会社名 三菱UFJニコス株式会社 福岡事務センター
〒住所 812-8607 福岡市博多区下川端町
9-3 津田ビル ★
目録番号 関東財務局長 (11)第00115号
各店お問合せ
明細書の内容 東京03-3780-4466 大阪06-6533-6635
(9:00~17:30 無休・年末年始は休み)
カードの問い合わせ 東京03-3770-1177 大阪06-6533-6633
その他 名古屋052-251-6811 福岡092-712-2533
札幌011-219-5561 (9:00~17:30無休・年末年始は休み)

用変更のお届け

カードをお手元にて用意の上、カード名称と本人様のお名前を記入してください。

お支払日 今回ご請求合計額

2016年10月11日

68,120 円



住所変更手続きのお願い

お引越し等で住所が変わられた際には、当社宛にお早めに住所変更の届出をお願いします。
お届けいただけない場合、当社からの重要なお知らせが届かない場合もありますのでご注意ください。

お問合せ番号 M1609002

キャンペーン ◆◆「厳選いいもの便り」1周年記念◆◆

「厳選いいもの便り」とは、日本が誇るそれぞれの土地ならではの商品をご購入いただけるWEBサイトです。このたび、一周年を記念してキャンペーンを実施中！
この機会に「厳選いいもの便り」をご利用ください。
【ご利用はこちら】 <http://iimonodayori.jp/>
【キャンペーン期間】2016年9月15日(木)~10月31日(月)

お問合せ番号 M1609014

※「厳選いいもの便り」は株式会社
ハーモニックが運営しています。
※「厳選いいもの便り」のご利用には、
会員登録が必要です。DCWEBサービスの
登録とは異なります。



リボ・分割切替サービス「ゆとりボくん」「ゆと割くん」のご案内

ショッピング「1回払い」「2回払い」のお支払方法をあとから「リボ払い」「分割払い」
に簡単に変更できます！今なら10月11日お支払金額の変更が可能です！！
・変更締切日…10月4日(お支払口座がゆうちょ銀行の方は10月3日)
※「リボ払い」「分割払い」は、ご利用金額に対して所定の手数料がかかります。
※カードのご利用状況によっては「リボ払い」「分割払い」にご変更いただけない場合があります。
サービスの詳細は、三菱UFJニコスWEBサイトをご確認ください。

お問合せ番号 M1609003

三菱UFJニコスWEBサイト
(パソコン・スマートフォン・携帯電話)
<http://et.mufg.jp>
〈お申込みはこちらから〉
上記URLへアクセス
TOPページからログイン
→「お支払方法の変更」

お支払日	2016年10月11日	会員番号	*****
今回ご請求合計額	68,120円	カード名称	*****
今回ご請求額	円	カード代金支払口座	*****
一事前お支払額	円	お取引店	*****
＝合計	円	口座番号	*****

※会員番号16桁のうちの口座番号の下3桁は、個人差のため「***」と表します。

※今回ご請求合計額に「-」(マイナス)の表示があるモカード代金支払口座へおまたは別のご利用代金Iさせていただきます。

ご利用可能枠

ショッピング	*****
(内割賦枠)	*****
(内リボ払い)	*****
キャッシング	*****
カードローン	*****

【ローン名称 LP】
 ※ショッピングご利用可能枠は、全てのお支払方法のご利用可能枠。割賦枠は本カードの「リボ払い・分割払い・ボーナス払い・2回払い」のご利用可能枠です。※上記ご利用可能枠には、お支払期日が到来していないご利用分も含みますのでご注意ください。

リボ払い・カードローンのご案内

お支払方式	リボ払い	カードローン
毎月のお支払額	*****円	*****円
ボーナス加算月	*月/ *月	*月/ *月
ボーナス加算額	***円	***円

※「毎月のお支払額」については、リボ払い・カードローンそれぞれのご利用残高により変動いたします。※リボ払いのご利用残高が、リボ払いのご利用可能枠を超えた場合、その超過額は一括払いとなります。※分割払いの手数料情報については、4ページの「分割払いのご案内」に記載しております。※本ご案内は、リボ払い・カードローンのご利用有無に関わらず表示しております。

手数料情報(実質年率)

リボ払い	*****
キャッシング	*****
カードローン	*****

※海外でご利用の場合、加盟店でのご利用日またはの処理日が記載されます。また、9桁以上の現地通貨表示されず、通貨呼称・日本円換算額のみ表示します。※円換算レートはVISAまたはマスターカード用するレートを使用するため、必ずしもご利用日ではございません。海外ショッピングご利用分はレートに諸事務処理などの費用として当社が定1.55% (税別)を加算させていただきます。

ご利用明細

※ご利用者欄の数字はご利用いただいたカードをあらわしています。1=本人会員 2=本人会員(リボ払い専用カード) 3=家族会員 4=家族会員(リボ払い専用カード) また、「V」はVISA、「M」はマスターカードをあらわしています。

ご利用年月日	ご利用者	ご利用内容	新規ご利用額 (円)	今回ご請求額 (円)	備考
16.08.04	1	ETC分 一宮西 普	310	310	
16.08.04	1	ETC名古屋 JH-宮出 普	360	360	
16.08.04	1	ETC名古屋 西春入口 普	360	360	
16.08.04	1	ETC名古屋 清須 普	770	770	
16.08.04	1	ETC名古屋 明道町 普	770	770	
16.08.05	1	ETC分 一宮西 普	310	310	
16.08.05	1	ETC分 一宮合併 普	310	310	
16.08.05	1	ETC名古屋 JH-宮出 普	360	360	
16.08.05	1	ETC名古屋 JH-宮入 普	360	360	
16.08.05	1	ETC名古屋 明道町 普	770	770	
16.08.05	1	ETC名古屋 清須 普	770	770	
16.08.08	1	ETC分 一宮合併 普	310	310	
16.08.08	1	ETC名古屋 JH-宮入 普	360	360	
16.08.08	1	ETC名古屋 清須 普	770	770	
16.08.09	1	ETC分 一宮西 普	310	310	
16.08.09	1	ETC名古屋 JH-宮出 普	360	360	
16.08.09	1	ETC名古屋 明道町 普	770	770	
16.08.16	1	ETC名古屋 一宮東出口 普	360	360	
16.08.16	1	ETC名古屋 明道町 普	770	770	
16.08.16	1	ETC名古屋 清須 普	770	770	
16.08.16	1	ETC名古屋 JH-宮入 普	360	360	
16.08.16	1	ETC分 一宮合併 普	310	310	

■ショッピングリボ払い・分割払い・2回払い・ボーナス払い・キャッシング・ローンのお支払明細 (単位:円)

ご利用区分	前回お支払後残高 ①	新規ご利用額 ②	ご利用残高合計 ③=①+②	今回ご請求額 ④=③+⑥+⑦	元金⑤	手数料⑧	利息ほか⑨	お支払後残高 ⑩=④-⑤-⑧-⑨
ショッピングリボ								
分割・2回・ボーナス								
キャッシング								
カードローン								
その他ローン								

整理番号 70

DC CARD ご利用代金明細書

2016年 9月24日 作

会社名 三菱UFJニコス株式会社 福岡事務センター
 〒住所 812-8607 福岡市博多区下川端町
 9-3 津田ビル ☆
 登録番号 関東財務局長 (11) 第00115号

犬飼 万壽男 様

01 0190903#0278642
 0279073 002/002

ご利用明細 ※ご利用者欄の数字はご利用いただいたカードをあらわしています。1=本人会員 2=本人会員(リボ払い専用カード) 3=家族会員 4=家族会員(リボ払い専用カード)
 また、「V」はVISA、「M」はマスターカードをあらわしています。

ご利用日	ご利用者	ご利用内容	新規ご利用額 (円)	今回ご利用額 (円)	備考		
					現地通貨額	通貨略称	換算レート(円)
16.08.19	1	ETC名古屋 明通町 普	770	770			
16.08.19	1	ETC名古屋 JH一宮入 普	360	360			
16.08.19	1	ETC名古屋 JH一宮出 普	360	360			
16.08.19	1	ETC名古屋 清須 普	770	770			
16.08.19	1	ETC分 一宮西 普	310	310			
16.08.19	1	ETC分 一宮合併 普	310	310			
[REDACTED]							
16.08.29	1	ETC名古屋 JH一宮出 普	360	360			
16.08.29	1	ETC名古屋 JH一宮入 普	360	360			
16.08.29	1	ETC名古屋 明通町 普	770	770			
16.08.29	1	ETC名古屋 清須 普	770	770			
16.08.29	1	ETC分 一宮合併 普	310	310			
16.08.29	1	ETC分 一宮西 普	310	310			
[REDACTED]							
16.09.07	1	中部電力 16/09利用分	5,795	5,795			
** 合 計 **			68,120	68,120			

整理番号
70

71

リボ・分割切替サービス ショッピング「1回払い」「2回払い」のお支払方法を「リボ払い」「分割払い」に変更できます!

※「リボ払い」「分割払い」には、前定の手数料がかかります。※ご利用状況によっては変更いただけません。
 ※4ページ目の「注意事項」をご確認のうえ、お申込みください。

お支払口座	お申込期限	●三菱UFJニコスWEBサイト http://cr.nuflg.jp TOPページからログイン→「お支払方法の変更」 ●お電話 [リボ切替デスク] 東京 03-5489-2040 大阪 06-6532-8695 [分割切替デスク] 東京 03-3476-1237 大阪 06-6532-8691 音声応答受付 9:00~20:00 無休/オペレーター受付 9:00~17:30 無休/年末年始は休み
[ゆうちょ銀行]	10月3日	
[その他金融機関]	10月4日	

お申込方法

領収書整理票

(議員名: 犬飼万壽男)

整理番号	72	経費項目	調査研究費	研修費	広報広聴費	要請陳情等活動費	会議費	資料作成費	資料購入費	事務所費	事務費	人件費
											○	

電話料金等払込受領証
西日本ご利用分

ご請求先氏名
犬飼 万壽男事務所 様

お客様番号
[REDACTED]

2016年10月ご請求分
金額(円)
¥6,594-

受取人
NTTファイナンス株式 [REDACTED]

お問合せ先 (無料)
0800-3335550

領収日 附印
16.10.21
338035
収入印紙貼付欄
(金融機関・CVS用)→お客様

政務活動用事務所

電話代 10月分

$$6,594 \times 0.9 = 5,934$$

按分率	90%	按分後金額	¥5,934
-----	-----	-------	--------

整理番号	経費項目	調査研究費	研修費	広報広聴費	要請陳情等活動費	会議費	資料作成費	資料購入費	事務所費	事務費	人件費

按分率		按分後金額	
-----	--	-------	--

- ※ 領収書は重ならないように貼付すること。なお、領収書が大きい場合は、記入欄を一つにまとめたり、別添とすることも可能である。
- ※ 「整理番号」欄には出納簿の該当する整理番号を記載し、「経費項目」欄には該当する経費項目に○を記載すること。
- ※ 按分した場合は、按分率欄及び按分後金額欄に記載すること。

領収書整理票

(議員名: 犬飼万壽男)

整理番号	73	経費項目	調査研究費	研修費	広報広聴費	要請陳情等活動費	会議費	資料作成費	資料購入費	事務所費	事務費	人件費
										○		

発行日 2016/10/24 No 0000005032

領 収 書

【16年10月20日締切】

(0001-001-0500340-0000)

犬飼 万壽男 事務所 様

領収額 ¥ 2,160

上記金額正に領収致しました。

領収日 ~~28~~年 10月 31日

担当者

㈱上田商店
 〒494-0011
 愛知県一宮市西萩原字大池43-4
 TEL:0586-69-5670

収 入
 印 紙

政務活動用事務所

がえ代' 10月分

2,160 × 0.9

= 1,944

按分率	90%	按分後金額	¥1,944
-----	-----	-------	--------

※ 領収書は重ならないように貼付すること。なお、領収書が大きい場合は、記入欄を一つにまとめたり、別添とすることも可能である。

※ 「整理番号」欄には出納簿の該当する整理番号を記載し、「経費項目」欄には該当する経費項目に○を記載すること。

※ 按分した場合は、按分率欄及び按分後金額欄に記載すること。

領収書整理票

(議員名: 犬飼万壽男)

整理番号	74	経費項目	調査研究費	研修費	広報広聴費	要請陳情等活動費	会議費	資料作成費	資料購入費	事務所費	事務費	人件費
												○

事務員給与 10月分

振込手数料込

$$540 \times 0.9 = 486$$

別紙 通帳の写しとおし

按分率	90%	按分後金額	¥ 486
-----	-----	-------	-------

整理番号	経費項目	調査研究費	研修費	広報広聴費	要請陳情等活動費	会議費	資料作成費	資料購入費	事務所費	事務費	人件費

按分率		按分後金額	
-----	--	-------	--

- ※ 領収書は重ならないように貼付すること。なお、領収書が大きい場合は、記入欄を一つにまとめたり、別添とすることも可能である。
- ※ 「整理番号」欄には出納簿の該当する整理番号を記載し、「経費項目」欄には該当する経費項目に○を記載すること。
- ※ 按分した場合は、按分率欄及び按分後金額欄に記載すること。

領収書整理票

(議員名: 犬飼万壽男)

整理番号	76	経費項目	調査研究費	研修費	広報広聴費	要請陳情等活動費	会議費	資料作成費	資料購入費	事務所費	事務費	人件費
			○									

交通費 9月分

9/6 ￥2,880 私学振興議連検会

9/7 ￥2,880 障害福祉課打ち合わせ

5,760

別紙 通帳の写しのおり

按分率	按分後金額
-----	-------

整理番号	77	経費項目	調査研究費	研修費	広報広聴費	要請陳情等活動費	会議費	資料作成費	資料購入費	事務所費	事務費	人件費
										○		

政務活動用事務所 電気代

10月分

$4,735 \times 0.9 = 4,261$

別紙 通帳の写しのおり

按分率	按分後金額
90%	¥4,261

- ※ 領収書は重ならないように貼付すること。なお、領収書が大きい場合は、記入欄を一つにまとめたり、別添とすることも可能である。
- ※ 「整理番号」欄には出納簿の該当する整理番号を記載し、「経費項目」欄には該当する経費項目に○を記載すること。
- ※ 按分した場合は、按分率欄及び按分後金額欄に記載すること。

494-0001

愛知県一宮市開明神明部4-2-1

犬飼 万壽男 様

00102389 000001 0200300#0297054
 01-513-002 0297521 494-00 0017002

平素はDCカードをご愛用いただきありがとうございます。
 今回のご利用内容をご請求内容をご案内申し上げます。
 カード代金支払口座へのご入金はお支払日の前営業日(金融機関)までをお願いいたします。
 お支払当日にご入金いただいても、入金時間によってはお目当ての金融機関もござい
 ます。お引落時間や結果につきましては、直接金融機関にご確認ください。

会社名 三菱UFJニコス株式会社 福岡事務センター
 〒住所 812-8607 福岡市博多区下川端町
 9-3 津田ビル 4F
 登録番号 関東財務局長 (11)第00145号
 各種お問い合わせ
 明細書の内容 東京03-3780-4466 大阪06-6533-6635
 (9:00~17:30 無休・年末年始は休み)
 カードの問い合わせ 東京03-3770-1177 大阪06-6533-6633
 30部 名古屋052-251-6611 福岡092-712-2533
 札幌011-219-5551(9:00~17:30無休・年末年始は休み)

請求更のお届け

カードをお手元にご用意のうえ、カード名義ご本人様よりお申し込みください。

お支払日 2016年11月10日
 今回ご請求合計額 71,803 円

24時間365日モニタリングの取組みについて

当社では、お客さまのカードに異常が発生していないか、24時間365日体制でモニタリング(不正使用の監視)を行っております。不正使用の可能性が発見された場合には、ご登録のご自宅、もしくはお勤め先へご利用の確認をさせていただく場合がございます。何とぞ、ご理解・ご協力くださいますようお願い申し上げます。

お問合せ番号 M1610018

WEBサービスのID・パスワード取扱いに関するご注意とお願い

会員の皆様、当社WEBサービスのID・パスワードを他のサイトで兼用されている場合、不正にログインされたサイト上に登録していたID・パスワードを盗み見られ、本人認証をするオンラインショップ加盟店でクレジットカードを不正に使用されてしまう可能性があります。当社WEBサービスのID・パスワードについて、他のWEBサイト等と異なるID・パスワードを設定いただくなど、その取扱いに充分にご注意くださいますようお願いいたします。

お問合せ番号 M1610020

リボ・分割切替サービス「ゆとりボくん」「ゆと割くん」のご案内

ショッピング「1回払い」「2回払い」のお支払方法をあとから「リボ払い」「分割払い」に簡単に変更できます!今なら11月10日お支払金額の変更が可能です!!
 ・変更締切日…11月6日(お支払口座がゆうちょ銀行の方は11月3日)
 ※「リボ払い」「分割払い」は、ご利用金額に対して所定の手数料がかかります。
 ※カードのご利用状況によっては「リボ払い」「分割払い」にご変更いただけない場合があります。
 サービスの詳細は、三菱UFJニコスWEBサイトをご確認ください。

お問合せ番号 M1610003
 三菱UFJニコスWEBサイト
 (パソコン・スマートフォン・携帯電話)
<http://cr.muifg.jp>
 <お申込みはこちらから>
 上記URLへアクセス
 TOPページからログイン
 →「お支払方法の変更」

お支払日	2016年11月10日
今回ご請求合計額	71,803円
今回ご請求額	円
一事前お支払額	円
＝合計	円

会員番号	*****	
カード名称	*****	
カード代金支払口座	*****	
お取引店	口座番号	*****

※会員番号16桁のうちの下
3桁は個人
保護のため「***」と表
します。

※今回ご請求合計額に「-
イナス」の表示があるも
カード代金支払口座へお
または別のご利用代金
させていただきます。

ご利用可能枠

ショッピング	*****
(内割賦枠)	*****
(内リボ払い)	*****
キャッシング	*****
カードローン	*****

リボ払い・カードローンのご案内

お支払方式	リボ払い	カードローン
毎月のお支払額	*****	*****
ボーナス加算月	*月/ *月	*月/ *月
ボーナス加算額	***円	***円

手数料情報(実質年率)

リボ払い	*****
キャッシング	*****
カードローン	*****

※海外でご利用の場合、加盟店でのご利用日または
の処理日が記載されます。また、9桁以上の現地通貨
表示されず、通貨呼称・日本円換算額のみ表示して
ます。※円換算レートはVISAまたはマスターカード
用するレートを使用するため、必ずしもご利用日の
ではございません。海外ショッピングご利用分は
レートに諸事務処理などの費用として当社が定
1.55% (税別)を加算させていただきます。

【ローン名称 LP】
※ショッピングご利用可能枠は、全てのお支払方法のご利用可能枠、
割賦枠は本カードの「リボ払い・分割払い・ボーナス払い・2回払い」
のご利用可能枠です。※上記ご利用可能枠には、お支払期日が到来
していないご利用分も含みますのでご注意ください。

※「毎月のお支払額」については、リボ払い・カードローンそれぞれのご利用残高に
より変動いたします。※リボ払いのご利用残高が、リボ払いのご利用可能枠を超えた
場合、その超過額は一括払いとなります。※分割払いの手数料情報については、4
ページの「分割払いのご案内」に記載しております。※本ご案内は、リボ払い・カード
ローンのご利用有無に関わらず表示しております。

ご利用明細

※ご利用者様の数字はご利用いただいたカードをあらわしています。1=本人会員 2=本人会員(リボ払い専用カード) 3=家族会員 4=家族会員(リボ払い専用カード)
また、「V」はVISA、「M」はマスターカードをあらわしています。

ご利用年月日	ご利用者	ご利用内容	新規ご利用額(円)	今回ご請求額(円)	備考
16.09.06	1	ETC分 一宮合併 普	310	310	
16.09.06	1	ETC分 一宮西 普	310	310	
16.09.06	1	ETC名古屋 JH-宮入 普	360	360	
16.09.06	1	ETC名古屋 JH-宮出 普	360	360	
16.09.06	1	ETC名古屋 明道町 普	770	770	
16.09.06	1	ETC名古屋 清須 普	770	770	
16.09.07	1	ETC分 一宮西 普	310	310	
16.09.07	1	ETC分 一宮合併 普	310	310	
16.09.07	1	ETC名古屋 JH-宮出 普	360	360	
16.09.07	1	ETC名古屋 JH-宮入 普	360	360	
16.09.07	1	ETC名古屋 明道町 普	770	770	
16.09.07	1	ETC名古屋 清須 普	770	770	

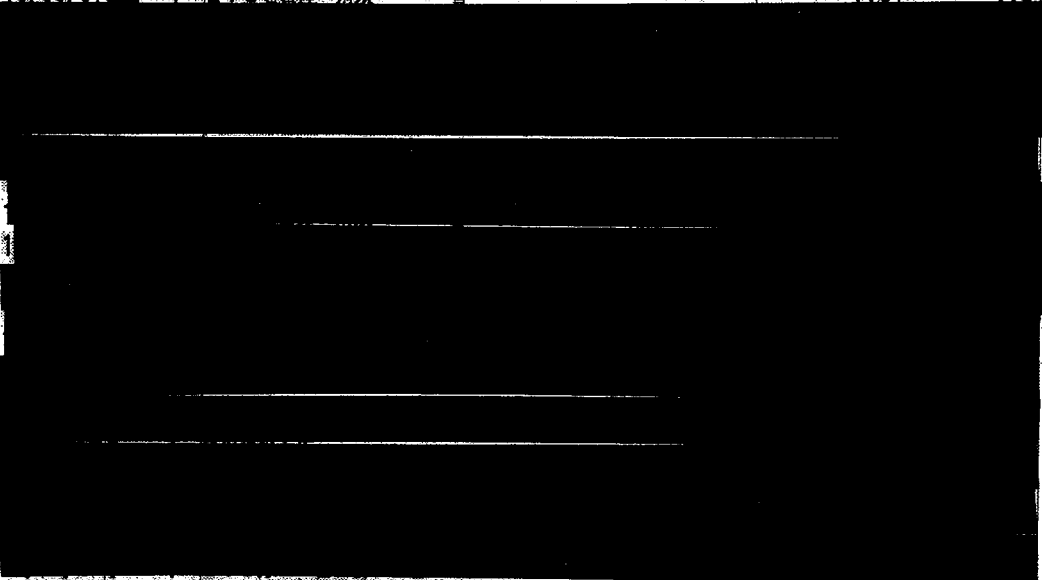

■ショッピングリボ払い・分割払い・2回払い・ボーナス払い・キャッシング・ローンのお支払明細 (単位:円)

ご利用区分	前回の支払後残高 ①	新規ご利用額 ②	ご利用残高合計 ③=①+②	今回ご請求額 ④=③+⑤+⑥	内訳 元金⑤ 手数料⑥ 利息ほか⑦	お支払後残高 ⑧=③-④
ショッピングリボ						
分割・2回・ボーナス						
キャッシング						
カードローン						
その他ローン						

整理番号 76

DC CARD ご利用代金明細書

2016年10月24日 作

会社名 三菱UFJニコス株式会社 福岡事務センター
 〒住所 812-8607 福岡市博多区下川端町
 9-3 津田ビル ★
 登録番号 関東財務局長 (11) 第00115号

犬飼 万壽男 様

01 0297522 0200300#0297055 002/002

■ご利用明細 ※ご利用者欄の数字はご利用いただいたカードをあらわしています。1=本人会員 2=本人会員(リボ払い専用カード) 3=家族会員 4=家族会員(リボ払い専用カード)
 また、「V」はVISA、「M」はマスターカードをあらわしています。

ご利用 年月日	ご利用者	ご利用内容	新規ご利用額 (円)	今回の請求額 (円)	備考 現地通貨額 通貨略称 変換レート(円)
------------	------	-------	---------------	---------------	---------------------------



整理番号
77

16.10.07	1	中部電力 16/10利用分	4,735	4,735	
----------	---	---------------	-------	-------	--

** 合 計 ** 71,803 71,803

リボ・分割切替サービス		ショッピング「1回払い」「2回払い」のお支払方法を「リボ払い」「分割払い」に変更できます! <small>※「リボ払い」「分割払い」には、所定の手数料がかかります。*ご利用状況によっては、ご変更いただけません。</small>	
お支払口座 ゆうちょ銀行 その他金融機関	お申込期限 11月3日 11月6日	お申込方法	●三菱UFJニコスWEBサイト http://cr.mufg.jp TOPページからログイン→「お支払方法の変更」 ●お電話 [リボ切替デスク] 03-5489-2040 [分割切替デスク] 03-3476-1237 音声応答受付 9:00~20:00 無休 / オペレーター受付 9:00~17:30 無休・年末年始は休み

領収書整理票

(議員名: 犬飼万壽男)

整理番号	経費項目	調査研究費	研修費	広報広聴費	要請陳情等活動費	会議費	資料作成費	資料購入費	事務所費	事務費	人件費
79									○		

00880-7-960597 一宮市水道事業等管理者
水道料金等納入通知書兼領収書(納付制)

一宮市三条字郷南西5番地1

犬飼 ますお様

お客さま番号	戸数	口径
	1	13

平成28年10月検針分

使用水量 m ³	0
下水水量 m ³	0
水道料金 円	1,308
消費税相当額(再掲) 円	96
下水道使用料 円	1,286
消費税相当額(再掲) 円	94
合計 円	2,594

作成日 平成28年11月 7日

発送日 平成28年11月 8日

納期限 平成28年11月30日

一宮市水道事業等管理者

小塚重男



本状ご持参のうえ、納期限までに一宮市上下水道部指定のお支払い場所(裏面参照)または上下水道部へ納入してください。

※領収印のないもの、金額を訂正したものは無効です。

※お問い合わせは、裏面までお願いします。

領収日付印年月日



(収入印紙不要)

(納入者保管)
収納代行 税セディナ

政務活動用事務所

水道料 (9, 10月分)

$$2,594 \times 0.9$$

$$= 2,334$$

按分率	90%	按分後金額	¥2,334
-----	-----	-------	--------

※ 領収書は重ならないように貼付すること。なお、領収書が大きい場合は、記入欄を一つにまとめたり、別添とすることも可能である。

※ 「整理番号」欄には出納簿の該当する整理番号を記載し、「経費項目」欄には該当する経費項目に○を記載すること。

※ 按分した場合は、按分率欄及び按分後金額欄に記載すること。

領収書整理票

(議員名: 犬飼万壽男)

整理番号	80	経費項目	調査研究費	研修費	広報広聴費	要請陳情等活動費	会議費	資料作成費	資料購入費	事務所費	事務費	人件費
											○	

電話料金等払込受領証
西日本ご利用分

ご請求先氏名 犬飼 万壽男事務所 様	お客様番号	2016年11月ご請求分	金額(円) ¥6,594-	受取人 NTTファイナンス株	お問合せ先 (無料) 0800-3335550	領収日 附 印 16.11.24 338035
-----------------------	-------	--------------	------------------	-------------------	----------------------------	-------------------------------

収入印(券)貼付欄 (金融機関・CVS用) → お客様様

政務活動用事務所
電話代 11月分

$$6,594 \times 0.9 = 5,934$$

按分率	90%	按分後金額	¥5,934
-----	-----	-------	--------

整理番号		経費項目	調査研究費	研修費	広報広聴費	要請陳情等活動費	会議費	資料作成費	資料購入費	事務所費	事務費	人件費

按分率		按分後金額	
-----	--	-------	--

- ※ 領収書は重ならないように貼付すること。なお、領収書が大きい場合は、記入欄を一つにまとめたり、別添とすることも可能である。
- ※ 「整理番号」欄には出納簿の該当する整理番号を記載し、「経費項目」欄には該当する経費項目に○を記載すること。
- ※ 按分した場合は、按分率欄及び按分後金額欄に記載すること。

領収書整理票

(議員名: 犬飼万壽男)

整理番号	経費項目	調査研究費	研修費	広報広聴費	要請陳情 等活動費	会議費	資料作成費	資料購入費	事務所費	事務費	人件費
81									○		

発行日 2016/11/23 No 0000005384

領 収 書

【16年11月20日締切】

(0001-001-0500340-0000)
犬飼 万壽男 事務所 様

領収額 ¥ 2,160

上記金額正に領収致しました。

領収日 28年 11月 28日

担当者

榊上田商店
〒494-0011
愛知県一宮市西萩原字大池43-4
TEL:0586-69-5670

収 入
印 紙

政務活動用事務所

ガス代 11月分

$$2,160 \times 0.9 = 1,944$$

按分率	90%	按分後金額	¥1,944
-----	-----	-------	--------

- ※ 領収書は重ならないように貼付すること。なお、領収書が大きい場合は、記入欄を一つにまとめたり、別添とすることも可能である。
- ※ 「整理番号」欄には出納簿の該当する整理番号を記載し、「経費項目」欄には該当する経費項目に○を記載すること。
- ※ 按分した場合は、按分率欄及び按分後金額欄に記載すること。

領収書整理票

(議員名: 犬飼万壽男)

整理番号	82	経費項目	調査研究費	研修費	広報広聴費	要請陳情等活動費	会議費	資料作成費	資料購入費	事務所費	事務費	人件費
												○

事務員給与 11月分

振込手数料込

$$540 \times 0.9 = 486$$

別紙 通帳の写しとおし

按分率	90%	按分後金額	¥ 486
-----	-----	-------	-------

整理番号	84	経費項目	調査研究費	研修費	広報広聴費	要請陳情等活動費	会議費	資料作成費	資料購入費	事務所費	事務費	人件費
										○		

政務活動用事務所

電気代 11月分

$$4,810 \times 0.9 = 4,329$$

別紙 通帳の写しとおし

按分率	90%	按分後金額	¥ 4,329
-----	-----	-------	---------

- ※ 領収書は重ならないように貼付すること。なお、領収書が大きい場合は、記入欄を一つにまとめたり、別添とすることも可能である。
- ※ 「整理番号」欄には出納簿の該当する整理番号を記載し、「経費項目」欄には該当する経費項目に○を記載すること。
- ※ 按分した場合は、按分率欄及び按分後金額欄に記載すること。

494-0001

愛知県一宮市開明神明町4-2-1

犬飼 万喜男 様

00102044 000001 0139457#0196097
01-513-002 0196374 494-00 001/002



平素はDCカードをご利用いただきありがとうございます。
今回のご利用内容と請求内容をご案内申し上げます。
カード代金支払口座へのご入金日、お支払日の前営業日(金融機関)までにお越しください。
お支払当日にご入金いただいたとしても入金時間によってはお引落しできない金融機関もございます。
お引落し時間や結果につきましては、直接金融機関にご確認ください。

会社名 三菱UFJニコス株式会社 福岡事務センター
〒住所 812-8607 福岡市博多区下川端町
9-3 津田ビル 4F
登録番号 関東財務局長 (11)第001115号
各種お問合せ
明細書の内容 東京03-3780-4466 大阪06-6533-6635
(9:00~17:30 無休 年末年始は休み)
カードの申請サービス 東京03-3770-1177 大阪06-6533-6633
その他 名古屋052-251-6811 福岡092-712-2533
札幌011-219-5561 (9:00~17:30 無休 年末年始は休み)

請求更のお届け [Redacted]

カードをお手元にご用意のうえ、カード名義ご本人様よりお問合せください。

お支払日 今回ご請求合計額

2016年12月12日

278,437 円

海外おみやげダブルキャンペーン

三菱UFJニコスの「海外おみやげサービス」は海外旅行の出発前に注文しておく、帰国後ご自宅までお届けいたします。おみやげ探しの時間が短縮、お帰りの荷物もスッキリ！
DCカード会員様なら、全商品10%割引でご購入いただけます。
今なら3万円以上(税別)ご購入でピュアメープルクリームクッキーを1箱プレゼント！
期間：2017年1月15日(日)までのお申込み分が対象となります。
キャンペーンの詳細は、右記WEBサイトをご覧ください。

お問合せ番号 M1611018
三菱UFJニコスWEBサイト
<http://cr.mufg.jp>
TOPページの「ログインする」をクリック
「DCカード」を選択
NEWS+PLUS+本キャンペーンを解説
※携帯電話からはアクセス方法が異なります

News 【お知らせ】外貨ショッピングご利用時の手数料改定について

外貨でのショッピングご利用代金を円換算する際に諸事務処理費用として加算しております手数料を、2016年12月21日以降にVisa Worldwide、Mastercard Worldwideで処理された売上より、1.55% (税別) から2.00% (税別) へ改定させていただくことになりました。
安全・安心な決済サービスの維持・強化に努めてまいりますので、今後とも変わらぬご愛顧を賜りますようお願い申し上げます。

お問合せ番号 M1611026
詳細は以下にお問合せください。
【DCカード特設デスク】
電話番号：0120-565377
受付時間：9:00~17:30
(無休 12/31~1/31除く)

リボ・分割切替サービス「ゆとりボくん」「ゆと割くん」のご案内

ショッピング「1回払い」「2回払い」のお支払方法をあとから「リボ払い」「分割払い」に簡単に変更できます！今なら12月12日お支払金額の変更が可能です！！
・変更締切日…12月6日(お支払口座がゆうちょ銀行の方は12月5日)
※「リボ払い」「分割払い」は、ご利用金額に対して所定の手数料がかかります。
※カードのご利用状況によっては「リボ払い」「分割払い」にご変更いただけない場合があります。
サービスの詳細は、三菱UFJニコスWEBサイトをご確認ください。

お問合せ番号 M1611003
三菱UFJニコスWEBサイト
(パソコン・スマートフォン・携帯電話)
<http://cr.mufg.jp>
<お申込みはこちらから>
上記URLへアクセス
TOPページからログイン
→「お支払方法の変更」

DC CARD ご利用代金明細書

2016年11月24日 作

会社名 三菱UFJニコス株式会社 福岡事務センター
 〒住所 812-8607 福岡市博多区下川端町
 9-3 津田ビル ★
 登録番号 関東財務局長 (11) 第00115号

犬飼 万壽男 様

01 0196375 0139457#0196098 002/002

ご利用明細

※ご利用者欄の数字はご利用いただいたカードをあらわしています。1=本人会員 2=本人会員(リボ払い専用カード) 3=家族会員 4=家族会員(リボ払い専用カード)
 また、「V」はVISA、「M」はマスターカードをあらわしています。

ご利用年月日	ご利用者	ご利用内容	前月の利用額 (円)	今回の請求額 (円)	現地通貨額	通貨別額	換算レート
--------	------	-------	------------	------------	-------	------	-------

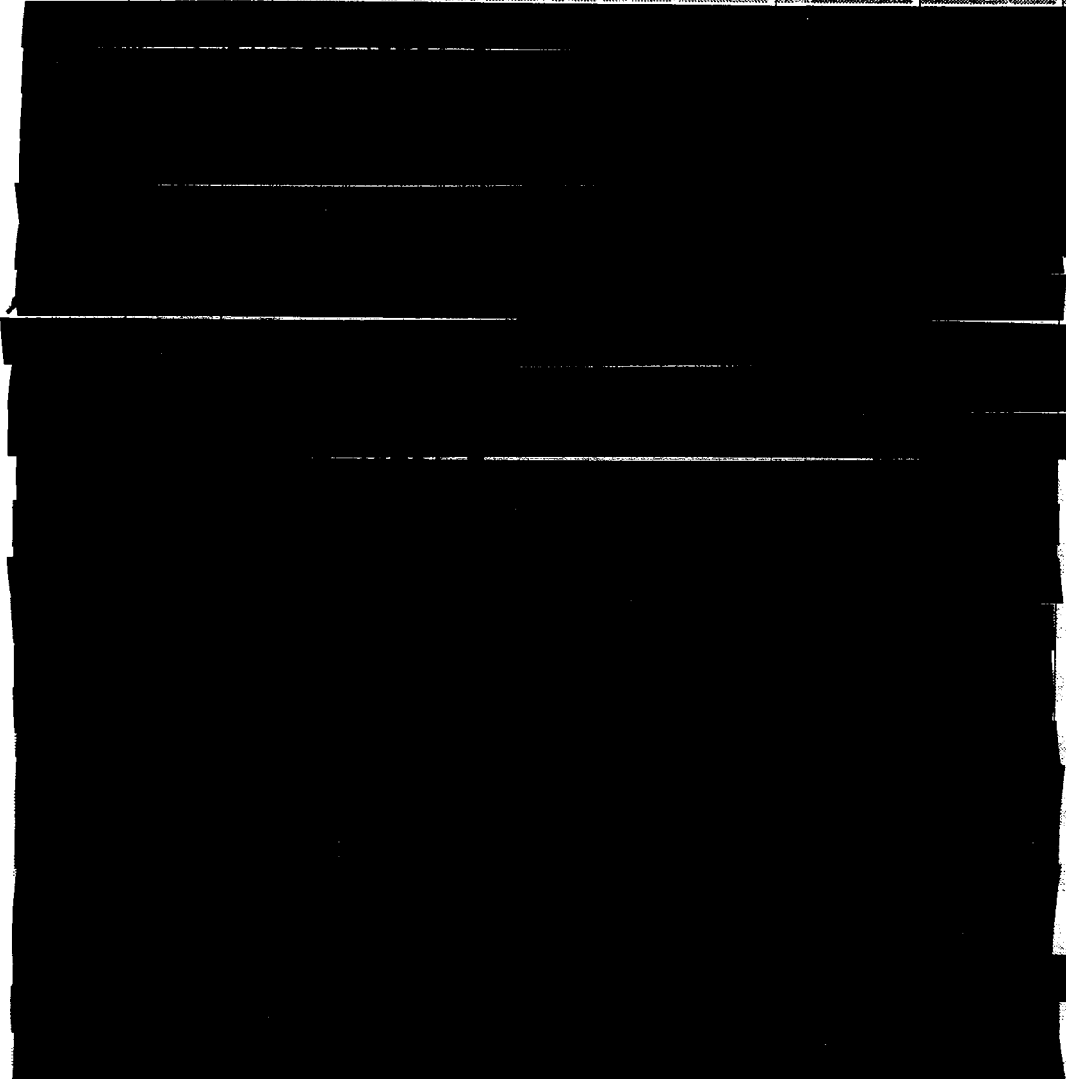

整理番号
84

16.11.08	1	中部電力 16/11利用分	4,810	4,810			
----------	---	---------------	-------	-------	--	--	--

** 合 計 **			278,437	278,437			
-----------	--	--	---------	---------	--	--	--

1回払い・2回払いのお支払方法を「リボ払い」「分割払い」に変更できます！
 ※「リボ払い」「分割払い」には、所定の手数料がかかります。
 ※ご利用状況によっては、ご変更いただけません。

お支払口座	お申し込み	三菱UFJニコスWEBサイト http://cr.mufg.jp TOPページからログイン→「お支払方法の変更」
ゆうちょ銀行	12月5日	リボ切替デスク 03-5489-2040
その他金融機関	12月6日	分割切替デスク 03-3476-1237
		音声応答受付 9:00~20:00 無休/オペレータ受付 9:00~17:30 無休/年末年始は休み

領収書整理票

(議員名: 犬飼万壽男)

整理番号	経費項目	調査研究費	研修費	広報広聴費	要請陳情等活動費	会議費	資料作成費	資料購入費	事務所費	事務費	人件費
85										○	

電話料金等払込受領証
西日本ご利用分

ご請求先氏名
犬飼 万壽男事務所 様

お客様番号
[REDACTED]

2016年12月ご請求分

金額(円)
¥6,594-

受取人
NTTファイナンス株式

お問合せ先 (無料)
0800-3335550

領収日 附印
16.12.21
33002

取人印 兼 貼付欄
(金融機関・CVS用) → お客様

政務活動用事務所

$$6,594 \times 0.9$$

電話代 12月分

$$= 5,934$$

按分率	90%	按分後金額	¥5,934
-----	-----	-------	--------

整理番号	経費項目	調査研究費	研修費	広報広聴費	要請陳情等活動費	会議費	資料作成費	資料購入費	事務所費	事務費	人件費
86											○

事務員給与 12月分

振込手数料込

$$540 \times 0.9 = 486$$

別紙 通帳の写しとおり

按分率	90%	按分後金額	¥486
-----	-----	-------	------

- ※ 領収書は重ならないように貼付すること。なお、領収書が大きい場合は、記入欄を一つにまとめたり、別添とすることも可能である。
- ※ 「整理番号」欄には出納簿の該当する整理番号を記載し、「経費項目」欄には該当する経費項目に○を記載すること。
- ※ 按分した場合は、按分率欄及び按分後金額欄に記載すること。

領収書整理票

(議員名: 犬飼万壽男)

整理番号	経費項目	調査研究費	研修費	広報広聴費	要請陳情等活動費	会議費	資料作成費	資料購入費	事務所費	事務費	人件費
87									○		

領 収 証

平成 29年 1月 6日

犬飼 万壽男 様

¥ 518,400-



但し 家賃 (平成28年10月~平成29年1月)
上記の金額正に領収いたしました。

株式会社カナッ
愛知県一宮市三条字1

政務活動用事務所賃料
10~1月分

518,400 × 0.9
= 466,560

按分率	90%	按分後金額	¥466,560
-----	-----	-------	----------

- ※ 領収書は重ならないように貼付すること。なお、領収書が大きい場合は、記入欄を一つにまとめたり、別添とすることも可能である。
- ※ 「整理番号」欄には出納簿の該当する整理番号を記載し、「経費項目」欄には該当する経費項目に○を記載すること。
- ※ 按分した場合は、按分率欄及び按分後金額欄に記載すること。

領収書整理票

(議員名: 犬飼万壽男)

整理番号	89	経費項目	調査研究費	研修費	広報広聴費	要請陳情等活動費	会議費	資料作成費	資料購入費	事務所費	事務費	人件費
			○									

交通費 11月分

11/19 ¥2,570 議員総会

別紙 通帳の写しのおし

按分率	按分後金額

整理番号	90	経費項目	調査研究費	研修費	広報広聴費	要請陳情等活動費	会議費	資料作成費	資料購入費	事務所費	事務費	人件費
										○		

政務活動用事務所 電気代

12月分

$$5,935 \times 0.9 = 5,161$$

別紙 通帳の写しのおし

按分率	按分後金額
90%	¥5,161

- ※ 領収書は重ならないように貼付すること。なお、領収書が大きい場合は、記入欄を一つにまとめたり、別添とすることも可能である。
- ※ 「整理番号」欄には出納簿の該当する整理番号を記載し、「経費項目」欄には該当する経費項目に○を記載すること。
- ※ 按分した場合は、按分率欄及び按分後金額欄に記載すること。

494-0001

愛知県一宮市開明神明郭42-1

大飼 万壽男 様

00102217 000001 0172771#0254084

01-513-002 0254473 494-00 001/002



平素はDCカードをご愛用いただきありがとうございます。
 今回のご利用内容をご請求内容をご案内申し上げます。
 カード代金支払口座へのご入金はお支払日の前営業日(金融機関)までにお願いをいたします。
 お支払日当日にご入金いただいたとしても、入金時期によってはお引落しできない金融機関もございます。
 お引落し時間や結果につきましては、直接金融機関にご確認ください。

会社名 三菱UFJニコス株式会社 福岡事務センター
 〒住所 812-8607 福岡市博多区下川端町
 9-3 津田ビル★
 電話番号 関東財務局長 (11)第00115号
 各種お問合せ
 明細書の内容 東京03-3780-4466 大阪06-6533-6635
 (9:00~17:30 無休・年末年始は休み)
 カードの問い合わせ 東京03-3770-1177 大阪06-6533-6633
 名古屋052-251-6811 福岡092-712-2533
 札幌011-219-5561(9:00~17:30無休・年末年始は休み)

請求更のお届け

カードをお手元にご用意のうえ、カード名義に本人様よりお問合せください。

お支払日 2017年 1月10日
 今回のご請求合計額 172,439 円

News 【お知らせ】外貨ショッピングご利用時の手数料改定について

2016年12月21日以降にVisa Worldwide、Mastercardで
 処理された売上より、外貨でのショッピングご利用代金を円換算する際に諸事務処理費用として
 加算しております手数料を、1.55% (税別) から2.00% (税別) へ
 改定させていただくことになりました。
 安全・安心な決済サービスの維持・強化に努めてまいりますので、今後とも変わらぬご愛顧を
 賜りますようお願い申し上げます。

お問合せ番号 M1612031

詳細は以下にお問合せください。

【DCカード特設デスク】
 電話番号:0120-565377
 受付時間:9:00~17:30
 (無休・12/31~1/3は除く)

Topics 「厳選いいもの便り」から美味・名品をお届け!

「厳選いいもの便り」とは、47都道府県が誇る美味・名品を中心に、
 プロのギフトバイヤーが厳選した商品をご購入いただけるWEBサイトです。
 グルメやファッション、テーブルウェアなどさまざまなジャンルの商品
 ご用意しております。この機会に「厳選いいもの便り」をご利用ください。
 【ご利用はこちら】<http://iimonodayori.jp/>
 ※パソコン・スマートフォンからご利用いただけます。

お問合せ番号 M1612018

※「厳選いいもの便り」は株式会社
 ハーモニックが運営しています。
 ※「厳選いいもの便り」のご利用には
 会員登録が必要です。DCWebサービス
 の登録とお集まりです。



「リボ・分割切替サービス」変更締切日のご案内

【1月お支払分の変更締切日は、通常月より早まりますので、ご注意ください】
 変更締切日…1月3日 (お支払口座がゆうちょ銀行の方は1月2日)
 ・明細単位による切替えを電話でお申込みの場合は12月30日17:30まで
 リボ切替デスク 東京:03-5489-2040 大阪:06-6532-8695
 分割切替デスク 東京:03-3476-1237 大阪:06-6532-8691
 ※「リボ払い」「分割払い」には、所定の手数料がかかります。

お問合せ番号 M1612028

〈お申込み/サービス詳細〉
 三菱UFJニコスWEBサイト
<http://cr.mufg.jp>
 TOPページからログイン
 →「お支払方法の変更」
 ※ご利用状況によっては、
 ご変更いただけません。

お支払日	2017年 1月10日
今回ご請求 合計額	172,439 円
今回ご請求額	円
一事前お支払額	円
＝合 計	円

会員番号	*****	
カード名称	*****	
カード代金支払口座	*****	
お取引店	□口座番号	*****

※会員番号16桁のうちの下
□座番号の下3桁は、個人情報
保護のため「***」と表
します。

※今回ご請求合計額に「一
イナス」の表示があるも
カード代金支払口座へお振
または別のご利用代金に
させていただきます。

ご利用可能枠

ショッピング	円
(内割賦枠)	円
(内リボ払い)	円
キャッシング	円
カードローン	円

【ローン名称 LP】
※ショッピングご利用可能枠は、全てのお支払方法のご利用可能枠、割賦枠は本カードの「リボ払い・分割払い・ボーナス払い・2回払い」のご利用可能枠です。※上記ご利用可能枠には、お支払期日が到来していないご利用分も含みますのでご注意ください。

リボ払い・カードローンのご案内

	リボ払い	カードローン
お支払方式	円	円
毎月のお支払額	円	円
ボーナス加算月	*月 / *月	*月 / *月
ボーナス加算額	***円	***円

※「毎月のお支払額」については、リボ払い・カードローンそれぞれのご利用残高により変動いたします。※リボ払いのご利用残高が、リボ払いのご利用可能枠を超えた場合、その超過額は一括払いとなります。※分割払いの手数料情報については、4ページの「分割払いのご案内」に記載しております。※本ご案内は、リボ払い・カードローンのご利用有無に関わらず表示しております。

手数料情報 (実質年率)

リボ払い	円
キャッシング	円
カードローン	円

※海外でご利用の場合、加盟店でのご利用日またはの処理日が記載されます。また、9桁以上の現地通貨表示されず、通貨呼称・日本円換算額のみ表示して
ます。※円換算レートはVISAまたはマスターカード
用するレートを使用するため、必ずしもご利用日
ではございません。海外ショッピングご利用分は
レートに諸事務処理などの費用として当社が定
1.55% (税別)を加算させていただきます。

ご利用明細

※ご利用者様の数字はご利用いただいたカードをあらわしています。1=本人会員 2=本人会員(リボ払い専用カード) 3=家族会員 4=家族会員(リボ払い専用カード)
また、「V」はVISA、「M」はマスターカードをあらわしています。

ご利用 年月日	ご利用者	ご利用内容	新規ご利用額 (円)	今回ご請求額 (円)	備考
------------	------	-------	---------------	---------------	----

[REDACTED]					
16.11.17	1	ETC分 一宮合併 普	310	310	
16.11.17	1	ETC名古屋 明通町 普	770	770	
16.11.17	1	ETC名古屋 清須 普	770	770	
16.11.17	1	ETC名古屋 一宮東出口 普	360	360	
16.11.17	1	ETC名古屋 JH一宮入 普	360	360	

[REDACTED]					
------------	--	--	--	--	--

ショッピングリボ払い・分割払い・2回払い・ボーナス払い・キャッシング・ローンのお支払明細 (単位:円)

ご利用区分	前回の支払後残高 ①	新規ご利用額 ②	ご利用残高合計 ③=①+②	今回ご請求額 ④=③+⑥+⑦	元金⑤	内訳 手数料⑥ 利息ほか⑦	お支払の残 ⑧=③-④
ショッピングリボ 分割・2回・ボーナス キャッシング カードローン その他ローン							

整理番号 89

DC CARD ご利用代金明細書

2016年12月23日 作

会社名 三菱UFJニコス株式会社 福岡事務センター
 〒住所 812-8607 福岡市博多区下川端町
 9-3 津田ビル ★
 登録番号 関東財務局長 (11) 第00115号

犬飼 万壽男 様

01

0172771#0254085
 0254474 002/002

ご利用明細 ※ご利用者の数字はご利用いただいたカードをあらわしています。1=本人会員 2=本人会員(リボ払い専用カード) 3=家族会員 4=家族会員(リボ払い専用カード)
 また、「V」はVISA、「M」はマスターカードをあらわしています。

ご利用年月日	ご利用者	ご利用内容	新規ご利用額 (円)	今回ご請求額 (円)	備考 現地通貨額 通貨別種 振替レート(円)
16.12.07	1	中部電力 16/12利用分 ** 合 計 **	5,735 172,439	5,735 172,439	

リボ・分割切替サービス ショッピング「1回払い」「2回払い」「ボーナス一括払い」のお支払方法を「リボ払い」「分割払い」に変更できます!
※「リボ払い」「分割払い」には、所定の手数料がかかります。※ご利用状況によっては、ご変更いただけません。
 ※4ページ目の「注意事項」をご確認のうえ、お申込みください。

お支払口座	お申込期限	お申込方法 ●三菱UFJニコスWEBサイト http://cr.nufg.jp TOPページからログイン→「お支払方法の変更」 ●[リボ切替デスク] 東京 03-5489-2040 大阪 06-6532-8695 [分割切替デスク] 東京 03-3476-1237 大阪 06-6532-8691 音聲応答受付 9:00~20:00 無休/オペレーター受付 9:00~17:30 無休-12/31~1/3は休み
ゆうちょ銀行	1月2日	
その他金融機関	1月3日	

明細単位による切替えを電話でお申込みされる場合は、【12月30日】までに各デスクへご連絡ください。

整理番号 90

領収書整理票

(議員名: 犬飼万壽男)

整理番号	91	経費項目	調査研究費	研修費	広報広聴費	要請陳情等活動費	会議費	資料作成費	資料購入費	事務所費	事務費	人件費
										○		

発行日 2016/12/22 No 0000005737

領 収 書

【16年12月20日締切】

(0001-001-0500340-0000)
犬飼 万壽男 事務所 様

領収額 ¥ 2,209

上記金額正に領収致しました。

領収日 29年 1 月 13 日

担当者 ●

㈱上田商店
〒494-0011
愛知県一宮市西萩原字大池43-4
TEL:0586-69-5670

収 入
印 紙

政務活動用事務所 代金 12月分

$$2,209 \times 0.9 = 1,988$$

按分率	90%	按分後金額	¥1,988
-----	-----	-------	--------

- ※ 領収書は重ならないように貼付すること。なお、領収書が大きい場合は、記入欄を一つにまとめたり、別添とすることも可能である。
- ※ 「整理番号」欄には出納簿の該当する整理番号を記載し、「経費項目」欄には該当する経費項目に○を記載すること。
- ※ 按分した場合は、按分率欄及び按分後金額欄に記載すること。

領収書整理票

(議員名: 犬飼万壽男)

整理番号	92	経費項目	調査研究費	研修費	広報広聴費	要請陳情等活動費	会議費	資料作成費	資料購入費	事務所費	事務費	人件費
										○		

00880-7-960597 一宮市水道事業等管理者
水道料金等納入通知書兼領収書(納付制)

一宮市三条字郷南西5番地1

犬飼 ますお様

お客さま番号	戸数	口径
	1	13

平成28年12月検針分

使用水量 m ³	1
下水水量 m ³	1
水道料金 円	1,308
消費税相当額(再掲) 円	96
下水道使用料 円	1,286
消費税相当額(再掲) 円	94
合計 円	2,594

作成日 平成29年 1月 6日

発送日 平成29年 1月10日

納期限 平成29年 1月31日

一宮市水道事業等管理者

小塚重男



本状ご持参のうえ、納期限まで一宮市上下水道部指定のお支払い場所(裏面参照)または上下水道部へ納入してください。

※領収印のないもの、金額を訂正したものは無効です。

※お問い合わせは、裏面までお願いします。

領収日付印年月日



2,594
(収入印紙不要)

(納入者保管)
収納代行 株式会社セディナ

政務活動用事務所

水道料 (11、12月分)

$$2,594 \times 0.9 = 2,334$$

按分率	90%	按分後金額	¥2,334
-----	-----	-------	--------

※ 領収書は重ならないように貼付すること。なお、領収書が大きい場合は、記入欄を一つにまとめたり、別添とすることも可能である。

※ 「整理番号」欄には出納簿の該当する整理番号を記載し、「経費項目」欄には該当する経費項目に○を記載すること。

※ 按分した場合は、按分率欄及び按分後金額欄に記載すること。

領収書整理票

(議員名: 犬飼万壽男)

整理番号	93	経費項目	調査研究費	研修費	広報広聴費	要請陳情等活動費	会議費	資料作成費	資料購入費	事務所費	事務費	人件費
												○

事務員給与 1月分

振込手数料 込

$$540 \times 0.9 = 486$$

別紙 通帳の写レのとおし

按分率	90%	按分後金額	¥ 486
-----	-----	-------	-------

整理番号	経費項目	調査研究費	研修費	広報広聴費	要請陳情等活動費	会議費	資料作成費	資料購入費	事務所費	事務費	人件費

按分率		按分後金額	
-----	--	-------	--

- ※ 領収書は重ならないように貼付すること。なお、領収書が大きい場合は、記入欄を一つにまとめたり、別添とすることも可能である。
- ※ 「整理番号」欄には出納簿の該当する整理番号を記載し、「経費項目」欄には該当する経費項目に○を記載すること。
- ※ 按分した場合は、按分率欄及び按分後金額欄に記載すること。

領収書整理票

(議員名: 犬飼万壽男)

整理番号	94	経費項目	調査研究費	研修費	広報広聴費	要請陳情等活動費	会議費	資料作成費	資料購入費	事務所費	事務費	人件費
											○	

電話料金等払込受領証

西日本ご利用分

ご請求先氏名 犬飼 万壽男事務所 様

お客様番号 [REDACTED]

2017年 1月ご請求分

金額(円) ¥6,594-

受取人 NTTファイナンス株式

お問合せ先 (無料) 0800-3335550

領収日 附 印

17.1.31

収入印紙 附 付 欄

(金融機関・CVS用)←お客様

政務活動用事務所 電話代 1月分

$$6,594 \times 0.9 = 5,934$$

按分率	90%	按分後金額	¥5,934
-----	-----	-------	--------

整理番号	経費項目	調査研究費	研修費	広報広聴費	要請陳情等活動費	会議費	資料作成費	資料購入費	事務所費	事務費	人件費

按分率		按分後金額	
-----	--	-------	--

- ※ 領収書は重ならないように貼付すること。なお、領収書が大きい場合は、記入欄を一つにまとめたり、別添とすることも可能である。
- ※ 「整理番号」欄には出納簿の該当する整理番号を記載し、「経費項目」欄には該当する経費項目に○を記載すること。
- ※ 按分した場合は、按分率欄及び按分後金額欄に記載すること。

領収書整理票

(議員名: 犬飼万壽男)

整理番号	95	経費項目	調査研究費	研修費	広報広聴費	要請陳情等活動費	会議費	資料作成費	資料購入費	事務所費	事務費	人件費
										○		

発行日 2017/01/23 No 0000006096

領 収 書

【17年01月20日締切】

(0001-001-0500340-0000)
犬飼 万壽男 事務所 様

領収額 ¥ 2,209

上記金額正に領収致しました。

領収日 29年 2月 6日

担当者

(株)上田商店
 〒494-0011
 愛知県一宮市西萩原字大池43-4
 TEL:0586-69-5670

収 入
印 紙

政務活動用事務所 ガス代 1月分

$$2,209 \times 0.9 = 1,988$$

按分率	90%	按分後金額	¥1,988
-----	-----	-------	--------

- ※ 領収書は重ならないように貼付すること。なお、領収書が大きい場合は、記入欄を一つにまとめたり、別添とすることも可能である。
- ※ 「整理番号」欄には出納簿の該当する整理番号を記載し、「経費項目」欄には該当する経費項目に○を記載すること。
- ※ 按分した場合は、按分率欄及び按分後金額欄に記載すること。

領収書整理票

(議員名: 犬飼万壽男)

整理番号	97	経費項目	調査研究費	研修費	広報広聴費	要請陳情等活動費	会議費	資料作成費	資料購入費	事務所費	事務費	人件費
											○	

電話料金等払込受領証
西日本ご利用分

請求先氏名
犬飼 万壽男 事務所 様

お客様番号
[REDACTED]

2017年 2月ご請求分

金額(円)
¥6,592-

受取人
[REDACTED]

NTTファイナンス株式会社

お問合せ先 (無料)
0800-3335550

印
17.2.23
338035

取入印紙貼付欄
(金融機関・CVS用)→お客様様

政務活動用事務所 電話代 2月分

$$6,592 \times 0.9 = 5,932$$

按分率	90%	按分後金額	¥5,932
-----	-----	-------	--------

整理番号	98	経費項目	調査研究費	研修費	広報広聴費	要請陳情等活動費	会議費	資料作成費	資料購入費	事務所費	事務費	人件費
												○

事務員給与 2月分

振込手数料込

$$540 \times 0.9 = 486$$

別紙 通帳の写しのおり

按分率	90%	按分後金額	¥486
-----	-----	-------	------

- ※ 領収書は重ならないように貼付すること。なお、領収書が大きい場合は、記入欄を一つにまとめたり、別添とすることも可能である。
- ※ 「整理番号」欄には出納簿の該当する整理番号を記載し、「経費項目」欄には該当する経費項目に○を記載すること。
- ※ 按分した場合は、按分率欄及び按分後金額欄に記載すること。

領収書整理票

(議員名: 犬飼万壽男)

整理番号	経費項目	調査研究費	研修費	広報広聴費	要請陳情等活動費	会議費	資料作成費	資料購入費	事務所費	事務費	人件費
100									○		

政務活動用事務所

電気代 1月分 ￥5,179

2月分 ￥6,214

$(5,179 + 6,214) \times 0.9 = 10,253$

別紙 通帳の写しのおし

按分率	90%	按分後金額	¥10,253
-----	-----	-------	---------

整理番号	経費項目	調査研究費	研修費	広報広聴費	要請陳情等活動費	会議費	資料作成費	資料購入費	事務所費	事務費	人件費

按分率		按分後金額	
-----	--	-------	--

- ※ 領収書は重ならないように貼付すること。なお、領収書が大きい場合は、記入欄を一つにまとめたり、別添とすることも可能である。
- ※ 「整理番号」欄には出納簿の該当する整理番号を記載し、「経費項目」欄には該当する経費項目に○を記載すること。
- ※ 按分した場合は、按分率欄及び按分後金額欄に記載すること。

ご利用代金明細書

*カード代金支払口座へのご入金は、お支払日の前営業日(金融機関)までお願いいたします。

平素はDCカードをご愛用いただきありがとうございます。
 今回のご利用内容をご請求内容をご案内申し上げます。

※会員番号16桁のうちの下3桁と、口座番号の下3桁は、個人情報保護のため「***」と表示しています。

※今回ご請求合計額に「-」(マイナス)の表示があるものは、カード代金支払口座へお振込み、または別のご利用代金に充当させていただきます。

お支払日	2017年 3月10日
今回ご請求合計額	42,037 円
今回ご請求額	円
一事前お支払額	円
＝合計	円

会員番号	*****	
カード番号	*****	
お取引店	口座番号	***

ショッピング	
(内割賦枠)	
(内リボ払い)	
キャッシング	
カードローン	

お支払方法	リボ払い	カードローン
毎月のお支払額		
ボーナス加算月	*月 / *月	*月 / *月
ボーナス加算額	*** 円	*** 円

リボ払い	
キャッシング	
カードローン	

【ローン名称 LP】

※ショッピングご利用可能枠は、全てのお支払方法のご利用可能枠、割賦枠は本カードの「リボ払い・分割払い・ボーナス払い・2回払い」のご利用可能枠です。※上記ご利用可能枠には、お支払期日が到来していないご利用分も含みますのでご注意ください。※「リボ払い・カードローンのご案内」は、リボ払い・カードローンのご利用有無に関わらず表示しております。

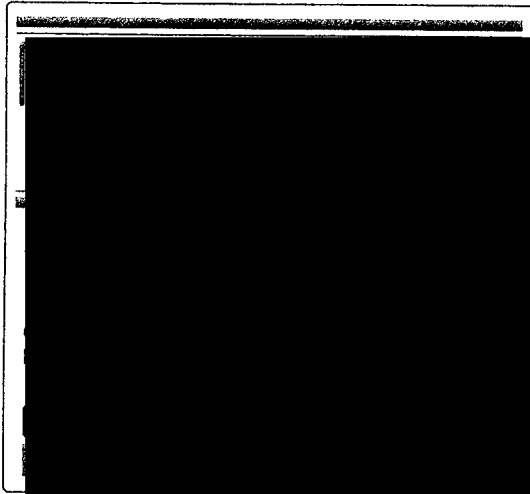

【カードローンの追加のお借入がない前提での返済の目安】	
返済期日	毎月 日 (金融機関休業日の場合は翌営業日)
返済期間	年 月 日 ~ 年 月 日
返済回数	回 (ヵ月)
お支払額合計	円 (内利息) 円

ご利用可能枠について

ショッピングご利用可能枠を使い切った場合、「JAL 国際線航空券および海外・国内ツアーのご購入」に限り、さらに200万円までご利用が可能です(1回払いのみ)。※JALグループでのご購入、および一部の加盟店でのご購入が対象となります。※カードのご利用状況によっては、ご利用いただけない場合があります。※詳細は左記「明細書の内容」のお問合せ先へご確認ください。

海外でのご利用について

外貨の円換算レートは、Visa WorldwideまたはMastercardが適用するレートを使用いたします。必ずしもご利用日のレートではございません。また、円換算レートに諸事務処理などの費用として当社が定めた2.00%(税別)を加算させていただきます。

三菱UFJニコスおよびグループ会社では、森林資源の保全を目的として、紙類の消費量削減を進めています。「ご利用代金明細書」につきまして、明細行数が15行以下の場合、ハガキでのご案内に順次切替えさせていただきますので、ご了承くださいませようお願い申し上げます。

POST CARD

整理番号 100

領収書整理票

(議員名: 犬飼万壽男)

整理番号	経費項目	調査研究費	研修費	広報広聴費	要請陳情等活動費	会議費	資料作成費	資料購入費	事務所費	事務費	人件費
102									○		

00880-7-960597 一宮市水道事業等管理者
水道料金等納入通知書兼領収書(納付制)

一宮市三条字郷南西5番地1

犬飼 ますお様

お客さま番号	戸数	口径
	1	13

平成29年 2月検針分

使用水量	m ³	0
下水水量	m ³	0
水道料金	円	1,308
消費税相当額(再掲)	円	96
下水道使用料	円	1,286
消費税相当額(再掲)	円	94
合計	円	2,594

作成日 平成29年 3月 6日

発送日 平成29年 3月 7日

納期限 平成29年 3月31日

一宮市水道事業等管理者

小塚 重男



本状ご持参のうえ、納期限までに一宮市上下水道部指定のお支払い場所(裏面参照)または上下水道部へ納入してください。

※領収印のないもの、金額を訂正したものは無効です。

※お問い合わせは、裏面までお願いします。

領収日付印年月日



(納入者保管) 収納代行 ㈱セディナ

政務活動用事務所

水道代 1,2月分

$$2,594 \times 0.9 = 2,334$$

按分率	90%	按分後金額	¥2,334
-----	-----	-------	--------

※ 領収書は重ならないように貼付すること。なお、領収書が大きい場合は、記入欄を一つにまとめたり、別添とすることも可能である。

※ 「整理番号」欄には出納簿の該当する整理番号を記載し、「経費項目」欄には該当する経費項目に○を記載すること。

※ 按分した場合は、按分率欄及び按分後金額欄に記載すること。

領収書整理票

(議員名: 犬飼万壽男)

整理番号	103	経費項目	調査研究費	研修費	広報広聴費	要請陳情等活動費	会議費	資料作成費	資料購入費	事務所費	事務費	人件費
										○		

発行日 2017/02/22 No 0000006477

領 収 書

【17年02月20日締切】

政務活動用事務所

カネ代 2月分

$2,209 \times 0.9 = 1,988$

(0001-001-0500340-0000)
犬飼 万壽男 事務所 様

領収額 ¥ 2,209

上記金額正に領収致しました。

領収日 29年 3月 6日

担当者 ●

(株)上田商店
〒494-0011
愛知県一宮市西萩原字大池43-4
TEL:0586-69-5670

収 入

印 紙

按分率	90%	按分後金額	¥1,988
-----	-----	-------	--------

整理番号	経費項目	調査研究費	研修費	広報広聴費	要請陳情等活動費	会議費	資料作成費	資料購入費	事務所費	事務費	人件費

按分率		按分後金額	
-----	--	-------	--

※ 領収書は重ならないように貼付すること。なお、領収書が大きい場合は、記入欄を一つにまとめたり、別添とすることも可能である。
 ※ 「整理番号」欄には出納簿の該当する整理番号を記載し、「経費項目」欄には該当する経費項目に○を記載すること。
 ※ 按分した場合は、按分率欄及び按分後金額欄に記載すること。

領収書整理票

(議員名: 犬飼万壽男)

整理番号	104	経費項目	調査研究費	研修費	広報広聴費	要請陳情等活動費	会議費	資料作成費	資料購入費	事務所費	事務費	人件費
											○	

電話料金等払込受領証

西日本ご利用分

ご請求先氏名
犬飼 万壽男事務所
様

お客様番号
[REDACTED]

2017年 3月ご請求分

金額(円)
¥6,592-

受取人
NTTファイナンス株 [REDACTED]

お問合せ先 (無料)
0800-3335550

領 収 日 附 印
[REDACTED] 17.3.28 [REDACTED]
取入印紙貼付欄
(金融機関・CVS用)→お客様

政務活動用事務所

電話代 3月分

$$6,592 \times 0.9 = 5,932$$

按分率	90%	按分後金額	¥5,932
-----	-----	-------	--------

整理番号	経費項目	調査研究費	研修費	広報広聴費	要請陳情等活動費	会議費	資料作成費	資料購入費	事務所費	事務費	人件費

按分率		按分後金額	
-----	--	-------	--

- ※ 領収書は重ならないように貼付すること。なお、領収書が大きい場合は、記入欄の一つにまとめたり、別添とすることも可能である。
- ※ 「整理番号」欄には出納簿の該当する整理番号を記載し、「経費項目」欄には該当する経費項目に○を記載すること。
- ※ 按分した場合は、按分率欄及び按分後金額欄に記載すること。

領収書整理票

(議員名: 犬飼万壽男)

整理番号	105	経費項目	調査研究費	研修費	広報広聴費	要請陳情等活動費	会議費	資料作成費	資料購入費	事務所費	事務費	人件費
										○		

領 収 証

平成 29年 3月 31日

犬飼 万壽男 様

¥ 388,800-

但 し 家賃 (平成 29年 2月~平成 29年 4月)
上記の金額正に領収いたしました。



株式会社カナッ
愛知県一宮市三条字1

政務活動用事務所賃料 2~4月分

$$388,800 \times 0.9 = 349,920$$

うち、一部充当 233,280円
(2月、3月分)

按分率	按分後金額

- ※ 領収書は重ならないように貼付すること。なお、領収書が大きい場合は、記入欄を一つにまとめたり、別添とすることも可能である。
- ※ 「整理番号」欄には出納簿の該当する整理番号を記載し、「経費項目」欄には該当する経費項目に○を記載すること。
- ※ 按分した場合は、按分率欄及び按分後金額欄に記載すること。

領収書整理票

(議員名: 犬飼万壽男)

整理番号	106	経費項目	調査研究費	研修費	広報広聴費	要請陳情等活動費	会議費	資料作成費	資料購入費	事務所費	事務費	人件費
												○

事務員給与 3月分
 振込手数料込
 $540 \times 0.9 = 486$
 別紙 通帳の写しのとおり

按分率	90%	按分後金額	¥ 486
-----	-----	-------	-------

整理番号	経費項目	調査研究費	研修費	広報広聴費	要請陳情等活動費	会議費	資料作成費	資料購入費	事務所費	事務費	人件費

按分率		按分後金額	
-----	--	-------	--

- ※ 領収書は重ならないように貼付すること。なお、領収書が大きい場合は、記入欄を一つにまとめたり、別添とすることも可能である。
- ※ 「整理番号」欄には出納簿の該当する整理番号を記載し、「経費項目」欄には該当する経費項目に○を記載すること。
- ※ 按分した場合は、按分率欄及び按分後金額欄に記載すること。

取
正
理
番
号

H28.4.28 — 8

H28.5.10 — 12



普通預金(兼お借入明細)

2

年 月 日

年月日	摘要	借入金額	返済金額	差引残高

8	D28- 4-28	インターネット	104,000		
9	D28- 4-28	手数料	540		

17	D28- 5-10	カード支払	83,693	マイナーカード	
----	-----------	-------	--------	---------	--

- 証券類でご入金の場合、摘要欄に払戻し予定日を記載します。
- 摘要欄表示の翌営業日以降払戻しができません。
- 差引残高欄頭部「-」の記号は、ご融資残高を示します。
- 摘要欄に *AD* *CD* など* *を記載した取引については、後日再記載します。

整理番号

H28.5.31 - 21

H28.6.10 - 24



普通預金(兼お借入明細)

3

年月日	お支払品名	お預り金額	差引残高
3 D28- 5-31	インターネット	99,000	
4 D28- 5-31	手数料	540	
11 D28- 6-10	カード支払	175,600	マイナーカード

- 証券類でご入金の場合、摘要欄に払戻し予定日を記載します。
- 摘要欄表示の翌営業日以降払戻しができません。
- 差引残高欄頭部「-」の記号は、ご融資残高を示します。
- 摘要欄に *AD* *CD* など* *を記載した取引については、後日再記帳します。

H28.6.30 — 31

H28.7.11 — 34、35、36

整理番号

H28.7.29 — 42



普通預金(兼お借入明細)

4

年月日	摘要	お支払金額	お預り金額	差引	残高
8 D28- 6-30	インターネット	101,000			
9 D28- 6-30	手数料	540			
15 D28- 7-11	カート支払	95,609	デイジーカート		
24 D28- 7-29	インターネット	110,500			

- 証券類でご入金の場合、摘要欄に払戻し予定日を記載します。
- 摘要欄表示の翌営業日以降払戻しができません。
- 差引残高欄頭部「-」の記号は、ご融資残高を示します。
- 摘要欄に *AD* *CD* など* *を記載した取引については、後日再記帳します。

H.28.7.29 - 42
 整理番号 H.28.8.10 - 48.49



普通預金(兼お借入明細)

5

年月日	摘要	借入金	普通預金	差引残高
2 D28- 7-29	手数料		540	
[Redacted]				
15 D28- 8-10	カート支払		279,270	デューシーカート
[Redacted]				

●証券類でご入金の場合、摘要欄に払戻し予定日を記載します。
 ●摘要欄表示の翌営業日以降払戻しができません。
 ●差引残高欄頭部「-」の記号は、ご融資残高を示します。
 ●摘要欄に * AD* * CD* など* * を記載した取引については、後日再記帳します。

款理番号 H.28.8.31 — 56
 正理番号 H.28.9.12 — 61, 62



普通預金(兼お借入明細)

6

年	月	日	摘要	お支払金額	お預り金額	差引残高
[Redacted]						
11	028-	8-31	インターネット	110,500		
12	028-	8-31	手数料	540		
[Redacted]						
21	028-	9-12	カート支払	283,536	テ「イー」カート	
[Redacted]						

- 証券類でご入金の場合、摘要欄に払戻し予定日を記載します。
- 摘要欄表示の翌営業日以降払戻しができません。
- 差引残高欄頭部「-」の記号は、ご融資残高を示します。
- 摘要欄に *AD* *CD* など* *を記載した取引については、後日再記帳します。

整理番号 H28.10.3 — 68
 H28.10.11 — 70.71



普通預金(兼お借入明細)

7

年	月	日	摘要	お支払金額	お預り金額	差引残高
12	028-10-	3	インターネット	110,500		
13	028-10-	3	手数料	540		
16	028-10-	11	カート支払	68,120	マイナーカート	

- 証券類でご入金の場合、摘要欄に払戻し予定日を記載します。
- 摘要欄表示の翌営業日以降払戻しができません。
- 差引残高欄頭部「-」の記号は、ご融資残高を示します。
- 摘要欄に *AD* *CD* など* *を記載した取引については、後日再記帳します。

整理番号 H28.10.31 — 74
 H28.11.10 — 76,77
 H28.12.1 — 82



普通預金(兼お借入明細)

8

年	月	日	摘要	お支払金額	お預り金額	差引残高
[Redacted]						
9	028-10-31		インターネット	104,000		
10	028-10-31		手数料	540		
[Redacted]						
12	028-11-10		カード支払	71,803	デビットカード	
[Redacted]						
[Redacted]						
23	028-12-1		インターネット	111,000		
24	028-12-1		手数料	540		

- 証券類でご入金の場合、摘要欄に払戻し予定日を記載します。
- 摘要欄表示の翌営業日以降払戻しができません。
- 差引残高欄頭部「-」の記号は、ご融資残高を示します。
- 摘要欄に *AD* *CD* など* *を記載した取引については、後日再記帳します。

整理番号 H28.12.12 — 84
 H28.12.27 — 86
 H29.1.10 — 89.90



普通預金(兼お借入明細)

年	月	日	摘要	借入金	お預り金額	差引
1						
2						
3	028-12-12		カード支払		278,437	デビットカード
4						
5						
6						
7						
8						
9						
10						
11						
12						

1						
16						
17	D28-12-27		インターネット		83,500	
18	D28-12-27		手数料		540	
20	D29-1-10		カード支払		172,439	デビットカード
21						
22						
23						
24						

- 証券類でご入金の場合、摘要欄に払戻し予定日を記載します。
- 摘要欄表示の翌営業日以降払戻しができません。
- 差引残高欄頭部「-」の記号は、ご融資残高を示します。
- 摘要欄に *AD* *CD* など * * を記載した取引については、後日再記帳します。

整理番号 93



普通預金(兼お借入明細)

10

年	月	日	お支払金額	お預り金額	差引	入替
1						
2						
3						
4						
5						
6						
7						
8	D29-	1-31	インターネット	104,000		
9	D29-	1-31	手数料	540		
10						
11						
12						
13						
14						
15						
16						
17						
18						
19						
20						
21						
22						
23						
24						

- 証券類でご入金の場合、摘要欄に払戻し予定日を記載します。
 - 摘要欄表示の翌営業日以降払戻しができます。
 - 差引残高欄頭部「-」の記号は、ご融資残高を示します。
 - 摘要欄に *AD* *CD* など* *を記載した取引については、後日再記帳します。
- 最終差引残高を新通帳へ
繰越しました

整理番号 H29.2.27 — 98
 H29.3.10 — 100
 H29.3.31 — 106



普通預金(兼お借入明細)

年	月	日	摘要	金額	残高
2					
3					
4					
5					
6					
7					
8					
9					
10					
11					
12					
13					
14					
15					
16					
17					
18	D29-	3-31	インターネット	110,500	
19	D29-	3-31	手数料	540	
20					
21					
22					
23					
24					

- 証券類でご入金の場合、摘要欄に払戻し予定日を記載します。
- 摘要欄表示の翌営業日以降払戻しができません。
- 差引残高欄頭部「-」の記号は、ご融資残高を示します。
- 摘要欄に * AD * * CD * など * * を記載した取引については、後日再記帳します。

支払証明書

整理番号	支払年月日	政務活動費 充当額	支払先	経費項目	経費内容	備考
2	H28.4.9	5,500		調査研究費	一宮西～新城(もつくる道の 駅)往復運賃 220km×25円	新東名・新城視 察
3	H28.4.15	1,000		調査研究費	一宮西～県庁往復運賃 40km×25円	議員総会 期生会
6	H28.4.25	1,000		調査研究費	一宮西～県庁往復運賃 40km×25円	いちご会
9	H28.5.9	1,000		調査研究費	一宮西～県庁往復運賃 40km×25円	尾張西地区会
10	H28.5.10	1,000		調査研究費	一宮西～県庁往復運賃 40km×25円	畜産振興議連
13	H28.5.12	1,000		調査研究費	一宮西～県庁往復運賃 40km×25円	役員選考委員会
16	H28.5.17	1,000		調査研究費	一宮西～県庁往復運賃 40km×25円	役員選考委員会
17	H28.5.20	1,000		調査研究費	一宮西～県庁往復運賃 40km×25円	山村離島振興議 連県内調査
19	H28.5.24	1,000		調査研究費	一宮西～県庁往復運賃 40km×25円	憲法改正を考え る議連講演会
22	H28.6.3	1,000		調査研究費	一宮西～県庁往復運賃 40km×25円	議員総会 いちご会
25	H28.6.11	1,000		調査研究費	一宮西～県庁往復運賃 40km×25円	県政調査
26	H28.6.12	1,000		調査研究費	一宮西～名古屋市内中区往 復運賃 40km×25円	アルコール健康 障害対策推進
32	H28.7.6	1,000		調査研究費	一宮西～県庁往復運賃 40km×25円	山村問題懇談会
38	H28.7.21	1,000		調査研究費	一宮西～名古屋市中区往復 運賃 40km×25円	三河山間地域水道整 備促進連盟通常総会
40	H28.7.26	1,000		調査研究費	一宮西～名古屋市中区往復 運賃 40km×25円	リニア中央新幹線建 設促進期成同盟会

※ 「整理番号」については、出納簿の整理番号と一致させること。

※ 按分により政務活動費を充当した場合には、「備考」欄に、支払総額及び按分率を記載すること。

上記のとおり相違ないことを証明します。

平成 29 年 5 月 1 日

議員名 犬飼 万壽男



支払証明書

整理番号	支払年月日	政務活動費 充当額	支払先	経費項目	経費内容	備考
43	H28.8.4	1,000		調査研究費	一宮西～県庁往復運賃 40km×25円	県政振興調査会
44	H28.8.5	1,000		調査研究費	一宮西～県庁往復運賃 40km×25円	社会基盤整備調査会
45	H28.8.8	1,000		調査研究費	一宮西～県庁往復運賃 40km×25円	健康福祉調査会 振興環境調査会
46	H28.8.9	1,000		調査研究費	一宮西～県庁往復運賃 40km×25円	農林水産振興調査会 教育治安調査会
50	H28.8.16	1,000		調査研究費	一宮西～県庁往復運賃 40km×25円	第一回自民党政調会
51	H28.8.19	1,000		調査研究費	一宮西～県庁往復運賃 40km×25円	第二回自民党政調会
54	H28.8.29	1,000		調査研究費	一宮西～県庁往復運賃 40km×25円	尾張水害予防組 合治水工事促進
57	H28.9.6	1,000		調査研究費	一宮西～県庁往復運賃 40km×25円	私学振興議連総会
58	H28.9.7	1,000		調査研究費	一宮西～県庁往復運賃 40km×25円	障害福祉課打ち合わせ
78	H28.11.17	1,000		調査研究費	一宮西～県庁往復運賃 40km×25円	議員総会

※ 「整理番号」については、出納簿の整理番号と一致させること。
 ※ 按分により政務活動費を充当した場合には、「備考」欄に、支払総額及び按分率を記載すること。

上記のとおり相違ないことを証明します。

平成 29 年 5 月 1 日













議員名 犬飼 万壽男



給与支払簿

被雇用者氏名 XXXXXXXXXX

28 年度

整理 番号	月分	勤務 時間	時給 (円)	支給額 (円)	うち 政務活動費充当分		受領日	氏名 (被雇用者署名)	印	備考
					按分率	充当額				
8	4	96	1,000	104,000	90%	93,600	28.4.28	XXXXXXXXXX		交通費 1日500円 出勤日数16日
21	5	91	1,000	99,000	90%	89,100	28.5.31	XXXXXXXXXX		交通費 1日500円 出勤日数16日
31	6	93	1,000	101,000	90%	90,900	28.6.30	XXXXXXXXXX		交通費 1日500円 出勤日数16日
42	7	102	1,000	110,500	90%	99,450	28.7.29	XXXXXXXXXX		交通費 1日500円 出勤日数17日
56	8	102	1,000	110,500	90%	99,450	28.8.31	XXXXXXXXXX		交通費 1日500円 出勤日数17日
68	9	102	1,000	110,500	90%	99,450	28.10.3	XXXXXXXXXX		交通費 1日500円 出勤日数17日
74	10	96	1,000	104,000	90%	93,600	28.10.31	XXXXXXXXXX		交通費 1日500円 出勤日数16日
82	11	102	1,000	111,000	90%	99,900	28.12.1	XXXXXXXXXX		交通費 1日500円 出勤日数18日
86	12	97	1,000	83,500	90%	75,150	28.12.27	XXXXXXXXXX		交通費 1日500円 出勤日数13日
93	1	96	1,000	104,000	90%	93,600	29.1.31	XXXXXXXXXX		交通費 1日500円 出勤日数16日
98	2	98	1,000	84,500	90%	76,050	29.2.27	XXXXXXXXXX		交通費 1日500円 出勤日数13日
106	3	102	1,000	110,500	90%	99,450	29.3.31	XXXXXXXXXX		交通費 1日500円 出勤日数17日
	合計	1137		1,233,000		1,109,700				

賃借事務所概要報告書

議員名

犬飼万壽男

所在地等	所在地	一宮市三条字郷南西5-1
	電話番号	0586-64-7770
	延べ床面積	35.82 m ²
事務所の貸主	住所	愛知県一宮市三条字中1番地1
	氏名	株式会社カナックス 代表取締役 金森和広
契約日	27年 10月 1日	
賃料	月額	129,600 円