様式第５（その２）（第４条関係）

平成２８年　５月　２日

愛知県議会議長　横　井　五　六　殿

氏名　　安　井　伸　治　
（所属会派名　民主党愛知県議員団）

平成２７年度政務活動費収支報告書について（提出）

愛知県議会における政務活動費の交付に関する条例第９条第１項（第３項）に基づき、別紙のとおり平成２７年度政務活動費収支報告書を提出します。

備考　用紙の大きさは、日本工業規格Ａ４とする。

別紙

平成 27 年度政務活動費収支報告書

氏名　　安井伸治

1 収 入

政務活動費　　5,240,113 円

2 支 出

（単位:円）

経　　費	支　出　額	摘　　要
調査研究費	66,082	県政全般の調査研究に係るガソリン代等
研　修　費	0	
広報広聴費	2,971,189	印刷費、郵送料等
要請陳情等活動費	800	駐車場代
会　議　費	0	
資料作成費	0	
資料購入費	82,814	新聞購読料、書籍購入代
事務所費	897,481	事務所賃借料、事務所光熱水費
事　務　費	629,028	事務用品費、備品購入費、自動車リース料、通信費等
人　件　費	509,231	政務活動補助職員人件費
合　　計	5,156,625	

3 残 余　　83,488 円

備考 1　用紙の大きさは、日本工業規格A4とする。

2　摘要の欄には、主たる支出の内訳を記載すること。なお、当該欄が不足する場合には、別葉とすること。

様式3－(2)

領収書整理票

(議員名：安井伸治)

整理番号	3	経費項目	調査研究費	研修費	広報広聴費	要請陳情等活動費	会議費	資料作成費	資料購入費	事務所費	事務費	人件費
											○	

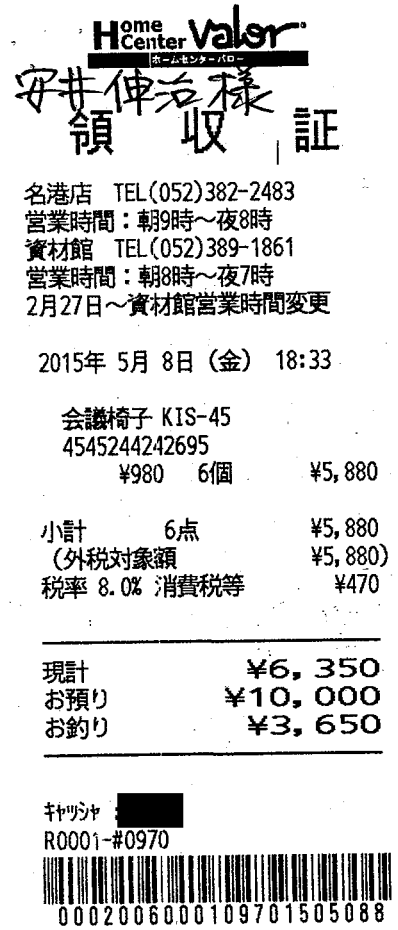

Home Center Valor
ホームセンターバロー

安井伸治様

領収証

名港店　TEL(052)382-2483
営業時間：朝9時～夜8時
資材館　TEL(052)389-1861
営業時間：朝8時～夜7時
2月27日～資材館営業時間変更

2015年 5月 8日（金） 18:33

会議椅子 KIS-45
4545244242695
¥980　6個　¥5,880

小計　6点　¥5,880
（外税対象額　¥5,880）
税率 8.0% 消費税等　¥470

現計　¥6,350
お預り　¥10,000
お釣り　¥3,650

ｷｬｯｼｬ：[redacted]
R0001-#0970
0002006000109701505088

※事務所会議用椅子

按分率	70%	按分後金額	¥4445

※ 領収書は重ならないように貼付すること。なお、領収書が大きい場合は、記入欄を一つにまとめたり、別添とすることも可能である。
※ 「整理番号」欄には出納簿の該当する整理番号を記載し、「経費項目」欄には該当する経費項目に○を記載すること。
※ 按分した場合は、按分率欄及び按分後金額欄に記載すること。

様式3－(2)

領収書整理票

（議員名：安井伸治）

整理番号	4	経費項目	調査研究費	研修費	広報広聴費	要請陳情等活動費	会議費	資料作成費	資料購入費	事務所費	事務費	人件費
											9	・

CAINZ HOME
DO IT YOURSELF
名古屋みなと店 TEL.052-389-6000
安井伸治様
＜ 領 収 書 ＞
商品交換・返品の際は、必ず
お買上げのレシートをお持ち下さい
ご了承くださいませ。
2015年 5月 8日(金) 19:18

068 会議イス 12,800
(10個 X 単1,280)

10点/小 計 ¥12,800
内税対象12,800
内消費税等 8% 948
合 計 ¥12,800
現 金 ¥13,000
お釣り ¥200

カインズカード会員募集中！入会金・年会費無料。カインズホームでのお買物をすると現金でもクレジットカードでもポイントがたまります。

担当：[redacted] 0735
レジNo:0002 レシートNo:4095

※ 事ム所会議用椅子

按分率	20%	按分後金額	78960

※ 領収書は重ならないように貼付すること。なお、領収書が大きい場合は、記入欄を一つにまとめたり、別添とすることも可能である。
※ 「整理番号」欄には出納簿の該当する整理番号を記載し、「経費項目」欄には該当する経費項目に○を記載すること。
※ 按分した場合は、按分率欄及び按分後金額欄に記載すること。

様式3－(2)

領収書整理票

(議員名: 安井伸治)

整理番号	7	経費項目	調査研究費	研修費	広報広聴費	要請陳情等活動費	会議費	資料作成費	資料購入費	事務所費	事務費	人件費
											○	

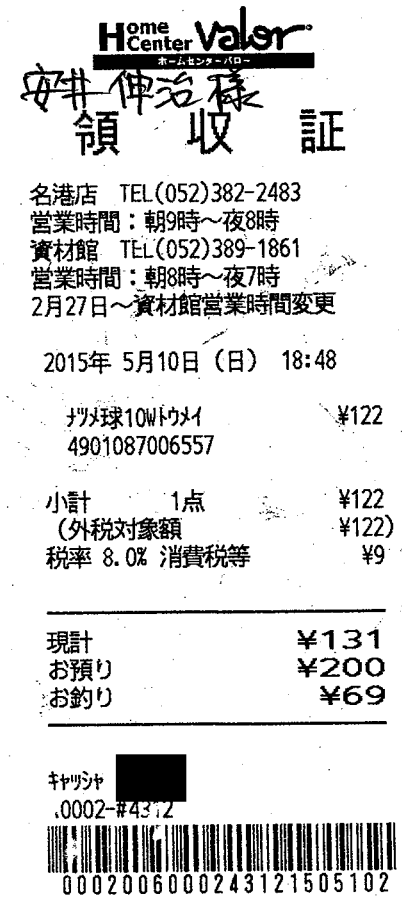

Home Center Valor ホームセンターバロー

安井伸治様

領収証

名港店 TEL(052)382-2483
営業時間：朝9時～夜8時
資材館 TEL(052)389-1861
営業時間：朝8時～夜7時
2月27日～資材館営業時間変更

2015年 5月10日（日） 18:48

ﾅﾂﾒ球10Wﾄｳﾒｲ ¥122
4901087006557

小計 1点 ¥122
(外税対象額 ¥122)
税率 8.0% 消費税等 ¥9

現計 ¥131
お預り ¥200
お釣り ¥69

ｷｬｯｼｬ [redacted]
.0002-#4312

0002006000243121505102

災害時修繕電球

按分率	70%	按分後金額	¥91

※ 領収書は重ならないように貼付すること。なお、領収書が大きい場合は、記入欄を一つにまとめたり、別添とすることも可能である。
※ 「整理番号」欄には出納簿の該当する整理番号を記載し、「経費項目」欄には該当する経費項目に○を記載すること。
※ 按分した場合は、按分率欄及び按分後金額欄に記載すること。

様式3－(2)

領収書整理票

（議員名：　安井伸治　）

整理番号	8	経費項目	調査研究費	研修費	広報広聴費	要請陳情等活動費	会議費	資料作成費	資料購入費	事務所費	事務費	人件費
			○									

※ ガソリン代

スポーツ振興，まちづくり，労働者権利に関する調査

ENEOS

納品書(領収書)

ガソリン税にも消費税が課税されています。

2015年05月15日 17:57

売上 安井伸治

ｴﾈｵｽｷｬｯｼｭﾒﾝﾊﾞｰ　様

[redacted]

ENEOS CASH A

車両番号　実車番

0026-00

レギュラー　P-03

11.40L(個)　@130.60

¥1,488

消費税等(8.00%)　¥119

合計　¥1,607

オイル交換はいかがですか！

高野石油株式会社　名港通ＳＳ

名古屋市港区港楽３丁目１３の１３

TEL:052-653-2555　SS-500003

ﾚｼｰﾄNo ９３４４-０１

ﾃﾞｰﾀNo9639-9639

0036[redacted]　2015/05/15

按分率	70%	按分後金額	¥1124

※　領収書は重ならないように貼付すること。なお、領収書が大きい場合は、記入欄を一つにまとめたり、別添とすることも可能である。

※　「整理番号」欄には出納簿の該当する整理番号を記載し、「経費項目」欄には該当する経費項目に○を記載すること。

※　按分した場合は、按分率欄及び按分後金額欄に記載すること。

様式3－(2)

領収書整理票

(議員名：安井伸治.)

整理番号	10	経費項目	調査研究費	研修費	広報広聴費	要請陳情等活動費	会議費	資料作成費	資料購入費	事務所費	事務費	人件費
											○	

Home Center Valor
ホームセンター バロー

領　収　証

名港店　TEL(052)382-2483
営業時間：朝9時～夜8時
資材館　TEL(052)389-1861
営業時間：朝8時～夜7時
2月27　～資材館営業時間変更

2015年 5月17日（日） 11:30
安井伸治様
フォーシー#74深型 クリア
4528307125000
¥568　3個　¥1,704

小計　3点　¥1,704
（外税対象額　¥1,704）
税率 8.0% 消費税等　¥136

現計　¥1,840
お預り　¥2,040
お釣り　¥200

ｷｬｯｼｬ：[redacted]
R0001-#5007

0002006000150071505178

※事務所書類入れケース

按分率　70%　按分後金額　¥1288

※ 領収書は重ならないように貼付すること。なお、領収書が大きい場合は、記入欄を一つにまとめたり、別添とすることも可能である。
※ 「整理番号」欄には出納簿の該当する整理番号を記載し、「経費項目」欄には該当する経費項目に○を記載すること。
※ 按分した場合は、按分率欄及び按分後金額欄に記載すること。

様式3－(2)

領収書整理票

（議員名：安井伸治）

整理番号	11	経費項目	調査研究費	研修費	広報広聴費	要請陳情等活動費	会議費	資料作成費	資料購入費	事務所費	事務費	人件費
											○	

安井伸治様

Home Center Valor
ホームセンターバロー

領　収　証

名港店　TEL(052)382-2483
営業時間：朝9時～夜8時
資材館　TEL(052)389-1861
営業時間：朝8時～夜7時
2月27日～資材館営業時間変更

2015年 5月19日（火） 18:30

ｼﾝﾌﾟﾙﾘﾝｸﾞA4 250枚 4971660024094	¥248
ｼﾝﾌﾟﾙﾘﾝｸﾞA4 250枚 4971660024087	¥248
ｼﾝﾌﾟﾙﾘﾝｸﾞA4 250枚 4971660024131	¥248
ｼﾝﾌﾟﾙﾘﾝｸﾞA4 250枚 4971660024155	¥248
小計　4点	¥992
（外税対象額	¥992）
税率 8.0% 消費税等	¥79
現計	¥1,071
お預り	¥1,500
お釣り	¥429

ｷｬｯｼｬ [redacted]
R0002-#7579

0002006000275791505199

※ 書類整理用ファイル

按分率	70%	按分後金額	¥749

※ 領収書は重ならないように貼付すること。なお、領収書が大きい場合は、記入欄を一つにまとめたり、別添とすることも可能である。
※ 「整理番号」欄には出納簿の該当する整理番号を記載し、「経費項目」欄には該当する経費項目に○を記載すること。
※ 按分した場合は、按分率欄及び按分後金額欄に記載すること。

様式3－(2)

領収書整理票

（議員名：安井伸治　）

整理番号	12	経費項目	調査研究費	研修費	広報広聴費	要請陳情等活動費	会議費	資料作成費	資料購入費	事務所費	事務費	人件費
											○	

Home Center Valor ホームセンターバロー

安井伸治様

領収証

名港店　TEL(052)382-2483
営業時間：朝9時～夜8時
資材館　TEL(052)389-1861
営業時間：朝8時～夜7時
2月27日～資材館営業時間変更

2015年 5月19日（火）　9:52

ｼﾝﾌﾟﾙﾘﾝｸﾞﾌｧｲﾙA4	¥235
4971660024032	
ｼﾝﾌﾟﾙﾘﾝｸﾞﾌｧｲﾙA4	¥235
4971660024025	
ｼﾝﾌﾟﾙﾘﾝｸﾞA4 140枚	¥235
4971660024056	
ｼﾝﾌﾟﾙﾘﾝｸﾞA4 140枚	¥235
4971660024070	
小計　4点	¥940
（外税対象額	¥940）
税率 8.0% 消費税等	¥75
現計	¥1,015
お預り	¥1,015
お釣り	¥0

ｷｬｯｼｬ [redacted]
R0002-#7230
0002006000272301505199

※ 書類整理用ファイル

按分率	70%	按分後金額	¥710

※　領収書は重ならないように貼付すること。なお、領収書が大きい場合は、記入欄を一つにまとめたり、別添とすることも可能である。
※　「整理番号」欄には出納簿の該当する整理番号を記載し、「経費項目」欄には該当する経費項目に○を記載すること。
※　按分した場合は、按分率欄及び按分後金額欄に記載すること。

様式3－(2)

領収書整理票

（議員名：安井伸治 ）

整理番号	13	経費項目	調査研究費	研修費	広報広聴費	要請陳情等活動費	会議費	資料作成費	資料購入費	事務所費	事務費	人件費
			○									

※、ガソリン代
・食品衛生，留学生，障害者福祉についての調査

コスモ石油

納品書 （領収書）

コスモ石油販売（株）東中部カンパニー
セルフ&カーケアセンター惟信
愛知県名古屋市港区甚兵衛通２丁目
２５－１
TEL:052-384-4711 SS-14397
FAX: 052-384-4711

2015年05月20日 15:03 伝票No.040
通番446

安井伸治 様 *
61-14397-000003-001
お買上 現金フリー

11200
レギュラーガソリン P13 ¥4652
数量 ３３．４７(L)
単価 @139

合計 ¥4,652
(内ｶﾞｿﾘﾝ税 @53.8 ¥1801)
(内消費税等 ¥345)
お預り ￥１０，０００
お釣り ￥５，３４８
8793-8793 05 2015/05/20
上記にて領収書に替えさせて頂きます

◆◆◆ 釣 銭 ◆◆◆
2015年05月20日 15:03
５，３４８円

2037505044671
精算機に本レシートをかざして
お釣をお受け取り下さい。

次回給油値引券

次回給油時、ガイダンスにしたがって
QRコードをかざしてください。
惟信ＳＳのみ、１回限り有効
[使用期間] 2015/05/21～2015/06/21

按分率	70%	按分後金額	¥3258

※ 領収書が大きい場合は、記入欄を一つにまとめたり、別添とすることも可能である。
※ 「整理番号」欄には領収書の該当する整理番号を記載し、「経費項目」欄には該当する経費項目に○を記載すること。
※ 按分した場合は、按分率欄及び按分後金額欄に記載すること。

様式3－(2)

領収書整理票

（議員名： 安井伸治 ）

整理番号	14	経費項目	調査研究費	研修費	広報広聴費	要請陳情等活動費	会議費	資料作成費	資料購入費	事務所費	事務費	人件費
			○									

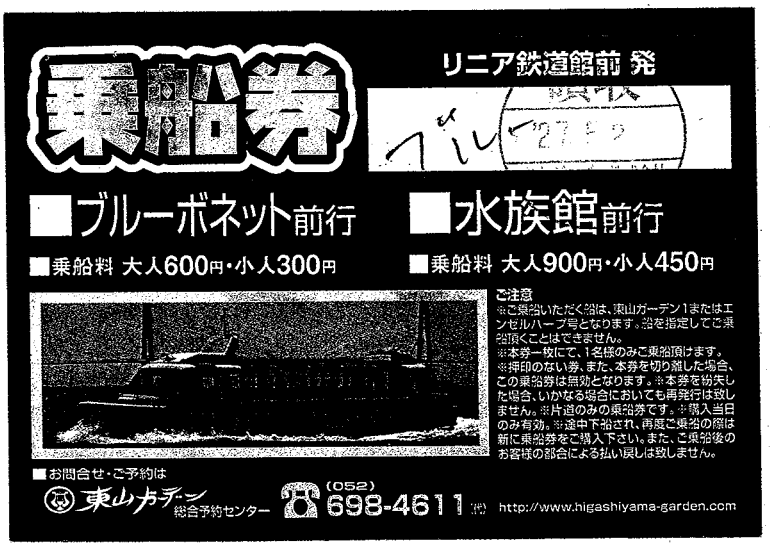

5/24

※政務活動視察（水上バス）

リニア鉄道館前

→ブルーボネット前行

名古屋港における水上バスの

運行環境調査

按分率	100%	按分後金額	¥600

※ 領収書は重ならないように貼付すること。なお、領収書が大きい場合は、記入欄を一つにまとめたり、別添とすることも可能である。

※ 「整理番号」欄には出納簿の該当する整理番号を記載し、「経費項目」欄には該当する経費項目に○を記載すること。

※ 按分した場合は、按分率欄及び按分後金額欄に記載すること。

様式3－(2)

領収書整理票

(議員名: 安井伸治)

整理番号	15	経費項目	調査研究費	研修費	広報広聴費	要請陳情等活動費	会議費	資料作成費	資料購入費	事務所費	事務費	人件費
			○									

5/24

※ 政務活動視察(リニアバス)

ブルーボネット前

→ リニア鉄道館前

名古屋港における水上バスの運行環境調査

按分率	100%	按分後金額	¥600

※ 領収書は重ならないように貼付すること。なお、領収書が大きい場合は、記入欄を一つにまとめたり、別添とすることも可能である。

※ 「整理番号」欄には出納簿の該当する整理番号を記載し、「経費項目」欄には該当する経費項目に○を記載すること。

※ 按分した場合は、按分率欄及び按分後金額欄に記載すること。

様式3－(2)

領収書整理票

（議員名：安井伸治）

整理番号	16	経費項目	調査研究費	研修費	広報広聴費	要請陳情等活動費	会議費	資料作成費	資料購入費	事務所費	事務費	人件費
			○									

タイムズ
千[illegible]づくり文化交流エリア
（[illegible]前）駐車場
[illegible]0－70－8924

領収書

精算機 #01　　A 精算No.000490
発券機 #06　　発券No.058214
入庫時刻　2015年 5月24日(日) 13:56
出庫時刻　2015年 5月24日(日) 15:59
駐車時間　　2:03
駐車料金　　A料金　　700円
==========
合　計　　700円
現金領収額　　700円
お預り　　1,000円
お釣り　　300円
水上バス
またのご利用をお待ちしております。

※ 政務活動視察（水上バス）駐車代
名古屋港における水上バスの運行環境調査

按分率	100%	按分後金額	¥700

※ 領収書は重ならないように貼付すること。なお、領収書が大きい場合は、記入欄を一つにまとめたり、別添とすることも可能である。
※ 「整理番号」欄には出納簿の該当する整理番号を記載し、「経費項目」欄には該当する経費項目に○を記載すること。
※ 按分した場合は、按分率欄及び按分後金額欄に記載すること。

様式3－(2)

領収書整理票

（議員名：　安井伸治　）

整理番号	17	経費項目	調査研究費	研修費	広報広聴費	要請陳情等活動費	会議費	資料作成費	資料購入費	事務所費	事務費	人件費
			○									

※ ガソリン代
障害者福祉，防災についての調査

コスモ石油

納品書（領収書）

コスモ石油販売（株）東中部カンパニー
セルフ＆カーケアセンター惟信
愛知県名古屋市港区甚兵衛通２丁目
２５－１
TEL:052-384-4711　　SS-143976
FAX: 052-384-4711

2015年05月24日 18:56　伝票No.0644
通番4479

安井伸治　様　*
61-14397-000003-001
お買上　現金フリー

11200
レギュラーガソリン　P13　¥5839
数量　42.01(L)
単価　@139

合計　¥5,839
(内ｶﾞｿﾘﾝ税　@53.8　¥2260)
(内消費税等　¥433)
お預り　¥10,000
お釣り　¥4,161
1560-1560 05 2015/05/24
上記にて領収書に替えさせて頂きます

◆◆◆　釣銭　◆◆◆
2015年05月24日 18:56
4,161円

2037905044790
精算機に本レシートをかざして
お釣をお受け取り下さい。

次回給油値引券

次回給油時、ガイダンスにしたがって
QRコードをかざしてください。
惟信ＳＳのみ、１回限り有効
[使用期間] 2015/05/25～2015/06/25

按分率	70%	按分後金額	¥4087

※ 領収書は重ならないように貼付すること。なお、領収書が大きい場合は、記入欄を一つにまとめたり、別添とすることも可能である。
※ 「整理番号」欄には出納簿の該当する整理番号を記載し、「経費項目」欄には該当する経費項目に○を記載すること。
※ 按分した場合は、按分率欄及び按分後金額欄に記載すること。

様式3－(2)

領収書整理票

(議員名: 安井伸治)

整理番号	18	経費項目	調査研究費	研修費	広報広聴費	要請陳情等活動費	会議費	資料作成費	資料購入費	事務所費	事務費	人件費
											○	

新製品が安い
KSケーズデンキ

お買上げ明細

2015年 5月29日(金) 18時37分

【お名前】 (4144000712641)
ﾔｽｲ ｼﾝｼﾞ
安井 伸治 様
会員番号 [redacted]

-<明細>----------
1 タイプカバー（ブルー） ・持帰
マイクロソフト
4988648963788 RD2-00011
5%値引対象 1点 ¥13,317
2 SurfacePro3 i5 ・持帰
マイクロソフト
4549576003436 MQ2-00017
1点 ¥120,744

2点/合計 ¥134,061
(内消費税等 ¥9,930)

[0514144-051006530-2310004254797]

領収証

2015年 5月29日(金) 18時37分

安井 伸治 様

金額 ¥134,061
(内消費税等 ¥9,930)

但し、お品代として
上記金額正に領収致しました。

-<内訳>----------
現金 ¥134,061
(内消費税等 ¥9,930)

現金お預かり ¥140,000
お釣り ¥5,939

株式会社ギガス
愛知県名古屋市名東区高社二丁目
１３０番地

印紙税申告納
付につき千種
税務署承認済

ケーズデンキ名古屋みなと店
電話番号 ０５２－６５９－１４１１
販売担当者006530 [redacted]

店コード 2200005141441
売上伝票番号 2310004254797

※ 政務活動用パソコン
購入費

按分率	50%	按分後金額	¥67,030

※ 領収書は重な
※ 「整理番号」
※ 按分した場合

に、記入欄を一つにまとめたり、別添とすることも可能である。
目」欄には該当する経費項目に○を記載すること。

様式3－(2)

領収書整理票

(議員名: 安井伸治)

整理番号	19	経費項目	調査研究費	研修費	広報広聴費	要請陳情等活動費	会議費	資料作成費	資料購入費	事務所費	事務費	人件費
											○	

普通預金 1

年月日	摘要(お客様メモ)	お支払金額	お預り金額	差引残高	記号・店番
[redacted]					
27-5-11	振込6	★97,200	トヨタカローラアイホウ(		
[redacted]					

● 小切手等の証券類によるご入金の場合はそのお払戻しのできる予定の日を次のとおり摘要欄に表示します。

表示	お支払予定日時
証券類(○○) 取立(○○) 振　込(○○) 振替(○○) 配当金(○○)	(○○)で表示されている翌日の午後 (お支払可能時刻は小切手等の種類によって異なります。詳細は窓口へお問い合せください。)

● 自動支払い、お振込金などの内容は摘要欄または金額欄に、漢字またはカナ文字で表示します。
(お振込人名などをカナ表示する場合、一部省略または略記させていただくことがあります。ご不明な点は当店へご照会ください。)

● 記号のご説明
K, M…入金
L…振替入金
Q…支払い
R…振替支払い
T…後日記帳分

政務活動用の車両リース代 5,6月分

按分率	70%	按分後金額	¥68,040

※ 領収書は重ならないように貼付すること。なお、領収書が大きい場合は、記入欄を一つにまとめたり、別添とすることも可能である。

※ 「整理番号」欄には出納簿の該当する整理番号を記載し、「経費項目」欄には該当する経費項目に○を記載すること。

※ 按分した場合は、按分率欄及び按分後金額欄に記載すること。

様式3－(2)

領収書整理票

(議員名：安井伸治、)

整理番号	1	経費項目	調査研究費	研修費	広報広聴費	要請陳情等活動費	会議費	資料作成費	資料購入費	事務所費	事務費	人件費
											○	

領収証

Loft

安井伸治 様

ロフト名古屋

1階ロフトマーケットにおきまして、
レイン&シャインマーケット開催中！！
雨の日、晴れの日のお出かけが楽しくなる
アイテムを多数取りそろえています！

2015年 6月 4日(木) 17:34

能率 613 ファス	1コ	¥250
リフィルメモ罫	1コ	¥250
能率 513 名刺ホ	1コ	¥350
能率 電卓リフィール	1コ	¥1,500
外税対象額 ¥2,350 消費税等 8%		¥188
合計	4点	¥2,538
現金・他		¥3,000
お預り		¥3,000
お釣り		¥462

9113149942:責任者:[redacted]
電話:052-219-3040 ★0841*1402*53279

※ 購入品
・フォスナーホルダー
・リフィルメモ帳
・名刺ホルダー
・電卓

按分率	70%	按分後金額	1,776

※ 領収書は重ならないように貼付すること。なお、領収書が大きい場合は、記入欄を一つにまとめたり、別添とすることも可能である。
※ 「整理番号」欄には出納簿の該当する整理番号を記載し、「経費項目」欄には該当する経費項目に○を記載すること。
※ 按分した場合は、按分率欄及び按分後金額欄に記載すること。

様式3－(2)

領収書整理票

（議員名 安井伸治 ）

整理番号	2	経費項目	調査研究費	研修費	広報広聴費	要請陳情等活動費	会議費	資料作成費	資料購入費	事務所費	事務費	人件費
			○									

名鉄協商P

名鉄協商パーキング
栄M
TEL:052 262 7250
0120-722-247
24時間営業

領収書

入車日時 2015年06月05日 09時36分
精算日時 2015年06月05日 12時23分
No.02-167380 券No.03-902758

駐車料金（一般） 1,500円

料金計 1,500円
投入現金 1,550円
釣銭額 50円

・愛知県医療情報センター
・アクト 医療

※ 政務活動駐車場代
6月定例会一般質問
・民間救急搬送についての調査
行き先．愛知県医療情報センター
・介護タクシーコールセンター
アクト

按分率 100% 按分後金額 ¥1500

※ 領収書は重ならないように貼付すること。なお、領収書が大きい場合は、記入欄を一つにまとめたり、別添とすることも可能である。
※ 「整理番号」欄には出納簿の該当する整理番号を記載し、「経費項目」欄には該当する経費項目に○を記載すること。
※ 按分した場合は、按分率欄及び按分後金額欄に記載すること。

様式3－(2)

領収書整理票

（議員名：安井伸治）

整理番号	3	経費項目	調査研究費	研修費	広報広聴費	要請陳情等活動費	会議費	資料作成費	資料購入費	事務所費	事務費	人件費
											○	

必要用品
・ボールペン
・ホチキス針
・ホチキス
・電卓
・USBメモリー
・ポストイット
・A4ファイル
・修正液
・シャープペンシル
・蛍光ペン

Home Center Valor ホームセンターバロー

領　収　証

名港店　TEL(052)382-2483
営業時間：朝9時～夜8時
資材館　TEL(052)389-1861
営業時間：朝8時～夜7時
2月27日～資材館営業時間変更

2015年 6月 8日（月） 10:01

6色ﾎﾞｰﾙﾍﾟﾝﾌｪｱﾗｲﾝ6	¥380
4901680212959	
ｿﾆｯｸ ｽﾃｰﾌﾟﾙ 針 箱	¥398
4970116019080	
ｿﾆｯｸ ｽﾃｰﾌﾟﾗｰ GP	¥265
4970116019127	
電卓10桁ｶﾊﾞｰ付 P-28	¥380
4950654026429	
USBﾒﾓﾘｰ 16GB P	¥1,580
4711200146691	
ﾎﾟｽﾄｲｯﾄ 50×15 ﾌ	¥341
4548623242743	
Aｽｰﾊﾟｰﾄﾞｯﾁ5CM 3冊ﾊﾟ	¥980
4971660503957	
ぺんてる Yes修正液 XE	
4902506145727	
¥427　2個	¥854
ｼｬｰﾌﾟﾍﾟﾝｼﾙ0.5mm	¥82
4580108650391	
単品ﾌﾘｸｼｮﾝ蛍光ﾍﾟﾝ 黄	¥75
4902505375057	
小計　11点	¥5,335
（外税対象額	¥5,335）
税率 8.0% 消費税等	¥426

現計	¥5,761
お預り	¥10,761
お釣り	¥5,000

ｷｬｯｼｬ：[redacted]　安井伸治様
R0002-#5335
0002006000253351506084

按分率	70%	按分後金額	¥4,032

※　領収書は重ならないように貼付すること。なお、領収書が大きい場合は、記入欄を一つにまとめたり、別添とすることも可能である。
※　「整理番号」欄には出納簿の該当する整理番号を記載し、「経費項目」欄には該当する経費項目に○を記載すること。
※　按分した場合は、按分率欄及び按分後金額欄に記載すること。

様式3－(2)

領収書整理票

（議員名： 安井伸治 ）

整理番号	4	経費項目	調査研究費	研修費	広報広聴費	要請陳情等活動費	会議費	資料作成費	資料購入費	事務所費	事務費	人件費
			○									

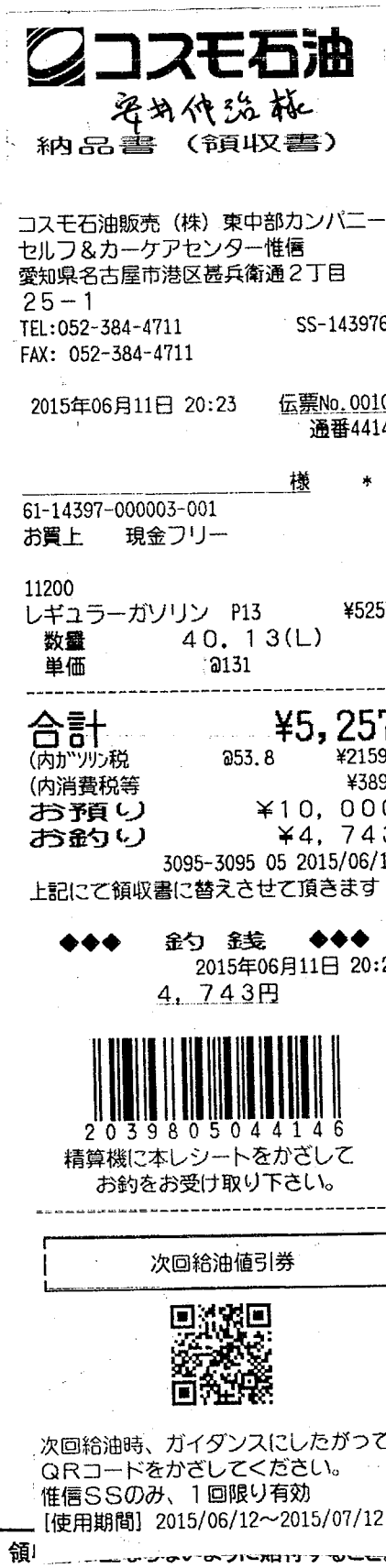

コスモ石油

安井伸治様

納品書（領収書）

コスモ石油販売（株）東中部カンパニー
セルフ＆カーケアセンター惟信
愛知県名古屋市港区甚兵衛通２丁目
２５－１
TEL:052-384-4711　　SS-143976
FAX: 052-384-4711

2015年06月11日 20:23　　伝票No.0010
通番4414

様　*

61-14397-000003-001
お買上　現金フリー

11200
レギュラーガソリン　P13　¥5257
数量　４０．１３(L)
単価　@131

合計　¥5,257
(内ｶﾞｿﾘﾝ税　@53.8　¥2159)
(内消費税等　¥389)
お預り　¥１０，０００
お釣り　¥４，７４３
3095-3095 05 2015/06/12
上記にて領収書に替えさせて頂きます

◆◆◆　釣　銭　◆◆◆
2015年06月11日 20:23
４，７４３円

2 0 3 9 8 0 5 0 4 4 1 4 6
精算機に本レシートをかざして
お釣をお受け取り下さい。

次回給油値引券

次回給油時、ガイダンスにしたがって
ＱＲコードをかざしてください。
惟信ＳＳのみ、１回限り有効
[使用期間] 2015/06/12～2015/07/12

※ ガソリン代

名古屋競馬場，私学，子育て福祉
についての調査

按分率	70%	按分後金額	¥3679

※ 領[illegible]お、領収書が大きい場合は、記入欄を一つにまとめたり、別添とすることも可能である。

※ 「整理番号」欄には出納簿の該当する整理番号を記載し、「経費項目」欄には該当する経費項目に○を記載すること。

※ 按分した場合は、按分率欄及び按分後金額欄に記載すること。

様式3ー(2)

領収書整理票

(議員名 安井伸治)

整理番号	6	経費項目	調査研究費	研修費	広報広聴費	要請陳情等活動費	会議費	資料作成費	資料購入費	事務所費	事務費	人件費
									○			

安井 伸治 様

新聞・雑誌名	部数	金額
「しんぶん赤旗」日曜版	1	823

戦争法案が国会で審議が進み、憲法9条をなし崩しにする内容が明らかになってきています。廃案に追い込むためにお力を！

日本共産党発行の しんぶん赤旗 領収書

823 円

2015 年 6 月分

上記の金額たしかにいただきました。ありがとうございました。

日本共産党港南瑞穂地区委員会機関紙部 名古屋市港区東海通5-4 TEL052-652-1841 FAX052-652-2166

領収日 / 扱者 [redacted]

[redacted]

支払い日 6月30日

※政務活動資料として

按分率	100%	按分後金額	¥823

※ 領収書は重ならないように貼付すること。なお、領収書が大きい場合は、記入欄を一つにまとめたり、別添とすることも可能である。

※ 「整理番号」欄には出納簿の該当する整理番号を記載し、「経費項目」欄には該当する経費項目に○を記載すること。

※ 按分した場合は、按分率欄及び按分後金額欄に記載すること。

様式3－(2)

領収書整理票

（議員名：安井伸治 ）

整理番号	1	経費項目	調査研究費	研修費	広報広聴費	要請陳情等活動費	会議費	資料作成費	資料購入費	事務所費	事務費	人件費
											○	

セブン-イレブン
名古屋入場１丁目店
愛知県名古屋市港区入場１丁目５０１
電話：052-383-5222　レジ#1

2015年07月03日(金) 16:24　責001
インターネットショッピング払込領収書

お客様控

安井伸治　様

￥12,140－

払込先名　トレンドマイクロショップ（代行ＳＭＢＣファイナンス
お客様用連絡先
0570-200-481、onlineshop@trendmicro.co.jp
払込票番号
7162-5470-51068

2015年07月03日

ストアスタンプ
セブン-イレブン
15.7.03
[redacted]
18304

■商品・サービス等の提供方法は払込先より案内されております。（この領収書が必要になる場合もあります。）
■注文内容についてのお問合せや変更・取消・返品・返金等は、セブンーイレブンのお店ではお受けできません。上記お客様用連絡先にお問合せ下さい。
■本票を保管頂く場合は、印刷面を内側に折り、保管をお願い致します。

パソコンソフト代
トレンドマイクロ（ウイルス対策ソフト）
ウイルスバスター

按分率	70%	按分後金額	¥8,498

※　領収書は重ならないように貼付すること。なお、領収書が大きい場合は、記入欄を一つにまとめたり、別添とすることも可能である。
※　「整理番号」欄には出納簿の該当する整理番号を記載し、「経費項目」欄には該当する経費項目に○を記載すること。
※　按分した場合は、按分率欄及び按分後金額欄に記載すること。

様式3ー(2)

領収書整理票

(議員名: 安井伸治)

整理番号	2	経費項目	調査研究費	研修費	広報広聴費	要請陳情等活動費	会議費	資料作成費	資料購入費	事務所費	事務費	人件費
					○							

領収証書

毎度ありがとうございます

安井伸治 様

〒100-8798 日本郵便株式会社
東京都千代田区霞が関1－3－2
2015年 7月 3日 16:42

[別納1]
区内特別基(定)
15.5g
@67 4,534通 ¥303,778

小 計	¥303,778
課税計	¥303,778
(内消費税等	¥22,502)
非課税計	¥0
合計	¥303,778
お預り金額	¥303,778

印紙税申告納
付につき麹町
税務署承認済

担当 [redacted]
発行No.9613 端01箱01
連絡先:名古屋惟信郵便局
TEL:052-381-4214

郵便局からのお知らせ

ご注意ください!

「レターパックなどで現金送れ」は全て詐欺です。

レターパックで現金を送ることは郵便法違反です。

県政報告書郵送代
4,534通

按分率	75%	按分後金額	¥227,833

※ 領収書は重ならないように貼付すること。なお、領収書が大きい場合は、記入欄を一つにまとめたり、別添とすることも可能である。
※ 「整理番号」欄には出納簿の該当する整理番号を記載し、「経費項目」欄には該当する経費項目に○を記載すること。
※ 按分した場合は、按分率欄及び按分後金額欄に記載すること。

様式3ー(2)

領収書整理票

(議員名 安井伸治)

整理番号	3	経費項目	調査研究費	研修費	広報広聴費	要請陳情等活動費	会議費	資料作成費	資料購入費	事務所費	事務費	人件費
					○							

領収証書

県政報告書郵送代
7,836通

毎度ありがとうございます

安井伸治 様

〒100-8798 日本郵便株式会社
東京都千代田区霞が関1－3－2
2015年 7月 4日 17:44

[別納1]
区内特別基(定)
@67 7,460通 ¥499,820

小 計 ¥499,820

第一種定形
@82 376通 ¥30,832

小 計 ¥30,832

課税計 ¥530,652
(内消費税等 ¥39,307)
非課税計 ¥0

合計 ¥530,652
お預り金額 ¥540,000
おつり ¥9,348

印紙税申告納
付につき麹町
税務署承認済

担当 [redacted]
発行No.3396 端04箱22
連絡先：名古屋港郵便局
TEL:052-661-3456

郵便局からのお知らせ

ご注意ください!

「レターパックなどで現金送れ」は全て詐欺です。

レターパックで現金を送ることは郵便法違反です。

按分率	75%	按分後金額	¥397,989

※ 領収書は重ならないように貼付すること。なお、領収書が大きい場合は、記入欄を一つにまとめたり、別添とすることも可能である。
※ 「整理番号」欄には出納簿の該当する整理番号を記載し、「経費項目」欄には該当する経費項目に○を記載すること。
※ 按分した場合は、按分率欄及び按分後金額欄に記載すること。

様式3ー(2)

領収書整理票

（議員名 安井伸治 ）

整理番号	第4	経費項目	調査研究費	研修費	広報広聴費	要請陳情等活動費	会議費	資料作成費	資料購入費	事務所費	事務費	人件費
			○									

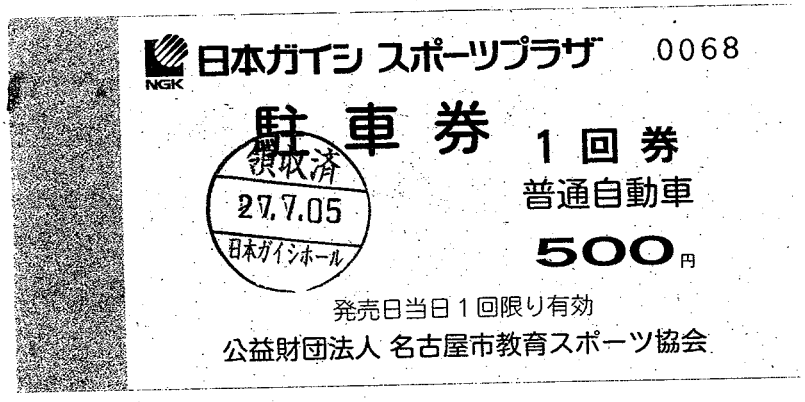

日本ガイシ スポーツプラザ 0068

駐車券 1回券

普通自動車

500円

領収済 27.7.05 日本ガイシホール

発売日当日1回限り有効

公益財団法人 名古屋市教育スポーツ協会

介護タクシー定例会 県のとり組について報告

駐車場代

按分率	100%	按分後金額	¥500

※ 領収書は重ならないように貼付すること。なお、領収書が大きい場合は、記入欄を一つにまとめたり、別添とすることも可能である。

※ 「整理番号」欄には出納簿の該当する整理番号を記載し、「経費項目」欄には該当する経費項目に○を記載すること。

※ 按分した場合は、按分率欄及び按分後金額欄に記載すること。

様式3ー(2)

領収書整理票

(議員名 安井伸治)

整理番号	6	経費項目	調査研究費	研修費	広報広聴費	要請陳情等活動費	会議費	資料作成費	資料購入費	事務所費	事務費	人件費
											○	

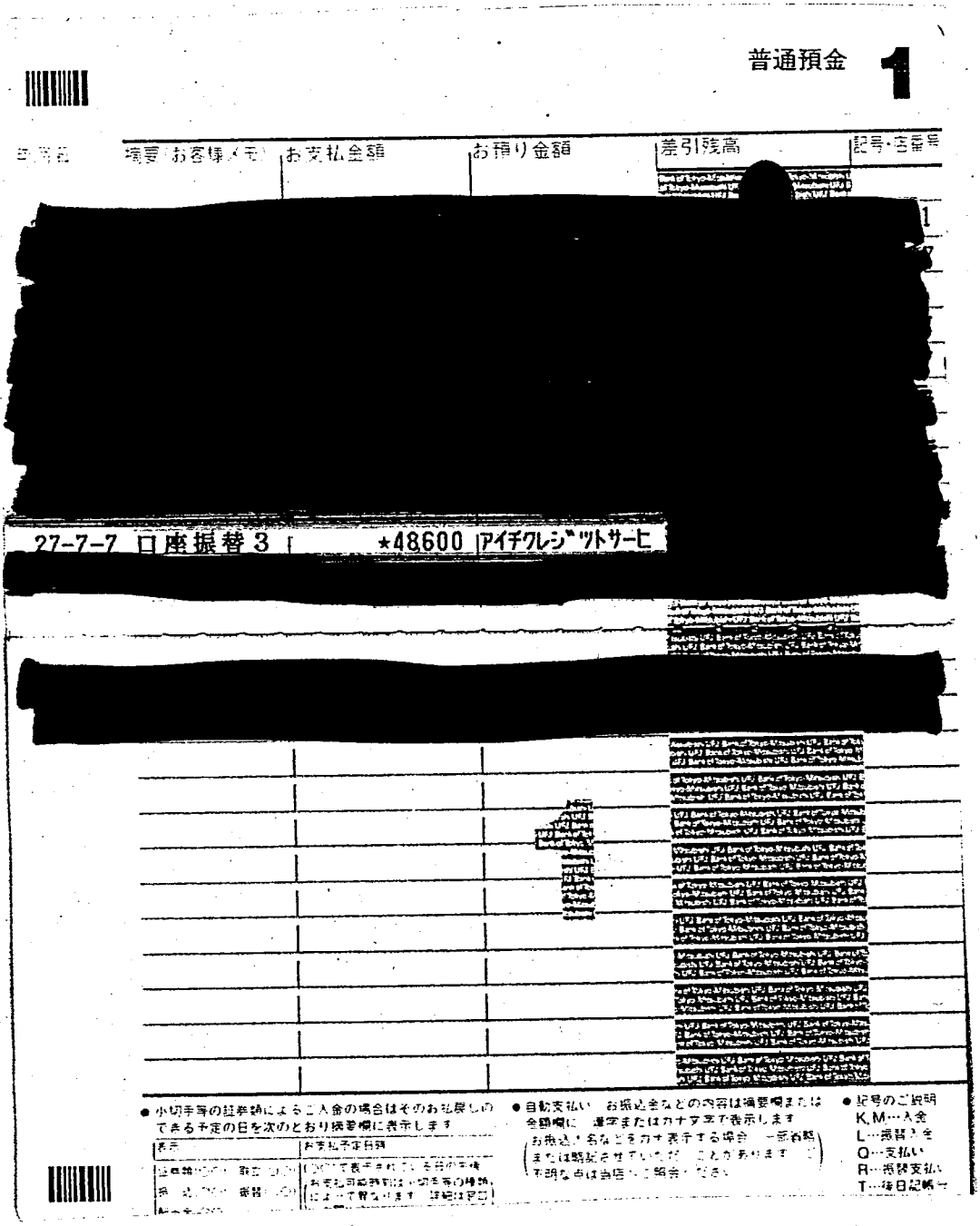

政務活動用の車両リース代 7月分

按分率	70%	按分後金額	¥34,020

※ 領収書は重ならないように貼付すること。なお、領収書が大きい場合は、記入欄を一つにまとめたり、別添とすることも可能である。

※ 「整理番号」欄には出納簿の該当する整理番号を記載し、「経費項目」欄には該当する経費項目に○を記載すること。

※ 按分した場合は、按分率欄及び按分後金額欄に記載すること。

様式3ー(2)

領収書整理票

(議員名 安井伸治)

整理番号	10	経費項目	調査研究費	研修費	広報広聴費	要請陳情等活動費	会議費	資料作成費	資料購入費	事務所費	事務費	人件費
					○							

領収証書

毎度ありがとうございます

安井伸治 様

〒100-8798 日本郵便株式会社
東京都千代田区霞が関1－3－2
2015年 7月10日 17:39

県政報告書郵送代
1043通

[別納1]
区内特別基(定)
@67 373通 ¥24,991
小 計 ¥24,991

第一種定形
@82 86通 ¥7,052
小 計 ¥7,052

第一種定形
@82 584通 ¥47,888
小 計 ¥47,888

課税計 ¥79,931
(内消費税等 ¥5,920)
非課税計 ¥0

合計 ¥79,931
お預り金額 ¥80,000
おつり ¥69

印紙税申告納
付につき麹町
税務署承認済

担当 [redacted]
発行No.9580 端01箱33
連絡先：名古屋港郵便局
TEL:052-654-0138

郵便局からのお知らせ

ご注意ください!

「レターパックなどで現金送れ」は全て詐欺です。

レターパックで現金を送ることは郵便法違反です。

按分率	75%	按分後金額	¥59,948

※ 領収書は重な が大きい場合は、記入欄を一つにまとめたり、別添とすることも可能である。

※ 「整理番号」欄には出納簿の該当する整理番号を記載し、「経費項目」欄には該当する経費項目に○を記載すること。

※ 按分した場合は、按分率欄及び按分後金額欄に記載すること。

様式3－(2)

領収書整理票

（議員名：　安井伸治　）

整理番号	11	経費項目	調査研究費	研修費	広報広聴費	要請陳情等活動費	会議費	資料作成費	資料購入費	事務所費	事務費	人件費
			9									

※ ガソリン代
スポーツ振興，医療福祉，高齢者福祉についての調査

ENEOS

納品書（領収書）

2015年07月14日 18:43 伝票No.0182
売上

上　　様 M
6-500747-49997-001
現金フリー

0026-00
レギュラー P10　　¥5835
数量　42.59L
単価　@137

合計　　¥5,835
(内ｶﾞｿﾘﾝ税　@53.80　¥2291)
(内消費税(8.00%)　¥432)
上記にて領収書に替えさせて頂きます

オーモリニッセキ（株）
ＤＤ明徳橋店
愛知県　名古屋市　港区
明正１－３５０
TEL:052-382-5650　SS-500747
ﾚｼｰﾄNo0182-04 4280-4280 2015/07/14

按分率	70%	按分後金額	¥4084

※　領収書は重ならないように貼付すること。なお、領収書が大きい場合は、記入欄を一つにまとめたり、別添とすることも可能である。
※　「整理番号」欄には出納簿の該当する整理番号を記載し、「経費項目」欄には該当する経費項目に○を記載すること。
※　按分した場合は、按分率欄及び按分後金額欄に記載すること。

様式3－(2)

領収書整理票

（議員名：　安井伸治　）

整理番号	15	経費項目	調査研究費	研修費	広報広聴費	要請陳情等活動費	会議費	資料作成費	資料購入費	事務所費	事務費	人件費
			○									

※ ガソリン代
港湾，スポーツ，青少年育成
についての調査

ENEOS

納品書（領収書）

2015年07月21日 15:07　伝票No.4873
売上

上　　様　M
6-500747-49997-001
現金フリー

0026-00
レギュラー　P09　　¥5464
数量　39.88L
単価　@137

合計　¥5,464
(内ｶﾞｿﾘﾝ税　@53.80　¥2146)
(内消費税(8.00%)　¥405)
上記にて領収書に替えさせて頂きます

オーモリニッセキ（株）
DID明徳橋店
愛知県　名古屋市　港区
〒350
TEL 382-5650　SS-50
ﾚｼｰﾄNo.4873-03 9197-9197 2015/07/21

按分率	70%	按分後金額	¥3824

※　領収書は重ならないように貼付すること。なお、領収書が大きい場合は、記入欄を一つにまとめたり、別添とすることも可能である。
※　「整理番号」欄には出納簿の該当する整理番号を記載し、「経費項目」欄には該当する経費項目に○を記載すること。
※　按分した場合は、按分率欄及び按分後金額欄に記載すること。

様式3ー(2)

領収書整理票

(議員名 安井伸治)

整理番号	16	経費項目	調査研究費	研修費	広報広聴費	要請陳情等活動費	会議費	資料作成費	資料購入費	事務所費	事務費	人件費
											○	

7/23 ボールペン代

<領収証>

株式会社 三洋堂書店
当知店
TEL 052-389-3334

☆☆パート・アルバイト募集中！☆☆
17～21時・21～24時・ｻﾌﾞ9～24時
(販売ﾏﾈｼﾞｬｰも同様 ﾌﾙ17～24時)
高校生不可 18歳以上 お電話下さい

文具 4901681217793 1点
¥539 内

小計 1点 ¥539

ボールペン
合計 1点 ¥539 ¥539
預かり現金 ¥
釣銭

2015/07/23 13:28 13-0052 36398

按分率	70%	按分後金額	¥377

※ 領収書は重ならないように貼付すること。なお、領収書が大きい場合は、記入欄を一つにまとめたり、別添とすることも可能である。
※ 「整理番号」欄には出納簿の該当する整理番号を記載し、「経費項目」欄には該当する経費項目に○を記載すること。
※ 按分した場合は、按分率欄及び按分後金額欄に記載すること。

様式3ー(2)

領収書整理票

(議員名 安井伸治)

整理番号	17	経費項目	調査研究費	研修費	広報広聴費	要請陳情等活動費	会議費	資料作成費	資料購入費	事務所費	事務費	人件費
									○			

新聞購読料　領収証

安井　しんじ　様

ご購読ありがとうございます。
下記金額を正に領収いたしました。

2015 年 7 月分　　領収日 7 月 27 日

領収金額	¥1,934

品名	定価(税込)	部数	金額
聖教新聞	1,934	1	1,934

販売店　上村　聡
住所　名古屋市港区入場２丁目４０６番地
アマービレ１０３号
TEL　052-304-8707　FAX　052-304-8708 [redacted]
お申込No. 23145-10235(382)

按分率	100%	按分後金額	¥1,934

※ 領収書は重ならないように貼付すること。なお、領収書が大きい場合は、記入欄を一つにまとめたり、別添とすることも可能である。
※ 「整理番号」欄には出納簿の該当する整理番号を記載し、「経費項目」欄には該当する経費項目に○を記載すること。
※ 按分した場合は、按分率欄及び按分後金額欄に記載すること。

様式3－(2)

領収書整理票

（議員名：　安井伸治　）

整理番号	18	経費項目	調査研究費	研修費	広報広聴費	要請陳情等活動費	会議費	資料作成費	資料購入費	事務所費	事務費	人件費
			○									

※ ガソリン代

高齢者福祉，土地改良
公営交通についての調査

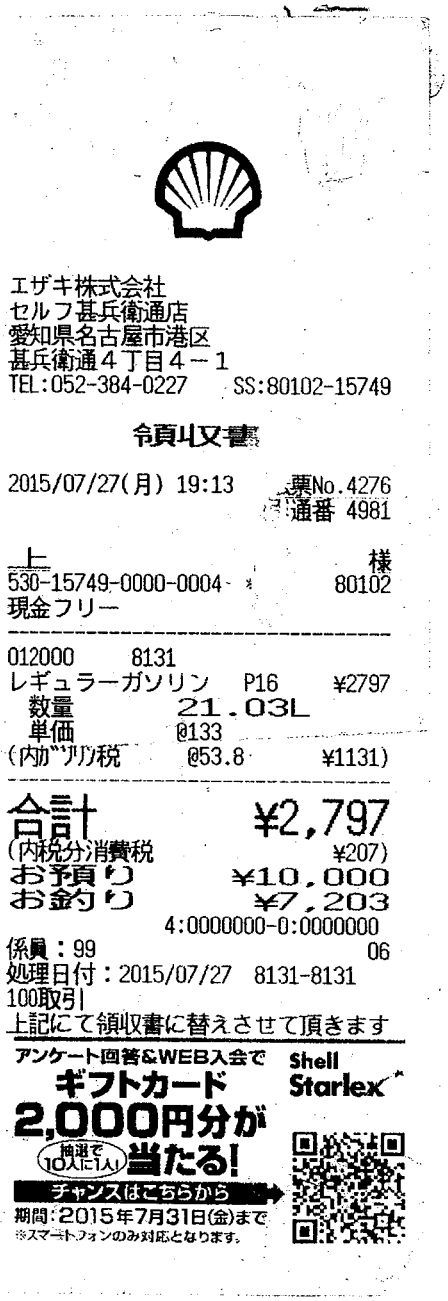

エザキ株式会社
セルフ甚兵衛通店
愛知県名古屋市港区
甚兵衛通４丁目４－１
TEL:052-384-0227　SS:80102-15749

領収書

2015/07/27(月) 19:13　票No.4276
通番 4981

上　様
530-15749-0000-0004　80102
現金フリー

012000　8131
レギュラーガソリン　P16　¥2797
数量　21.03L
単価　@133
(内ｶﾞｿﾘﾝ税　@53.8　¥1131)

合計　¥2,797
(内税分消費税　¥207)
お預り　¥10,000
お釣り　¥7,203
4:0000000-0:0000000
係員：99　06
処理日付：2015/07/27　8131-8131
100取引
上記にて領収書に替えさせて頂きます

アンケート回答&WEB入会で
ギフトカード
2,000円分が
抽選で10人に1人!当たる!
チャンスはこちらから
期間：2015年7月31日(金)まで
※スマートフォンのみ対応となります。
Shell Starlex

按分率	70%	按分後金額	¥1957

※　領収書は重ならないように貼付すること。なお、領収書が大きい場合は、記入欄を一つにまとめたり、別添とすることも可能である。

※　「整理番号」欄には出納簿の該当する整理番号を記載し、「経費項目」欄には該当する経費項目に○を記載すること。

※　按分した場合は、按分率欄及び按分後金額欄に記載すること。

様式3ー(2)

領収書整理票

(議員名:安井伸治)

整理番号	19	経費項目	調査研究費	研修費	広報広聴費	要請陳情等活動費	会議費	資料作成費	資料購入費	事務所費	事務費	人件費
									○			

新聞代

領収証

7/27

2015年 7月分

当知町堤外 653

お問合せNo. 2112

(42) 192.00集金

(本体:¥3,738)

(消費税:¥299)

安井 しんじ 様

銘柄名	部数	金額	備考
中日新聞セット	1	4,037	

合計金額 4,037 円

上記合計金額には消費税が含まれています。

☆彡暑中お見舞い申し上げます☆彡

お盆休み中新聞をお休みする場合は、お早めに当店までご連絡ください。

中日新聞 みなと高木専売店
有限会社 岡田新聞店
〒455-0805 港区当知町字堤外601-5
フリーダイヤル 0120-052-381
FAX 398-8894

領 中日新聞 収

按分率	100%	按分後金額	¥4,037

※ 領収書は重ならないように貼付すること。なお、領収書が大きい場合は、記入欄を一つにまとめたり、別添とすることも可能である。

※ 「整理番号」欄には出納簿の該当する整理番号を記載し、「経費項目」欄には該当する経費項目に○を記載すること。

※ 按分した場合は、按分率欄及び按分後金額欄に記載すること。

様式3ー(2)

領収書整理票

(議員名 安井伸治)

整理番号	20	経費項目	調査研究費	研修費	広報広聴費	要請陳情等活動費	会議費	資料作成費	資料購入費	事務所費	事務費	人件費
									○			

日本共産党発行の
しんぶん赤旗
領収書

安井 伸治 様

新聞・雑誌名	部数	金額
「しんぶん赤旗」日曜版	1	823

823 円

2015 年 7 月分

上記の金額たしかにいただきました。
ありがとうございました。

日本共産党港南瑞穂地区委員会機関紙部 名古屋市港区東海通5-4 TEL052-652-1841 FAX052-652-2166

領収日 7/28 扱者 [redacted]

読者のみなさん！戦争立法に反対し、多くの国民に赤旗の記事を紹介し、緊急行動などに、ともに立ち上がるよう訴えてください！

新聞代

按分率	100%	按分後金額	¥823

※ 領収書は重ならないように貼付すること。なお、領収書が大きい場合は、記入欄を一つにまとめたり、別添とすることも可能である。

※ 「整理番号」欄には出納簿の該当する整理番号を記載し、「経費項目」欄には該当する経費項目に○を記載すること。

※ 按分した場合は、按分率欄及び按分後金額欄に記載すること。

様式3－(2)

領収書整理票

（議員名：　安井伸治　）

整理番号	1	経費項目	調査研究費	研修費	広報広聴費	要請陳情等活動費	会議費	資料作成費	資料購入費	事務所費	事務費	人件費
											0	

普通預金 1

年月日	摘要(お客様メモ)	お支払金額	お預り金額	差引残高	記号・店番号
[redacted]					
27-8-7	口座振替３	★48,600			ｱｲﾁｸﾚｼﾞｯﾄｻｰﾋﾞ
[redacted]					

● 小切手等の証券類によるご入金の場合はそのお払戻しのできる予定の日を次のとおり摘要欄に表示します

表示	お支払予定日時
証券類(○○)　取立(○○) 振　込(○○)　振替(○○) 配当金(○○)	(○○)で表示されている日の午後 (お支払可能時刻は小切手等の種類によって異なります　詳細は窓口へお問い合せください。)

● 自動支払い、お振込金などの内容は摘要欄または金額欄に、漢字またはカナ文字で表示します。(お振込人名などをカナ表示する場合、一部省略または略記させていただくことがあります。ご不明な点は当店へご照会ください。)

● 記号のご説明
K,M…入金
L…振替入金
Q…支払い
R…振替支払い
T…後日記帳分

※、政務活動のための車両リース代　8月分

按分率	70％	按分後金額	¥34,020

※　領収書は重ならないように貼付すること。なお、領収書が大きい場合は、記入欄を一つにまとめたり、別添とすることも可能である。

※　「整理番号」欄には出納簿の該当する整理番号を記載し、「経費項目」欄には該当する経費項目に○を記載すること。

※　按分した場合は、按分率欄及び按分後金額欄に記載すること。

様式3－(2)

領収書整理票

（議員名：　安井伸治　）

整理番号	2	経費項目	調査研究費	研修費	広報広聴費	要請陳情等活動費	会議費	資料作成費	資料購入費	事務所費	事務費	人件費
			○									

※ガソリン代
リニア，スポーツ振興，学童，交通安全についての調査

コスモ石油

納品書（領収書）

コスモ石油販売（株）東中部カンパニー
セルフ&カーケアセンター惟信
愛知県名古屋市港区甚兵衛通２丁目
２５－１
TEL:052-384-4711　　SS-143976
FAX: 052-384-4711

2015年08月08日 18:26　伝票No.0655
通番3088

様　*
61-14397-000003-001
お買上　現金フリー

11200
レギュラーガソリン　P07　¥5266
数量　４０．８２(L)
単価　@129

合計　¥5,266
(内ｶﾞｿﾘﾝ税　@53.8　¥2196)
(内消費税等　¥390)
お預り　￥１０，０００
お釣り　￥４，７３４
0281-0281 03 2015/08/08
上記にて領収書に替えさせて頂きます

◆◆◆　釣　銭　◆◆◆
2015年08月08日 18:26
4，734円

2045503030886
精算機に本レシートをかざして
お釣をお受け取り下さい。

次回給油値引券

次回給油時、ガイダンスにしたがって
QRコードをかざしてください。
惟信ＳＳのみ、１回限り有効
[使用期間] 2015/08/09～2015/09/09

按分率	70%	按分後金額	¥3686

※　なお、領収書が大きい場合は、記入欄を一つにまとめたり、別添とすることも可能である。

※「整理番号」欄には出納簿の該当する整理番号を記載し、「経費項目」欄には該当する経費項目に○を記載すること。

※　按分した場合は、按分率欄及び按分後金額欄に記載すること。

様式3－(2)

領収書整理票

（議員名： 安井伸治 ）

整理番号	3	経費項目	調査研究費	研修費	広報広聴費	要請陳情等活動費	会議費	資料作成費	資料購入費	事務所費	事務費	人件費
										○		

普通預金 1

事務所代として
(8月分、9月分)

[redacted]

27－8-17 振込8 ★662,840 エイイチコウギ ヨウフト

8月分賃料(8/15～8/31) 54,840円
9月分賃料(9/1～9/30) 100,000円
保証金 100,000円
礼金 300,000円
仲介手数料 108,000円
計 662,840円

うち 対象額 562,840円

按分率	70%	按分後金額	393,988

※ 領収書は重ならないように貼付すること。なお、領収書が大きい場合は、記入欄を一つにまとめたり、別添とすることも可能である。

※ 「整理番号」欄には出納簿の該当する整理番号を記載し、「経費項目」欄には該当する経費項目に○を記載すること。

※ 按分した場合は、按分率欄及び按分後金額欄に記載すること。

様式３－(2)

領収書整理票

（議員名：　安井伸治　）

整理番号	4	経費項目	調査研究費	研修費	広報広聴費	要請陳情等活動費	会議費	資料作成費	資料購入費	事務所費	事務費	人件費
			○									

※ガソリン代

戦没者追悼，スポーツ振興についての調査

ENEOS

納品書（領収書）

2015年08月18日 16:23 伝票No.1207
売上

8/18

上　　様 M
6-500541-49994-001
現金フリー

0026-00
レギュラー P04　　¥5371
数量　42.29L
単価　@127

合計　　¥5,371
(内消費税(8.00%)　¥398)
¥5371

上記にて領収書に替えさせて頂きます

名古屋石油株式会社
D．Dセルフ南陽店
愛知県　名古屋市　港区
知多２－２２１２
NC０００１５
TEL:052-303-1433　SS-500541
レシートNo1207-02 0933-0933 2015/08/18

メール会員大募集！

ガソリン2円引きパスワードを教えます！！空メールを送ると自動登録され、毎週パスワードが配信されます。

按分率	70%	按分後金額	¥3759

※　領収書は重ならないように貼付すること。なお、領収書が大きい場合は、記入欄を一つにまとめたり、別添とすることも可能である。

※　「整理番号」欄には出納簿の該当する整理番号を記載し、「経費項目」欄には該当する経費項目に○を記載すること。

※　按分した場合は、按分率欄及び按分後金額欄に記載すること。

様式３－(2)

領収書整理票

（議員名： 安井伸治 ）

整理番号	5	経費項目	調査研究費	研修費	広報広聴費	要請陳情等活動費	会議費	資料作成費	資料購入費	事務所費	事務費	人件費
											○	

携帯電話充電器（車内所用）

Home Center Valor ホームセンターバロー

領　収　証

名港店　TEL(052)382-2483
営業時間：朝9時～夜8時
資材館　TEL(052)389-1861
営業時間：朝8時～夜7時
2月27日～資材館営業時間変更

2015年 8月18日（火） 18:33

AC充電器 mUSB BK 4988075566217	¥1,580
小計　1点	¥1,580
（外税対象額	¥1,580）
税率 8.0% 消費税等	¥126
現計	¥1,706
お預り	¥1,706
お釣り	¥0

ｷｬｯｼｬ [redacted]
R0001-#8349
0002006000183491508184

按分率	70%	按分後金額	¥1,194

※　領収書は重ならないように貼付すること。なお、領収書が大きい場合は、記入欄を一つにまとめたり、別添とすることも可能である。
※　「整理番号」欄には出納簿の該当する整理番号を記載し、「経費項目」欄には該当する経費項目に○を記載すること。
※　按分した場合は、按分率欄及び按分後金額欄に記載すること。

様式3－(2)

領収書整理票

（議員名： 安井伸治 ）

整理番号	8	経費項目	調査研究費	研修費	広報広聴費	要請陳情等活動費	会議費	資料作成費	資料購入費	事務所費	事務費	人件費
					○							

領　収　証

No. 003429

安井しんじ　様　　27年8月20日

¥ 53,460－

但し　[illegible] 3,960－

上記の金額正に領収いたしました

収入印紙 日本政府 200円

KING CORPORATION

株式会社 キングコーポレー[redacted]
名古屋本店
〒490-1113　愛知県あま市中萱津大坊30番地[redacted]

係印 [redacted]

社印及訂正印なきものは無効です

※、県政報告書用封筒印刷代

按分率	75%	按分後金額	¥40,095

※　領収書は重ならないように貼付すること。なお、領収書が大きい場合は、記入欄を一つにまとめたり、別添とすることも可能である。

※　「整理番号」欄には出納簿の該当する整理番号を記載し、「経費項目」欄には該当する経費項目に○を記載すること。

※　按分した場合は、按分率欄及び按分後金額欄に記載すること。

様式３－(2)

領収書整理票

（議員名：　安井伸治　）

整理番号	10	経費項目	調査研究費	研修費	広報広聴費	要請陳情等活動費	会議費	資料作成費	資料購入費	事務所費	事務費	人件費
					○							

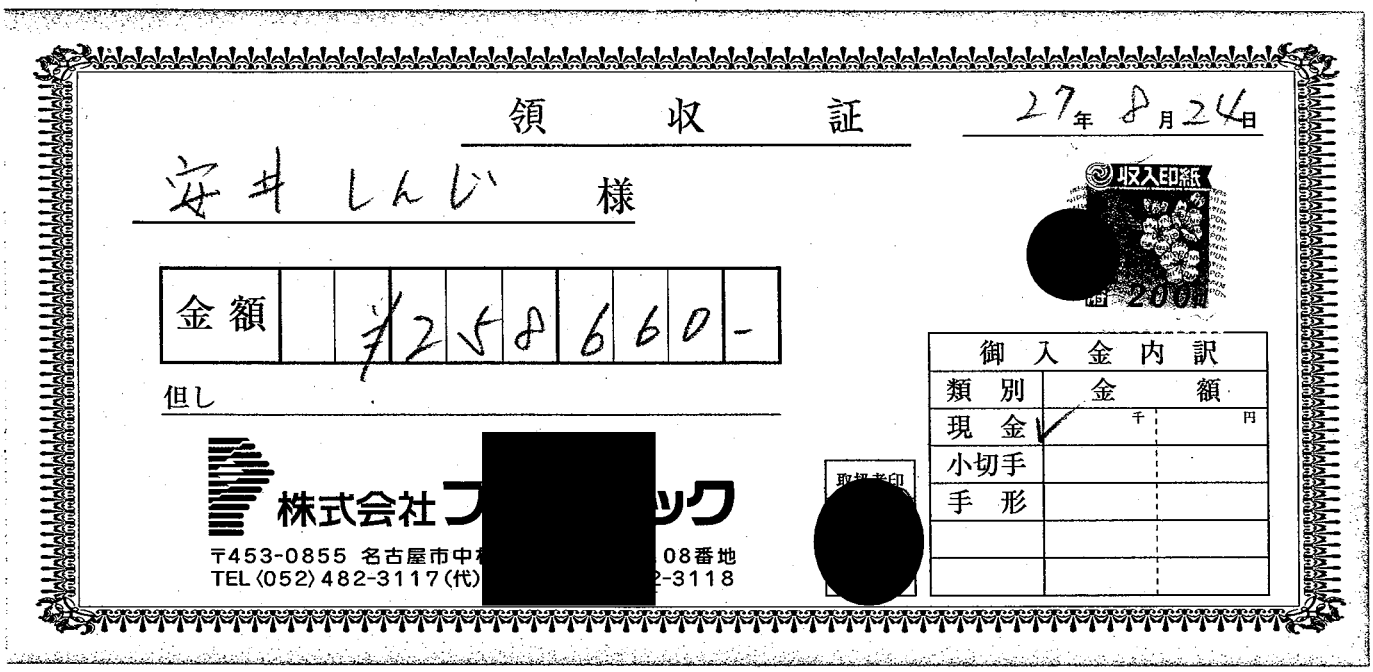

領　収　証

27年 8月24日

安井 しんじ　様

収入印紙 200円

金額	¥258,660-

但し

株式会社 [redacted]ック

〒453-0855 名古屋市中[redacted]08番地

TEL〈052〉482-3117(代) [redacted]2-3118

取扱者印 [redacted]

御入金内訳	
類別	金額 千 円
現金 ✓	
小切手	
手形	

県政報告書 印刷代 17,000部

按分率	75%	按分後金額	¥193,995

※　領収書は重ならないように貼付すること。なお、領収書が大きい場合は、記入欄を一つにまとめたり、別添とすることも可能である。

※　「整理番号」欄には出納簿の該当する整理番号を記載し、「経費項目」欄には該当する経費項目に○を記載すること。

※　按分した場合は、按分率欄及び按分後金額欄に記載すること。

様式3－(2)

領収書整理票

（議員名：　安井伸治　）

整理番号	11	経費項目	調査研究費	研修費	広報広聴費	要請陳情等活動費	会議費	資料作成費	資料購入費	事務所費	事務費	人件費
					○							

写真用アルバム代として、

Home Center Valor
ホームセンターバロー

領　収　証

名港店　TEL(052)382-2483
営業時間：朝9時～夜8時
資材館　TEL(052)389-1861
営業時間：朝8時～夜7時
2月27日～資材館営業時間変更

2015年 8月25日（火）　9:24

ﾎﾟｹｯﾄｱﾙﾊﾞﾑくｶﾗｰﾀｸﾞ
4901480283173
¥348　2個　¥696

小計　2点　¥696
（外税対象額　¥696）
税率 8.0% 消費税等　¥55

現計　¥751
お預り　¥1,000
お釣り　¥249

ｷｬｯｼｬ [redacted]
R0001-#1114

00020060001111141508253

按分率	70%	按分後金額	¥525

※　領収書は重ならないように貼付すること。なお、領収書が大きい場合は、記入欄を一つにまとめたり、別添とすることも可能である。
※　「整理番号」欄には出納簿の該当する整理番号を記載し、「経費項目」欄には該当する経費項目に○を記載すること。
※　按分した場合は、按分率欄及び按分後金額欄に記載すること。

様式３－(2)

領収書整理票

（議員名：　安井伸治　）

整理番号	12	経費項目	調査研究費	研修費	広報広聴費	要請陳情等活動費	会議費	資料作成費	資料購入費	事務所費	事務費	人件費
											○	

普通預金 1

携帯電話代として通話7月分

摘要(お客様メモ)	お支払金額	お預り金額	差引残高	記号・店番号
[redacted]				
27-825 電話		★9,538	KDDIリヨウキン	
[redacted]				

● 小切手等の証券類によるご入金の場合はそのお払戻しのできる予定の日を次のとおり摘要欄に表示します。

表示	お支払予定日時
証券類(○○)　取立(○○) 振　込(○○)　振替(○○) 配当金(○○)	(○○)で表示されている日の午後 (お支払可能時刻は小切手等の種類によって異なります。詳細は窓口へお問い合せください。)

● 自動支払い、お振込金などの内容は摘要欄または金額欄に、漢字またはカナ文字で表示します。
(お振込人名などをカナ表示する場合、一部省略または略記させていただくことがあります。ご不明な点は当店へご照会ください。)

● 記号のご説明
K,M…入金
L…振替入金
Q…支払い
R…振替支払い
T…後日記帳分

按分率	70%	按分後金額	¥6676

※　領収書は重ならないように貼付すること。なお、領収書が大きい場合は、記入欄を一つにまとめたり、別添とすることも可能である。

※　「整理番号」欄には出納簿の該当する整理番号を記載し、「経費項目」欄には該当する経費項目に○を記載すること。

※　按分した場合は、按分率欄及び按分後金額欄に記載すること。

様式3－(2)

領収書整理票

（議員名：　安井伸治　）

整理番号	13	経費項目	調査研究費	研修費	広報広聴費	要請陳情等活動費	会議費	資料作成費	資料購入費	事務所費	事務費	人件費
									○			

安井　伸治　様

新聞・雑誌名	部数	金額
「しんぶん赤旗」日曜版	1	823

読者のみなさん！戦争立法に反対し、多くの国民に赤旗の記事を紹介し、緊急行動などに、ともに立ち上がるよう訴えてください！

日本共産党発行の しんぶん 赤旗 領収書

823　円

2015　年　8　月分

上記の金額たしかにいただきました。ありがとうございました。

日本共産党港南瑞穂地区委員会機関紙部　名古屋市港区東海通5-4 TEL052-652-1841　FAX052-652-2166

領収日　8/26　扱者　[redacted]

新聞代として

按分率	100％	按分後金額	¥823

※　領収書は重ならないように貼付すること。なお、領収書が大きい場合は、記入欄を一つにまとめたり、別添とすることも可能である。

※　「整理番号」欄には出納簿の該当する整理番号を記載し、「経費項目」欄には該当する経費項目に○を記載すること。

※　按分した場合は、按分率欄及び按分後金額欄に記載すること。

様式３－(2)

領収書整理票

（議員名：　安井伸治　）

整理番号	14	経費項目	調査研究費	研修費	広報広聴費	要請陳情等活動費	会議費	資料作成費	資料購入費	事務所費	事務費	人件費
									○			

新聞代として

新聞購読料　領収証

安井　しんじ　様

ご購読ありがとうございます。
下記金額を正に領収いたしました。

2015 年 8 月分　　領収日 8 月 28 日

領収金額	¥1,934

品名	定価(税込)	部数	金額
聖教新聞	1,934	1	1,934

販売店　上村　聡
住所　名古屋市港区入場２丁目４０６番地
アマービレ１０３号
TEL　052-304-8707　FAX　052-304-870[redacted]
お申込No. 23145-10235(382)

按分率	100%	按分後金額	¥1,934

※　領収書は重ならないように貼付すること。なお、領収書が大きい場合は、記入欄を一つにまとめたり、別添とすることも可能である。
※　「整理番号」欄には出納簿の該当する整理番号を記載し、「経費項目」欄には該当する経費項目に○を記載すること。
※　按分した場合は、按分率欄及び按分後金額欄に記載すること。

様式３－（２）

領収書整理票

（議員名：　安井伸治　）

整理番号	15	経費項目	調査研究費	研修費	広報広聴費	要請陳情等活動費	会議費	資料作成費	資料購入費	事務所費	事務費	人件費
			○									

駐車場代として
・ナディアパーク
ワークライフバランスについて考える
講演会

ナディアパーク駐車場
TEL(052)265-2850

領　収　書

入車日時 2015年08月29日 12時42分
出車日時 2015年08月29日 14時04分
No.01-103207　　券No.12-406348

駐車料金（一般　）　810円

料金計　810円
投入現金　1,010円
釣銭額　200円

按分率	100%	按分後金額	¥810

※　領収書は重ならないように貼付すること。なお、領収書が大きい場合は、記入欄を一つにまとめたり、別添とすることも可能である。
※　「整理番号」欄には出納簿の該当する整理番号を記載し、「経費項目」欄には該当する経費項目に○を記載すること。
※　按分した場合は、按分率欄及び按分後金額欄に記載すること。

様式3－(2)

領収書整理票

（議員名： 安井伸治 ）

整理番号	18	経費項目	調査研究費	研修費	広報広聴費	要請陳情等活動費	会議費	資料作成費	資料購入費	事務所費	事務費	人件費
									○			

※ 中日新聞代

領収証

当知町堤外　　６５３

安井　しんじ 様

2015年 8月分 8/28

お問合せNo. 2112

(42) 192.00集金

(本体:¥3,738)

(消費税:¥299)

銘柄名	部数	金額	備考
中日新聞セット	1	4,037	

合計金額 4,037 円

上記合計金額には消費税が含まれています。

いつもご愛読いただき有難う御座います
末永いお付き合いを宜しくお願いします
連休中に新聞をお休みする場合は、お早めに当店までご連絡下さい。

中日新聞　みなと高木専売店
有限会社　岡田新聞店
〒455-0805　港区当知町字堤外60-5
フリーダイヤル　0120-052-381
FAX　398-8894

領 中日新聞 収

按分率	100%	按分後金額	¥4,037

※　領収書は重ならないように貼付すること。なお、領収書が大きい場合は、記入欄を一つにまとめたり、別添とすることも可能である。

※　「整理番号」欄には出納簿の該当する整理番号を記載し、「経費項目」欄には該当する経費項目に○を記載すること。

※　按分した場合は、按分率欄及び按分後金額欄に記載すること。

様式3－(2)

領収書整理票

（議員名：　安井伸治　）

整理番号	1	経費項目	調査研究費	研修費	広報広聴費	要請陳情等活動費	会議費	資料作成費	資料購入費	事務所費	事務費	人件費
			○									

納品書（領収書）

2015年09月03日 08:25　伝票No.4811
売上

上　　様　M
6-500747-49997-001
現金フリー

0026-00
レギュラー　P04　　¥4796
数量　37.47L
単価　@128

合計　　¥4,796
(内ｶﾞｿﾘﾝ税　@53.80　¥2016)
(内消費税(8.00%)　¥355)
上記にて領収書に替えさせて頂きます

オーモリニッセキ（株）
DD明徳橋店
愛知県　名古屋市　港区
明正１－３５０
TEL:052-382-5650　SS-500747
ﾚｼｰﾄNo4811-02 0658-0658 2015/09/03

※ ガソリン代
防災，交通安全，産業振興，フィルムコミッションについての調査

按分率	70%	按分後金額	¥3357

※　領収書は重ならないように貼付すること。なお、領収書が大きい場合は、記入欄を一つにまとめたり、別添とすることも可能である。
※　「整理番号」欄には出納簿の該当する整理番号を記載し、「経費項目」欄には該当する経費項目に○を記載すること。
※　按分した場合は、按分率欄及び按分後金額欄に記載すること。

様式３－(２)

領収書整理票

（議員名：　安井伸治　）

整理番号	2	経費項目	調査研究費	研修費	広報広聴費	要請陳情等活動費	会議費	資料作成費	資料購入費	事務所費	事務費	人件費
						○						

※ 街頭活動

名鉄協商パーキング牛島
名鉄協商株式会社

ﾌﾘｰｺｰﾙ　０１２０－７２２－２４７

安保街頭

領　収　書

入庫日時 2015年09月04日 17時59分
出庫日時 2015年09月04日 19時01分
No.01-160000　券No.02-465674

駐車料金（一般　）　800円

料金計　800円
投入現金　1,000円
釣銭額　200円

按分率	100	按分後金額	800

※　領収書は重ならないように貼付すること。なお、領収書が大きい場合は、記入欄を一つにまとめたり、別添とすることも可能である。

※　「整理番号」欄には出納簿の該当する整理番号を記載し、「経費項目」欄には該当する経費項目に○を記載すること。

※　按分した場合は、按分率欄及び按分後金額欄に記載すること。

様式3－(2)

領収書整理票

（議員名： 安井伸治 ）

整理番号	3	経費項目	調査研究費	研修費	広報広聴費	要請陳情等活動費	会議費	資料作成費	資料購入費	事務所費	事務費	人件費
											○	

普通預金 1

摘要(お客様メモ)	お支払金額	お預り金額	差引残高	記号・店番号
[redacted]				

27-9-7 口座振替3 ★48,600 アイチクレジットサービ

● 小切手等の証券類によるご入金の場合はそのお払戻しのできる予定の日を次のとおり摘要欄に表示します

表示	お支払予定日時
証券類(○○) 取立(○○) 振込(○○) 振替(○○) 配当金(○○)	(○○)で表示されている日の午後 (お支払可能時刻は小切手等の種類によって異なります。詳細は窓口へお問い合せください)

● 自動支払い、お振込金などの内容は摘要欄または金額欄に、漢字またはカナ文字で表示します。(お振込人名などをカナ表示する場合、一部省略または略記させていただくことがあります。ご不明な点は当店へご照会ください。)

● 記号のご説明
K,M…入金
L…振替入金
Q…支払い
R…振替支払い
T…後日記帳分

※政務活動用の車両リース代 9月分

按分率	70%	按分後金額	¥34,020

※ 領収書は重ならないように貼付すること。なお、領収書が大きい場合は、記入欄を一つにまとめたり、別添とすることも可能である。

※ 「整理番号」欄には出納簿の該当する整理番号を記載し、「経費項目」欄には該当する経費項目に○を記載すること。

※ 按分した場合は、按分率欄及び按分後金額欄に記載すること。

様式3－(2)

領収書整理票

（議員名：安井伸治 ）

整理番号	6	経費項目	調査研究費	研修費	広報広聴費	要請陳情等活動費	会議費	資料作成費	資料購入費	事務所費	事務費	人件費
											○	

※書類整理用書庫

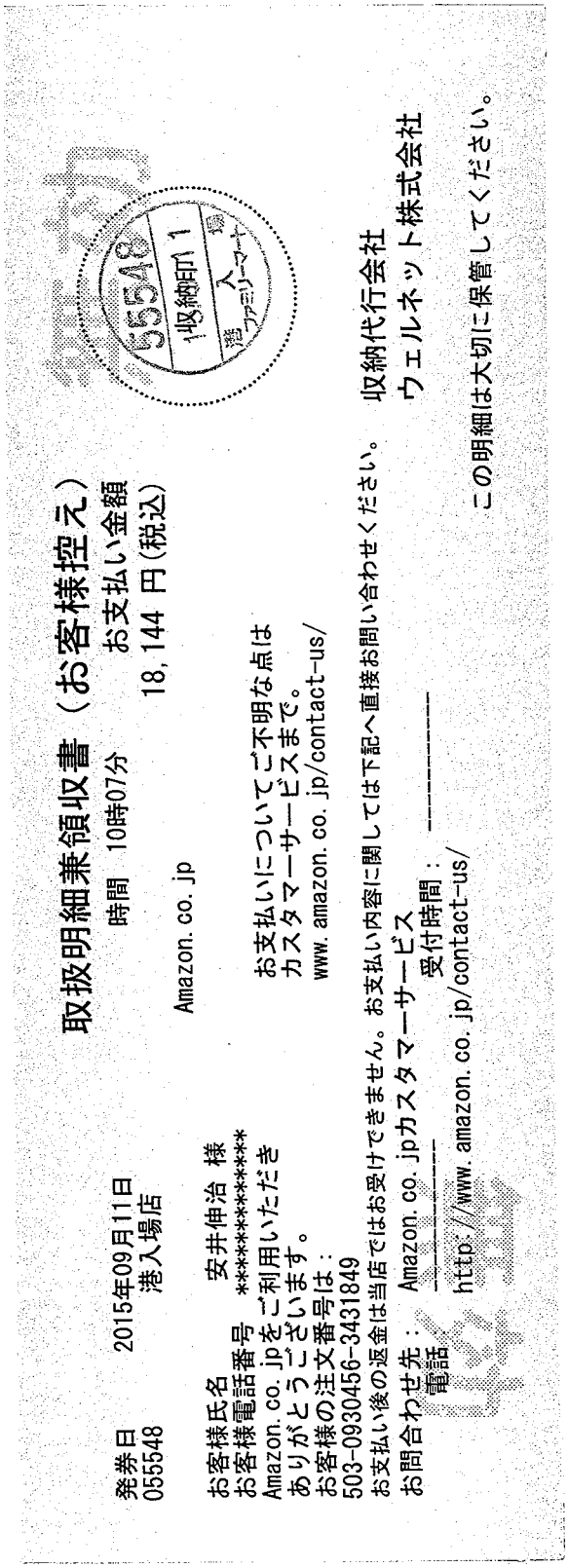

取扱明細兼領収書（お客様控え）

発券日　2015年09月11日　時間　10時07分　お支払い金額
055548　港入場店　18,144 円(税込)

Amazon.co.jp

お客様氏名　安井伸治 様
お客様電話番号　**********
Amazon.co.jpをご利用いただき
ありがとうございます。
お客様の注文番号は：
503-0930456-3431849

お支払いについてご不明な点は
カスタマーサービスまで。
www.amazon.co.jp/contact-us/

お支払い後の返金は当店ではお受けできません。お支払い内容に関しては下記へ直接お問い合わせください。

お問合わせ先：Amazon.co.jpカスタマーサービス
電話　受付時間：
http://www.amazon.co.jp/contact-us/

収納代行会社
ウェルネット株式会社

この明細は大切に保管してください。

按分率	70/1	按分後金額	¥12,700

※ 領収書は重ならないように貼付すること。なお、領収書が大きい場合は、記入欄を一つにまとめたり、別添とすることも可能である。

※ 「整理番号」欄には出納簿の該当する整理番号を記載し、「経費項目」欄には該当する経費項目に○を記載すること。

※ 按分した場合は、按分率欄及び按分後金額欄に記載すること。

様式３－(２)

領収書整理票

（議員名：　安井伸治　）

整理番号	7	経費項目	調査研究費	研修費	広報広聴費	要請陳情等活動費	会議費	資料作成費	資料購入費	事務所費	事務費	人件費
										○		

※ 事務所修繕費 両面テープ 接着剤

Home Center Valor ホームセンター バロー

領　収　証

名港店　TEL(052)382-2483
営業時間：朝9時～夜8時
資材館　TEL(052)389-1861
営業時間：朝8時～夜7時
2月27日～資材館営業時間変更

2015年 9月14日（月） 13:59

ｱﾛﾝｱﾙﾌｧEXTRA 速	¥332
4901490046126	
超強力両面ﾌﾟﾚﾐｱG KPS	¥698
4548623157269	
小計　2点	¥1,030
（外税対象額	¥1,030）
税率 8.0% 消費税等	¥82
現計	¥1，112
お預り	¥2，000
お釣り	¥888

ｷｬｯｼｬ [redacted]
R0009-#9811
0002006000998111509140

按分率	70%	按分後金額	¥778

※　領収書は重ならないように貼付すること。なお、領収書が大きい場合は、記入欄を一つにまとめたり、別添とすることも可能である。
※　「整理番号」欄には出納簿の該当する整理番号を記載し、「経費項目」欄には該当する経費項目に○を記載すること。
※　按分した場合は、按分率欄及び按分後金額欄に記載すること。

様式3－(2)

領収書整理票

（議員名： 安井伸治 ）

整理番号	8	経費項目	調査研究費	研修費	広報広聴費	要請陳情等活動費	会議費	資料作成費	資料購入費	事務所費	事務費	人件費
			○									

※ガソリン代
教育，スポーツ，障害者福祉
についての調査

ENEOS

納品書(領収書)

2015年09月18日 12:08

売上
フリー会員　　様 M
23153-000001-759
現金固定
車両番　　実車番
0026-00
レギュラーガソリン　P-06
36.00L(個)　*
@133　¥4,788
合計　¥4,788
(内消費税等(8.00%)　¥ 5)
釣銭　10000-5212 5000-212
現金でお買上げの場合は領収書に、
かえさせて頂きます。

愛産商事（株）　昭和橋ＳＳ
愛知県名古屋市中川区福船町５－１
TEL:052-351-3417　SS-023153
ﾚｼｰﾄNo 3184-02　ﾃﾞｰﾀNo0200-0200
0020[redacted]　2015/09/18

按分率	70%	按分後金額	¥3351

※ 領収書は重ならないように貼付すること。なお、領収書が大きい場合は、記入欄を一つにまとめたり、別添とすることも可能である。

※ 「整理番号」欄には出納簿の該当する整理番号を記載し、「経費項目」欄には該当する経費項目に○を記載すること。

※ 按分した場合は、按分率欄及び按分後金額欄に記載すること。

様式3－(2)

領収書整理票

（議員名： 安井伸治 ）

整理番号	9	経費項目	調査研究費	研修費	広報広聴費	要請陳情等活動費	会議費	資料作成費	資料購入費	事務所費	事務費	人件費
											○	

※事務所郵便受け

CAINZ

カインズ名古屋当知店 TEL052-389-6333

＜ 領 収 書 ＞

カインズお買上商品を交換・返品の際はレシートを必ずお持ち頂き、サービスカウンターまでお越し下さい

2015年 9月18日(金) 11:28

025 ﾎﾟｽﾄﾀﾞｲﾔﾙ 3,980

1点/小 計 ¥3,980

内税対象 3,980

内消費税等 8% 294

合 計 ¥3,980

現 金 ¥5,000

お釣り ¥1,020

カインズカード会員募集中！入会金・年会費無料。カインズホームでのお買物をすると現金でもクレジットカードでもポイントがたまります。

担当： [redacted] 0824

ﾚｼﾞNo:0002 ﾚｼｰﾄNo:7224

按分率	76%	按分後金額	¥2786

※ 領収書は重ならないように貼付すること。なお、領収書が大きい場合は、記入欄を一つにまとめたり、別添とすることも可能である。

※ 「整理番号」欄には出納簿の該当する整理番号を記載し、「経費項目」欄には該当する経費項目に○を記載すること。

※ 按分した場合は、按分率欄及び按分後金額欄に記載すること。

様式3－(2)

領収書整理票

（議員名：　安井伸治　）

整理番号	11	経費項目	調査研究費	研修費	広報広聴費	要請陳情等活動費	会議費	資料作成費	資料購入費	事務所費	事務費	人件費
										○	?	

※事務所修繕用 両面テープ

Home Center Valor
ホームセンターバロー

領　収　証

名港店　TEL(052)382-2483
営業時間：朝9時～夜8時
資材館　TEL(052)389-1861
営業時間：朝8時～夜7時
2月27日～資材館営業時間変更

2015年 9月21日（月） 17:35

超強力両面ﾌﾟﾚﾐｱG 超強・ ¥698
4548623270289

小計　1点　¥698
（外税対象額　¥698）
税率 8.0% 消費税等　¥55

現計　¥753
お預り　¥1,000
お釣り　¥247

ｷｬｯｼｬ [redacted]
R0009-#1674

0002006000916741509217

按分率	90%	按分後金額	¥527

※　領収書は重ならないように貼付すること。なお、領収書が大きい場合は、記入欄を一つにまとめたり、別添とすることも可能である。
※　「整理番号」欄には出納簿の該当する整理番号を記載し、「経費項目」欄には該当する経費項目に○を記載すること。
※　按分した場合は、按分率欄及び按分後金額欄に記載すること。

様式3－(2)

領収書整理票

（議員名：　安井伸治　）

整理番号	13	経費項目	調査研究費	研修費	広報広聴費	要請陳情等活動費	会議費	資料作成費	資料購入費	事務所費	事務費	人件費
										○		

※事務所修繕用両面テープ

Home Center Valor ホームセンターバロー

領　収　証

名港店　TEL(052)382-2483
営業時間：朝9時～夜8時
資材館　TEL(052)389-1861
営業時間：朝8時～夜7時
2月27日～資材館営業時間変更

2015年 9月22日（火） 12:46

超強力両面ﾌﾟﾚﾐｱﾑG S多
4548623270302
¥1,380　2個　¥2,760

小計　2点　¥2,760
（外税対象額　¥2,760）
税率 8.0% 消費税等　¥220

現計　¥2,980
お預り　¥10,000
お釣り　¥7,020

ｷｬｯｼｬ：[redacted]
R0009-#1818

0002006000918181509222

按分率	70%	按分後金額	¥2086

※　領収書は重ならないように貼付すること。なお、領収書が大きい場合は、記入欄を一つにまとめたり、別添とすることも可能である。
※　「整理番号」欄には出納簿の該当する整理番号を記載し、「経費項目」欄には該当する経費項目に○を記載すること。
※　按分した場合は、按分率欄及び按分後金額欄に記載すること。

様式3－(2)

領収書整理票

（議員名：　安井伸治　）

整理番号	14	経費項目	調査研究費	研修費	広報広聴費	要請陳情等活動費	会議費	資料作成費	資料購入費	事務所費	事務費	人件費
											○	

不書類整理用紙

Home Center Valor
ホームセンターバロー

領　収　証

名港店　TEL(052)382-2483
営業時間：朝9時～夜8時
資材館　TEL(052)389-1861
営業時間：朝8時～夜7時
2月27日～資材館営業時間変更

2015年 9月23日（水）　9:19

ｶﾗｰﾎﾞｯｸｽ 3段 WH
4580108659592
¥998　4個　¥3,992

小計　4点　¥3,992
（外税対象額　¥3,992）
税率 8.0% 消費税等　¥319

現計　¥4,311
お預り　¥10,000
お釣り　¥5,689

ｷｬｯｼｬ：[redacted]
R0001-#4028

0020060001402815092 33

按分率	70%	按分後金額	¥3017

※　領収書は重ならないように貼付すること。なお、領収書が大きい場合は、記入欄を一つにまとめたり、別添とすることも可能である。

※　「整理番号」欄には出納簿の該当する整理番号を記載し、「経費項目」欄には該当する経費項目に○を記載すること。

※　按分した場合は、按分率欄及び按分後金額欄に記載すること。

様式3－(2)

領収書整理票

（議員名： 安井伸治 ）

整理番号	15	経費項目	調査研究費	研修費	広報広聴費	要請陳情等活動費	会議費	資料作成費	資料購入費	事務所費	事務費	人件費
										○		

※事務所修繕用ペンキ

Home Center Valor
ホームセンターバロー

領　収　証

名港店　TEL(052)382-2483
営業時間：朝9時～夜8時
資材館　TEL(052)389-1861
営業時間：朝8時～夜7時
2月27日～資材館営業時間変更

2015年 9月23日（水） 14:32

ｱﾙｽｱｰﾁ0.5Lｱｰﾁﾎ	¥934
4972910030261	
水性ｼﾘｺﾝｽﾌﾟﾚｰ420M	¥780
4972910383763	
SG万能刷毛 30mm	¥78
4972910638825	
小計　3点	¥1,792
（外税対象額	¥1,792）
税率 8.0% 消費税等	¥143
現計	¥1,935
お預り	¥2,000
お釣り	¥65

ｷｬｯｼｬ [redacted]
R0009-#2104

0002006000921041509232

按分率	70%	按分後金額	¥1354

※　領収書は重ならないように貼付すること。なお、領収書が大きい場合は、記入欄を一つにまとめたり、別添とすることも可能である。
※　「整理番号」欄には出納簿の該当する整理番号を記載し、「経費項目」欄には該当する経費項目に○を記載すること。
※　按分した場合は、按分率欄及び按分後金額欄に記載すること。

様式3－(2)

領収書整理票

（議員名： 安井伸治 ）

整理番号	16	経費項目	調査研究費	研修費	広報広聴費	要請陳情等活動費	会議費	資料作成費	資料購入費	事務所費	事務費	人件費
											○	

※ 文具 ミニフック

Home Center V

領　収　証

名港店　TEL(052)382-2483
営業時間：朝9時～夜8時
資材館　TEL(052)389-1861
営業時間：朝8時～夜7時
2月27日～資材館営業時間変更

2015年 9月24日（木） 19:18

ミニフック5個入 H-013
4903320241381
¥198　3個　¥594

小計　3点　¥594
（外税対象額　¥594）
税率 8.0% 消費税等　¥47

現計　¥641
お預り　¥1,041
お釣り　¥400

ｷｬｯｼｬ [redacted]
R0001-#4889
00020060001488915092 47

按分率	70%	按分後金額	¥448

※ 領収書は重ならないように貼付すること。なお、領収書が大きい場合は、記入欄を一つにまとめたり、別添とすることも可能である。

※ 「整理番号」欄には出納簿の該当する整理番号を記載し、「経費項目」欄には該当する経費項目に○を記載すること。

※ 按分した場合は、按分率欄及び按分後金額欄に記載すること。

様式3－(2)

領収書整理票

（議員名：　安井伸治　）

整理番号	17	経費項目	調査研究費	研修費	広報広聴費	要請陳情等活動費	会議費	資料作成費	資料購入費	事務所費	事務費	人件費
											○	

普通預金 2

※携帯電話代 8月分

摘要(お客様メモ)	お支払金額	お預り金額	差引残高	記号・店番号
[redacted]				
27-925 電話	★9,094	KDDI ﾘﾖｳｷﾝ		
[redacted]				

● 小切手等の記番号によるご入金の場合はそのお引き落しができる予定の日を次のとおり摘要欄に表示します。

表示	お支払予定日時
[illegible]	[illegible]

● 自動支払い　お振込先などの内容は摘要欄または当額欄に、漢字またはカナ文字で表示します。（お振込み先などをカナ表示する場合、一部省略または略記させていただくことがあります。）詳細な点は当店へご照会ください。

● 記号のご説明
K,M…入金
L…振替入金
Q…支払い
R…振替支払い
T…当日記帳分

按分率	70%	按分後金額	¥6365

※　領収書は重ならないように貼付すること。なお、領収書が大きい場合は、記入欄を一つにまとめたり、別添とすることも可能である。

※　「整理番号」欄には出納簿の該当する整理番号を記載し、「経費項目」欄には該当する経費項目に○を記載すること。

※　按分した場合は、按分率欄及び按分後金額欄に記載すること。

様式3－(2)

領収書整理票

（議員名：安井伸治 ）

整理番号	18	経費項目	調査研究費	研修費	広報広聴費	要請陳情等活動費	会議費	資料作成費	資料購入費	事務所費	事務費	人件費
											○	

※書類整理用棚

領　収　証

名港店　TEL(052)382-2483
営業時間：朝9時～夜8時
資材館　TEL(052)389-1861
営業時間：朝8時～夜7時
2月27日～資材館営業時間変更

2015年 9月27日（日） 15:07

カラーボックス 3段 WH
4580108659592
¥998　5個　¥4,990

小計　5点　¥4,990
（外税対象額　¥4,990）
税率 8.0% 消費税等　¥399

現計　¥5,389
お預り　¥10,000
お釣り　¥4,611

キャッシャ [redacted]
R0007-#0359
0002006000703591509272

按分率	70%	按分後金額	¥3772

※　領収書は重ならないように貼付すること。なお、領収書が大きい場合は、記入欄を一つにまとめたり、別添とすることも可能である。
※　「整理番号」欄には出納簿の該当する整理番号を記載し、「経費項目」欄には該当する経費項目に○を記載すること。
※　按分した場合は、按分率欄及び按分後金額欄に記載すること。

様式３－（２）

領収書整理票

（議員名：　安井伸治　）

整理番号	19	経費項目	調査研究費	研修費	広報広聴費	要請陳情等活動費	会議費	資料作成費	資料購入費	事務所費	事務費	人件費
									○			

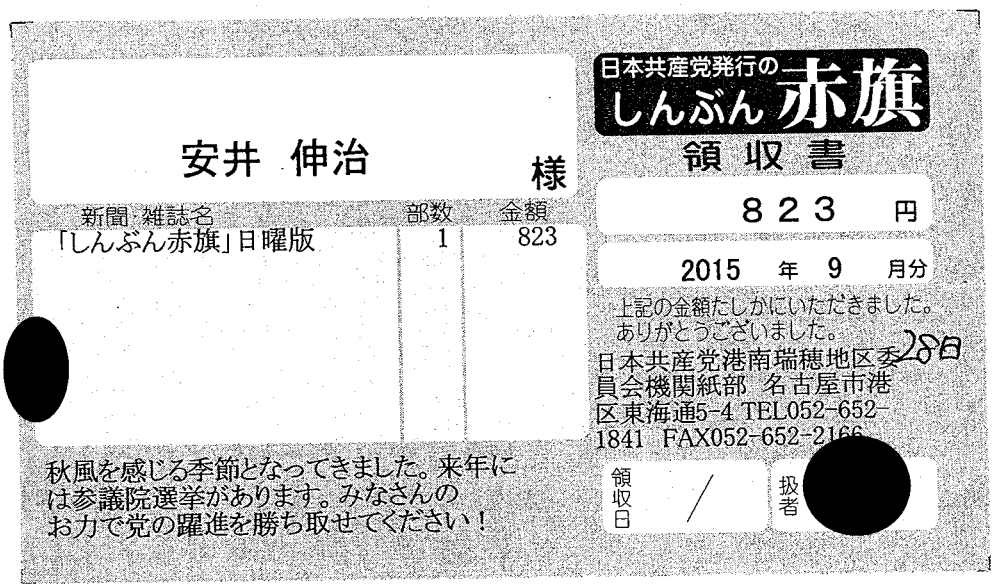

安井　伸治　様

新聞 雑誌名	部数	金額
「しんぶん赤旗」日曜版	1	823

秋風を感じる季節となってきました。来年には参議院選挙があります。みなさんのお力で党の躍進を勝ち取せてください！

日本共産党発行の しんぶん赤旗 領収書

823　円

2015　年　9　月分

上記の金額たしかにいただきました。ありがとうございました。28日

日本共産党港南瑞穂地区委員会機関紙部　名古屋市港区東海通5-4 TEL052-652-1841　FAX052-652-2166

領収日　／　扱者 [redacted]

※ 赤旗しんぶん代

按分率	100％	按分後金額	823

※　領収書は重ならないように貼付すること。なお、領収書が大きい場合は、記入欄を一つにまとめたり、別添とすることも可能である。

※　「整理番号」欄には出納簿の該当する整理番号を記載し、「経費項目」欄には該当する経費項目に○を記載すること。

※　按分した場合は、按分率欄及び按分後金額欄に記載すること。

様式3－(2)

領収書整理票

（議員名：　安井伸治　）

整理番号	20	経費項目	調査研究費	研修費	広報広聴費	要請陳情等活動費	会議費	資料作成費	資料購入費	事務所費	事務費	人件費
									○			

新聞購読料　領収証

安井　しんじ　様

ご購読ありがとうございます。
下記金額を正に領収いたしました。

2015 年 9 月分　　領収日 9 月 28 日

領収金額	￥1，934

品　名	定価(税込)	部　数	金　額
聖教新聞	1，934	1	1，934

販売店　上村　聡
住　所　名古屋市港区入場２丁目４０６番地
アマービレ１０３号
ＴＥＬ　052-304-8707　ＦＡＸ　052-304-870[redacted]
お申込No. 23145-10235(382)◆

※聖教新聞購入代

按分率	100%	按分後金額	¥1934

※　領収書は重ならないように貼付すること。なお、領収書が大きい場合は、記入欄を一つにまとめたり、別添とすることも可能である。
※　「整理番号」欄には出納簿の該当する整理番号を記載し、「経費項目」欄には該当する経費項目に○を記載すること。
※　按分した場合は、按分率欄及び按分後金額欄に記載すること。

様式3－(2)

領収書整理票

（議員名：　安井伸治　）

整理番号	21	経費項目	調査研究費	研修費	広報広聴費	要請陳情等活動費	会議費	資料作成費	資料購入費	事務所費	事務費	人件費
											○	

普通預金 2

※事務用品
書類用ファイル
ブックエンド

摘要/お客様メモ	お支払金額	お預り金額	差引残高	記号・番号
[redacted]				
27-928 口座振替 4	*3,253	SMBCﾋﾞｼﾞﾈｽｻﾎﾟｰﾄ		

按分率	70％	按分後金額	2277

※　領収書は重ならないように貼付すること。なお、領収書が大きい場合は、記入欄を一つにまとめたり、別添とすることも可能である。

※　「整理番号」欄には出納簿の該当する整理番号を記載し、「経費項目」欄には該当する経費項目に○を記載すること。

※　按分した場合は、按分率欄及び按分後金額欄に記載すること。

様式3－(2)

領収書整理票

（議員名：　安井伸治　）

整理番号	22	経費項目	調査研究費	研修費	広報広聴費	要請陳情等活動費	会議費	資料作成費	資料購入費	事務所費	事務費	人件費
									○			

中日
※新聞購入代 9月分

領収証

当知町堤外　　６５３

安井　しんじ　様

2015年 9月分
お問合せNo. 2112
(42) 192.00集金
(本体:¥3,738)
(消費税:¥299)

銘柄名	部数	金額	備考
中日新聞セット	1	4,037	

合計金額 4,037 円

上記合計金額には消費税が含まれています。

9/28

いつもご愛読いただき有難う御座います
末永いお付き合いを宜しくお願いします

中日新聞　みなと高木専売店
有限会社　岡田新聞店
〒455-0805　港区当知町字堤外601-5
ﾌﾘｰﾀﾞｲﾔﾙ　0120-052-381
FAX　398-8894

領 中日新聞 収

按分率	100%	按分後金額	¥4037

※　領収書は重ならないように貼付すること。なお、領収書が大きい場合は、記入欄を一つにまとめたり、別添とすることも可能である。
※　「整理番号」欄には出納簿の該当する整理番号を記載し、「経費項目」欄には該当する経費項目に○を記載すること。
※　按分した場合は、按分率欄及び按分後金額欄に記載すること。

様式３－(2)

領収書整理票

（議員名：　安井伸治　）

整理番号	1	経費項目	調査研究費	研修費	広報広聴費	要請陳情等活動費	会議費	資料作成費	資料購入費	事務所費	事務費	人件費
										0		

払込金受入票（振込依頼書）

各票の記載事項に間違いのないことをお確かめください。

口座記号番号	[redacted]
加入者名	中部電力株式会社
金額	6,909円
振込先	銀行　支店
お客さま番号	[redacted]
日程	15日
年月分	27年9月

安井　伸治　様

料金		備考	

日附印

（取扱金融機関保管）

□90

振替払込請求書兼受領証（振込金受領証）（270917）

この受領証は、大切に保管してください。切り取らないでお出しください。

口座記号番号	[redacted]	加入者名	中部電力株式会社
平成27年9月分ご使用期間	8月18日～9月16日（日程15）		
金額	6,909円	消費税等相当額（再掲）	509円
ご依頼人氏名	安井　伸治　様		

お客さま番号	契約種別コード	容量（A/kVA/kW/灯）	ご使用量（kWh）	上記金額の内訳（円）
[redacted]	040	6	12	2015
	090	4	3	4894

本証により当社の集金員が集金することはありません。裏面もごらんください。

お支払期日は 10月19日 です。 お支払期日を過ぎてお支払いいただいた場合は、延滞利息（年利10%）を、お支払いの日以降の料金とあわせてご請求いたします。
ただし、ご家庭や商店など低圧の電気をお使いいただいているお客さまが、お支払期日の翌日から10日目までにお支払いいただいた場合は、延滞利息を申し受けません。
払込用紙の有効期限は 11月 9日 となっております。

日附印
55548
15.10.03
港入場
ファミリーマート

中部電力株式会社　港　営業所

0120-985-711
（携帯電話・PHSからもご利用いただけます。）

（ゆうちょ銀行）

事務所電気代9月分

10/3支払

按分率	70%	按分後金額	¥4836

※　領収書は重ならないように貼付すること。なお、領収書が大きい場合は、記入欄を一つにまとめたり、別添とすることも可能である。
※　「整理番号」欄には出納簿の該当する整理番号を記載し、「経費項目」欄には該当する経費項目に○を記載すること。
※　按分した場合は、按分率欄及び按分後金額欄に記載すること。

様式3－(2)

領収書整理票

（議員名：　安井伸治　）

整理番号	4	経費項目	調査研究費	研修費	広報広聴費	要請陳情等活動費	会議費	資料作成費	資料購入費	事務所費	事務費	人件費
										○		

お取引明細票

毎度 愛銀 をご利用いただきありがとうございます。

年月日	取扱店	機番	機関番号	口座店	口座番号	お取引
271006	0236	001	0542	[redacted]		お振込

受付通番	万円	五千円	二千円	千円	500	100	50	10	5	1	取引金額
0017											¥100,000

時　刻	ホスト通番	手数料	釣　銭	残　高
10:27	004672			**********

印紙税申告納付につき名古屋中税務署承認済

ご案内

[redacted]

[redacted] 振込番号 001

ｴｲｲﾁｺｳｷﾞﾖｳﾌﾄﾞｳｻﾝ(1 様へ
ﾔｽｲ ｼﾝｼﾞ 様から
電話番号052-398-0247

※事務所家賃として
10月分

按分率	70%	按分後金額	¥70,000

※ 領収書は重ならないように貼付すること。なお、領収書が大きい場合は、記入欄を一つにまとめたり、別添とすることも可能である。

※ 「整理番号」欄には出納簿の該当する整理番号を記載し、「経費項目」欄には該当する経費項目に○を記載すること。

※ 按分した場合は、按分率欄及び按分後金額欄に記載すること。

様式3－(2)

領収書整理票

（議員名：安井伸治 ）

整理番号	5	経費項目	調査研究費	研修費	広報広聴費	要請陳情等活動費	会議費	資料作成費	資料購入費	事務所費	事務費	人件費
										0		

上下水道料金領収書

いつも水道・下水道をご利用いただき、ありがとうございます。下記のとおり、 平成27年 8- 9月分 の上下水道料金を口座振替により領収いたしました。

名古屋市上下水道局長 （名古屋市上下水道局長之印）

事務所水道代
8月分9月分

お客さま番号	振替年月日
[redacted]	平成27年10月 6日

ご使用住所 港区当知一丁目1201 松寿ビル 1－B

お客さま名 安井 伸治 様

年・期別	水道ご使用量 (㎥)	水道以外汚水排出量(㎥)
平成27年 8- 9月分	0	

水道料金 (円)	下水道使用料 (円)	領収金額 (円)
1,011 (74)	907 (67)	1,918 (141)

金額欄の（ ）内は消費税等相当額で、領収金額に含まれています。

ご契約金融機関	連絡欄

※ご契約金融機関名の印字は表示・非表示が選択できます。変更ご希望のお客さまは、お客さま受付センターまたは担当営業所までご連絡ください。

按分率	70%	按分後金額	¥1342

※ 領収書は重ならないように貼付すること。なお、領収書が大きい場合は、記入欄を一つにまとめたり、別添とすることも可能である。

※ 「整理番号」欄には出納簿の該当する整理番号を記載し、「経費項目」欄には該当する経費項目に○を記載すること。

※ 按分した場合は、按分率欄及び按分後金額欄に記載すること。

様式3－(2)

領収書整理票

（議員名： 安井伸治 ）

整理番号	6	経費項目	調査研究費	研修費	広報広聴費	要請陳情等活動費	会議費	資料作成費	資料購入費	事務所費	事務費	人件費
											○	

普通預金 2

[redacted]

27-10-7 口座振替3 ★48,600 アイチクレジットサービ

[redacted]

2

※ 政務活動用の車両リース代 10月分

按分率	70%	按分後金額	¥34,020

※ 領収書は重ならないように貼付すること。なお、領収書が大きい場合は、記入欄を一つにまとめたり、別添とすることも可能である。

※ 「整理番号」欄には出納簿の該当する整理番号を記載し、「経費項目」欄には該当する経費項目に○を記載すること。

※ 按分した場合は、按分率欄及び按分後金額欄に記載すること。

様式3－(2)

領収書整理票

（議員名：　安井伸治　）

整理番号	7	経費項目	調査研究費	研修費	広報広聴費	要請陳情等活動費	会議費	資料作成費	資料購入費	事務所費	事務費	人件費
											○	

※書類掲示用マグネット

Valor ホームセンター

領　収　証

名港店　TEL(052)382-2483
営業時間：朝9時～夜8時
資材館　TEL(052)389-1861
営業時間：朝8時～夜7時
2月27日～資材館営業時間変更

2015年10月 7日（水） 11:48

ｶﾗｰﾎﾞﾀﾝ10P30ﾐﾘ青	¥177
4535627505523	
小計　1点	¥177
（外税対象額	¥177）
税率 8.0% 消費税等	¥14
現計	¥191
お預り	¥191
お釣り	¥0

ｷｬｯｼｬ [redacted]
R0001-#0721

0002006000107211510073

按分率	70%	按分後金額	¥133

※　領収書は重ならないように貼付すること。なお、領収書が大きい場合は、記入欄を一つにまとめたり、別添とすることも可能である。
※　「整理番号」欄には出納簿の該当する整理番号を記載し、「経費項目」欄には該当する経費項目に○を記載すること。
※　按分した場合は、按分率欄及び按分後金額欄に記載すること。

様式3－(2)

領収書整理票

（議員名：　安井伸治　）

整理番号	8	経費項目	調査研究費	研修費	広報広聴費	要請陳情等活動費	会議費	資料作成費	資料購入費	事務所費	事務費	人件費
											○	

valor ホームセンター

※書類整理用棚

領　収　証

名港店　TEL(052)382-2483
営業時間：朝9時～夜8時
資材館　TEL(052)389-1861
営業時間：朝8時～夜7時
2月27日～資材館営業時間変更

2015年10月 8日（木） 17:43

カラーボックス 3段 WH
4580108659592
¥998　3個　¥2,994

小計　3点　¥2,994
（外税対象額　¥2,994）
税率 8.0% 消費税等　¥239

現計　¥3,233
お預り　¥4,000
お釣り　¥767

ｷｬｯｼｬ [redacted]
R0001-#1406

0002006000114061510085

按分率	70%	按分後金額	¥2263

※　領収書は重ならないように貼付すること。なお、領収書が大きい場合は、記入欄を一つにまとめたり、別添とすることも可能である。
※　「整理番号」欄には出納簿の該当する整理番号を記載し、「経費項目」欄には該当する経費項目に○を記載すること。
※　按分した場合は、按分率欄及び按分後金額欄に記載すること。

様式3－(2)

領収書整理票

（議員名：　安井伸治　）

整理番号	12	経費項目	調査研究費	研修費	広報広聴費	要請陳情等活動費	会議費	資料作成費	資料購入費	事務所費	事務費	人件費
											○	

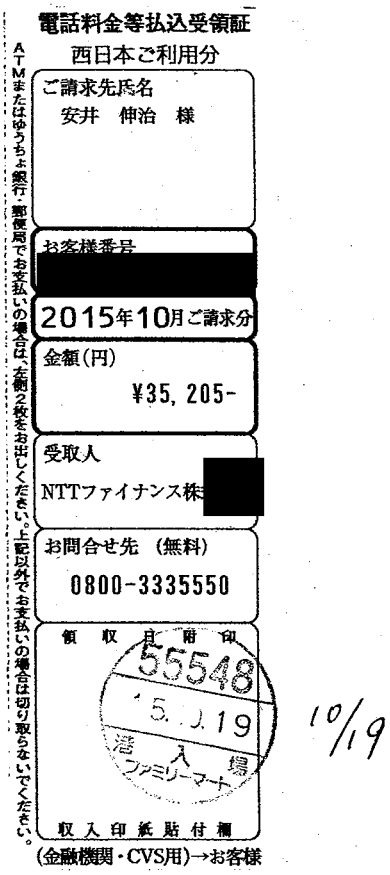

電話料金等払込受領証
西日本ご利用分

ご請求先氏名
安井　伸治　様

お客様番号
[redacted]

2015年10月ご請求分

金額(円)
¥35,205-

受取人
NTTファイナンス株[redacted]

お問合せ先（無料）
0800-3335550

領収日附印
55548
15.10.19
入場
ファミリーマート

収入印紙貼付欄

(金融機関・CVS用)→お客様

ATMまたはゆうちょ銀行・郵便局でお支払いの場合は、左側2枚をお出しください。上記以外でお支払いの場合は切り取らないでください。

事務所電話代として
9月分

10/19

按分率	70%	按分後金額	¥24,643

※　領収書は重ならないように貼付すること。なお、領収書が大きい場合は、記入欄を一つにまとめたり、別添とすることも可能である。

※　「整理番号」欄には出納簿の該当する整理番号を記載し、「経費項目」欄には該当する経費項目に○を記載すること。

※　按分した場合は、按分率欄及び按分後金額欄に記載すること。

様式3－(2)

領収書整理票

（議員名：安井伸治 ）

整理番号	14	経費項目	調査研究費	研修費	広報広聴費	要請陳情等活動費	会議費	資料作成費	資料購入費	事務所費	事務費	人件費
											0	

普通預金 2

※、携帯電話代
9月分

[redacted]

27-1026 電話 ★9123 KDDIリヨウキン

[redacted]

● 小切手等の証券類によるご入金の場合はそのお払戻しのできる予定の日を次のとおり摘要欄に表示します。

表示	お支払予定日時
証券類(○○) 取立(○○) 振　込(○○) 振替(○○) 配当金(○○)	(○○)で表示されている日の午後 (お支払可能時刻は小切手等の種類によって異なります。詳細は窓口へお問い合せください。)

● 自動支払い、お振込金などの内容は摘要欄または金額欄に、漢字またはカナ文字で表示します。(お振込人名などをカナ表示する場合、一部省略または略記させていただくことがあります。ご不明な点は当店へご照会ください。)

● 記号のご説明
K, M…入金
L…振替入金
Q…支払い
R…振替支払い
T…後日記帳分

按分率	70%	按分後金額	¥6386

※　領収書は重ならないように貼付すること。なお、領収書が大きい場合は、記入欄を一つにまとめたり、別添とすることも可能である。

※　「整理番号」欄には出納簿の該当する整理番号を記載し、「経費項目」欄には該当する経費項目に○を記載すること。

※　按分した場合は、按分率欄及び按分後金額欄に記載すること。

様式３－(2)

領収書整理票

（議員名：　安井伸治　）

整理番号	15	経費項目	調査研究費	研修費	広報広聴費	要請陳情等活動費	会議費	資料作成費	資料購入費	事務所費	事務費	人件費
									9			

※ 新聞購入代として

新聞購読料　　領　収　証

安井　しんじ　様

ご購読ありがとうございます。
下記金額を正に領収いたしました。

2015 年 10 月分　　領収日 10 月 27 日

領収金額	¥1,934

品　名	定価(税込)	部　数	金　額
聖教新聞	1,934	1	1,934

販売店　上村　　聡
住　所　名古屋市港区入場２丁目４０６番地
　　アマービレ１０３号
ＴＥＬ　052-304-8707　　ＦＡＸ　052-304-8708
お申込No.　23145-10235(382)

[redacted]

按分率	100%	按分後金額	¥1934

※　領収書は重ならないように貼付すること。なお、領収書が大きい場合は、記入欄を一つにまとめたり、別添とすることも可能である。
※　「整理番号」欄には出納簿の該当する整理番号を記載し、「経費項目」欄には該当する経費項目に○を記載すること。
※　按分した場合は、按分率欄及び按分後金額欄に記載すること。

様式3－(2)

領収書整理票

（議員名：　安井伸治　）

整理番号	16	経費項目	調査研究費	研修費	広報広聴費	要請陳情等活動費	会議費	資料作成費	資料購入費	事務所費	事務費	人件費
									○			

※ 新聞代購入代として

領収証

当知町堤外　　６５３

安井　しんじ　様

2015年10月分　10/28

お問合せNo.　2112

(　42) 192.00集金

(本体:¥3,738)

(消費税:¥299)

銘柄名	部数	金額	備考
中日新聞セット	1	4,037	

合計金額　4,037円

上記合計金額には消費税が含まれています。

いつもご愛読いただき有難う御座います
末永いお付き合いを宜しくお願いします
新聞代を口座振替やクレジットで支払う事もできます。お問い合わせ下さい。

中日新聞　みなと高木専売店
有限会社　岡田新聞店
〒455-0805　港区当知町字堤外601-5
ﾌﾘｰﾀﾞｲﾔﾙ　0120-052-381
FAX　398-8894

領 中日新聞 収

按分率	100%	按分後金額	¥4,037

※　領収書は重ならないように貼付すること。なお、領収書が大きい場合は、記入欄を一つにまとめたり、別添とすることも可能である。

※　「整理番号」欄には出納簿の該当する整理番号を記載し、「経費項目」欄には該当する経費項目に○を記載すること。

※　按分した場合は、按分率欄及び按分後金額欄に記載すること。

様式3－(2)

領収書整理票

（議員名： 安井伸治 ）

整理番号	17	経費項目	調査研究費	研修費	広報広聴費	要請陳情等活動費	会議費	資料作成費	資料購入費	事務所費	事務費	人件費
									9			

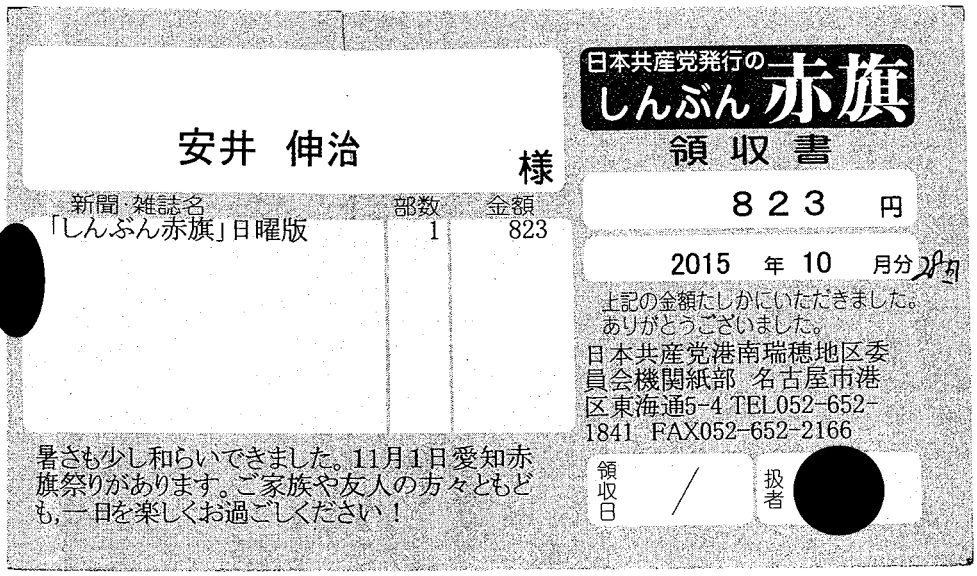

安井 伸治 様

日本共産党発行の しんぶん赤旗 領収書

新聞・雑誌名	部数	金額
「しんぶん赤旗」日曜版	1	823

823 円

2015 年 10 月分 9月

上記の金額たしかにいただきました。
ありがとうございました。

日本共産党港南瑞穂地区委員会機関紙部 名古屋市港区東海通5-4 TEL052-652-1841 FAX052-652-2166

暑さも少し和らいできました。11月1日愛知赤旗祭りがあります。ご家族や友人の方々ともども、一日を楽しくお過ごしください！

領収日 /

扱者 [redacted]

按分率	100%	按分後金額	¥823

※ 領収書は重ならないように貼付すること。なお、領収書が大きい場合は、記入欄を一つにまとめたり、別添とすることも可能である。

※ 「整理番号」欄には出納簿の該当する整理番号を記載し、「経費項目」欄には該当する経費項目に○を記載すること。

※ 按分した場合は、按分率欄及び按分後金額欄に記載すること。

様式3－(2)

領収書整理票

（議員名：　安井伸治　）

整理番号	18	経費項目	調査研究費	研修費	広報広聴費	要請陳情等活動費	会議費	資料作成費	資料購入費	事務所費	事務費	人件費
										0		

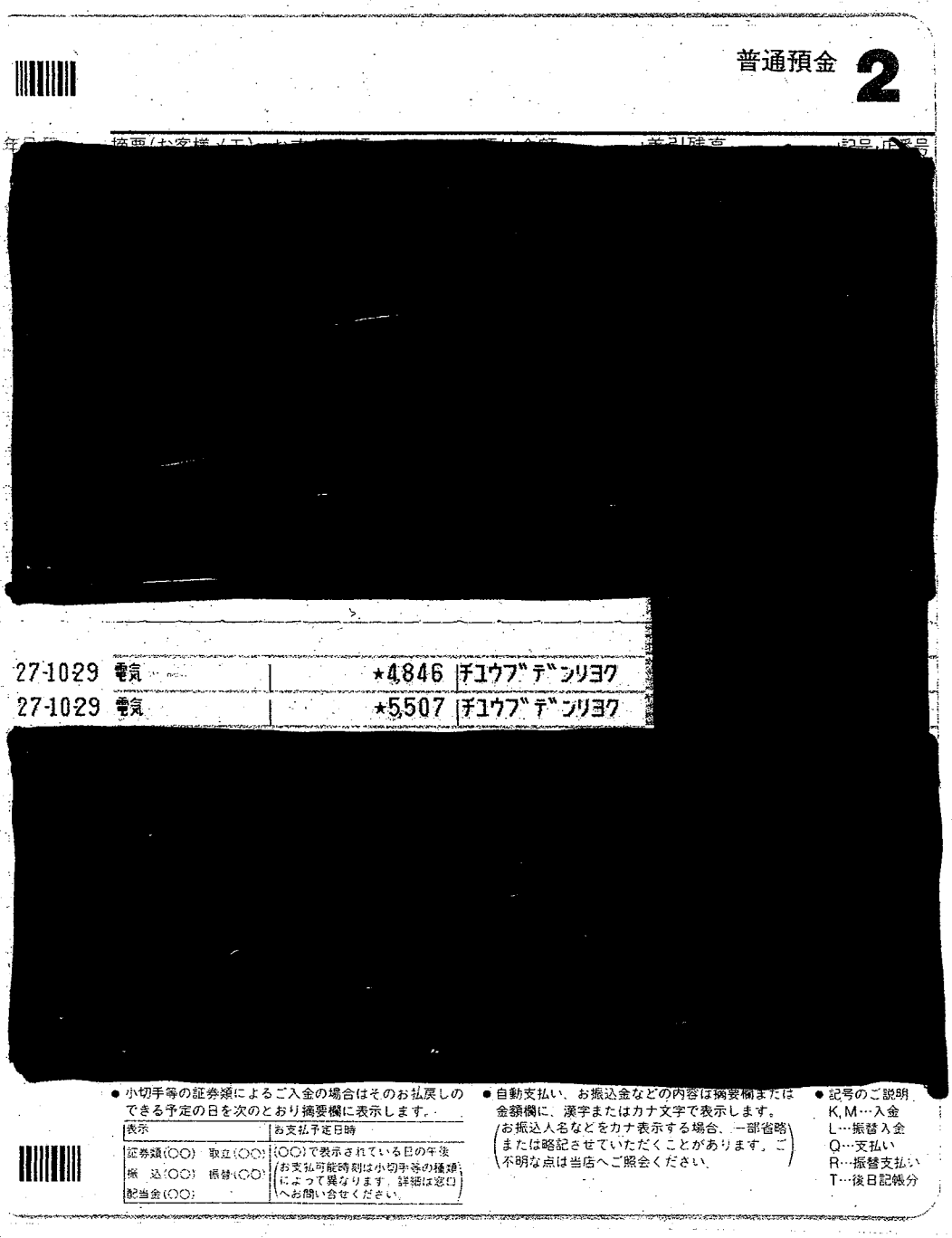

普通預金 2

※事務所電気代10日分

[redacted]

27-1029	電気	★4846	ﾁﾕｳﾌﾞﾃﾞﾝﾘﾖｸ
27-1029	電気	★5507	ﾁﾕｳﾌﾞﾃﾞﾝﾘﾖｸ

[redacted]

● 小切手等の証券類によるご入金の場合はそのお払戻しのできる予定の日を次のとおり摘要欄に表示します。

表示	お支払予定日時
証券類(○○)　取立(○○) 振　込(○○)　振替(○○) 配当金(○○)	(○○)で表示されている日の午後 （お支払可能時刻は小切手等の種類によって異なります。詳細は窓口へお問い合せください。）

● 自動支払い、お振込金などの内容は摘要欄または金額欄に、漢字またはカナ文字で表示します。
（お振込人名などをカナ表示する場合、一部省略または略記させていただくことがあります。ご不明な点は当店へご照会ください。）

● 記号のご説明
K,M…入金
L…振替入金
Q…支払い
R…振替支払い
T…後日記帳分

按分率	70%	按分後金額	¥7,247

※　領収書は重ならないように貼付すること。なお、領収書が大きい場合は、記入欄を一つにまとめたり、別添とすることも可能である。

※　「整理番号」欄には出納簿の該当する整理番号を記載し、「経費項目」欄には該当する経費項目に○を記載すること。

※　按分した場合は、按分率欄及び按分後金額欄に記載すること。

様式3－(2)

領収書整理票

（議員名： 安井伸治 ）

整理番号	19	経費項目	調査研究費	研修費	広報広聴費	要請陳情等活動費	会議費	資料作成費	資料購入費	事務所費	事務費	人件費
			○									

※ ガソリン代として
スポーツ振興，コンビナート防災，行革
障害者福祉に関する調査

コスモ石油

納品書 （領収書）

コスモ石油販売（株）東中部カンパニー
セルフ&カーケアセンター惟信
愛知県名古屋市港区甚兵衛通２丁目
２５－１
TEL:052-384-4711 SS-143976
FAX: 052-384-4711

2015年10月30日 19:03 伝票No.0494
通番2248

様 *
61-14397-000003-001
お買上 現金フリー

11200
レギュラーガソリン P01 ¥4780
数量 ３８．５５(L)
単価 @124

合計 ¥4,780
(内ｶﾞｿﾘﾝ税 @53.8 ¥2074)
(内消費税等 ¥354)
お預り ￥１０，０００
お釣り ￥５，２２０
1080-1080 01 2015/10/30
上記にて領収書に替えさせて頂きます

◆◆◆ 釣 銭 ◆◆◆
2015年10月30日 19:03
５，２２０円

２０５３８０１０２２４８９
精算機に本レシートをかざして
お釣をお受け取り下さい。

次回給油値引券

次回給油時、ガイダンスにしたがって
ＱＲコードをかざしてください。
惟信ＳＳのみ、１回限り有効
[使用期間] 2015/10/31～2015/11/30

按分率	70%	按分後金額	3346

※ 領収書は重ならないように貼付すること。なお、領収書が大きい場合は、記入欄を一つにまとめたり、別添とすることも可能である。
※ 「整理番号」欄には出納簿の該当する整理番号を記載し、「経費項目」欄には該当する経費項目に○を記載すること。
※ 按分した場合は、按分率欄及び按分後金額欄に記載すること。

様式3－(2)

領収書整理票

（議員名：安井伸治 ）

整理番号	1	経費項目	調査研究費	研修費	広報広聴費	要請陳情等活動費	会議費	資料作成費	資料購入費	事務所費	事務費	人件費
										○		

普通預金 2

年月日	記号	お支払金額	お預り金額	差引残高	店番号
[redacted]					
27-11-12	200		*100,000振込	[redacted]	
18					
19					
20					
21					
22					
23					
24					

●他店払いの小切手類をお預け入れになった場合は、
お支払金額欄に(A日付)(B日付)および(C日付)と、記号の次にお支払い可能日を表示いたします。
(お支払い可能時刻は、AとBはお支払い可能日の午後の確定時限、Cは午前の確定時限となります。これら詳細については窓口にお問い合せください。)

求：事務所代として11月分

按分率	70%	按分後金額	¥70,000

※ 領収書は重ならないように貼付すること。なお、領収書が大きい場合は、記入欄を一つにまとめたり、別添とすることも可能である。

※ 「整理番号」欄には出納簿の該当する整理番号を記載し、「経費項目」欄には該当する経費項目に○を記載すること。

※ 按分した場合は、按分率欄及び按分後金額欄に記載すること。

様式3－(2)

領収書整理票

（議員名：　安井伸治　）

整理番号	2	経費項目	調査研究費	研修費	広報広聴費	要請陳情等活動費	会議費	資料作成費	資料購入費	事務所費	事務費	人件費
											9	

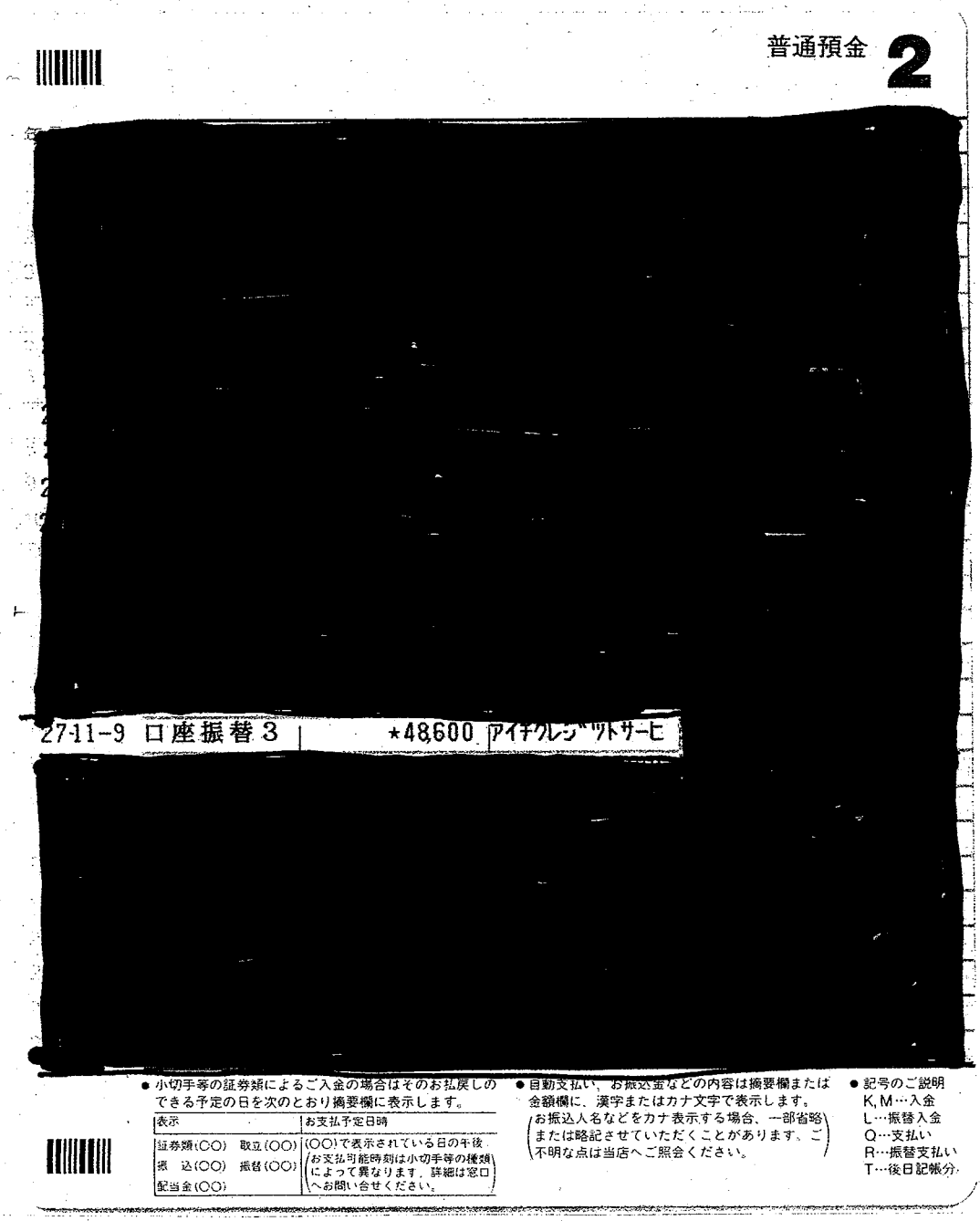

※政務活動のための車両リース代
11月分

按分率	70%	按分後金額	¥34,020

※　領収書は重ならないように貼付すること。なお、領収書が大きい場合は、記入欄を一つにまとめたり、別添とすることも可能である。

※　「整理番号」欄には出納簿の該当する整理番号を記載し、「経費項目」欄には該当する経費項目に○を記載すること。

※　按分した場合は、按分率欄及び按分後金額欄に記載すること。

様式3－(2)

領収書整理票

（議員名：　安井伸治　）

整理番号	3	経費項目	調査研究費	研修費	広報広聴費	要請陳情等活動費	会議費	資料作成費	資料購入費	事務所費	事務費	人件費
			○									

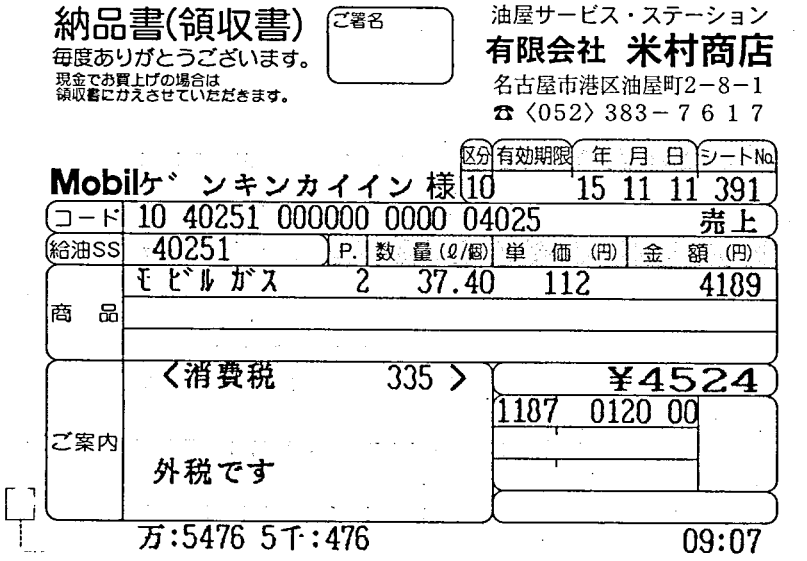

納品書(領収書)
毎度ありがとうございます。
現金でお買上げの場合は領収書にかえさせていただきます。

ご署名

油屋サービス・ステーション
有限会社 米村商店
名古屋市港区油屋町2－8－1
☎〈052〉383－7617

区分	有効期限	年 月 日	シートNo.
10		15 11 11	391

Mobilｹﾞﾝｷﾝｶｲｲﾝ 様

コード 10 40251 000000 0000 04025 売上

給油SS	40251	P.	数量(ℓ/個)	単価(円)	金額(円)
商品	ﾓﾋﾞﾙｶﾞｽ	2	37.40	112	4189

〈消費税 335 〉 ¥4524

1187 0120 00

ご案内：外税です

万:5476 5千:476 09:07

※- ガソリン代として
観光振興，保育，私学振興、介護
に関する調査に係るガソリン代

按分率	70%	按分後金額	¥3186

※ 領収書は重ならないように貼付すること。なお、領収書が大きい場合は、記入欄を一つにまとめたり、別添とすることも可能である。

※ 「整理番号」欄には出納簿の該当する整理番号を記載し、「経費項目」欄には該当する経費項目に○を記載すること。

※ 按分した場合は、按分率欄及び按分後金額欄に記載すること。

様式3－(2)

領収書整理票

（議員名：　安井伸治　）

整理番号	4	経費項目	調査研究費	研修費	広報広聴費	要請陳情等活動費	会議費	資料作成費	資料購入費	事務所費	事務費	人件費
			○									

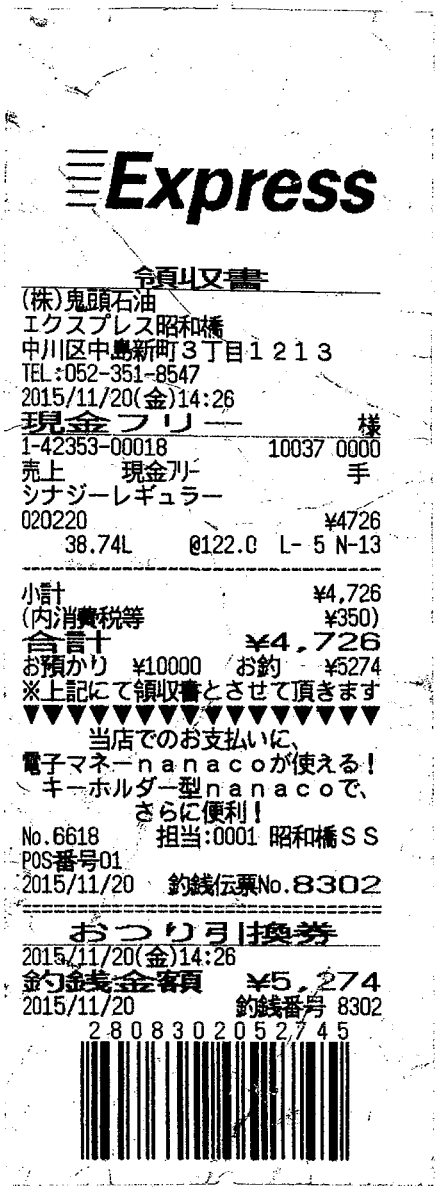

Express

領収書

(株)鬼頭石油
エクスプレス昭和橋
中川区中島新町３丁目１２１３
TEL:052-351-8547
2015/11/20(金)14:26
現金フリー　様
1-42353-00018　10037 0000
売上　現金フリー　手
シナジーレギュラー
020220　¥4726
38.74L　@122.0 L- 5 N-13

小計　¥4,726
(内消費税等　¥350)
合計　¥4,726
お預かり　¥10000　お釣　¥5274
※上記にて領収書とさせて頂きます
▼▼▼▼▼▼▼▼▼▼▼▼▼▼▼
当店でのお支払いに、
電子マネーｎａｎａｃｏが使える！
キーホルダー型ｎａｎａｃｏで、
さらに便利！
No.6618　担当:0001 昭和橋ＳＳ
POS番号01
2015/11/20　釣銭伝票No.8302

おつり引換券
2015/11/20(金)14:26
釣銭金額　¥5,274
2015/11/20　釣銭番号 8302
2 8 0 8 3 0 2 0 5 2 7 4 5

※、ガソリン代として
名古屋競馬場、障がい者スポーツ、県知事に対する港区公職者要望についての調査に関わるガソリン代

按分率	70%	按分後金額	¥3308

※　領収書は重ならないように貼付すること。なお、領収書が大きい場合は、記入欄を一つにまとめたり、別添とすることも可能である。
※　「整理番号」欄には出納簿の該当する整理番号を記載し、「経費項目」欄には該当する経費項目に○を記載すること。
※　按分した場合は、按分率欄及び按分後金額欄に記載すること。

様式3－(2)

領収書整理票

（議員名：安井伸治 ）

整理番号	5	経費項目	調査研究費	研修費	広報広聴費	要請陳情等活動費	会議費	資料作成費	資料購入費	事務所費	事務費	人件費
											○	

事務所電話代として10月分

電話料金等払込受領証
西日本ご利用分

ご請求先氏名
安井　伸治　様

お客様番号
[redacted]

2015年11月ご請求分

金額(円)
¥12,567-

受取人
NTTファイナンス株式[redacted]

お問合せ先（無料）
0800-3335550

領収日附印
サークルK
15.11.21
018115

収入印紙貼付欄

ATMまたはゆうちょ銀行・郵便局でお支払いの場合は、左側2枚をお出しください。上記以外でお支払いの場合は切り取らないでください。

(金融機関・CVS用)→お客様

按分率	70%	按分後金額	¥8796

※　領収書は重ならないように貼付すること。なお、領収書が大きい場合は、記入欄を一つにまとめたり、別添とすることも可能である。

※　「整理番号」欄には出納簿の該当する整理番号を記載し、「経費項目」欄には該当する経費項目に○を記載すること。

※　按分した場合は、按分率欄及び按分後金額欄に記載すること。

様式3－(2)

領収書整理票

（議員名：　安井伸治　）

整理番号	6	経費項目	調査研究費	研修費	広報広聴費	要請陳情等活動費	会議費	資料作成費	資料購入費	事務所費	事務費	人件費
											○	

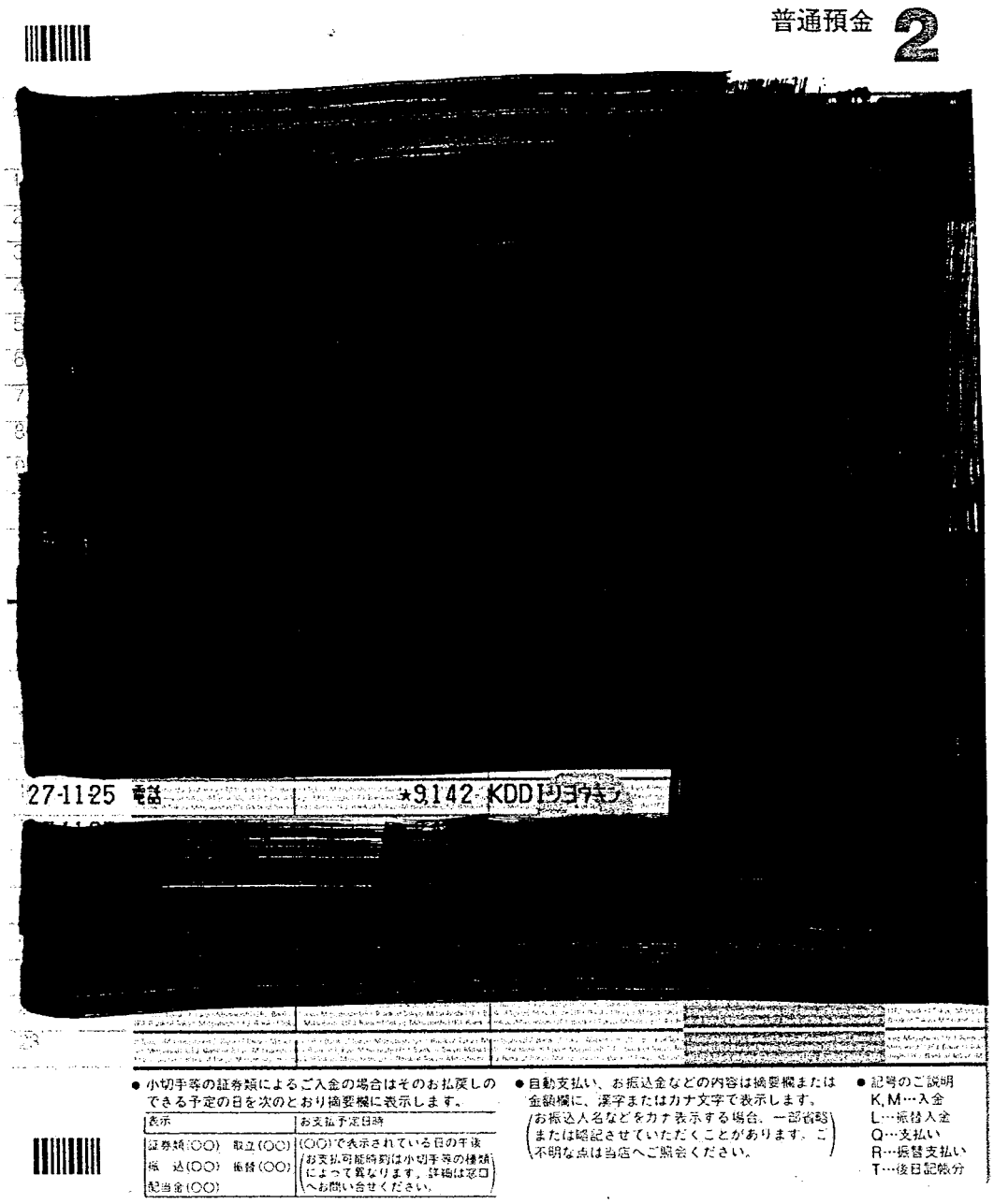

※、電話代として10月分
↑
接待

按分率	70%	按分後金額	¥6,399

※　領収書は重ならないように貼付すること。なお、領収書が大きい場合は、記入欄を一つにまとめたり、別添とすることも可能である。

※　「整理番号」欄には出納簿の該当する整理番号を記載し、「経費項目」欄には該当する経費項目に○を記載すること。

※　按分した場合は、按分率欄及び按分後金額欄に記載すること。

様式3－(2)

領収書整理票

（議員名：　安井伸治　）

整理番号	7	経費項目	調査研究費	研修費	広報広聴費	要請陳情等活動費	会議費	資料作成費	資料購入費	事務所費	事務費	人件費
					○							

領収証書

毎度ありがとうございます

安井伸治　様

〒100-8798　日本郵便株式会社
東京都千代田区霞が関１－３－２
2015年11月26日　15:57

［販売］
伝統的工芸品シリーズ第４集
82円　25枚　¥2,050

小　計　¥2,050

課税計　¥0
(内消費税等　¥0)
非課税計　¥2,050

合計　¥2,050
お預り金額　¥5,050
おつり　¥3,000

印紙税申告納
付につき麹町
税務署承認済

担当 [redacted]
発行No.3004　端01箱01
連絡先：名古屋当知郵便局
TEL:052-383-5311

郵便局からのお知らせ

ご注意ください!

「レターパックなどで現金送れ」は
全て詐欺です。
レターパックで現金を送ることは郵便法違反です。

※ 資料送付代として
(県政報告書)

按分率	85%	按分後金額	¥1742

※　領収書は重ならないように貼付すること。なお、領収書が大きい場合は、記入欄を一つにまとめたり、別添とすることも可能である。
※　「整理番号」欄には出納簿の該当する整理番号を記載し、「経費項目」欄には該当する経費項目に○を記載すること。
※　按分した場合は、按分率欄及び按分後金額欄に記載すること。

様式3－(2)

領収書整理票

（議員名：　安井伸治　）

整理番号	8	経費項目	調査研究費	研修費	広報広聴費	要請陳情等活動費	会議費	資料作成費	資料購入費	事務所費	事務費	人件費
									○			

領収証

松寿ビル　　１０３

安井しんじ 様

平成27年11月分 28日

お問合せNo. 3166

(120) 161.00集金

(本体:¥2,765)

(消費税:¥221)

銘柄名	部数	金額	備考
毎日朝刊	1	3,086 -100	途中入れ

合計金額 2,986円

毎度ご愛読、まことにありがとうございます。
金額には消費税が含まれています。

新聞購読料は便利なクレジットカードや
銀行の口座振替でもお支払い可能です
中日劇場・ナゴヤドームの券のご購入は
販売店のCチケットにて！手数料不要

中日新聞 当知専売店
港区当知３丁目３６１８
TEL 383-1329

領 中日新聞 収

11/28

※ 新聞購入代として

按分率	100%	按分後金額	¥2,986

※ 領収書は重ならないように貼付すること。なお、領収書が大きい場合は、記入欄を一つにまとめたり、別添とすることも可能である。

※ 「整理番号」欄には出納簿の該当する整理番号を記載し、「経費項目」欄には該当する経費項目に○を記載すること。

※ 按分した場合は、按分率欄及び按分後金額欄に記載すること。

様式３－(2)

領収書整理票

（議員名：　安井伸治　）

整理番号	9	経費項目	調査研究費	研修費	広報広聴費	要請陳情等活動費	会議費	資料作成費	資料購入費	事務所費	事務費	人件費
									○			

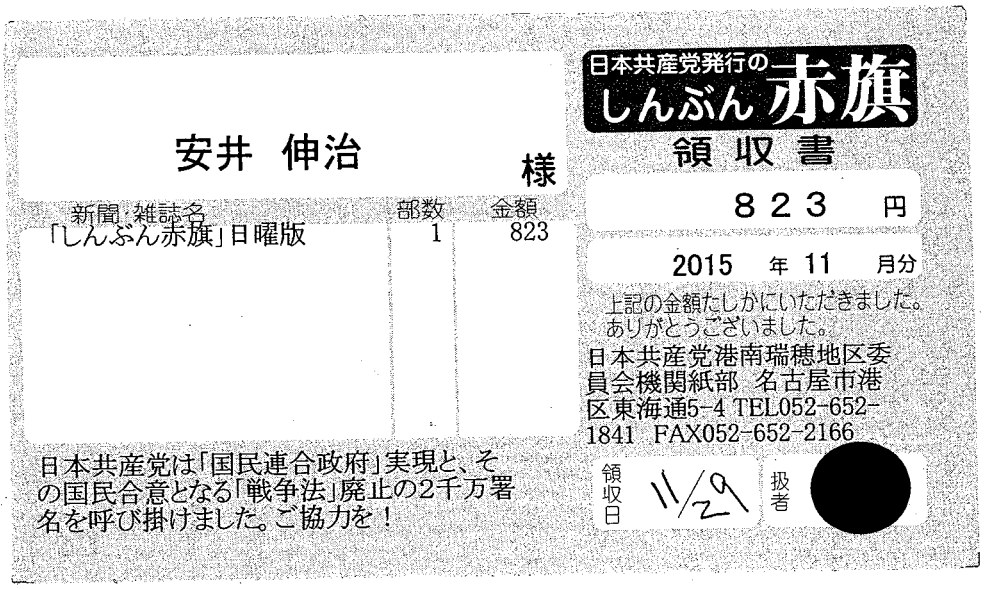

安井　伸治　様

新聞・雑誌名	部数	金額
「しんぶん赤旗」日曜版	1	823

日本共産党は「国民連合政府」実現と、その国民合意となる「戦争法」廃止の2千万署名を呼び掛けました。ご協力を！

日本共産党発行の しんぶん赤旗 領収書

823　円

2015　年　11　月分

上記の金額たしかにいただきました。ありがとうございました。

日本共産党港南瑞穂地区委員会機関紙部　名古屋市港区東海通5-4 TEL052-652-1841　FAX052-652-2166

領収日　11/29　扱者　[redacted]

※、新聞購入代として

按分率	100%	按分後金額	¥823

※　領収書は重ならないように貼付すること。なお、領収書が大きい場合は、記入欄を一つにまとめたり、別添とすることも可能である。

※　「整理番号」欄には出納簿の該当する整理番号を記載し、「経費項目」欄には該当する経費項目に○を記載すること。

※　按分した場合は、按分率欄及び按分後金額欄に記載すること。

様式3－(2)

領収書整理票

（議員名：安井伸治 ）

整理番号	10	経費項目	調査研究費	研修費	広報広聴費	要請陳情等活動費	会議費	資料作成費	資料購入費	事務所費	事務費	人件費
									○			

新聞購読料　領収証

安井しんじ事務所　様

ご購読ありがとうございます。
下記金額を正に領収いたしました。

2015 年 11 月分　　領収日 11 月 30 日

領収金額	￥1，934

品　名	定価(税込)	部　数	金　額
聖教新聞	1，934	1	1，934

販売店　上村　聡
住　所　名古屋市港区入場２丁目４０６番地
　　アマービレ１０３号
ＴＥＬ　052-304-8707　ＦＡＸ　052-304-8708 [redacted]
お申込No. 23145-10832(045)-11

※ 新聞購入代として

按分率	100%	按分後金額	¥1,934

※ 領収書は重ならないように貼付すること。なお、領収書が大きい場合は、記入欄を一つにまとめたり、別添とすることも可能である。
※ 「整理番号」欄には出納簿の該当する整理番号を記載し、「経費項目」欄には該当する経費項目に○を記載すること。
※ 按分した場合は、按分率欄及び按分後金額欄に記載すること。

様式3－(2)

領収書整理票

（議員名： 安井伸治 ）

整理番号	11	経費項目	調査研究費	研修費	広報広聴費	要請陳情等活動費	会議費	資料作成費	資料購入費	事務所費	事務費	人件費
										○		

普通預金 2

[redacted]

27-11-30 電気 ★12,124 チユウブデンリヨク

[redacted]

● 小切手等の証券類によるご入金の場合はそのお払戻しのできる予定の日を次のとおり掲載欄に表示します。

表示	お支払予定日時
証券類 [illegible] 取立 ○○	[illegible]
取 [illegible] 振替 ○○	[illegible]
取立 [illegible]	[illegible]

● 自動支払い、お払込金などの内容は掲載欄または金額欄に、漢字またはカナ文字で表示します。
（お払込人名などを[illegible]表示する場合[illegible]、[illegible]または略記させていただくことがあります。[illegible]不明な点は当店へご照会ください。）

● 記号のご説明
K/M…入金
L…振替入金
O…支払い
R…振替支払い
T…後日記帳

事務所・電気代として10月分

按分率	70%	按分後金額	¥8,486

※ 領収書は重ならないように貼付すること。なお、領収書が大きい場合は、記入欄を一つにまとめたり、別添とすることも可能である。

※ 「整理番号」欄には出納簿の該当する整理番号を記載し、「経費項目」欄には該当する経費項目に○を記載すること。

※ 按分した場合は、按分率欄及び按分後金額欄に記載すること。

様式3－(2)

領収書整理票

（議員名： 安井伸治 ）

整理番号	12	経費項目	調査研究費	研修費	広報広聴費	要請陳情等活動費	会議費	資料作成費	資料購入費	事務所費	事務費	人件費
			9									

※ ガソリン代として

スポーツ振興，名古屋港防災調査に係るガソリン代

Express

領収書

國際油化（株）
ルート１昭和橋ＳＳ
名古屋市中川区昭和橋通３－３０
TEL:052-659-2051
2015/11/30(月)20:17
現金フリー 様
1-02452-00012 15328 0000
売上 現金ﾌﾘｰ 手
ｼﾅｼﾞｰﾚｷﾞｭﾗｰ
021050 ¥5003
42.04L @119.0 L- 6 N-18
ｼｬﾝﾌﾟｰ洗車
500050 ¥300
割引適用(008940)
1円/L,個 割引 済み

小計 ¥5,303
(内消費税等 ¥393)
合計 ¥5,303
お預かり ¥10000 お釣 ¥4697
※上記にて領収書とさせて頂きます
■■つり銭は当日限り有効です■■
只今安全点検承り中
お気軽にお申し付け下さい
No.6007 担当:0030 Ｒ１昭和橋
POS番号01
2015/12/01 釣銭伝票No.7362

おつり引換券
2015/11/30(月)20:17
釣銭金額 ¥4,697
2015/12/01 釣銭番号 7362
2807362046978

11/30

5303円のうち 支出金額5003円

按分率	70%	按分後金額	¥3502

※ 領収書は重ならないように貼付すること。なお、領収書が大きい場合は、記入欄を一つにまとめたり、別添とすることも可能である。

※ 「整理番号」欄には出納簿の該当する整理番号を記載し、「経費項目」欄には該当する経費項目に○を記載すること。

※ 按分した場合は、按分率欄及び按分後金額欄に記載すること。

様式3－(2)

領収書整理票

（議員名： 安井伸治 ）

整理番号	13	経費項目	調査研究費	研修費	広報広聴費	要請陳情等活動費	会議費	資料作成費	資料購入費	事務所費	事務費	人件費
					○							

お取引明細票

毎度 愛 銀 をご利用いただきありがとうございます。

年月日	取扱店	機番	機関番号	口座店	口座番号	お取引
271130	0236	002				お振込

受付通番	万円	五千円	二千円	千円	500	100	50	10	5	1	取引金額
0174	005										¥44,604

時 刻	ホスト通番	手数料	釣 銭	残 高
11:34	009419	¥648	¥4,748	

印紙税申告納付につき名古屋中税務署承認済

ご案内

[redacted]

ﾕ)ｲﾃﾞｱ.ﾌﾟﾛ 様へ
ﾅｽｲｼﾝｼﾞ 様から
電話番号0523980247

※ ホームページレンタルサーバー費用として （28年1月～12月分）

按分率	70 %	按分後金額	¥31,222

※ 領収書は重ならないように貼付すること。なお、領収書が大きい場合は、記入欄を一つにまとめたり、別添とすることも可能である。

※ 「整理番号」欄には出納簿の該当する整理番号を記載し、「経費項目」欄には該当する経費項目に○を記載すること。

※ 按分した場合は、按分率欄及び按分後金額欄に記載すること。

様式3－(2)

領収書整理票

（議員名：　安井伸治　）

整理番号	16	経費項目	調査研究費	研修費	広報広聴費	要請陳情等活動費	会議費	資料作成費	資料購入費	事務所費	事務費	人件費
					○							

領収証書

毎度ありがとうございます

安井伸治　様

〒100-8798　日本郵便株式会社
東京都千代田区霞が関１－３－２
2015年11月24日　14:43

［別納１］
区内特別基（定）
18.0g
@67　496通　¥33,232

小　計　¥33,232

課税計　¥33,232
(内消費税等　¥2,461)
非課税計　¥0

合計　¥33,232
お預り金額　¥33,232

印紙税申告納
付につき麹町
税務署承認済

担当 [redacted]
発行No.6602　端01箱01
連絡先：名古屋惟信郵便局
TEL:052-381-4214

郵便局からのお知らせ

ご注意ください!

「レターパックなどで現金送れ」は
全て詐欺です。
レターパックで現金を送ることは郵便法違反です。

※、県政報告郵送代として

按分率　85%　按分後金額　¥28,247

※　領収書は重ならないように貼付すること。なお、領収書が大きい場合は、記入欄を一つにまとめたり、別添とすることも可能である。
※　「整理番号」欄には出納簿の該当する整理番号を記載し、「経費項目」欄には該当する経費項目に○を記載すること。
※　按分した場合は、按分率欄及び按分後金額欄に記載すること。

様式3－(2)

領収書整理票

（議員名：安井伸治 ）

整理番号	1	経費項目	調査研究費	研修費	広報広聴費	要請陳情等活動費	会議費	資料作成費	資料購入費	事務所費	事務費	人件費
										○		

※事務所代として

12月分

普通預金 2

年月日	記号	お支払金額	お預り金額	差引残高	店番号
[redacted]					
15 27-12-02	200	*100,000	振込		
[redacted]					
18					
19					
20					
21					
22					
23					
24					

●他店払いの小切手類をお預け入れになった場合は、
お支払金額欄に(A日付)(B日付)および(C日付)と、記号の次にお支払い可能日を表示いたします。
(お支払い可能時刻は、AとBはお支払い可能日の午后の確定時限、Cは午前の確定時限となります。これら詳細については窓口にお問い合せください。)

按分率	70%	按分後金額	¥70,000

※ 領収書は重ならないように貼付すること。なお、領収書が大きい場合は、記入欄を一つにまとめたり、別添とすることも可能である。

※ 「整理番号」欄には出納簿の該当する整理番号を記載し、「経費項目」欄には該当する経費項目に○を記載すること。

※ 按分した場合は、按分率欄及び按分後金額欄に記載すること。

様式3－(2)

領収書整理票

（議員名：安井伸治 ）

整理番号	2	経費項目	調査研究費	研修費	広報広聴費	要請陳情等活動費	会議費	資料作成費	資料購入費	事務所費	事務費	人件費
										○		

事務所水道代 10・11月分

上下水道料金領収書

いつも水道・下水道をご利用いただき、ありがとうございます。下記のとおり、平成27年10－11月分の上下水道料金を口座振替により領収いたしました。

名古屋市上下水道局長 名古屋市上下水道局長之印

お客さま番号	振替年月日
[redacted]	平成27年12月7日

ご使用住所 港区当知一丁目1201 松寿ビル 1－B

お客さま名 安井 伸治 様

年・期別	水道ご使用量 (㎥)	水道以外汚水排出量(㎥)
平成27年10-11月分	2	

水道料金 (円)	下水道使用料 (円)	領収金額 (円)
1,350 (100)	1,209 (89)	2,559 (189)

金額欄の（ ）内は消費税等相当額で、領収金額に含まれています。

ご契約金融機関	連絡欄

※ご契約金融機関名の印字は表示・非表示が選択できます。変更ご希望のお客さまは、お客さま受付センターまたは担当営業所までご連絡ください。

按分率	70%	按分後金額	¥1791

※ 領収書は重ならないように貼付すること。なお、領収書が大きい場合は、記入欄を一つにまとめたり、別添とすることも可能である。

※ 「整理番号」欄には出納簿の該当する整理番号を記載し、「経費項目」欄には該当する経費項目に○を記載すること。

※ 按分した場合は、按分率欄及び按分後金額欄に記載すること。

様式3－(2)

領収書整理票

（議員名： 安井伸治 ）

整理番号	3	経費項目	調査研究費	研修費	広報広聴費	要請陳情等活動費	会議費	資料作成費	資料購入費	事務所費	事務費	人件費
											○	

普通預金 **2**

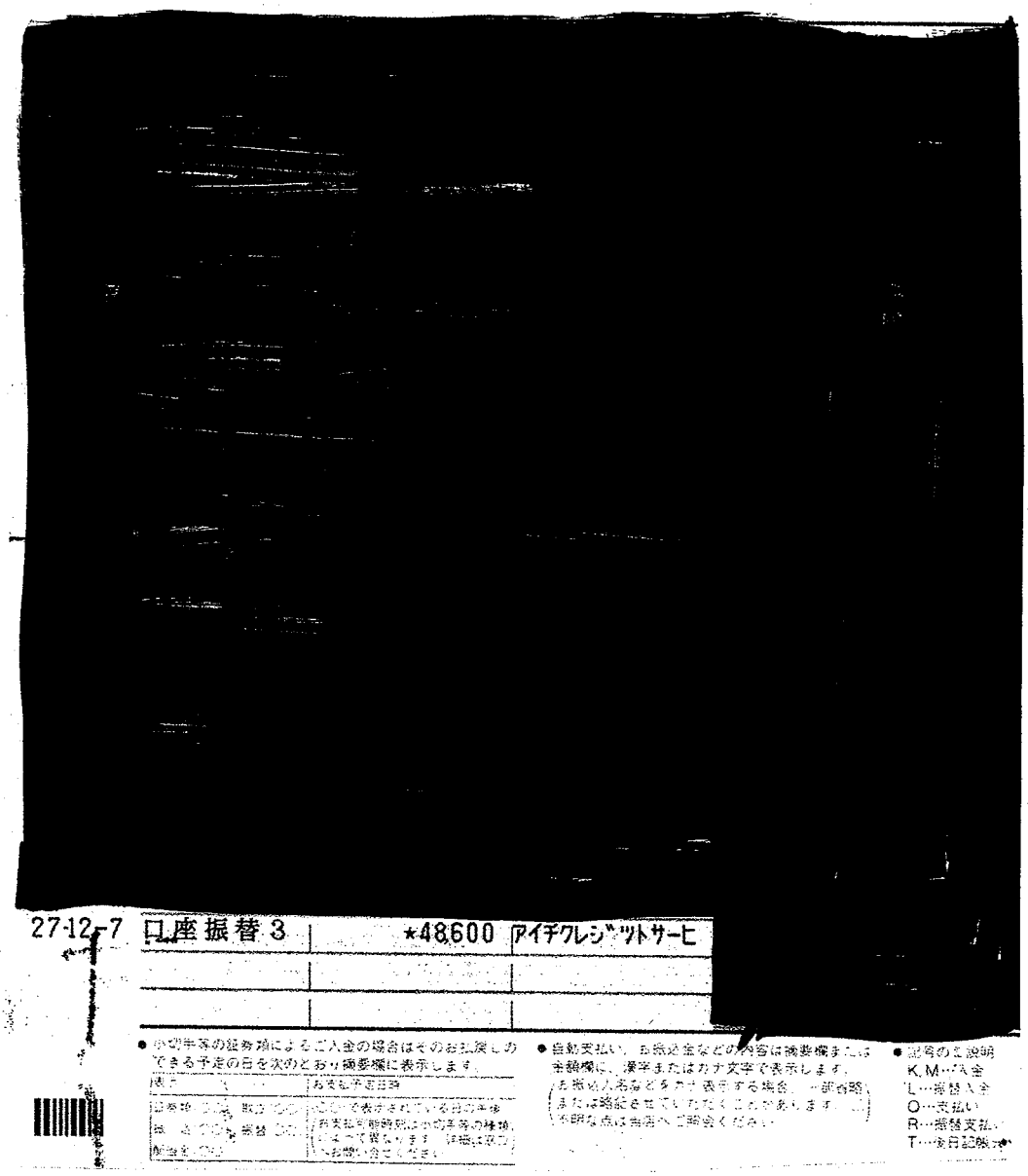

[redacted]

27-12-7	口座振替3	★48,600	アイチクレジットサービ

● 小切手等の証券類によるご入金の場合はそのお払戻しのできる予定の日を次のとおり摘要欄に表示します。

表示	お支払予定日時
証券類 ○○ 取立 ○○ 振替 ○○ 配当金 ○○	○○で表示されている日の午後 お支払可能時刻は小切手等の種類、口座で異なります。詳細は取扱いお問い合せください。

● 自動支払い、お振込金などの内容は摘要欄または金額欄に、漢字またはカナ文字で表示します。
（お振込人名などをカナ表示する場合、一部省略または略記させていただくことがあります。ご不明な点は当店へご照会ください。）

● 記号のご説明
K,M…入金
L…振替入金
O…支払い
R…振替支払い
T…金日記帳

政務活動車両リース代12月分

按分率	70%	按分後金額	34,020

※ 領収書は重ならないように貼付すること。なお、領収書が大きい場合は、記入欄を一つにまとめたり、別添とすることも可能である。

※ 「整理番号」欄には出納簿の該当する整理番号を記載し、「経費項目」欄には該当する経費項目に○を記載すること。

※ 按分した場合は、按分率欄及び按分後金額欄に記載すること。

様式3－(2)

領収書整理票

（議員名：　安井伸治　）

整理番号	5	経費項目	調査研究費	研修費	広報広聴費	要請陳情等活動費	会議費	資料作成費	資料購入費	事務所費	事務費	人件費
					○							

領収証書

※ 県政報告書郵送代

毎度ありがとうございます

安井伸治　様

〒100-8798　日本郵便株式会社
東京都千代田区霞が関１－３－２
2015年12月 9日　14:20

［販売］
星の物語シリーズ第２集
820円　2枚　¥1,640

小　計　¥1,640

課税計　¥0
(内消費税等　¥0)
非課税計　¥1,640

合計　¥1,640
お預り金額　¥2,040
おつり　¥400

印紙税申告納
付につき麹町
税務署承認済

担当 [redacted]
発行No.4023　端01箱01
連絡先：名古屋当知郵便局
TEL:052-383-5311

郵便局からのお知らせ

ご注意ください!

「レターパックなどで現金送れ」は全て詐欺です。

レターパックで現金を送ることは郵便法違反です。

按分率	85%	按分後金額	¥1394

※　領収書は重ならないように貼付すること。なお、領収書が大きい場合は、記入欄を一つにまとめたり、別添とすることも可能である。
※　「整理番号」欄には出納簿の該当する整理番号を記載し、「経費項目」欄には該当する経費項目に○を記載すること。
※　按分した場合は、按分率欄及び按分後金額欄に記載すること。

様式3－(2)

領収書整理票

（議員名：　安井伸治　）

整理番号	7	経費項目	調査研究費	研修費	広報広聴費	要請陳情等活動費	会議費	資料作成費	資料購入費	事務所費	事務費	人件費
					○							

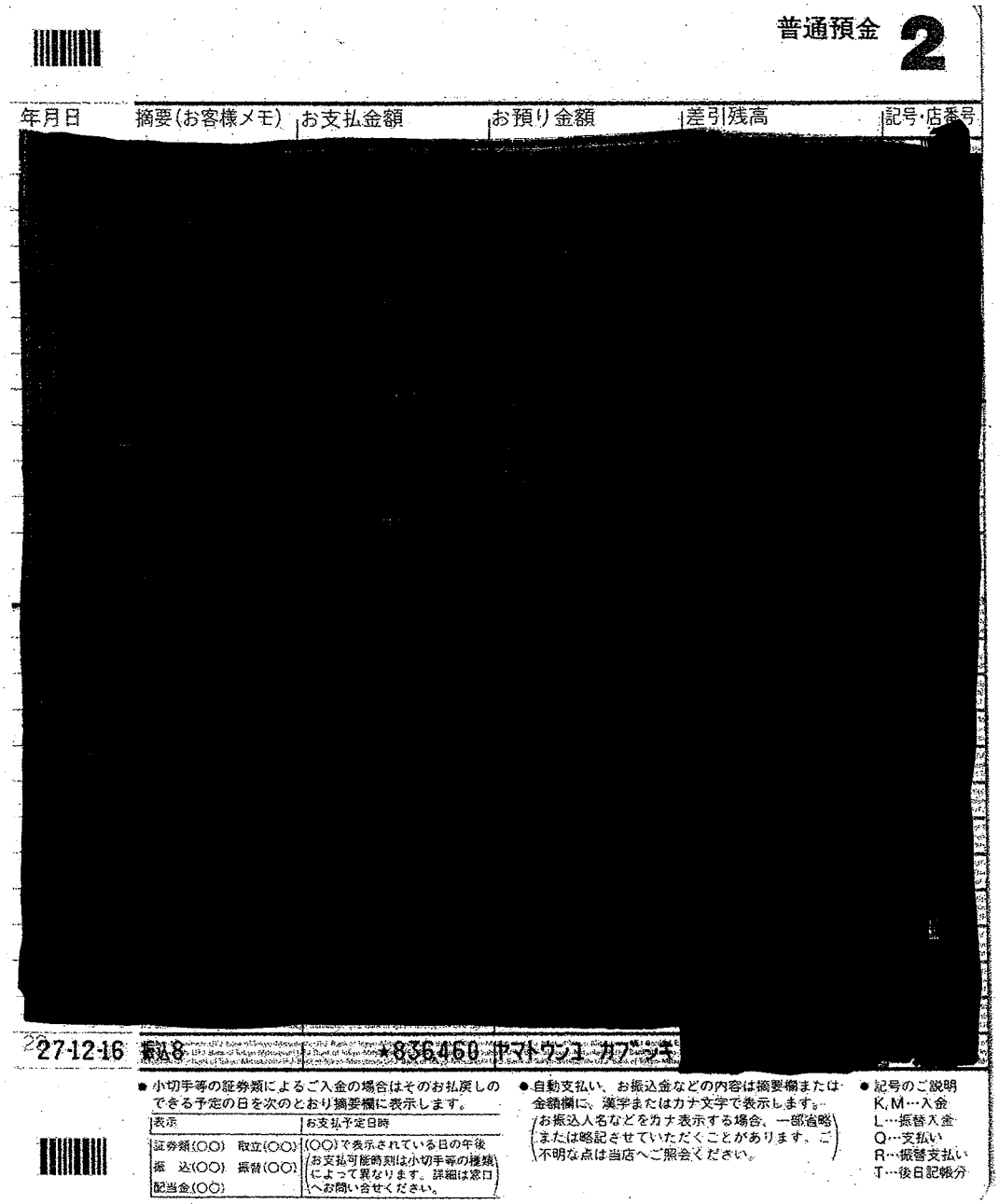

普通預金 2

年月日	摘要(お客様メモ)	お支払金額	お預り金額	差引残高	記号・店番号
[redacted]					
27-12-16	振込				*836460 ヤマトウンユ カフ゛ンキ

● 小切手等の証券類によるご入金の場合はそのお払戻しのできる予定の日を次のとおり摘要欄に表示します。

表示	お支払予定日時
証券類(○○) 取立(○○)	(○○)で表示されている日の午後
振　込(○○) 振替(○○)	(お支払可能時刻は小切手等の種類によって異なります。詳細は窓口へお問い合せください。)
配当金(○○)	

● 自動支払い、お振込金などの内容は摘要欄または金額欄に、漢字またはカナ文字で表示します。(お振込人名などをカナ表示する場合、一部省略または略記させていただくことがあります。ご不明な点は当店へご照会ください。)

● 記号のご説明
K,M…入金
L…振替入金
Q…支払い
R…振替支払い
T…後日記帳分

※ 県政報告書郵送代

按分率	83%	按分後金額	¥710,991

※ 領収書は重ならないように貼付すること。なお、領収書が大きい場合は、記入欄を一つにまとめたり、別添とすることも可能である。

※ 「整理番号」欄には出納簿の該当する整理番号を記載し、「経費項目」欄には該当する経費項目に○を記載すること。

※ 按分した場合は、按分率欄及び按分後金額欄に記載すること。

様式３－(2)

領収書整理票

（議員名：　安井伸治　）

整理番号	8	経費項目	調査研究費	研修費	広報広聴費	要請陳情等活動費	会議費	資料作成費	資料購入費	事務所費	事務費	人件費
											○	

電話料金等払込受領証
西日本ご利用分

ご請求先氏名
安井　伸治　様

お客様番号
[redacted]

2015年12月ご請求分

金額(円)
¥11,398-

受取人
NTTファイナンス株[redacted]

お問合せ先　(無料)
0800-3335550

領収日附印
愛知銀行
27.12.21
当知
1
収入印紙貼付欄

(金融機関・CVS用)→お客様

ATMまたはゆうちょ銀行・郵便局でお支払いの場合は、左側2枚をお出しください。上記以外でお支払いの場合は切り取らないでください。

事務所電話代11月分

按分率	70%	按分後金額	¥7978

※　領収書は重ならないように貼付すること。なお、領収書が大きい場合は、記入欄を一つにまとめたり、別添とすることも可能である。
※　「整理番号」欄には出納簿の該当する整理番号を記載し、「経費項目」欄には該当する経費項目に○を記載すること。
※　按分した場合は、按分率欄及び按分後金額欄に記載すること。

様式３－(2)

領収書整理票

（議員名：　安井伸治　）

整理番号	9	経費項目	調査研究費	研修費	広報広聴費	要請陳情等活動費	会議費	資料作成費	資料購入費	事務所費	事務費	人件費
									○			

安井　伸治　様

新聞・雑誌名	部数	金額
「しんぶん赤旗」日曜版	1	823

来年7月に参議院選挙があります。安倍自公政権にかわる国民連合政府樹立にお力を！来年もご愛読をよろしく！

日本共産党発行の
しんぶん赤旗
領収書

823　円

2015　年　12　月分

上記の金額たしかにいただきました。ありがとうございました。
日本共産党港南瑞穂地区委員会機関紙部　名古屋市港区東海通5-4 TEL052-652-1841　FAX052-652-2166

領収日　12/25　扱者　[redacted]

※ 新聞代

按分率	100%	按分後金額	¥823

※　領収書は重ならないように貼付すること。なお、領収書が大きい場合は、記入欄を一つにまとめたり、別添とすることも可能である。

※　「整理番号」欄には出納簿の該当する整理番号を記載し、「経費項目」欄には該当する経費項目に○を記載すること。

※　按分した場合は、按分率欄及び按分後金額欄に記載すること。

様式3－(2)

領収書整理票

（議員名：　安井伸治　）

整理番号	10	経費項目	調査研究費	研修費	広報広聴費	要請陳情等活動費	会議費	資料作成費	資料購入費	事務所費	事務費	人件費
											○	

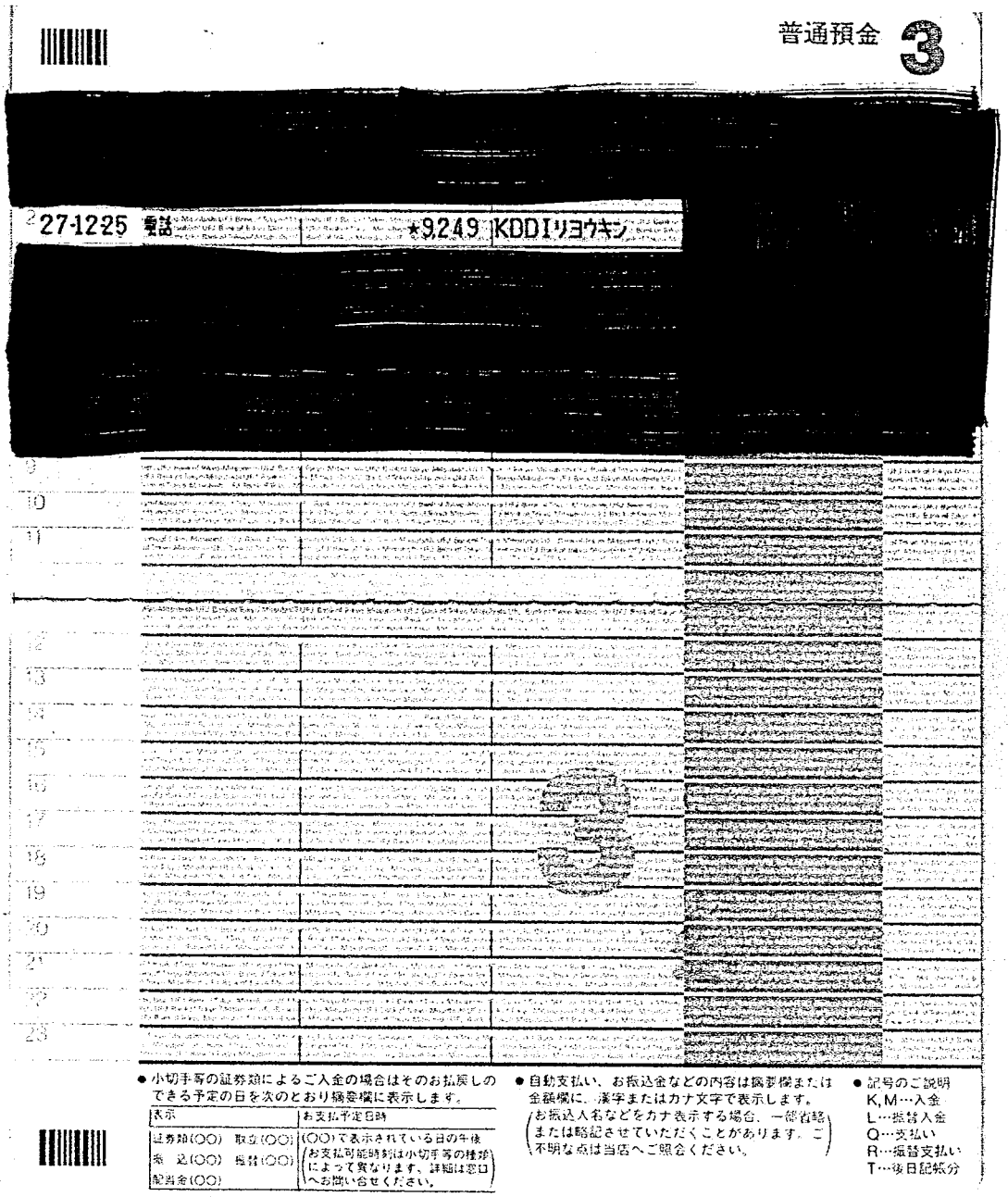

※ 携帯電話代として　11月分

按分率	70%	按分後金額	¥6474

※　領収書は重ならないように貼付すること。なお、領収書が大きい場合は、記入欄を一つにまとめたり、別添とすることも可能である。

※　「整理番号」欄には出納簿の該当する整理番号を記載し、「経費項目」欄には該当する経費項目に○を記載すること。

※　按分した場合は、按分率欄及び按分後金額欄に記載すること。

様式３－(2)

領収書整理票

（議員名：　安井伸治　）

整理番号	11	経費項目	調査研究費	研修費	広報広聴費	要請陳情等活動費	会議費	資料作成費	資料購入費	事務所費	事務費	人件費
									○			

領収証

松寿ビル　　１０３

安井しんじ 様

銘柄名	部数	金額	備考
毎日朝刊	1	3,086	

平成27年12月分　12/28

お問合せNo.　3166

(　120) 161.00集金

(本体:¥2,858)

(消費税:¥228)

合計金額
3,086円

毎度ご愛読、まことにありがとうございます。
金額には消費税が含まれています。

新聞購読料は便利なクレジットカードや
銀行の口座振替でもお支払い可能です
中日劇場・ナゴヤドームの券のご購入は
販売店のCチケットにて！手数料不要

中日新聞 当知専売店

港区当知３丁目３６１８

TEL 383-1329

領 中日新聞 収

※ 新聞代として

按分率	100%	按分後金額	¥3086

※　領収書は重ならないように貼付すること。なお、領収書が大きい場合は、記入欄を一つにまとめたり、別添とすることも可能である。

※　「整理番号」欄には出納簿の該当する整理番号を記載し、「経費項目」欄には該当する経費項目に○を記載すること。

※　按分した場合は、按分率欄及び按分後金額欄に記載すること。

様式3－(2)

領収書整理票

（議員名：　安井伸治　）

整理番号	12	経費項目	調査研究費	研修費	広報広聴費	要請陳情等活動費	会議費	資料作成費	資料購入費	事務所費	事務費	人件費
									○			

新聞購読料　領収証

安井しんじ事務所　様

ご購読ありがとうございます。
下記金額を正に領収いたしました。

2015 年 12 月分　　領収日 12月28日

領収金額	¥1,934

品名	定価(税込)	部数	金額
聖教新聞	1,934	1	1,934

販売店　上村　聡
住所　名古屋市港区入場２丁目４０６番地
アマービレ１０３号
TEL　052-304-8707　FAX　052-304-8708
お申込No. 23145-10832(045)-10

[redacted]

※ 新聞代として

按分率	100%	按分後金額	¥1934

※　領収書は重ならないように貼付すること。なお、領収書が大きい場合は、記入欄を一つにまとめたり、別添とすることも可能である。
※　「整理番号」欄には出納簿の該当する整理番号を記載し、「経費項目」欄には該当する経費項目に○を記載すること。
※　按分した場合は、按分率欄及び按分後金額欄に記載すること。

様式3－(2)

領収書整理票

（議員名：　安井伸治　）

整理番号	13	経費項目	調査研究費	研修費	広報広聴費	要請陳情等活動費	会議費	資料作成費	資料購入費	事務所費	事務費	人件費
										○		

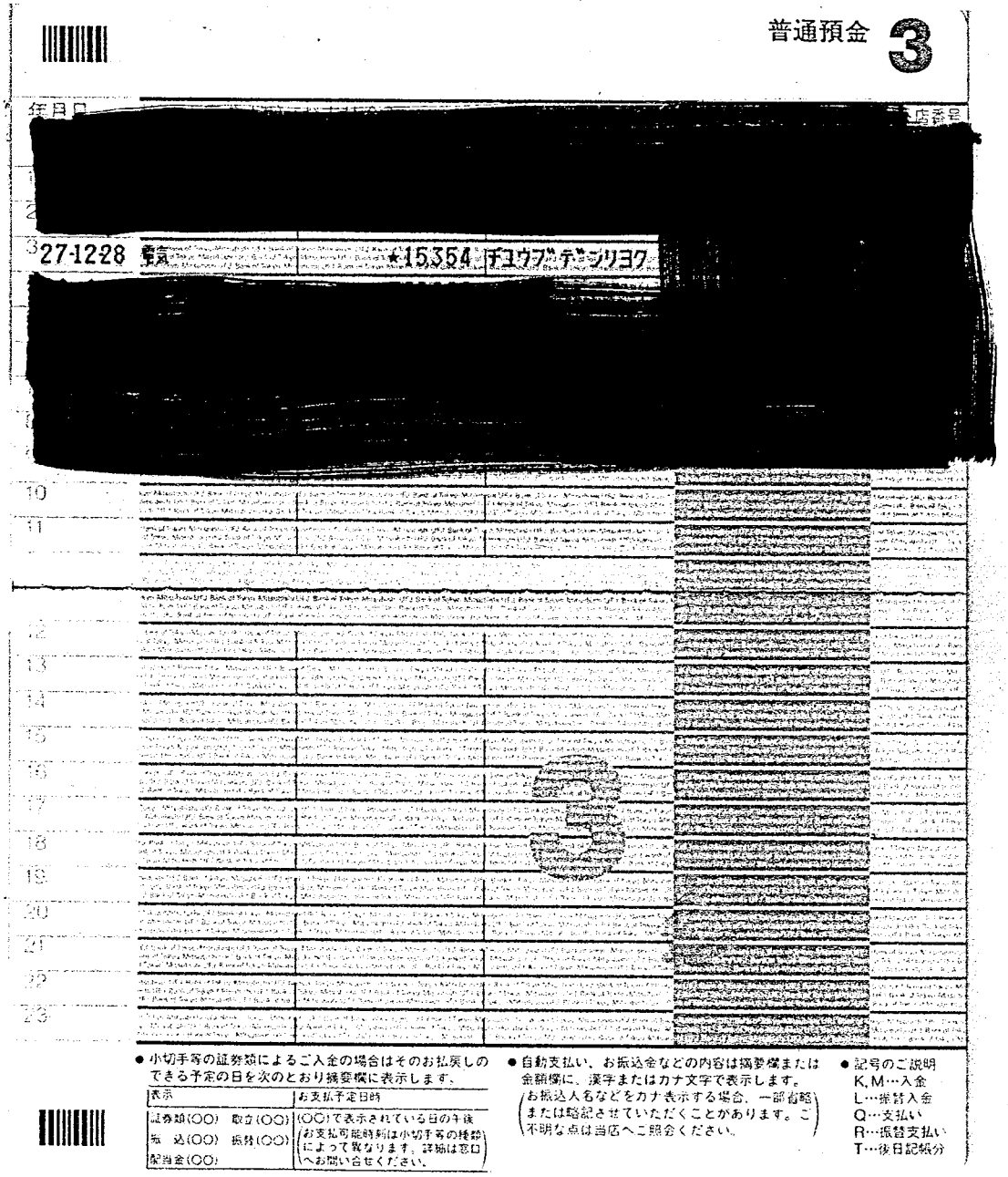

事務所電気代 11月分

按分率	70%	按分後金額	¥10,747

※　領収書は重ならないように貼付すること。なお、領収書が大きい場合は、記入欄を一つにまとめたり、別添とすることも可能である。

※　「整理番号」欄には出納簿の該当する整理番号を記載し、「経費項目」欄には該当する経費項目に○を記載すること。

※　按分した場合は、按分率欄及び按分後金額欄に記載すること。

様式3－(2)

領収書整理票

（議員名：　安井伸治　）

整理番号	2	経費項目	調査研究費	研修費	広報広聴費	要請陳情等活動費	会議費	資料作成費	資料購入費	事務所費	事務費	人件費
											○	

普通預金 3

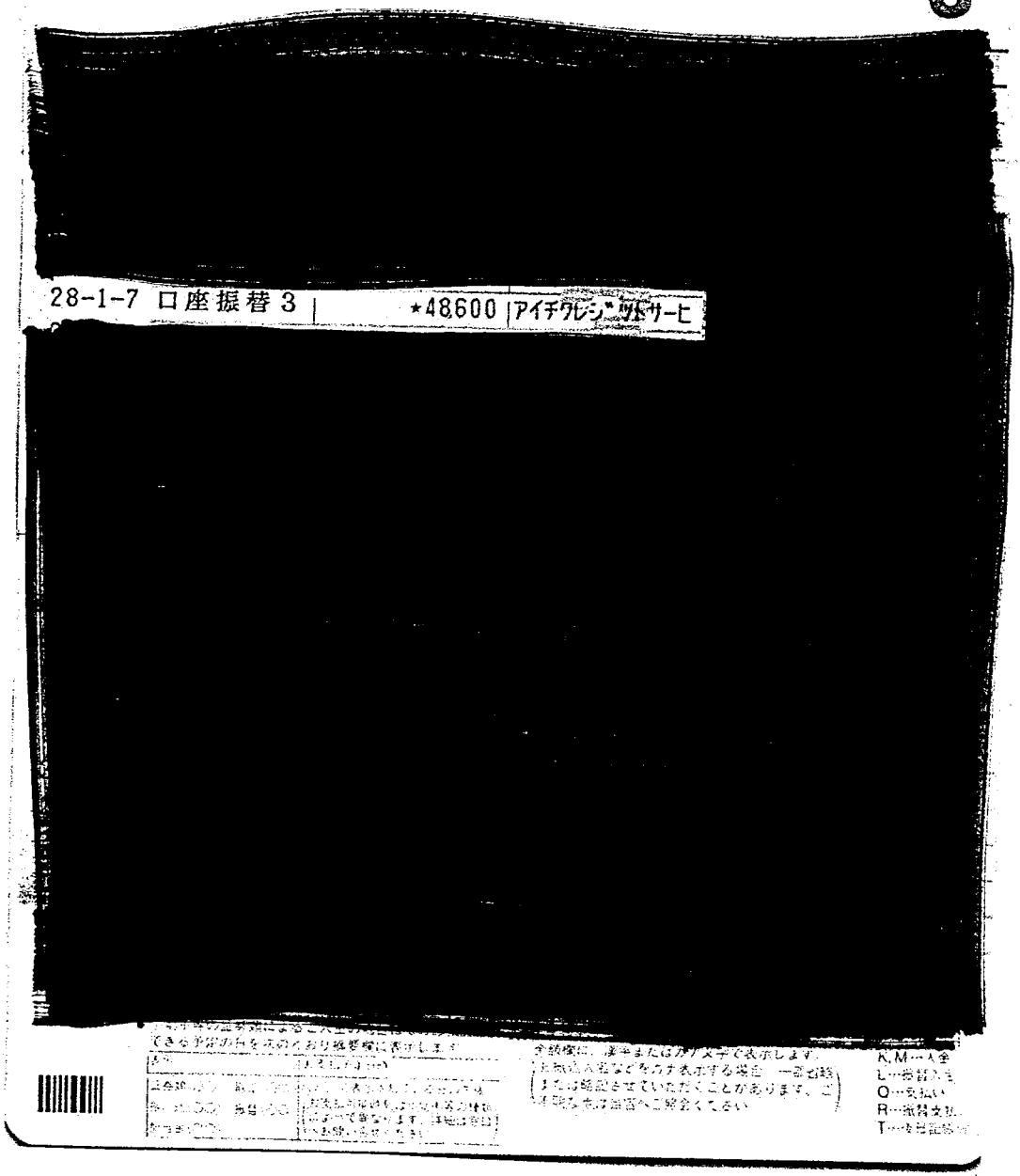

※政務活動用のリース代 1日分

按分率	70%	按分後金額	¥34,020

※　領収書は重ならないように貼付すること。なお、領収書が大きい場合は、記入欄を一つにまとめたり、別添とすることも可能である。

※　「整理番号」欄には出納簿の該当する整理番号を記載し、「経費項目」欄には該当する経費項目に○を記載すること。

※　按分した場合は、按分率欄及び按分後金額欄に記載すること。

様式3－(2)

領収書整理票

（議員名： 安井伸治 ）

整理番号	3	経費項目	調査研究費	研修費	広報広聴費	要請陳情等活動費	会議費	資料作成費	資料購入費	事務所費	事務費	人件費
					○							

領　収　証　　28年1月8日

安井しんじ様

金額	¥344072－

但し 印刷代他、封入代

株式会社[redacted]ペック
〒453-0855 名古屋市[redacted]目108番地
TEL (052) 482-3117[redacted]482-3118

取扱者印

御入金内訳	
類別	金額
現金	344072円
小切手	
手形	

※ 県政報告書印刷代，封入代として

按分率	85%	按分後金額	¥292,461

※ 領収書は重ならないように貼付すること。なお、領収書が大きい場合は、記入欄を一つにまとめたり、別添とすることも可能である。

※ 「整理番号」欄には出納簿の該当する整理番号を記載し、「経費項目」欄には該当する経費項目に○を記載すること。

※ 按分した場合は、按分率欄及び按分後金額欄に記載すること。

様式3－(2)

領収書整理票

（議員名：　安井伸治　）

整理番号	4	経費項目	調査研究費	研修費	広報広聴費	要請陳情等活動費	会議費	資料作成費	資料購入費	事務所費	事務費	人件費
			○									

※ 地域スポーツ、障害者福祉、産業調査
防災活動についての調査に関わるガソリン代

ENEOS

納品書(領収書)

ガソリン税にも消費税が課税されています。

2016年01月09日 16:03

売上

ｴﾈｵｽｷｬｯｼｭﾒﾝﾊﾞｰ　様

[redacted]

ENEOS CASH A

車両番号　実車番

0026-00

レギュラー　P-03

40.10L(個)　*

@117　¥4,691

6405-00

洗車

1.00L(個)　*

@864　¥864

合計　¥5,555

(内消費税等(8.00%)　¥411)

← ¥5,555のうち対象額¥4691

山二二村石油（株）　宝神ＳＳ

愛知県　名古屋市　港区

宝神３　４１３

TEL:052-381-1991　SS-500702

ﾚｼｰﾄNo 5645-01　ﾃﾞｰﾀNo3255-3256

0004[redacted]　2016/01/09

按分率	70%	按分後金額	¥3283

※ 領収書は重ならないように貼付すること。なお、領収書が大きい場合は、記入欄を一つにまとめたり、別添とすることも可能である。

※ 「整理番号」欄には出納簿の該当する整理番号を記載し、「経費項目」欄には該当する経費項目に○を記載すること。

※ 按分した場合は、按分率欄及び按分後金額欄に記載すること。

様式3－(2)

領収書整理票

（議員名：　安井伸治　）

整理番号	5	経費項目	調査研究費	研修費	広報広聴費	要請陳情等活動費	会議費	資料作成費	資料購入費	事務所費	事務費	人件費
			○									

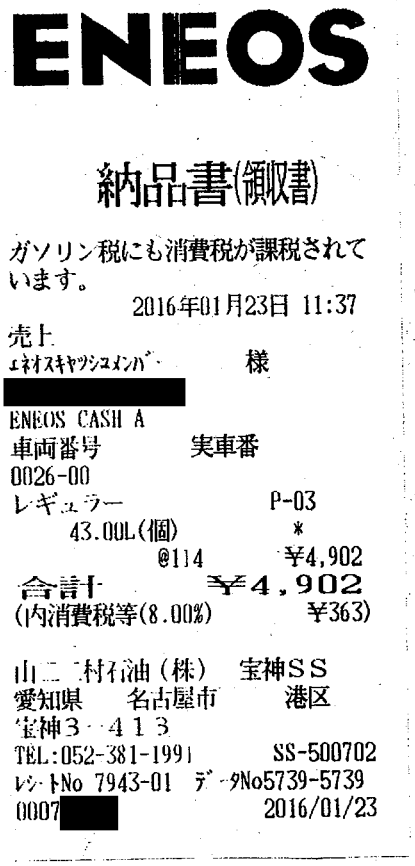

ENEOS

納品書(領収書)

ガソリン税にも消費税が課税されています。

2016年01月23日 11:37

売上

ｴﾈｵｽｷｬｯｼｭﾒﾝﾊﾞｰ　様

[redacted]

ENEOS CASH A

車両番号　実車番

0026-00

レギュラー　P-03

43.00L(個)　*

@114　¥4,902

合計　¥4,902

(内消費税等(8.00%)　¥363)

山二[redacted]村石油(株)　宝神ＳＳ

愛知県　名古屋市　港区

宝神３－４１３

TEL:052-381-1991　SS-500702

ﾚｼｰﾄNo 7943-01　ﾃﾞｰﾀNo5739-5739

0007[redacted]　2016/01/23

※　防災，産業振興，国体派遣
スポーツ振興，地域活性化について
の調査

ガソリン代として

1/23

按分率	70%	按分後金額	¥3431

※　領収書は重ならないように貼付すること。なお、領収書が大きい場合は、記入欄を一つにまとめたり、別添とすることも可能である。

※　「整理番号」欄には出納簿の該当する整理番号を記載し、「経費項目」欄には該当する経費項目に○を記載すること。

※　按分した場合は、按分率欄及び按分後金額欄に記載すること。

様式3－(2)

領収書整理票

（議員名：　安井伸治　）

整理番号	6	経費項目	調査研究費	研修費	広報広聴費	要請陳情等活動費	会議費	資料作成費	資料購入費	事務所費	事務費	人件費
											○	

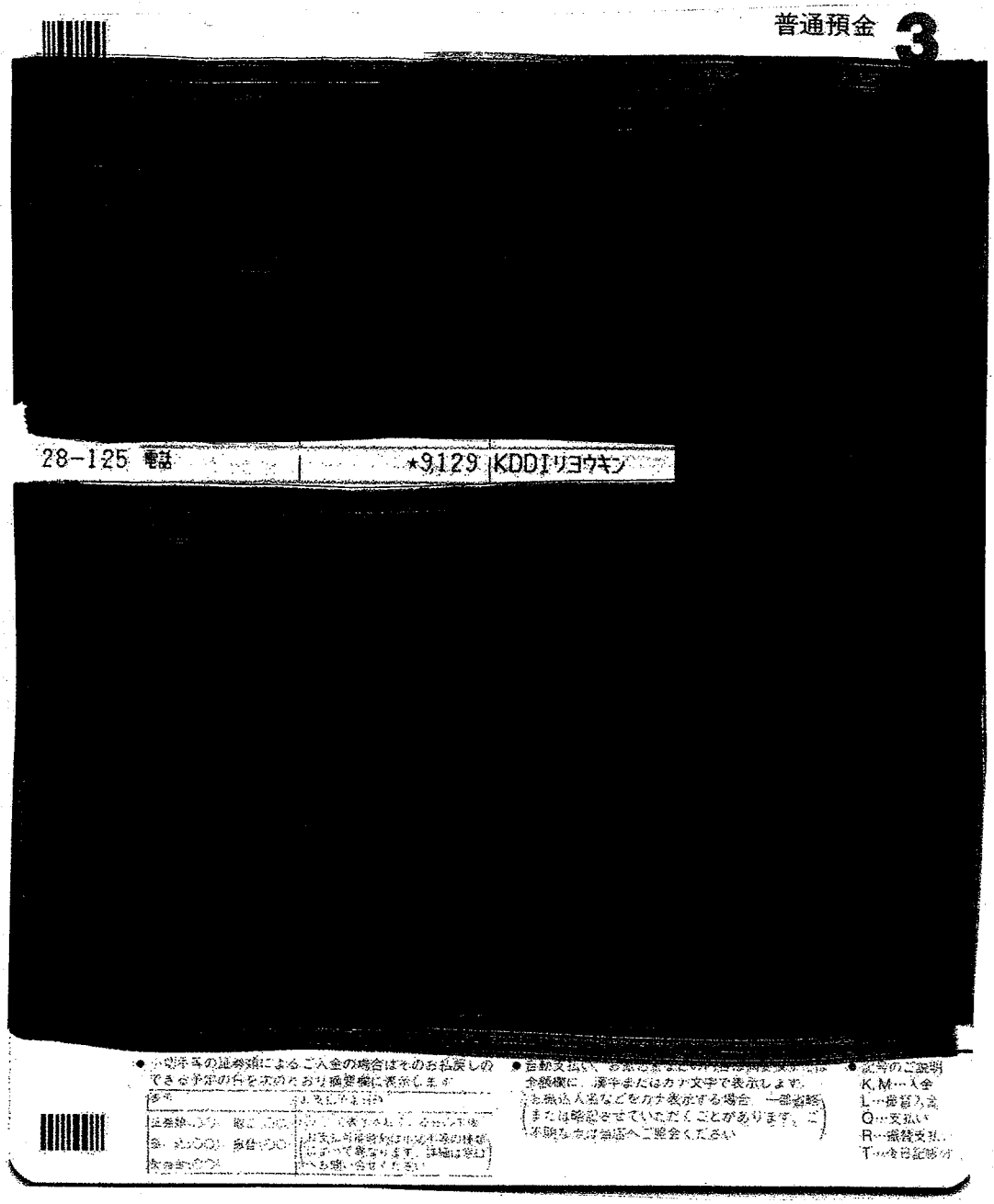

※ 携帯電話代として
12月分

按分率	70%	按分後金額	¥6390

※　領収書は重ならないように貼付すること。なお、領収書が大きい場合は、記入欄を一つにまとめたり、別添とすることも可能である。

※　「整理番号」欄には出納簿の該当する整理番号を記載し、「経費項目」欄には該当する経費項目に○を記載すること。

※　按分した場合は、按分率欄及び按分後金額欄に記載すること。

様式3－(2)

領収書整理票

（議員名：　安井伸治　）

整理番号	7	経費項目	調査研究費	研修費	広報広聴費	要請陳情等活動費	会議費	資料作成費	資料購入費	事務所費	事務費	人件費
											○	

電話料金等払込受領証
西日本ご利用分

ご請求先氏名
安井　伸治　様

お客様番号
[redacted]

2016年　1月ご請求分

金額(円)
¥9,432-

受取人
NTTファイナンス株[redacted]

お問合せ先　(無料)
0800-3335550

領収日附印
愛知銀行
28. 1. 27
当　知
1

取入印紙貼付欄

(金融機関・CVS用)→お客様

ATMまたはゆうちょ銀行・郵便局でお支払いの場合は、左側2枚をお出しください。上記以外でお支払いの場合は切り取らないでください。

事務所電話代として

12月分

按分率	70%	按分後金額	¥6602

※　領収書は重ならないように貼付すること。なお、領収書が大きい場合は、記入欄を一つにまとめたり、別添とすることも可能である。

※　「整理番号」欄には出納簿の該当する整理番号を記載し、「経費項目」欄には該当する経費項目に○を記載すること。

※　按分した場合は、按分率欄及び按分後金額欄に記載すること。

様式3－(2)

領収書整理票

（議員名：　安井伸治　）

整理番号	8	経費項目	調査研究費	研修費	広報広聴費	要請陳情等活動費	会議費	資料作成費	資料購入費	事務所費	事務費	人件費
									○			

領収証

松寿ビル　　１０３

安井しんじ 様

平成28年 1月分 28日　※ 新聞代として

お問合せNo. 3166
(120) 161.00集金
(本体:¥2,858)
(消費税:¥228)

銘柄名	部数	金額	備考
毎日朝刊	1	3,086	

合計金額 3,086円

毎度ご愛読、まことにありがとうございます。
金額には消費税が含まれています。

中日劇場・ナゴヤドームの券のご購入は
販売店のCチケットにて！手数料不要
新聞購読料は便利なクレジットカードや
銀行の口座振替でもお支払い可能です

中日新聞 当知専売店
港区当知３丁目３６１８
TEL 383-1329

領 中日新聞 収

按分率	100%	按分後金額	¥3086

※ 領収書は重ならないように貼付すること。なお、領収書が大きい場合は、記入欄を一つにまとめたり、別添とすることも可能である。

※ 「整理番号」欄には出納簿の該当する整理番号を記載し、「経費項目」欄には該当する経費項目に○を記載すること。

※ 按分した場合は、按分率欄及び按分後金額欄に記載すること。

様式3－(2)

領収書整理票

（議員名：安井伸治 ）

整理番号	9	経費項目	調査研究費	研修費	広報広聴費	要請陳情等活動費	会議費	資料作成費	資料購入費	事務所費	事務費	人件費
									○			

新聞購読料　領収証

※ 新聞代として

安井しんじ事務所　様

ご購読ありがとうございます。
下記金額を正に領収いたしました。
2016 年 1 月分　　領収日 1 月 29 日

領収金額	¥1,934

品名	定価(税込)	部数	金額
聖教新聞	1,934	1	1,934

販売店　上村　聡
住所　名古屋市港区入場２丁目４０６番地
アマービレ１０３号
TEL　052-304-8707　FAX　052-304-870[redacted]
お申込No. 23145-10832(045)- 9

按分率	100%	按分後金額	¥1934

※ 領収書は重ならないように貼付すること。なお、領収書が大きい場合は、記入欄を一つにまとめたり、別添とすることも可能である。
※ 「整理番号」欄には出納簿の該当する整理番号を記載し、「経費項目」欄には該当する経費項目に○を記載すること。
※ 按分した場合は、按分率欄及び按分後金額欄に記載すること。

様式3－(2)

領収書整理票

（議員名：安井伸治 ）

整理番号	10	経費項目	調査研究費	研修費	広報広聴費	要請陳情等活動費	会議費	資料作成費	資料購入費	事務所費	事務費	人件費
									○			

※新聞代として

安井 伸治 様

日本共産党発行の しんぶん赤旗 領収書

新聞・雑誌名	部数	金額
「しんぶん赤旗」日曜版	1	823

823 円

2016 年 1 月分

上記の金額たしかにいただきました。ありがとうございました。

日本共産党港南瑞穂地区委員会機関紙部 名古屋市港区東海通5-4 TEL052-652-1841 FAX052-652-2166

領収日 1/3 [redacted] [redacted]

開けましておめでとうございます。今年は7月に参議院選挙があります。2千万署名の成功で国民連合政府を実現しましょう！

按分率	100%	按分後金額	¥823

※ 領収書は重ならないように貼付すること。なお、領収書が大きい場合は、記入欄を一つにまとめたり、別添とすることも可能である。

※ 「整理番号」欄には出納簿の該当する整理番号を記載し、「経費項目」欄には該当する経費項目に○を記載すること。

※ 按分した場合は、按分率欄及び按分後金額欄に記載すること。

様式3－(2)

領収書整理票

（議員名： 安井伸治 ）

整理番号	12	経費項目	調査研究費	研修費	広報広聴費	要請陳情等活動費	会議費	資料作成費	資料購入費	事務所費	事務費	人件費
										○		

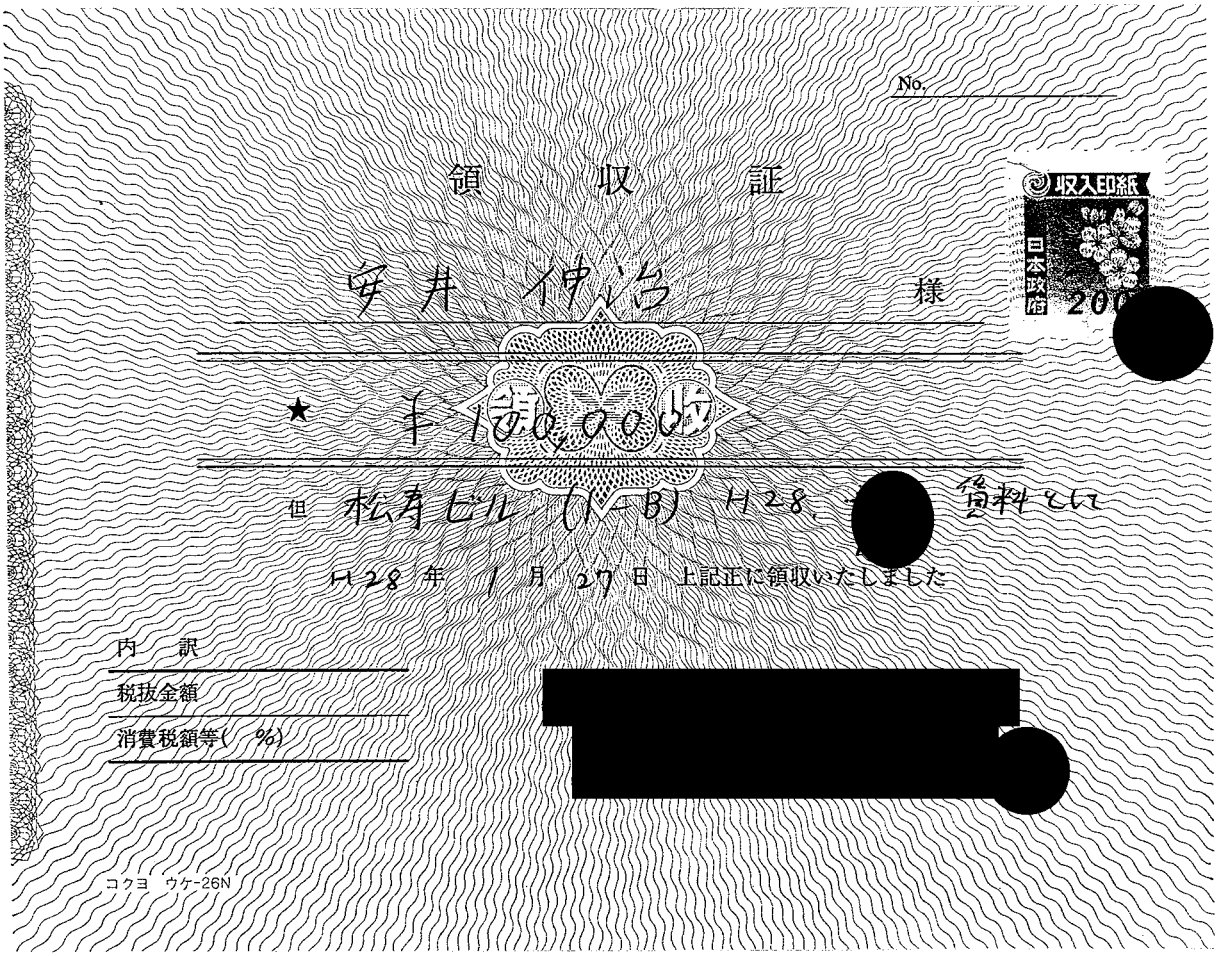

No.

領　収　証

安井 伸治　様

★ ¥100,000

但 松寿ビル (1-B) H28. [redacted] 賃料として

H28 年 1 月 27 日 上記正に領収いたしました

内　訳

税抜金額

消費税額等(%)

[redacted]

コクヨ　ウケ-26N

※事務所家賃として
1月分

按分率	70%	按分後金額	¥70,000

※ 領収書は重ならないように貼付すること。なお、領収書が大きい場合は、記入欄を一つにまとめたり、別添とすることも可能である。

※ 「整理番号」欄には出納簿の該当する整理番号を記載し、「経費項目」欄には該当する経費項目に○を記載すること。

※ 按分した場合は、按分率欄及び按分後金額欄に記載すること。

様式3－(2)

領収書整理票

（議員名：安井伸治 ）

整理番号	13	経費項目	調査研究費	研修費	広報広聴費	要請陳情等活動費	会議費	資料作成費	資料購入費	事務所費	事務費	人件費
					○							

No.

領　収　証

安井しんじ事務所　殿　　28年 1月 31日

金額	¥	1	4	0	5	9	2	円

※但し

上記金額正に領収いたしました

現　金						
小切手						
手　形						
期日：　年　月　日 No.　BK　支店						
相　殺						
振　込						

善進印刷有限[redacted]

〒455-0805　名古屋市港区当[redacted]

TEL (052) 381－7[redacted]

FAX (052) 381－1[redacted]

収入印紙 200円

県政報告書送付用封筒代

按分率	85%	按分後金額	¥119,503

※　領収書は重ならないように貼付すること。なお、領収書が大きい場合は、記入欄を一つにまとめたり、別添とすることも可能である。

※　「整理番号」欄には出納簿の該当する整理番号を記載し、「経費項目」欄には該当する経費項目に○を記載すること。

※　按分した場合は、按分率欄及び按分後金額欄に記載すること。

様式3－(2)

領収書整理票

（議員名：　安井伸治　）

整理番号	1	経費項目	調査研究費	研修費	広報広聴費	要請陳情等活動費	会議費	資料作成費	資料購入費	事務所費	事務費	人件費
										○		

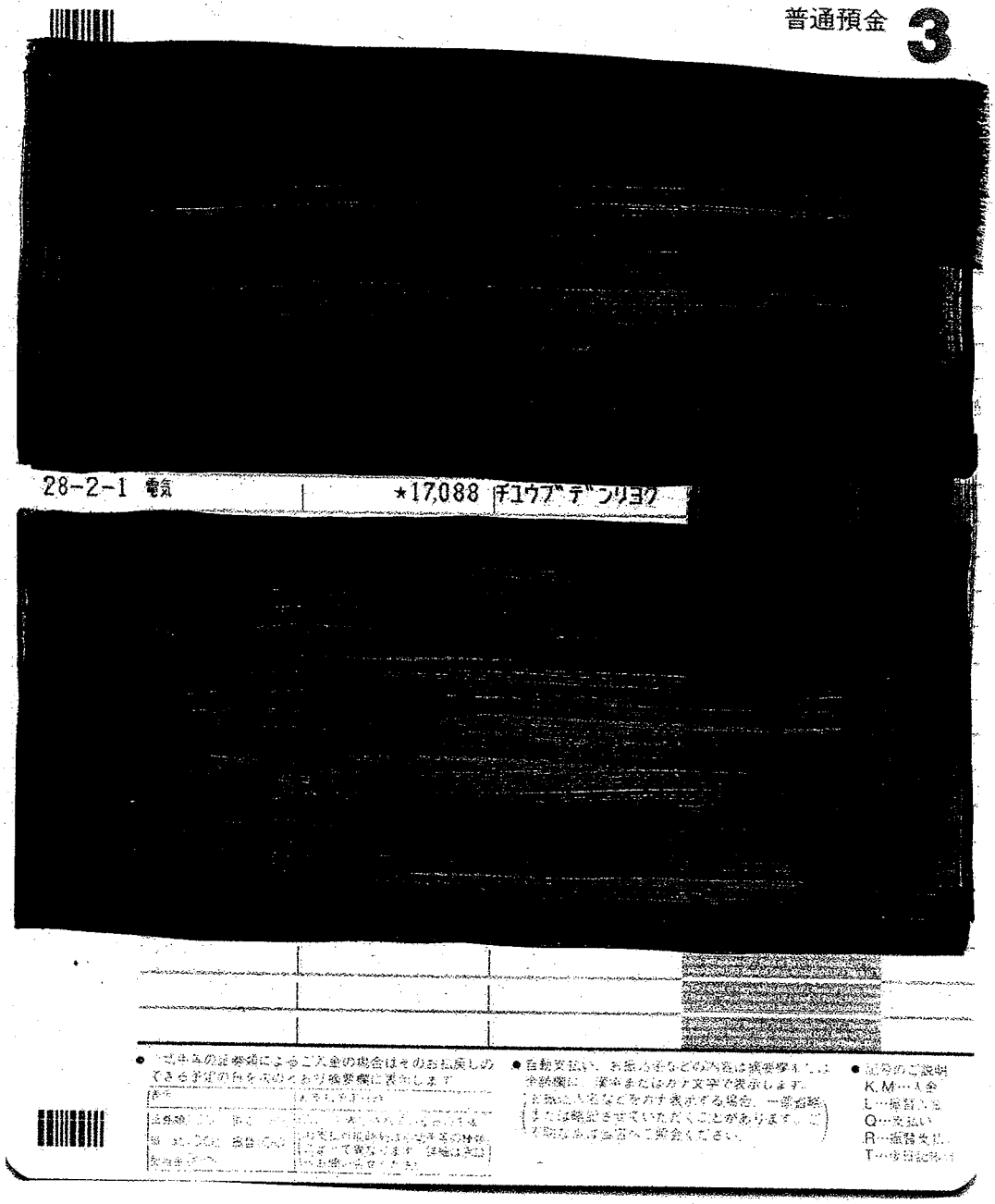

※ 電気代として　12月分
事務所

按分率	70％	按分後金額	¥11,961

※　領収書は重ならないように貼付すること。なお、領収書が大きい場合は、記入欄を一つにまとめたり、別添とすることも可能である。

※　「整理番号」欄には出納簿の該当する整理番号を記載し、「経費項目」欄には該当する経費項目に○を記載すること。

※　按分した場合は、按分率欄及び按分後金額欄に記載すること。

様式3－(2)

領収書整理票

（議員名：　安井伸治　）

整理番号	2	経費項目	調査研究費	研修費	広報広聴費	要請陳情等活動費	会議費	資料作成費	資料購入費	事務所費	事務費	人件費
			○									

コスモ石油

納品書　（領収書）

※ ガソリン代として

港湾、高齢者介護、産業振興に係わる調査

コスモ石油販売（株）東中部カンパニー
セルフ&カーケアセンター惟信
愛知県名古屋市港区甚兵衛通２丁目
２５－１
TEL:052-384-4711　　SS-143976
FAX: 052-384-4711

2016年02月07日 16:16　伝票No.0526
通番3319

様　*
61-14397-000003-001
お買上　現金フリー

11200
レギュラーガソリン　P07　¥3813
数量　３７．０２(L)
単価　@103

合計　¥3,813
(内ｶﾞｿﾘﾝ税　@53.8　¥1992)
(内消費税等　¥282)
お預り　￥１０，０００
お釣り　￥６，１８７
3738-3738 03 2016/02/07
上記にて領収書に替えさせて頂きます

◆◆◆　釣　銭　◆◆◆
2016年02月07日 16:16
６，１８７円

2063803033192
精算機に本レシートをかざして
お釣をお受け取り下さい。

次回給油値引券

次回給油時、ガイダンスにしたがって
QRコードをかざしてください。
惟信ＳＳのみ、１回限り有効
[使用期間] 2016/02/08～2016/03/08

按分率	70%	按分後金額	¥2669

※ [illegible]。なお、領収書が大きい場合は、記入欄を一つにまとめたり、別添とすることも可能である。

※ 「整理番号」欄には出納簿の該当する整理番号を記載し、「経費項目」欄には該当する経費項目に○を記載すること。

※ 按分した場合は、按分率欄及び按分後金額欄に記載すること。

様式3－(2)

領収書整理票

（議員名：　安井伸治　）

整理番号	3	経費項目	調査研究費	研修費	広報広聴費	要請陳情等活動費	会議費	資料作成費	資料購入費	事務所費	事務費	人件費
											○	

普通預金 3

[redacted]

28-2-8 口座振替３ ★48,600 ｱｲﾁｸﾚｼﾞｯﾄｻｰﾋﾞ

[redacted]

※政務活動のための車リース代　2月分

按分率	70%	按分後金額	¥34020

※　領収書は重ならないように貼付すること。なお、領収書が大きい場合は、記入欄を一つにまとめたり、別添とすることも可能である。

※　「整理番号」欄には出納簿の該当する整理番号を記載し、「経費項目」欄には該当する経費項目に○を記載すること。

※　按分した場合は、按分率欄及び按分後金額欄に記載すること。

様式3－(2)

領収書整理票

（議員名：安井伸治 ）

整理番号	4	経費項目	調査研究費	研修費	広報広聴費	要請陳情等活動費	会議費	資料作成費	資料購入費	事務所費	事務費	人件費
										0		

上下水道料金領収書

いつも水道・下水道をご利用いただき、ありがとうございます。下記のとおり、平成28年12－ 1月分 の上下水道料金を口座振替により領収いたしました。

名古屋市上下水道局長 名古屋市上下水道局長之印

お客さま番号	振替年月日
[redacted]	平成28年 2月 8日

ご使用住所 港区当知一丁目1201 松寿ビル 1－B

お客さま名 安井 伸治 様

年・期別	水道ご使用量(㎥)	水道以外汚水排出量(㎥)
平成28年 12－ 1月分	4	

水道料金(円)	下水道使用料(円)	領収金額(円)
1,350	1,209	2,559
(100)	(89)	(189)

金額欄の（ ）内は消費税等相当額で、領収金額に含まれています。

ご契約金融機関	連絡欄

※ご契約金融機関名の印字は表示・非表示が選択できます。変更ご希望のお客さまは、お客さま受付センターまたは担当営業所までご連絡ください。

※水道代として
事務所
12、1月分

按分率	70%	按分後金額	¥1,791

※ 領収書は重ならないように貼付すること。なお、領収書が大きい場合は、記入欄を一つにまとめたり、別添とすることも可能である。

※ 「整理番号」欄には出納簿の該当する整理番号を記載し、「経費項目」欄には該当する経費項目に○を記載すること。

※ 按分した場合は、按分率欄及び按分後金額欄に記載すること。

様式3－(2)

領収書整理票

（議員名：安井伸治 ）

整理番号	6	経費項目	調査研究費	研修費	広報広聴費	要請陳情等活動費	会議費	資料作成費	資料購入費	事務所費	事務費	人件費
			○									

※ 高齢者介護、特別支援学校
産業振興、防災についての調査

ガソリン代として

ENEOS

納品書（領収書）

2016年02月14日 09:53 伝票No.3288
売上

上 様 M
6-500747-49997-001
現金フリー

0026-00
レギュラー P04 ¥3576
数量 35.06L
単価 @102

合計 ¥3,576
(内ｶﾞｿﾘﾝ税 @5.80 ¥1886)
(内消費税(8.00%) ¥265)
上記にて領収書に替えさせて頂きます

オーモリニッセキ（株）
ＤＤ明徳橋店
愛知県 名古屋市 港区
明正１－３５０
TEL:052-382-5650 SS-500747
ﾚｼｰﾄNo3288-02 3043-3043 2016/02/14

按分率	70%	按分後金額	2503

※ 領収書は重ならないように貼付すること。なお、領収書が大きい場合は、記入欄を一つにまとめたり、別添とすることも可能である。
※ 「整理番号」欄には出納簿の該当する整理番号を記載し、「経費項目」欄には該当する経費項目に○を記載すること。
※ 按分した場合は、按分率欄及び按分後金額欄に記載すること。

様式3－(2)

領収書整理票

（議員名：安井伸治 ）

整理番号	8	経費項目	調査研究費	研修費	広報広聴費	要請陳情等活動費	会議費	資料作成費	資料購入費	事務所費	事務費	人件費
											○	

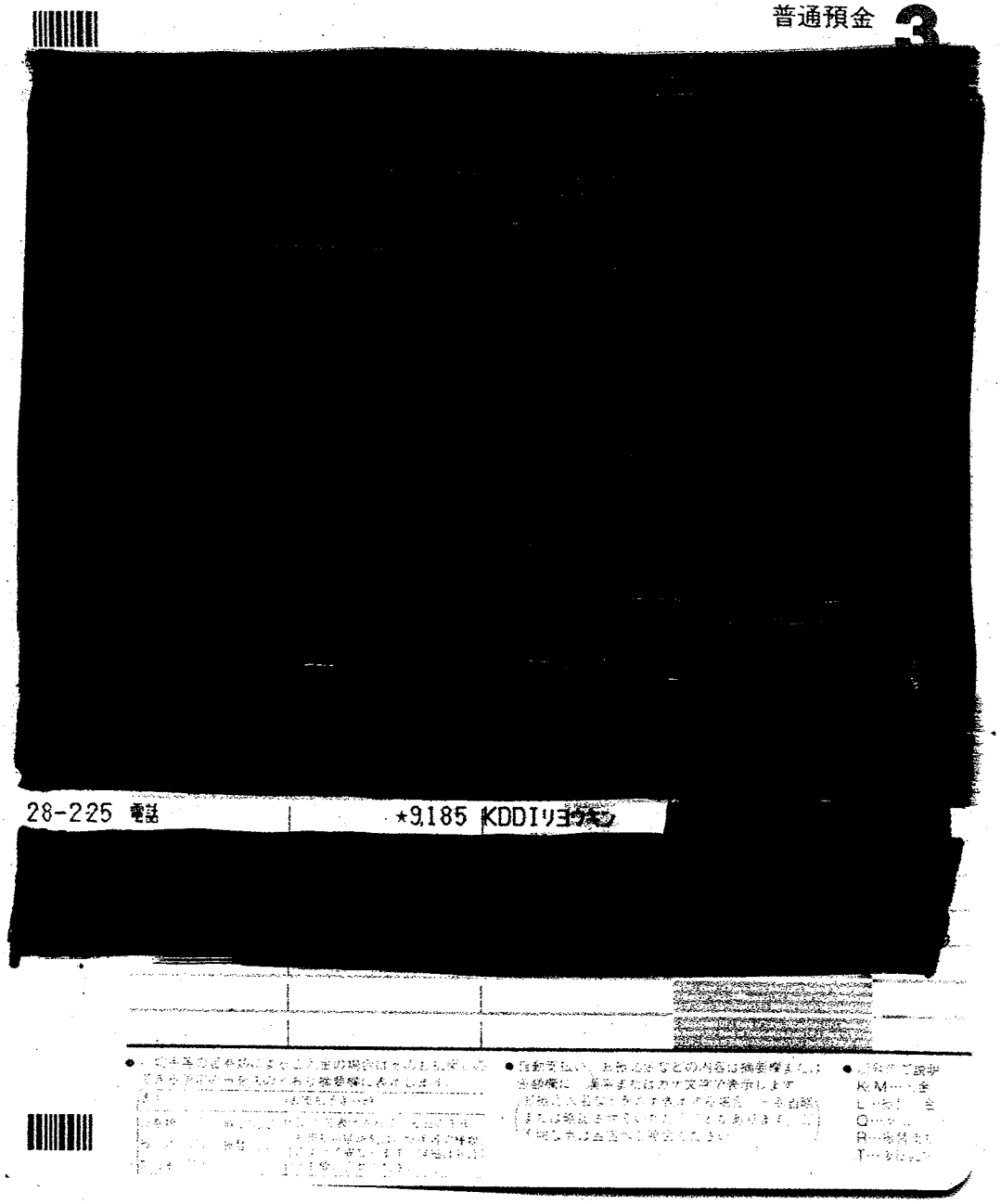

※、携帯電話代として

1月分

按分率	70%	按分後金額	¥6,429

※ 領収書は重ならないように貼付すること。なお、領収書が大きい場合は、記入欄を一つにまとめたり、別添とすることも可能である。

※ 「整理番号」欄には出納簿の該当する整理番号を記載し、「経費項目」欄には該当する経費項目に○を記載すること。

※ 按分した場合は、按分率欄及び按分後金額欄に記載すること。

様式3－(2)

領収書整理票

（議員名：　安井伸治　）

整理番号	9	経費項目	調査研究費	研修費	広報広聴費	要請陳情等活動費	会議費	資料作成費	資料購入費	事務所費	事務費	人件費
									○			

※ 新聞代として

安井　伸治　様

日本共産党発行の
しんぶん赤旗
領収書

新聞・雑誌名	部数	金額
「しんぶん赤旗」日曜版	1	823

８２３　円

2016　年　2　月分

上記の金額たしかにいただきました。
ありがとうございました。

日本共産党港南瑞穂地区委員会機関紙部　名古屋市港区東海通5-4 TEL052-652-1841　FAX052-652-2166

領収日　2/20　扱者

「国民連合政府」実現と「戦争法」廃止の2千万署名は日本の未来の希望です。署名目標達成にご協力を！

按分率	100%	按分後金額	¥823

※　領収書は重ならないように貼付すること。なお、領収書が大きい場合は、記入欄を一つにまとめたり、別添とすることも可能である。

※　「整理番号」欄には出納簿の該当する整理番号を記載し、「経費項目」欄には該当する経費項目に○を記載すること。

※　按分した場合は、按分率欄及び按分後金額欄に記載すること。

様式3－(2)

領収書整理票

（議員名：安井伸治 ）

整理番号	10	経費項目	調査研究費	研修費	広報広聴費	要請陳情等活動費	会議費	資料作成費	資料購入費	事務所費	事務費	人件費
									9			

新聞購読料　領収証

※新聞代として

安井しんじ事務所　様

ご購読ありがとうございます。
下記金額を正に領収いたしました。

2016 年 2 月分　　領収日 2 月 27 日

領収金額	￥1，934

品　名	定価(税込)	部　数	金　額
聖教新聞	1，934	1	1，934

販売店　上村　聡
住　所　名古屋市港区入場２丁目４０６番地
　　アマービレ１０３号
ＴＥＬ　052-304-8707　ＦＡＸ　052-304-8708
お申込No. 23145-10832(045)- 8

[redacted]

按分率	100%	按分後金額	￥1934

※　領収書は重ならないように貼付すること。なお、領収書が大きい場合は、記入欄を一つにまとめたり、別添とすることも可能である。
※　「整理番号」欄には出納簿の該当する整理番号を記載し、「経費項目」欄には該当する経費項目に○を記載すること。
※　按分した場合は、按分率欄及び按分後金額欄に記載すること。

様式3－(2)

領収書整理票

（議員名：安井伸治 ）

整理番号	11	経費項目	調査研究費	研修費	広報広聴費	要請陳情等活動費	会議費	資料作成費	資料購入費	事務所費	事務費	人件費
									○			

領収証

松寿ビル　　１０３

安井しんじ 様

平成28年 2月分 2/28

お問合せNo. 3166

(120) 161.00集金

(本体:¥2,858)

(消費税:¥228)

銘柄名	部数	金額	備考
毎日朝刊	1	3,086	

合計金額 3,086円

毎度ご愛読、まことにありがとうございます。
金額には消費税が含まれています。

中日劇場・ナゴヤドームの券のご購入は
販売店のCチケットにて！手数料不要
新聞購読料は便利なクレジットカードや
銀行の口座振替でもお支払い可能です

中日新聞 当知専売店
港区当知３丁目３６１８
TEL 383-1329

領 中日新聞 収

※ 新聞代として

按分率	100%	按分後金額	¥3086

※ 領収書は重ならないように貼付すること。なお、領収書が大きい場合は、記入欄を一つにまとめたり、別添とすることも可能である。

※ 「整理番号」欄には出納簿の該当する整理番号を記載し、「経費項目」欄には該当する経費項目に○を記載すること。

※ 按分した場合は、按分率欄及び按分後金額欄に記載すること。

様式3－(2)

領収書整理票

（議員名：　安井伸治　）

整理番号	13	経費項目	調査研究費	研修費	広報広聴費	要請陳情等活動費	会議費	資料作成費	資料購入費	事務所費	事務費	人件費
										○		

※ガス代として　1月分
事務所

払込受領証
（金融機関・コンビニエンスストア用）

払込人氏名	
	安井　伸治　様
請求年月	平成28年　2月　分
ご請求金額	¥593
内消費税等相当額	(　¥43)
お客さま番号	[redacted]

東邦ガス株式会社
〒456-8511
名古屋市熱田区
桜田町19番18号

受領印
収入印紙
（金融機関・コンビニエンスストア収納用）
東邦ガス株式会社
16.2.29
018115

※本状により集金することはありません
（金融機関・CVS）→ お客さま控

ゆうちょ銀行又は郵便局でお支払いの場合は、左側の2票だけをお出しください。

按分率	70%	按分後金額	¥415

※　領収書は重ならないように貼付すること。なお、領収書が大きい場合は、記入欄を一つにまとめたり、別添とすることも可能である。

※　「整理番号」欄には出納簿の該当する整理番号を記載し、「経費項目」欄には該当する経費項目に○を記載すること。

※　按分した場合は、按分率欄及び按分後金額欄に記載すること。

様式3－(2)

領収書整理票

（議員名：　安井伸治　）

整理番号	14	経費項目	調査研究費	研修費	広報広聴費	要請陳情等活動費	会議費	資料作成費	資料購入費	事務所費	事務費	人件費
											○	

電話料金等払込受領証
西日本ご利用分

ご請求先氏名
安井　伸治　様

お客様番号
[redacted]

2016年　2月ご請求分

金額(円)
¥10,042-

受取人
NTTファイナンス株式[redacted]

お問合せ先　(無料)
0800-3335550

領　収　日　附　印

サークルK
H28.2.29
018115

収入印紙貼付欄

(金融機関・CVS用)→お客様

ATMまたはゆうちょ銀行・郵便局でお支払いの場合は、左側2枚をお出しください。上記以外でお支払いの場合は切り取らないでください。

※ 電話代として　1月分
事務所

按分率	70％	按分後金額	¥7,029

※　領収書は重ならないように貼付すること。なお、領収書が大きい場合は、記入欄を一つにまとめたり、別添とすることも可能である。
※　「整理番号」欄には出納簿の該当する整理番号を記載し、「経費項目」欄には該当する経費項目に○を記載すること。
※　按分した場合は、按分率欄及び按分後金額欄に記載すること。

様式3－(2)

領収書整理票

（議員名：　安井伸治　）

整理番号	15	経費項目	調査研究費	研修費	広報広聴費	要請陳情等活動費	会議費	資料作成費	資料購入費	事務所費	事務費	人件費
										9		

普通預金 3

[redacted]

28-229 電気　★20,227 チユウブデンリヨク

[redacted]

※電気代として　1月分
事務所

按分率	70%	按分後金額	¥14,158

※　領収書は重ならないように貼付すること。なお、領収書が大きい場合は、記入欄を一つにまとめたり、別添とすることも可能である。

※　「整理番号」欄には出納簿の該当する整理番号を記載し、「経費項目」欄には該当する経費項目に○を記載すること。

※　按分した場合は、按分率欄及び按分後金額欄に記載すること。

様式3－(2)

領収書整理票

（議員名：安井伸治 ）

整理番号	3	経費項目	調査研究費	研修費	広報広聴費	要請陳情等活動費	会議費	資料作成費	資料購入費	事務所費	事務費	人件費
										0		

お取引明細票

毎度 愛銀 をご利用いただきありがとうございます。

年月日	取扱店	機番	機関番号	口座店	口座番号	お取引
280315	0236	002	0542	[redacted]		お振込

受付通番	万円	五千円	二千円	千円	500	100	50	10	5	1	取引金額
0164											¥100,000

時刻	ホスト通番	手数料	釣銭	残高
15:40	002839			¥79,961

印紙税申告納付につき名古屋中税務署承認済

ご案内

[redacted]
ｴｲｲﾁｺｳｷﾞﾖｳﾌﾄﾞｳｻﾝ(ｺﾞ 様へ
ﾔｽｲ ｼﾝｼﾞ 様から
電話番号0523811399　　２８年　３月１６日扱

※事務所代として（2日分）

按分率	70%	按分後金額	¥70,000

※ 領収書は重ならないように貼付すること。なお、領収書が大きい場合は、記入欄を一つにまとめたり、別添とすることも可能である。

※ 「整理番号」欄には出納簿の該当する整理番号を記載し、「経費項目」欄には該当する経費項目に○を記載すること。

※ 按分した場合は、按分率欄及び按分後金額欄に記載すること。

様式3－(2)

領収書整理票

（議員名：　安井伸治　）

整理番号	4	経費項目	調査研究費	研修費	広報広聴費	要請陳情等活動費	会議費	資料作成費	資料購入費	事務所費	事務費	人件費
										○		

お取引明細票

毎度 **愛銀** をご利用いただきありがとうございます。

年月日	取扱店	機番	機関番号	口座店	口座番号	お取引
280315	0236	001	0542	[redacted]		お振込

受付通番	万円	五千円	二千円	千円	500	100	50	10	5	1	取引金額
0162											¥100,000

時　刻	ホスト通番	手数料	釣　銭	残　高
15:39	005969			¥179,961

印紙税申告納付につき名古屋中税務署承認済

ご案内

[redacted]

ｴｲｲﾁｺｳｷﾞﾖｳﾌﾄﾞｳｻﾝ(ｺ 様へ
ﾔｽｲ ｼﾝｼﾞ 様から
電話番号0523811399　　２８年　３月１６日扱

※事務所代として（3日分）

按分率	70%	按分後金額	¥70,000

※　領収書は重ならないように貼付すること。なお、領収書が大きい場合は、記入欄を一つにまとめたり、別添とすることも可能である。

※　「整理番号」欄には出納簿の該当する整理番号を記載し、「経費項目」欄には該当する経費項目に○を記載すること。

※　按分した場合は、按分率欄及び按分後金額欄に記載すること。

様式3－(2)

領収書整理票

（議員名：　安井伸治　）

整理番号	6	経費項目	調査研究費	研修費	広報広聴費	要請陳情等活動費	会議費	資料作成費	資料購入費	事務所費	事務費	人件費
										○		

ガス料金等払込済領収証

（振込金（兼手数料）受領書）

	ご使用期間
平成28年 3月分	2月19日～ 3月18日
ご請求額	1,477 円
払込人氏名	安井 伸治 様
お支払期限日	4月 18日

東邦ガス株式会社
中村営業所
TEL 052-471-1151（平日9～19時）
ご用件はお客さまセンターで承ります。

※本証により集金することはありません。

金融機関等日附印
（金融機関5万円以上印紙貼付）
サークルK 16.3.22 018115
（コンビニ・金融機関→お客さま控）

郵便局でお支払いの場合は左側の2票のみお出しください。
コンビニ・金融機関でお支払いの場合は全ての券片を切り取らないでお出しください。

ガスご使用量のお知らせ

いつも東邦ガスをご利用いただきましてありがとうございます。

ご契約者 安井 伸治 様

お客さま番号	[redacted]	
平成28年 3月分	ご使用期間	2月19日～ 3月18日
	検針月日	3月18日（ 29日間）

ご使用量		4㎥
内訳	今回指示値	2486
	前回指示値	2482
	差し引き	4

ご請求額		1,477 円
（内消費税等相当額		109 円）
内訳	基本料金	745.20 円
	従量料金	732.32 円
	ガス料金 計	1,477 円
	延滞利息額（非課税）	0 円

次回検針予定日　4月 19日

切り取らないでください。

[redacted]

契約種別：供給約款（一般料金）
適用料金表：A

適用従量料金単価（円／㎥）　ガスの種類：13A

当月	A	183.08	B	142.34	C	137.54
	D	135.14	E	132.90	F	124.14
次月	A	180.28	B	139.54	C	134.74
	D	132.34	E	130.10	F	121.34

●ガス料金の計算方法はホームページをご覧いただくか、営業所へお問合せください。
●お引越し、ガスくさい場合のご連絡先等は裏面をご確認ください。お電話でお問合せの際は、おかけ間違えのないようお願いいたします。

東邦ガス株式会社
中村営業所　（平日9～19時）
TEL 052-471-1151
ご用件はお客さまセンターで承ります。
ガスくさい場合の緊急のご連絡先等は
裏面をご確認ください。　（お客さま控）
検針員 [redacted]

※ ガス代として
↓
事務所

按分率	70%	按分後金額	¥1033

※　領収書は重ならないように貼付すること。なお、領収書が大きい場合は、記入欄を一つにまとめたり、別添とすることも可能である。
※　「整理番号」欄には出納簿の該当する整理番号を記載し、「経費項目」欄には該当する経費項目に○を記載すること。
※　按分した場合は、按分率欄及び按分後金額欄に記載すること。

様式3－(2)

領収書整理票

（議員名：　安井伸治　）

整理番号	17	経費項目	調査研究費	研修費	広報広聴費	要請陳情等活動費	会議費	資料作成費	資料購入費	事務所費	事務費	人件費
											○	

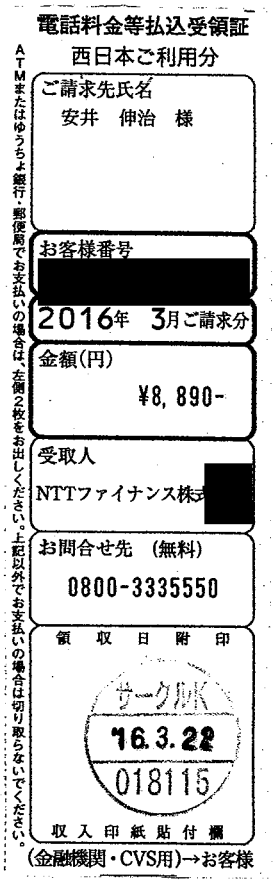

電話料金等払込受領証
西日本ご利用分

ご請求先氏名
安井　伸治　様

お客様番号
[redacted]

2016年　3月ご請求分

金額(円)
¥8,890-

受取人
NTTファイナンス株式[redacted]

お問合せ先　(無料)
0800-3335550

領収日附印
サークル K
'16.3.22
018115

収入印紙貼付欄

(金融機関・CVS用)→お客様

ATMまたはゆうちょ銀行・郵便局でお支払いの場合は、左側2枚をお出しください。上記以外でお支払いの場合は切り取らないでください。

※電話代として
事務所へ

按分率	70%	按分後金額	¥6223

※　領収書は重ならないように貼付すること。なお、領収書が大きい場合は、記入欄を一つにまとめたり、別添とすることも可能である。

※　「整理番号」欄には出納簿の該当する整理番号を記載し、「経費項目」欄には該当する経費項目に○を記載すること。

※　按分した場合は、按分率欄及び按分後金額欄に記載すること。

様式3－(2)

領収書整理票

（議員名：　安井伸治　）

整理番号	8	経費項目	調査研究費	研修費	広報広聴費	要請陳情等活動費	会議費	資料作成費	資料購入費	事務所費	事務費	人件費
									○			

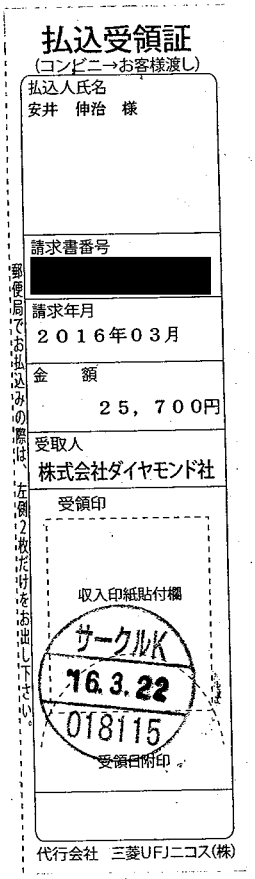

払込受領証
（コンビニ→お客様渡し）

払込人氏名
安井　伸治　様

請求書番号
[redacted]

請求年月
２０１６年０３月

金　額
２５，７００円

受取人
株式会社ダイヤモンド社

受領印

収入印紙貼付欄
サークルK
16.3.22
018115
受領日附印

代行会社　三菱UFJニコス(株)

郵便局でお払込みの際は、左側2枚だけをお出し下さい。

※週刊ダイヤモンド年間購読費として
（28年3月～29年2月）

按分率	100%	按分後金額	¥25,700

※　領収書は重ならないように貼付すること。なお、領収書が大きい場合は、記入欄を一つにまとめたり、別添とすることも可能である。

※　「整理番号」欄には出納簿の該当する整理番号を記載し、「経費項目」欄には該当する経費項目に○を記載すること。

※　按分した場合は、按分率欄及び按分後金額欄に記載すること。

様式3－(2)

領収書整理票

（議員名： 安井伸治 ）

整理番号	9	経費項目	調査研究費	研修費	広報広聴費	要請陳情等活動費	会議費	資料作成費	資料購入費	事務所費	事務費	人件費
											○	

普通預金
（兼お借入明細） 1

※ 別紙
明細書添付

[redacted]

28-328 口座振替4 [redacted] 15277 SMBC [redacted]

[redacted]

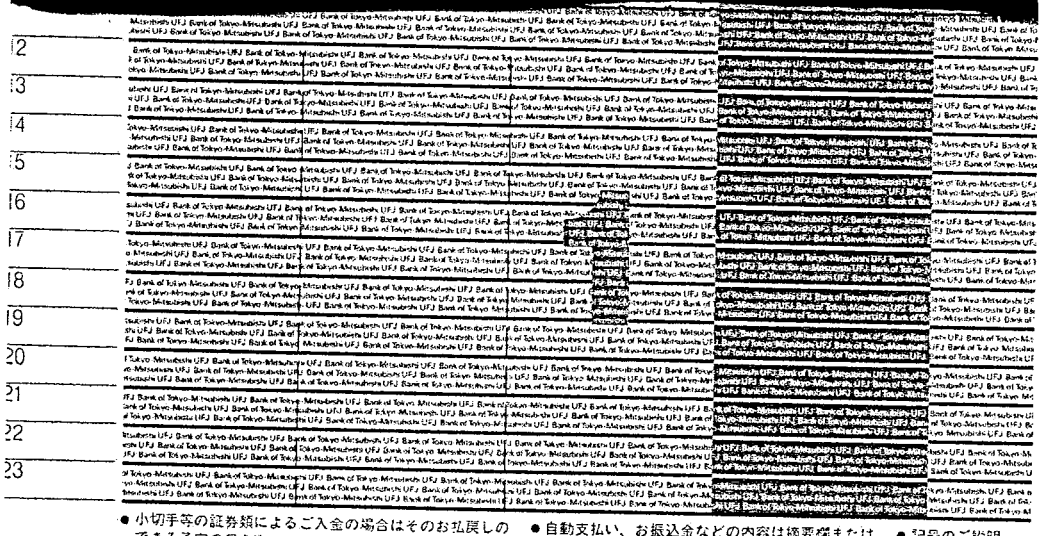

- 小切手等の証券類によるご入金の場合はそのお払戻しのできる予定の日を次のとおり摘要欄に表示します。

表示		お支払予定日時
証券類(○○)	取立(○○)	(○○)で表示されている日の午後
振込(○○)	振替(○○)	(お支払可能時刻は小切手等の種類によって異なります。詳細は窓口へお問い合せください。)
配当金(○○)		

- 自動支払い、お振込金などの内容は摘要欄または金額欄に、漢字またはカナ文字で表示します。
(お振込人名などをカナ表示する場合、一部省略または略記させていただくことがあります。ご不明な点は当店へご照会ください。)

- 記号のご説明
K, M…入金
L…振替入金
Q…支払い
R…振替支払い
T…後日記帳分

按分率	70%	按分後金額	¥10,693

※ 領収書は重ならないように貼付すること。なお、領収書が大きい場合は、記入欄を一つにまとめたり、別添とすることも可能である。

※ 「整理番号」欄には出納簿の該当する整理番号を記載し、「経費項目」欄には該当する経費項目に○を記載すること。

※ 按分した場合は、按分率欄及び按分後金額欄に記載すること。

受付日	伝票番号	行番号	区分	お申込番	商品名	数量	税込単価	税込小計
2016/2/23	92921962	1	売上	#520083	V】パイプ式ファイルベーシックカラーA4タテとじ厚30	1	4288	4288
2016/2/23	92921962	3	売上	#522453	パイプ式ファイルベーシックカラーA4タテとじ厚50mm	1	1216	1216
2016/2/23	92921962	5	売上	#542680	V】スーパーホワイト＋　A4　1箱（500枚入×10冊	1	3108	3108
2016/2/23	92921962	7	売上	#9084496	V】インクカートリッジ　LC111BK-2PK	1	1944	1944
2016/2/23	92921962	8	売上	#9426752	V】インクカートリッジ　LC111-4PK+LC111BK　1パッ	1	4721	4721

様式3－(2)

領収書整理票

（議員名：　安井伸治　）

整理番号	10	経費項目	調査研究費	研修費	広報広聴費	要請陳情等活動費	会議費	資料作成費	資料購入費	事務所費	事務費	人件費
									○			

新聞購読料　領収証

※ 新聞購読料として

安井しんじ事務所　様

ご購読ありがとうございます。
下記金額を正に領収いたしました。

2016 年 3 月分　　領収日 3 月 28 日

領収金額	¥1,934

品名	定価(税込)	部数	金額
聖教新聞	1,934	1	1,934

販売店　上村　聡
住所　名古屋市港区入場２丁目４０６番地
アマービレ１０３号
TEL　052-304-8707　FAX　052-304-8708
お申込No. 23145-10832(045)- 7

按分率	100%	按分後金額	¥1,934

※ 領収書は重ならないように貼付すること。なお、領収書が大きい場合は、記入欄を一つにまとめたり、別添とすることも可能である。
※ 「整理番号」欄には出納簿の該当する整理番号を記載し、「経費項目」欄には該当する経費項目に○を記載すること。
※ 按分した場合は、按分率欄及び按分後金額欄に記載すること。

様式3－(2)

領収書整理票

（議員名：　安井伸治　）

整理番号	11	経費項目	調査研究費	研修費	広報広聴費	要請陳情等活動費	会議費	資料作成費	資料購入費	事務所費	事務費	人件費
									○			

安井　伸治　様

新聞・雑誌名	部数	金額
「しんぶん赤旗」日曜版	1	823

今年は参院選の年、全国どこでも日本共産党をよろしく！
転勤、転居の時には必ずご連絡ください！

日本共産党発行の
しんぶん赤旗
領収書

823　円

2016　年　3　月分

上記の金額たしかにいただきました。
ありがとうございました。
日本共産党港南瑞穂地区委員会機関紙部　名古屋市港区東海通5-4 TEL052-652-1841　FAX052-652-2166

領収日　3/28　扱者

※ 新聞購入費として

按分率	100%	按分後金額	¥823

※　領収書は重ならないように貼付すること。なお、領収書が大きい場合は、記入欄を一つにまとめたり、別添とすることも可能である。
※　「整理番号」欄には出納簿の該当する整理番号を記載し、「経費項目」欄には該当する経費項目に○を記載すること。
※　按分した場合は、按分率欄及び按分後金額欄に記載すること。

様式3－(2)

領収書整理票

（議員名：　安井伸治　）

整理番号	12	経費項目	調査研究費	研修費	広報広聴費	要請陳情等活動費	会議費	資料作成費	資料購入費	事務所費	事務費	人件費
									○			

領収証

松寿ビル　　１０３

安井しんじ 様

銘柄名	部数	金額	備考
毎日朝刊	1	3,086	

平成28年 3月分 朝日

お問合せNo. 3166

(120) 161.00集金

(本体:¥2,858)

(消費税:¥228)

合計金額
3,086円

毎度ご愛読、まことにありがとうございます。
金額には消費税が含まれています。

新聞購読料は便利なクレジットカードや
銀行の口座振替でもお支払い可能です
中日劇場・ナゴヤドームの券のご購入は
販売店のCチケットにて！手数料不要

中日新聞 当知専売店
港区当知３丁目３６１８
TEL 383-1329

領 中日新聞 収

按分率	100%	按分後金額	¥3086

※　領収書は重ならないように貼付すること。なお、領収書が大きい場合は、記入欄を一つにまとめたり、別添とすることも可能である。

※　「整理番号」欄には出納簿の該当する整理番号を記載し、「経費項目」欄には該当する経費項目に○を記載すること。

※　按分した場合は、按分率欄及び按分後金額欄に記載すること。

様式3－(2)

領収書整理票

（議員名：　安井伸治　）

整理番号	13	経費項目	調査研究費	研修費	広報広聴費	要請陳情等活動費	会議費	資料作成費	資料購入費	事務所費	事務費	人件費
					○							

※、県政報告発送のための郵便代として

別紙　領収書　添付

按分率	80%	按分後金額	¥510,400

※　領収書は重ならないように貼付すること。なお、領収書が大きい場合は、記入欄を一つにまとめたり、別添とすることも可能である。

※　「整理番号」欄には出納簿の該当する整理番号を記載し、「経費項目」欄には該当する経費項目に○を記載すること。

※　按分した場合は、按分率欄及び按分後金額欄に記載すること。

3/30

領収書

毎度ありがとうございます。

お客様名：安井しんじ事務所　様
お客様番号：[redacted]
住　　所：〒 455-0804
愛知県名古屋市　港区当知１丁目１２０１　松寿ビル１F

料金額	十	億	千	百	十	万	千	百	十	円
				¥	6	3	8	0	0	0

別納引受
（内訳）

収納内訳

現金	638,000円
証紙	-
切手	-
小切手	-

<種別>	<特殊取扱>	<量目/サイズ>	<通(個)数>	<単価(円)>	<料金(円)>	<摘要>
ゆうメール特別		50.0g	11,000	58	638,000	
県内						
		小計			638,000	

料金計	638,000円	割引計	0円	課税計	638,000円		
				(内消費税等	47,259円)		
				非課税計	0円	お預り 現金	638,000円
				合計	638,000円	おつり	0円

上記のとおり領収しました。

〒 100-8798 日本郵便株式会社
東京都千代田区霞が関１－ ３－ ２
連 絡 先 ： 名古屋港郵便局
電話番号 ： 052-661-3456
担　　当 ：[redacted]
発行番号 ： 160330d0002
発行日時 ： 2016年 3月30日 17:17

印紙税申告納付につき麹町税務署承認済

領収日
2016.03.30

20160330－2001－214570－08927421－160330d0002－001

様式3－(2)

領収書整理票

（議員名：　安井伸治　）

整理番号	18	経費項目	調査研究費	研修費	広報広聴費	要請陳情等活動費	会議費	資料作成費	資料購入費	事務所費	事務費	人件費
											○	

普通預金
（兼お借入明細）

※政務活動用の車両リース代として3月分

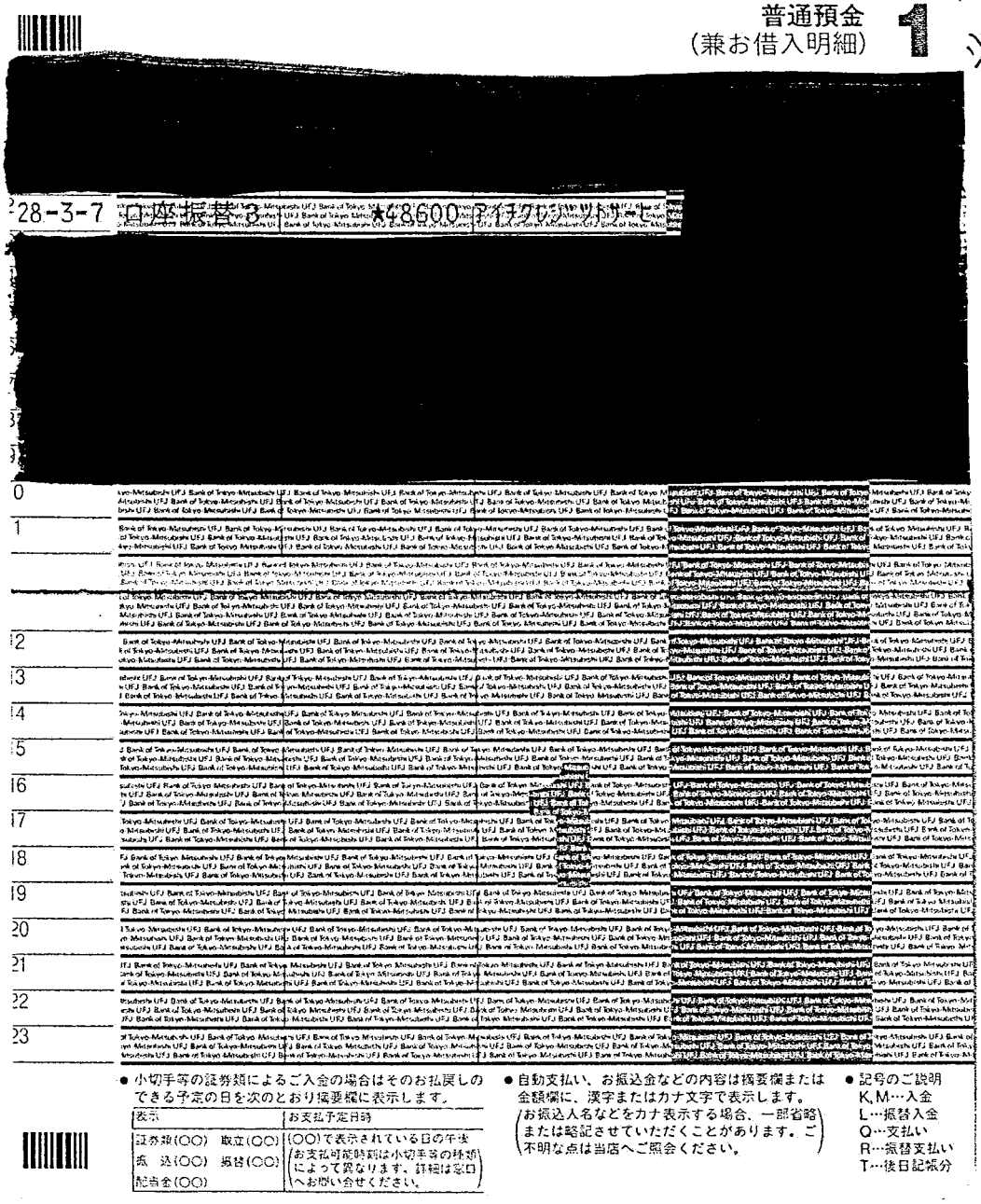

● 小切手等の証券類によるご入金の場合はそのお払戻しのできる予定の日を次のとおり摘要欄に表示します。

表示	お支払予定日時
証券類(○○)　取立(○○) 振　込(○○)　振替(○○) 配当金(○○)	(○○)で表示されている日の午後 （お支払可能時刻は小切手等の種類によって異なります。詳細は窓口へお問い合せください。）

● 自動支払い、お振込金などの内容は摘要欄または金額欄に、漢字またはカナ文字で表示します。
（お振込人名などをカナ表示する場合、一部省略または略記させていただくことがあります。ご不明な点は当店へご照会ください。）

● 記号のご説明
K,M…入金
L…振替入金
Q…支払い
R…振替支払い
T…後日記帳分

按分率	70%	按分後金額	¥34,020

※　領収書は重ならないように貼付すること。なお、領収書が大きい場合は、記入欄を一つにまとめたり、別添とすることも可能である。

※　「整理番号」欄には出納簿の該当する整理番号を記載し、「経費項目」欄には該当する経費項目に○を記載すること。

※　按分した場合は、按分率欄及び按分後金額欄に記載すること。

様式3－(2)

領収書整理票

（議員名：　安井伸治　）

整理番号	19	経費項目	調査研究費	研修費	広報広聴費	要請陳情等活動費	会議費	資料作成費	資料購入費	事務所費	事務費	人件費
											0	

普通預金
（兼お借入明細）　1

※ 携帯電話代として2月分

[redacted]

28-325 電話 +9168 KDDIリ[redacted]

[redacted]

0
1
2
3
4
5
16
17
18
19
20
21
22
23

● 小切手等の証券類によるご入金の場合はそのお払戻しのできる予定の日を次のとおり摘要欄に表示します。

表示	お支払予定日時
証券類(○○)　取立(○○) 振　込(○○)　振替(○○) 配当金(○○)	(○○)で表示されている日の午後 (お支払可能時刻は小切手等の種類によって異なります、詳細は窓口へお問い合せください。)

● 自動支払い、お振込金などの内容は摘要欄または金額欄に、漢字またはカナ文字で表示します。
(お振込入名などをカナ表示する場合、一部省略または略記させていただくことがあります。ご不明な点は当店へご照会ください。)

● 記号のご説明
K,M…入金
L…振替入金
Q…支払い
R…振替支払い
T…後日記帳分

按分率	70%	按分後金額	¥6417

※　領収書は重ならないように貼付すること。なお、領収書が大きい場合は、記入欄を一つにまとめたり、別添とすることも可能である。

※　「整理番号」欄には出納簿の該当する整理番号を記載し、「経費項目」欄には該当する経費項目に○を記載すること。

※　按分した場合は、按分率欄及び按分後金額欄に記載すること。

様式3－(2)

領収書整理票

（議員名：　安井伸治　）

整理番号	20	経費項目	調査研究費	研修費	広報広聴費	要請陳情等活動費	会議費	資料作成費	資料購入費	事務所費	事務費	人件費
										○		

普通預金
（兼お借入明細）

※ 電気代として事務所（2月分）

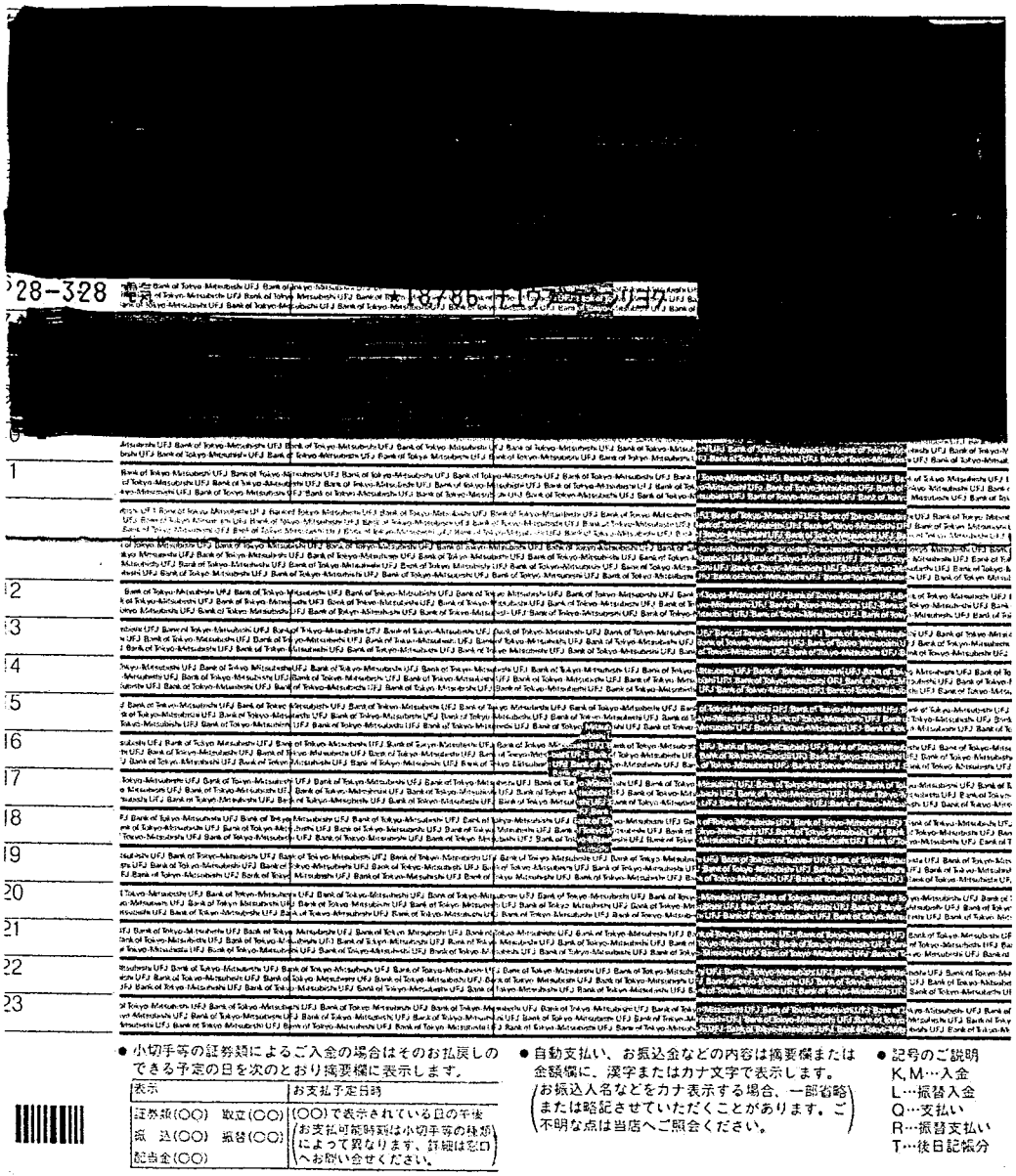

● 小切手等の証券類によるご入金の場合はそのお払戻しのできる予定の日を次のとおり摘要欄に表示します。

表示	お支払予定日時
証券振(○○)　取立(○○) 振　込(○○)　振替(○○) 配当金(○○)	(○○)で表示されている日の午後 （お支払可能時刻は小切手等の種類によって異なります。詳細は窓口へお問い合せください。）

● 自動支払い、お振込金などの内容は摘要欄または金額欄に、漢字またはカナ文字で表示します。（お振込人名などをカナ表示する場合、一部省略または略記させていただくことがあります。ご不明な点は当店へご照会ください。）

● 記号のご説明
K, M…入金
L…振替入金
Q…支払い
R…振替支払い
T…後日記帳分

按分率	70%	按分後金額	¥13,150

※　領収書は重ならないように貼付すること。なお、領収書が大きい場合は、記入欄を一つにまとめたり、別添とすることも可能である。

※　「整理番号」欄には出納簿の該当する整理番号を記載し、「経費項目」欄には該当する経費項目に○を記載すること。

※　按分した場合は、按分率欄及び按分後金額欄に記載すること。

様式３－(2)

領収書整理票

（議員名：　安井　伸治　）

整理番号	21	経費項目	調査研究費	研修費	広報広聴費	要請陳情等活動費	会議費	資料作成費	資料購入費	事務所費	事務費	人件費
					○							

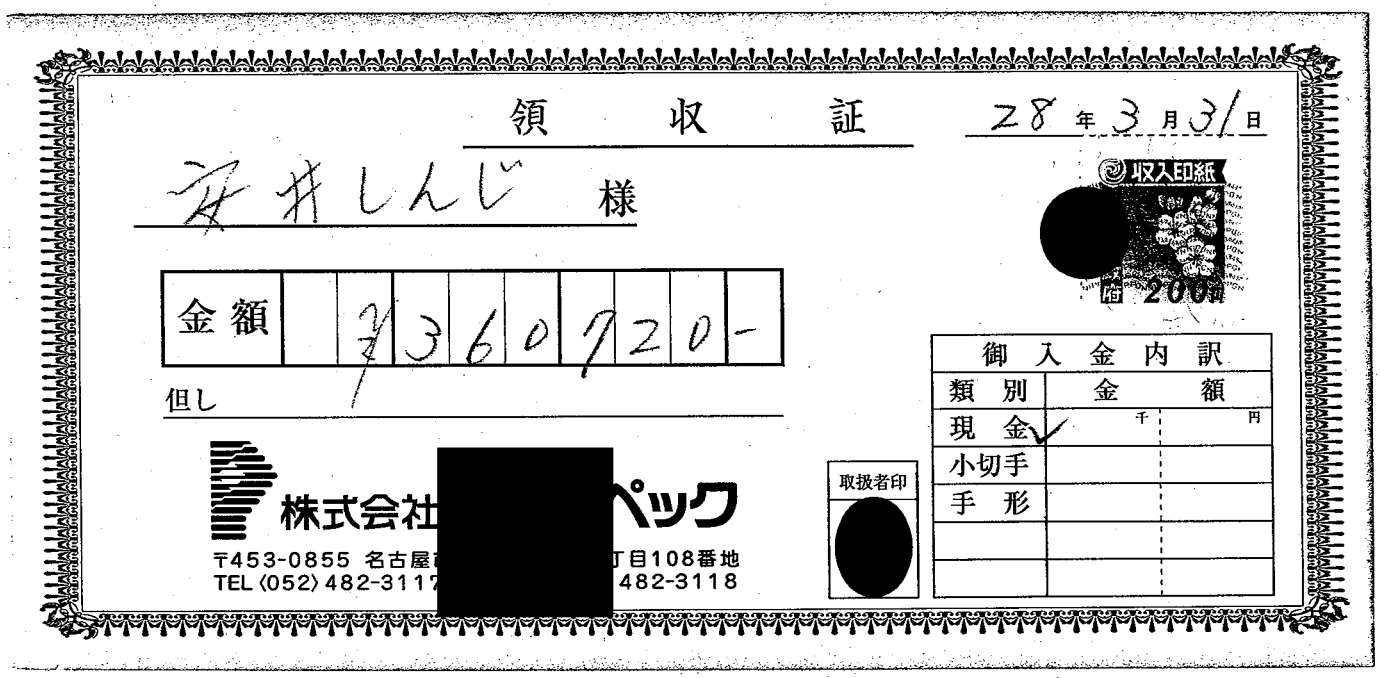

領　収　証　　28年3月31日

安井しんじ　様

収入印紙 200円

金額	¥360720-

但し

株式会社[redacted]ペック
〒453-0855 名古屋[redacted]丁目108番地
TEL (052) 482-3117[redacted]482-3118

取扱者印

御入金内訳	
類別	金額（千　円）
現金	✓
小切手	
手形	

県政報告書印刷代として

按分率	80%	按分後金額	288,576円

※　領収書は重ならないように貼付すること。なお、領収書が大きい場合は、記入欄を一つにまとめたり、別添とすることも可能である。

※　「整理番号」欄には出納簿の該当する整理番号を記載し、「経費項目」欄には該当する経費項目に○を記載すること。

※　按分した場合は、按分率欄及び按分後金額欄に記載すること。

様式3－(2)

領収書整理票

（議員名：安井伸治）

整理番号	22	経費項目	調査研究費	研修費	広報広聴費	要請陳情等活動費	会議費	資料作成費	資料購入費	事務所費	事務費	人件費
					0							

No.

領　収　証

安井しんじ事務所　殿　　28年 3月 31日

金額		¥	8	2	8	3	6	円

※但し

上記金額正に領収いたしました

現　金						
小切手						
手　形						
期日：　年　月　日 No.　BK　支店						
相　殺						
振　込						

善進印刷有限 [redacted]

〒455-0805　名古屋市港区当知町

TEL (052) 381－76[redacted]

FAX (052) 381－11[redacted]

収入印紙 日本銀行 200円

県政報告書送付用封筒代

按分率	80%	按分後金額	66,268

※　領収書は重ならないように貼付すること。なお、領収書が大きい場合は、記入欄を一つにまとめたり、別添とすることも可能である。

※　「整理番号」欄には出納簿の該当する整理番号を記載し、「経費項目」欄には該当する経費項目に○を記載すること。

※　按分した場合は、按分率欄及び按分後金額欄に記載すること。

様式3－(2)

領収書整理票

（議員名： 安井伸治 ）

整理番号	24	経費項目	調査研究費	研修費	広報広聴費	要請陳情等活動費	会議費	資料作成費	資料購入費	事務所費	事務費	人件費
										0		

普通預金
（兼お借入明細） 1

※ 事務所水道代
（2,3月分）

[redacted]

11	28-4-6	水道	★2559	ナゴヤシ・スイドウ								
15												
16												
17												
18												
19												
20												
21												
22												
23												

● 小切手等の証券類によるご入金の場合はそのお払戻しのできる予定の日を次のとおり摘要欄に表示します。

表示	お支払予定日時
証券類(○○) 取立(○○) 振　込(○○) 振替(○○) 配当金(○○)	(○○)で表示されている日の午後 （お支払可能時刻は小切手等の種類によって異なります。詳細は窓口へお問い合せください。）

● 自動支払い、お振込金などの内容は摘要欄または金額欄に、漢字またはカナ文字で表示します。
（お振込人名などをカナ表示する場合、一部省略または略記させていただくことがあります。ご不明な点は当店へご照会ください。）

● 記号のご説明
K,M…入金
L…振替入金
Q…支払い
R…振替支払い
T…後日記帳分

按分率	70%	按分後金額	¥1791

※ 領収書は重ならないように貼付すること。なお、領収書が大きい場合は、記入欄を一つにまとめたり、別添とすることも可能である。

※ 「整理番号」欄には出納簿の該当する整理番号を記載し、「経費項目」欄には該当する経費項目に○を記載すること。

※ 按分した場合は、按分率欄及び按分後金額欄に記載すること。

様式3－(2)

領収書整理票

（議員名：　安井　伸治　）

整理番号	25	経費項目	調査研究費	研修費	広報広聴費	要請陳情等活動費	会議費	資料作成費	資料購入費	事務所費	事務費	人件費
											○	

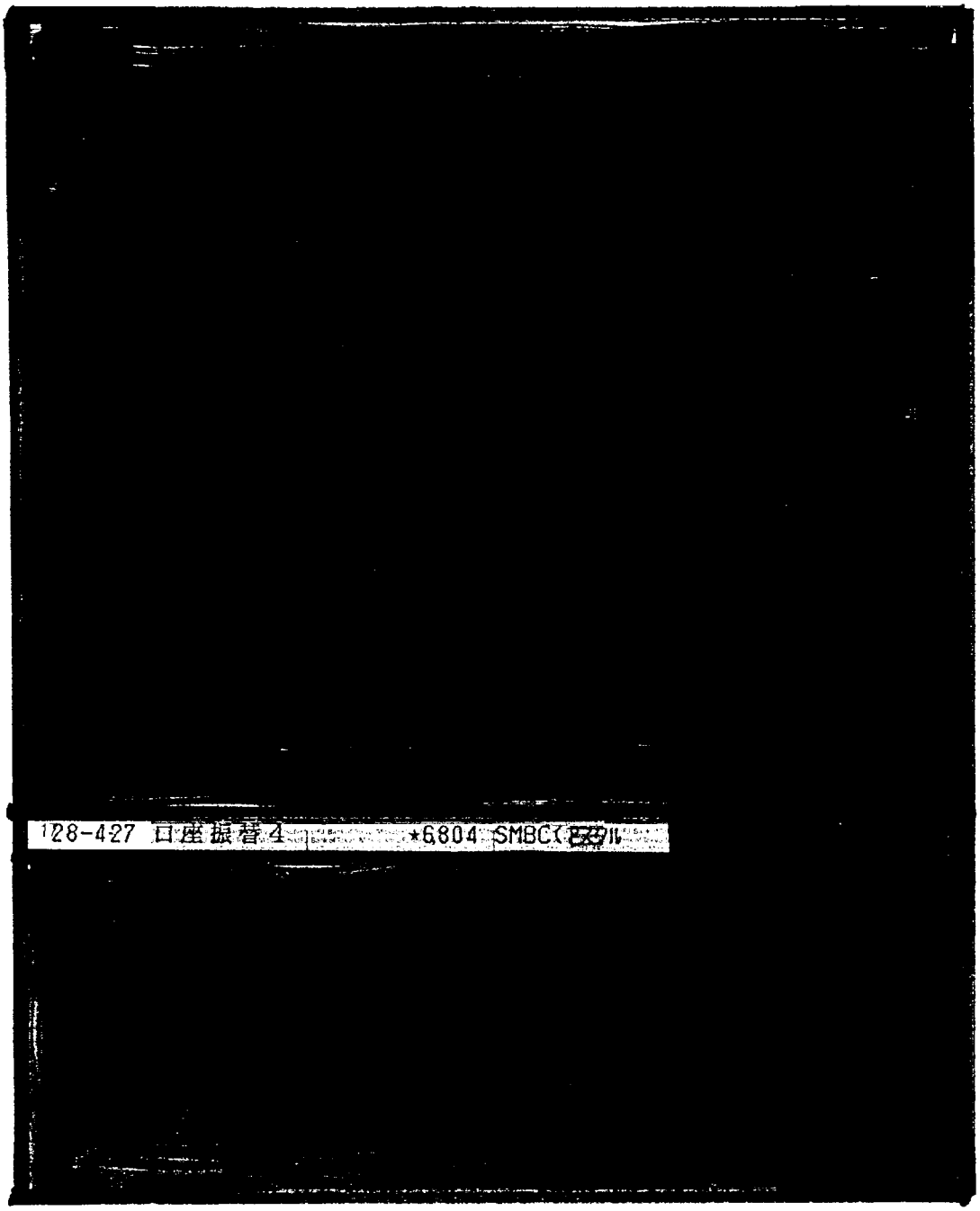

書類整理棚

按分率	70%	按分後金額	4762

※　領収書は重ならないように貼付すること。なお、領収書が大きい場合は、記入欄を一つにまとめたり、別添とすることも可能である。

※　「整理番号」欄には出納簿の該当する整理番号を記載し、「経費項目」欄には該当する経費項目に○を記載すること。

※　按分した場合は、按分率欄及び按分後金額欄に記載すること。

様式5

給与支払簿

被雇用者氏名 [redacted]

27年度

整理番号	月分	勤務時間	時給（円）	支給額（円）	うち 政務活動費充当分		受領日	氏名（被雇用者署名） 印	備考
					按分率	充当額			
14	7	42時間 通勤7回	850円 420円	35,700 2,940	70%	27,048	7/17	[redacted]	
9	8	107時間 通勤18回	850円 420円	90,950 7,560	70%	68,957	8/20	[redacted]	
10	9	87.5時間 通勤15回	850円 420円	74,375 6,300	70%	56,472	9/20	[redacted]	
9	10	58時間 通勤9回	850円 420円	49,300 3,780	70%	37,156	10/9	[redacted]	
14	11	98時間 通勤14回	850円 420円	83,300 5,880	70%	62,426	11/10	[redacted]	
4	12	70時間 通勤10日	850円 420円	59,500 4,200	70%	44,590	12/8	[redacted]	
1	1	63時間 通勤9回	850円 420円	53,550 3,780	70%	40,131	1/7	[redacted]	
17	2	77.5時間 通勤11回	850円 420円	65,875 4,620	70%	49,346	2/10	[redacted]	
	合計	603時間 通勤173回		512,550 39,060		386,126		[redacted]	

様式5

給与支払簿

被雇用者氏名 [redacted]

27年度

整理番号	月分	勤務時間	時給（円）	支給額（円）	うち 政務活動費充当分		受領日	氏名（被雇用者署名） 印	備考
					按分率	充当額			
	7								
	8								
	9								
	9 (2)								
	10								
	11								
	12								
	1								
1	2	48時間 通勤8回	850円 920円	40,800 7,360	70%	33,712	3/8	[redacted]	
16	3	50時間 通勤9回	850円 920円	42,500 8,280	70%	35,546	3/31	[redacted]	
	合計	98時間 通勤17回		83,300 15,640		69,258		[redacted]	

様式5

給与支払簿

被雇用者氏名 [redacted]

27年度

整理番号	月分	勤務時間	時給（円）	支給額（円）	うち 政務活動費充当分		受領日	氏名（被雇用者署名） 印	備考
					按分率	充当額			
	7								
	8								
	9								
	9(2)								
	10								
	11								
	12								
	1								
2	2	30.5時間	850円	25,925	70%	18,147	3/8	[redacted]	
15	3	60時間	850円	51,000	70%	35,700	3/31	[redacted]	
	合計	90.5時間		76,925		53,847		[redacted]	

様式8

賃借事務所概要報告書

議員名　　安井伸治

所在地等	所在地	名古屋市港区当知1丁目1201番地 松寿ビル1F
	電話番号	052－398－0247
	延べ床面積	57.38 ㎡
事務所の貸主	住所	[redacted]
	氏名	[redacted]
契約日		平成 27 年 8 月 7 日
賃料	月額	100,000 円