

平成28年 5月 2日

愛知県議会議長 横井五六 殿

氏名 西久保 ながし 
(所属会派名 民主党愛知県議員団)

平成27年度政務活動費収支報告書について（提出）

愛知県議会における政務活動費の交付に関する条例第9条第1項（第3項）に基づき、別紙のとおり平成27年度政務活動費収支報告書を提出します。



別紙

平成 27 年度政務活動費収支報告書

氏名 西久保 ながし

1 収入
政務活動費 5,690,059 円

2 支出

(単位:円)

経 費	支 出 額	摘 要
調査研究費	306,423	交通費等
研 修 費		
広報広聴費	1,297,250	印刷費、郵送料等
要請陳情等 活動費		
会 議 費		
資料作成費		
資料購入費		
事務所費	1,048,319	事務所賃貸料
事 務 費	2,676,283	政務活動補助業務委託料、自動車リース料、備 品購入費等
人 件 費		
合 計	5,328,275	

3 残余 361,784 円

備考 1 用紙の大きさは、日本工業規格A4とする。

2 摘要の欄には、主たる支出の内訳を記載すること。なお、当該欄が不足する場合には、別葉とすること。

領収書整理票

(議員名:西久保ながし)

整理番号	2	経費項目	調査研究費	研修費	広報広聴費	要請陳情等活動費	会議費	資料作成費	資料購入費	事務所費	事務費	人件費
										○		

●事務所使用料(4月分)

支払額:112,320円 契約先:トヨタ自動車労働組合 契約期間:H25.5.1~H26.4.30

按分率:4/5×20/30 ■使用料金:59,903円 (112,320 × 4/5 = 89,856 ²⁰/₃₀ × 89,856 = 59,903)

領 収 書

西久保ながし 様

金額

¥89,856也

4月分 事務所賃貸料として(総額 112,320円の一部)

2015年 4月 10日 上記正に領収いたしました。



愛知県
トヨタ自動車労働組合
執行 光

県議選(4/3~12/10日頃)期間中の選挙活動を除外し
政務活動としての事務所使用期間を20日とし按分する。

按分率	按分後金額

整理番号	3	経費項目	調査研究費	研修費	広報広聴費	要請陳情等活動費	会議費	資料作成費	資料購入費	事務所費	事務費	人件費
										○		

●政務活動補助業務委託料(4月分)

支払額:200,000円 契約先:トヨタ自動車労働組合 契約期間:H25.5.1~H26.4.30

按分率:4/5×20/30 ■使用料金:106,666円

領 収 書

西久保ながし 様

金額

¥160,000也

4月分 政務活動に関する補助業務費用として
(総額 200,000円の一部)

2015年 4月 10日 上記正に領収いたしました。



愛知県
トヨタ自動車労働組合
執行 光

県議選(4/3~12/10日頃)期間中の選挙活動を除外し
政務活動としての補助業務期間を20日間とし按分する。

按分率	按分後金額

- ※ 領収書は重ならないように貼付すること。なお、領収書が大きい場合は、記入欄を一つにまとめたり、別添とすることも可能である。
- ※ 「整理番号」欄には出納簿の該当する整理番号を記載し、「経費項目」欄には該当する経費項目に○を記載すること。
- ※ 按分した場合は、按分率欄及び按分後金額欄に記載すること。

領収書整理票

(議員名:西久保ながし)

整理番号	1	経費項目	調査研究費	研修費	広報広聴費	要請陳情等活動費	会議費	資料作成費	資料購入費	事務所費	事務費	人件費
											○	

●自動車リース料 5月分

支払額:92,880円 契約先:愛知トヨタ自動車株式会社 契約期間:H25. 6. 20~H28. 6. 19
 按分率:4/5 ■使用料金:74,304円

≡		普通預金(兼お借入明細)			-(マイナス)記号は お借入残高を表わします	3
年月日	記号	お支払金額 (円)	お預り金額 (円)	差引残高 (円)	取扱店	
[Redacted]						
15-05-07	200	*92,880	アイチフレシットサービス			
[Redacted]						

他店券でのお預入の際は「タテ-DD(資金化日)」と表示されます。

按分率	4/5	按分後金額	74,304円
-----	-----	-------	---------

- ※ 領収書は重ならないように貼付すること。なお、領収書が大きい場合は、記入欄を一つにまとめたり、別添とすることも可能である。
- ※ 「整理番号」欄には出納簿の該当する整理番号を記載し、「経費項目」欄には該当する経費項目に○を記載すること。
- ※ 按分した場合は、按分率欄及び按分後金額欄に記載すること。

領収書整理票

(議員名:西久保ながし)

整理番号	3	経費項目	調査研究費	研修費	広報広聴費	要請陳情等活動費	会議費	資料作成費	資料購入費	事務所費	事務費	人件費
										○		

●事務所使用料(5月分)

支払額:112,320円 契約先:トヨタ自動車労働組合 契約期間:H27.5.1~H28.4.30
 按分率:4/5 ■使用料金:89,856円

領 収 書

西久保ながし 様

金 額 ¥89,856 也

5月分 事務所賃貸料として(総額 112,320円の一部)

2015年 5月 8日 上記正に領収

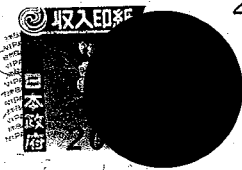

愛知県 10-
トヨタ 組
執行 光

按分率	4/5	按分後金額	89,856円
-----	-----	-------	---------

整理番号	4	経費項目	調査研究費	研修費	広報広聴費	要請陳情等活動費	会議費	資料作成費	資料購入費	事務所費	事務費	人件費
										○		

●政務活動補助業務委託料(5月分)

支払額:200,000円 契約先:トヨタ自動車労働組合 契約期間:H27.5.1~H28.4.30
 按分率:4/5 ■使用料金:160,000円

領 収 書

西久保ながし 様

金 額 ¥160,000 也

5月分 政務活動に関する補助業務費用として
(総額 200,000円の一部)

2015年 5月 8日 上記正に領収



愛知県 10-
トヨタ 組
執行

按分率	4/5	按分後金額	160,000円
-----	-----	-------	----------

- ※ 領収書は重ならないように貼付すること。なお、領収書が大きい場合は、記入欄を一つにまとめたり、別添とすることも可能である。
- ※ 「整理番号」欄には出納簿の該当する整理番号を記載し、「経費項目」欄には該当する経費項目に○を記載すること。
- ※ 按分した場合は、按分率欄及び按分後金額欄に記載すること。

領収書整理票

(議員名:西久保ながし)

整理番号	6	経費項目	調査研究費	研修費	広報広聴費	要請陳情等活動費	会議費	資料作成費	資料購入費	事務所費	事務費	人件費
								○				

● 県政レポート 印刷料(5月分)

支払額:280,800円 契約先:株式会社 アイワット

按分率:4/5 ■印刷料:224,640円

No.

領 収 証

平成27年5月22日

西久保ながし 様



¥224,640-

<内 訳>

県政レポート5月号印刷料
(総額280,800円の一部)として
上記金額正に領収いたしました

株式会社 アイワット



金額訂正ならびに社印・取扱者印の無いものは無効といたします

<本社> 名古屋市中区新栄1-7-22
TEL 251-9151 (代表)

<東京支社> 東京都中央区新川1-1-6
TEL <03>3551-4937(代表)

<大阪支店> 大阪市中央区本町4-6-20
TEL <06> 6263-6421(代表)

按分率	4/5	按分後金額	224,640円
-----	-----	-------	----------

- ※ 領収書は重ならないように貼付すること。なお、領収書が大きい場合は、記入欄を一つにまとめたり、別添とすることも可能である。
- ※ 「整理番号」欄には出納簿の該当する整理番号を記載し、「経費項目」欄には該当する経費項目に○を記載すること。
- ※ 按分した場合は、按分率欄及び按分後金額欄に記載すること。

領収書整理票



(議員名:西久保ながし)

整理番号	7	経費項目	調査研究費	研修費	広報広聴費	要請陳情等活動費	会議費	資料作成費	資料購入費	事務所費	事務費	人件費
					○							

● 県政レポート セット料・配送料(5月分)

支払額:122,253円 契約先:株式会社 アイワット

按分率:4/5 ■セット料・配送料:97,802円

No.	領 収 証	平成27年5月22日
	西久保ながし	様
	¥97,802-	金額訂正ならびに社印・取扱者印の無いものは無効といたします
<内訳> 県政レポート5月号セット料・配送料 (総額122,253円の一部)として 上記金額正に領収いたしました		
株式会社 アイワット		
<本社> 名古屋市中区新栄1-7-22 TEL 251-9151 (代表)	<東京支社> 東京都中央区新川1-1-6 TEL <03>3551-4937(代表)	<大阪支店> 大阪市中央区本町4-6-20 TEL <06> 6263-6421(代表)

按分率	4/5	按分後金額	97,802円
-----	-----	-------	---------

※ 領収書は重ならないように貼付すること。なお、領収書が大きい場合は、記入欄を一つにまとめたり、別添とすることも可能である。
 ※ 「整理番号」欄には出納簿の該当する整理番号を記載し、「経費項目」欄には該当する経費項目に○を記載すること。
 ※ 按分した場合は、按分率欄及び按分後金額欄に記載すること。

領収書整理票

(議員名:西久保ながし)

整理番号	9	経費項目	調査研究費	研修費	広報広聴費	要請陳情等活動費	会議費	資料作成費	資料購入費	事務所費	事務費	人件費
		○										

●ガソリン代(5月31日分)

支払額:3,922円 支払先:豊田石油株式会社
 按分率:4/5 ■使用料金:3,137円

- ①県庁:重点事業調査研究等(5/19)
- ②豊田市:連合愛知政策推進フォーラム(5/21)
- ③豊田市:トヨタ労組生活総点検研修(5/24)
- ④蒲郡市:23号建設促進協議会総会(5/29)
- ⑤豊田市:トヨタ労組生活総点検研修(5/30・31)
等に係るガソリン代

ENEOS

納品書(領収書)

ガソリン税にも消費税が課税されています。

2015年05月31日 11:34

売上
 上 様 M
 6-500439-49991-001
 現金フリー
 車両番号 実車番
 0026-00
 レギュラー P-04
 26.50L(個) *
 @148 ¥3,922

6410-00 水洗い洗車 1.00L(個) *
 @972 ¥972
按分率 4/5 ¥3,137

合計 ¥4,894
 (内消費税等(8.00%) ¥363)
 現金でお買上げの場合は領収書に、
 かえさせていただきます。

豊田石油(株)
 Dr. Drive丸山店
 愛知県 豊田市
 丸山町10丁目7,5
 TEL:0565-28-6608 SS-500439
 ポストNo 5838-01 〒497-9No3871-3872
 0003 2015/05/31

按分率	4/5	按分後金額	3,137円
-----	-----	-------	--------

- ※ 領収書は重ならないように貼付すること。なお、領収書が大きい場合は、記入欄を一つにまとめたり、別添とすることも可能である。
- ※ 「整理番号」欄には出納簿の該当する整理番号を記載し、「経費項目」欄には該当する経費項目に○を記載すること。
- ※ 按分した場合は、按分率欄及び按分後金額欄に記載すること。

領収書整理票

(議員名:西久保ながし)

整理番号	1	経費項目	調査研究費	研修費	広報広聴費	要請陳情等活動費	会議費	資料作成費	資料購入費	事務所費	事務費	人件費
			○									

●ガソリン代(6月4日分)

支払額:6,255円 支払先:太田商事株式会社
 按分率:4/5 ■使用料金:5,004円

- ①県庁:重点事業調査研究等(6/3)
 - ②県庁:重点事業調査研究・連絡調整会議等(6/5)
 - ③県庁:重点事業調査研究等(6/15)
 - ④県庁:重点事業調査研究等(7/10)
- 等に係るガソリン代

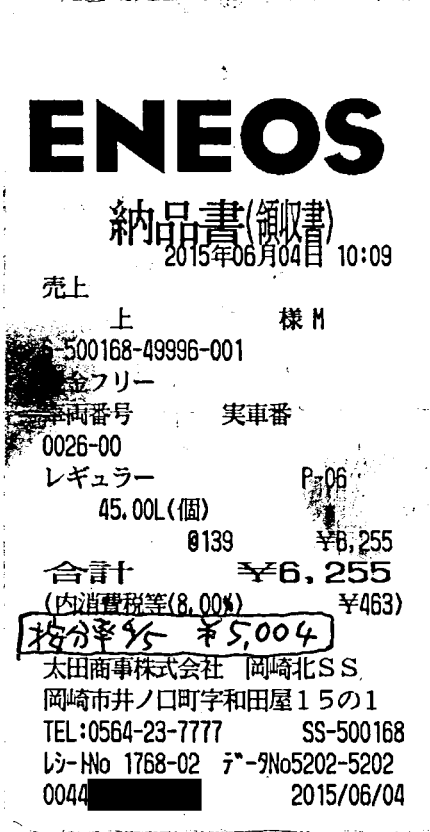

按分率	4/5	按分後金額	5,004円
-----	-----	-------	--------

※ 領収書は重ならないように貼付すること。なお、領収書が大きい場合は、記入欄を一つにまとめたり、別添とすることも可能である。
 ※ 「整理番号」欄には出納簿の該当する整理番号を記載し、「経費項目」欄には該当する経費項目に○を記載すること。
 ※ 按分した場合は、按分率欄及び按分後金額欄に記載すること。

領収書整理票

(議員名: 西久保ながし)

整理番号	2	経費項目	調査研究費	研修費	広報広聴費	要請陳情等活動費	会議費	資料作成費	資料購入費	事務所費	事務費	人件費
											○	

●自動車リース料 6月分

支払額: 92,880円 契約先: 愛知トヨタ自動車株式会社 契約期間: H25. 6. 20~H28. 6. 19
 按分率: 4/5 ■使用料金: 74,304円

普通預金 (兼お借入明細)		-(マイナス)記号はお借入残高を表わします		4	
年月日	記号	お支払金額 (円)	お預り金額 (円)	差引残高 (円)	取扱店
1					
2					
3					
4					
5					
6					
7					
8	15-06-08	200	*92,880		アイチクレックサービス
9					
10					
11					
12					
13					
14					
15					
16					
17					
18					
19					
20					
21					
22					
23					
24					

他店券でのお預入の際は「タテ-DD(資金化日)」と表示されます。

按分率	4/5	按分後金額	74,304円
-----	-----	-------	---------

- ※ 領収書は重ならないように貼付すること。なお、領収書が大きい場合は、記入欄を一つにまとめたり、別添とすることも可能である。
- ※ 「整理番号」欄には出納簿の該当する整理番号を記載し、「経費項目」欄には該当する経費項目に○を記載すること。
- ※ 按分した場合は、按分率欄及び按分後金額欄に記載すること。

領収書整理票

(議員名:西久保ながし)

整理番号	4	経費項目	調査研究費	研修費	広報広聴費	要請陳情等活動費	会議費	資料作成費	資料購入費	事務所費	事務費	人件費
										○		

●事務所使用料(6月分)

支払額:112,320円 契約先:トヨタ自動車労働組合 契約期間:H27.5.1~H28.4.30
 按分率:4/5 ■使用料金:89,856円

領 収 書 西久保ながし 様

金 額 **¥89,856 也**

6月分 事務所賃貸料として(総額 112,320円の一部)

2015年 6月 10日 上記正に領収いたしました



愛知県 10-1
トヨタ自動車労働組合
執行部 光

按分率	4/5	按分後金額	89,856円
-----	-----	-------	---------

整理番号	5	経費項目	調査研究費	研修費	広報広聴費	要請陳情等活動費	会議費	資料作成費	資料購入費	事務所費	事務費	人件費
										○		

●政務活動補助業務委託料(6月分)

支払額:200,000円 契約先:トヨタ自動車労働組合 契約期間:H27.5.1~H28.4.30
 按分率:4/5 ■使用料金:160,000円

領 収 書 西久保ながし 様

金 額 **¥160,000 也**

6月分 政務活動に関する補助業務費用として
(総額 200,000円の一部)

2015年 6月 10日 上記正に領収いたしました



愛知県 10-1
トヨタ自動車労働組合
執行部 光

按分率	4/5	按分後金額	160,000円
-----	-----	-------	----------

- ※ 領収書は重ならないように貼付すること。なお、領収書が大きい場合は、記入欄を一つにまとめたり、別添とすることも可能である。
- ※ 「整理番号」欄には出納簿の該当する整理番号を記載し、「経費項目」欄には該当する経費項目に○を記載すること。
- ※ 按分した場合は、按分率欄及び按分後金額欄に記載すること。

領収書整理票

(議員名:西久保ながし)

整理番号	6	経費項目	調査研究費	研修費	広報広聴費	要請陳情等活動費	会議費	資料作成費	資料購入費	事務所費	事務費	人件費
											○	

●携帯電話使用料(5月分)

支払額:9,495円 支払先:(株)KDDI
 按分率:1/2 ■使用料金:4,747円

↑ 通常貯金 (兼お借入明細) 3

年月日	取扱店	お預り金額	お支払金額	現在高(貸付高)
→01				
→02				
→03				
→04				
→05				
→06				
→07				
→08				
→09				
→10				
→11				
→12				

年月日	取扱店	お預り金額	お支払金額	現在高(貸付高)
→13				
→14				
→15				
→16				
→17				
→18	27-06-25	(KDDI料金)	電話 9,495	
→19				
→20				
→21				
→22				
→23				
→24				24

○ 現在高(貸付高)の金額に-(マイナス)がある場合は貸付高を表します。
 ○ 通帳をATM(現金自動預払機)に挿入するときは、矢印の方向に挿入してください。

按分率	1/2	按分後金額	4,747円
-----	-----	-------	--------

※ 領収書は重ならないように貼付すること。なお、領収書が大きい場合は、記入欄を一つにまとめたり、別添とすることも可能である。
 ※ 「整理番号」欄には出納簿の該当する整理番号を記載し、「経費項目」欄には該当する経費項目に○を記載すること。
 ※ 按分した場合は、按分率欄及び按分後金額欄に記載すること。

領収書整理票

(議員名:西久保ながし)

整理番号	1	経費項目	調査研究費	研修費	広報広聴費	要請陳情等活動費	会議費	資料作成費	資料購入費	事務所費	事務費	人件費
		○										

●高速料金(ETC)

支払額:18,880円

契約先:中日本高速道路株式会社・名古屋高速道路公社

■使用料金:18,880円



普通預金(兼お借入明細)

-(マイナス)記号はお借入残高を表わします

4

年月日	記号	お支払金額 (円)	お預り金額 (円)	差引残高 (円)	取扱店
-----	----	-----------	-----------	----------	-----

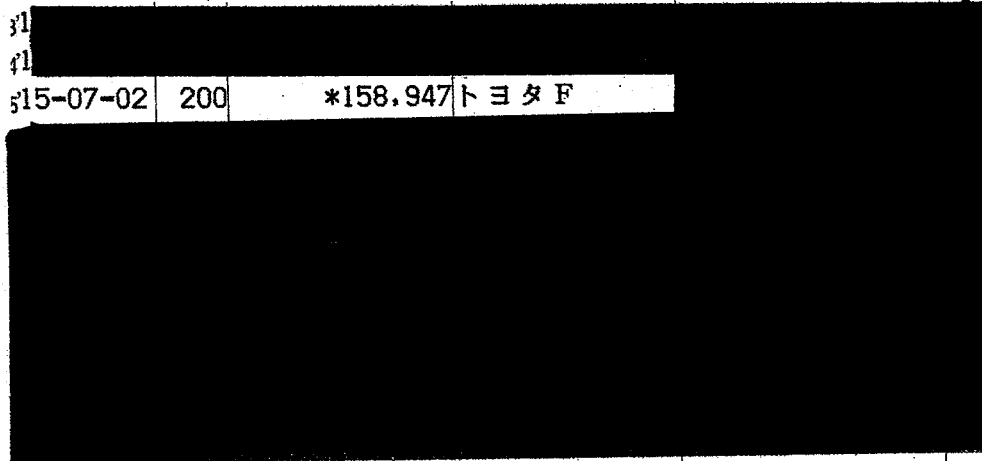
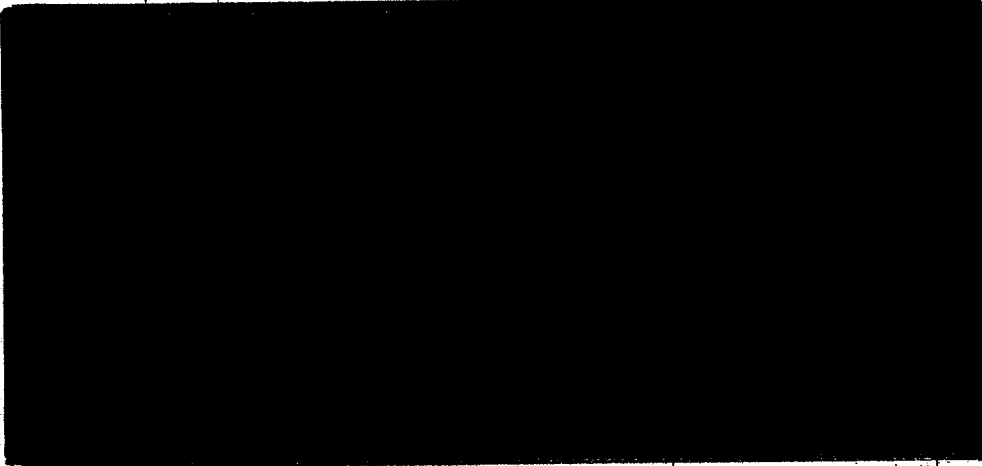

他店券でのお預入の際は「タテ-DD(資金化日)」と表示されます。

按分率		按分後金額	
-----	--	-------	--

- ※ 領収書は重ならないように貼付すること。なお、領収書が大きい場合は、記入欄を一つにまとめたり、別添とすることも可能である。
- ※ 「整理番号」欄には出納簿の該当する整理番号を記載し、「経費項目」欄には該当する経費項目に○を記載すること。
- ※ 按分した場合は、按分率欄及び按分後金額欄に記載すること。

領収書整理票

(議員名: 西久保ながし)

整理番号	1	経費項目	調査研究費	研修費	広報広聴費	要請陳情等活動費	会議費	資料作成費	資料購入費	事務所費	事務費	人件費
			○									

●高速料金(ETC)

支払額: 18,880円 契約先: 中日本高速道路株式会社・名古屋高速道路公社

■使用料金: 18,880円

利用説明: ご利用1,000円毎に☆は10ポイント付与、★は15ポイント付与。Pは2,000円毎に5ポイント付与となります。 2 / 3

ご利用年月日	ご利用店名	ポイント	ご利用金額(円)	お支払方法	金額	今回請求金額(円)	摘要
			西久保 長史	様			
15/4/17	ETC通行料金	☆	760	1回払	1	760 ETC	豊田東 名古屋南第 普通
15/4/17	ETC通行料金	☆	760	1回払	1	760 ETC	名古屋南第 豊田東 普通
15/4/17	ETC通行料金	☆	770	1回払	1	770 ETC	名古屋高速 名駅 普通
15/4/17	ETC通行料金	☆	770	1回払	1	770 ETC	名古屋高速 尾崎 普通
15/4/18	ETC特別割引	★	530	1回払	1	530 ETC	豊田東 名古屋南第 普通
15/4/18	ETC特別割引	★	530	1回払	1	530 ETC	名古屋南第 豊田東 普通
15/4/18	ETC通行料金	☆	770	1回払	1	770 ETC	名古屋高速 尾崎 普通
15/4/18	ETC通行料金	☆	770	1回払	1	770 ETC	名古屋高速 東新町 普通
15/4/22	ETC通行料金	☆	760	1回払	1	760 ETC	豊田東 名古屋南第 普通
15/4/22	ETC通行料金	☆	770	1回払	1	770 ETC	名古屋高速 尾崎 普通
15/4/22	ETC通行料金	☆	770	1回払	1	770 ETC	名古屋高速 東新町 普通
15/4/22	ETC通行料金(要領)	☆	240	1回払	1	240 ETC	大塚 東瀬田多 普通
15/4/27	ETC通行料金	☆	760	1回払	1	760 ETC	豊田東 名古屋南第 普通
15/4/27	ETC通行料金	☆	770	1回払	1	770 ETC	名古屋高速 尾崎 普通
15/5/5	ETC通行料金	☆	760	1回払	1	760 ETC	名古屋南第 豊田東 普通
15/5/5	ETC通行料金	☆	760	1回払	1	760 ETC	豊田東 名古屋南第 普通
15/5/5	ETC通行料金	☆	770	1回払	1	770 ETC	名古屋南第 東新町 普通

◆印のご利用分をリボ払いに変更できます◆
 まとめて変更は自動音声サービス、ご利用明細地位の変更へ
 お申込み期限(3ヶ月分)の確認は、インターネットが便利です。
 ※リボ払い1回払いは、まとめて変更(自動音声サービス)の対象外です
 ◆http://tscard.com/ (最終日は19時まで)

今月は **24日** まで

◆自動車応答サービス ☎0800-700-2788
(お電話受付: 受付時間10時から20時)

◆ファイナンスデスク ☎03-5617-2828
受付時間: 平日9時から18時

ポイント: 今回ポイント獲得総額のご利用に☆等を表示。お支払方法: お支払方法は、お支払回数を表示(ボ-1回払、ボ-2回払)。お支払回数: 今回のお支払いが何回かを表示。
 要領: ボ-1回払のお支払い月など一般のご利用についてのご説明(海外でのご利用には別途要領)を参照してください。○は支払方法を要領で変更できます。ただし、一度に変更にお応えできない場合がございます。

ご案内
 ★カードのご請求やサービス内容は、表面のトヨタファイナンスお問い合わせ先までお電話ください。
 お客様をご担当させていただくのは下記の販売店です。お気軽にお立ち寄りください。スタッフ一同心よりお待ちしております。

カードの紛失・盗難後の不正利用が増えています
 駐車中の車や、飲食店、雑居ビルでのカードの紛失・盗難による不正利用が多発しております。カードの紛失・盗難には十分ご注意ください。また、万一の紛失・盗難に気づかれた際は、速

按分率		按分後金額	
-----	--	-------	--

- ※ 領収書は重ならないように貼付すること。なお、領収書が大きい場合は、記入欄を一つにまとめたり、別添とすることも可能である。
- ※ 「整理番号」欄には出納簿の該当する整理番号を記載し、「経費項目」欄には該当する経費項目に○を記載すること。
- ※ 按分した場合は、按分率欄及び按分後金額欄に記載すること。

領収書整理票

(議員名:西久保ながし)

整理番号	1	経費項目	調査研究費	研修費	広報広聴費	要請陳情等活動費	会議費	資料作成費	資料購入費	事務所費	事務費	人件費
		○										

●高速料金(ETC)

支払額: 18,880円 契約先: 中日本高速道路株式会社・名古屋高速道路公社

■使用料金: 18,880円

ご利用明細 乙利用1,000円毎に☆は10ポイント付与、★は15ポイント付与。Pは2,000円毎に5ポイント付与となります。 3 / 3

ご利用年月日	ご利用店名	ETC	ご利用金額(円)	お支払方法	ポイント	今回ご利用金額(円)	概要
				西久保 長史 様			
15/5/1	ETC通行料金 泉店: 名古屋電話会議	☆	770	1回払	1	770	ETC 名古屋高速 星崎 普通
15/5/8	ETC通行料金 泉店: 基幹調整会議	☆	760	1回払	1	760	ETC 豊田東 名古屋南第 普通
15/5/8	ETC通行料金 //	☆	760	1回払	1	760	ETC 名古屋南第 豊田東 普通
15/5/8	ETC通行料金 //	☆	770	1回払	1	770	ETC 名古屋高速 星崎 普通
15/5/8	ETC通行料金 //	☆	770	1回払	1	770	ETC 名古屋高速 東海村 普通
[Redacted]							
15/5/14	ETC通行料金 泉店: 支支調査研究	☆	760	1回払	1	760	ETC 豊田東 名古屋南第 普通
15/5/14	ETC通行料金 //	☆	760	1回払	1	760	ETC 名古屋南第 豊田東 普通
15/5/14	ETC通行料金 //	☆	770	1回払	1	770	ETC 名古屋高速 星崎 普通
15/5/14	ETC通行料金 //	☆	770	1回払	1	770	ETC 名古屋高速 名駅 普通
[Redacted]							
** 今回ご利用金額合計 **			158947				
** ご請求金額合計 **			¥18,880				

按分率		按分後金額	
-----	--	-------	--

- ※ 領収書は重ならないように貼付すること。なお、領収書が大きい場合は、記入欄を一つにまとめたり、別添とすることも可能である。
- ※ 「整理番号」欄には出納簿の該当する整理番号を記載し、「経費項目」欄には該当する経費項目に○を記載すること。
- ※ 按分した場合は、按分率欄及び按分後金額欄に記載すること。

領収書整理票

(議員名:西久保ながし)

整理番号	2	経費項目	調査研究費	研修費	広報広聴費	要請陳情等活動費	会議費	資料作成費	資料購入費	事務所費	事務費	人件費
											○	

●自動車リース料 7月分

支払額:92,880円 契約先:愛知トヨタ自動車株式会社 契約期間:H25. 6. 20~H28. 6. 19
 按分率:4/5 ■使用料金:74,304円



普通預金(兼お借入明細)

-(マイナス)記号は
お借入残高を表わします

4

年月日	記号	お支払金額 (円)	お預り金額 (円)	差引残高 (円)	取扱店
[Redacted]					
2025-07-07	200	*92,880	アイチクレシツトサービス		
[Redacted]					

他店券でのお預入の際は
「タテ-DD(資金化日)」と
表示されます。

按分率	4/5	按分後金額	74,304円
-----	-----	-------	---------

- ※ 領収書は重ならないように貼付すること。なお、領収書が大きい場合は、記入欄を一つにまとめたり、別添とすることも可能である。
- ※ 「整理番号」欄には出納簿の該当する整理番号を記載し、「経費項目」欄には該当する経費項目に○を記載すること。
- ※ 按分した場合は、按分率欄及び按分後金額欄に記載すること。

領収書整理票

(議員名:西久保ながし)

整理番号	4	経費項目	調査研究費	研修費	広報広聴費	要請陳情等活動費	会議費	資料作成費	資料購入費	事務所費	事務費	人件費
										○		

●事務所使用料(7月分)

支払額:112,320円 契約先:トヨタ自動車労働組合 契約期間:H27.5.1~H28.4.30
 按分率:4/5 ■使用料金:89,856円

領 収 書 西久保ながし 様
 金 額 ￥89,856 也

7月分 事務所賃貸料として(総額 112,320円の一部)

収入印紙

2015年 7月 10日 上記正に領

愛知県トヨタ自動車労働組合 執行委員長 光

按分率	4/5	按分後金額	89,856円
-----	-----	-------	---------

整理番号	5	経費項目	調査研究費	研修費	広報広聴費	要請陳情等活動費	会議費	資料作成費	資料購入費	事務所費	事務費	人件費
										○		

●政務活動補助業務委託料(7月分)

支払額:200,000円 契約先:トヨタ自動車労働組合 契約期間:H27.5.1~H28.4.30
 按分率:4/5 ■使用料金:160,000円

領 収 書 西久保ながし 様
 金 額 ￥160,000 也

7月分 政務活動に関する補助業務費用として
 (総額 200,000円の一部)

2015年 7月 10日 上記正に領収

愛知県トヨタ自動車労働組合 執行委員長 光

按分率	4/5	按分後金額	160,000円
-----	-----	-------	----------

- ※ 領収書は重ならないように貼付すること。なお、領収書が大きい場合は、記入欄を一つにまとめたり、別添とすることも可能である。
- ※ 「整理番号」欄には出納簿の該当する整理番号を記載し、「経費項目」欄には該当する経費項目に○を記載すること。
- ※ 按分した場合は、按分率欄及び按分後金額欄に記載すること。

領収書整理票

(議員名:西久保ながし)

整理番号	6	経費項目	調査研究費	研修費	広報広聴費	要請陳情等活動費	会議費	資料作成費	資料購入費	事務所費	事務費	人件費
		○										

●新幹線乗車券代

支払額:22,180円 支払先:株式会社ジェイアール東海ツアーズ

■使用料金:22,180円

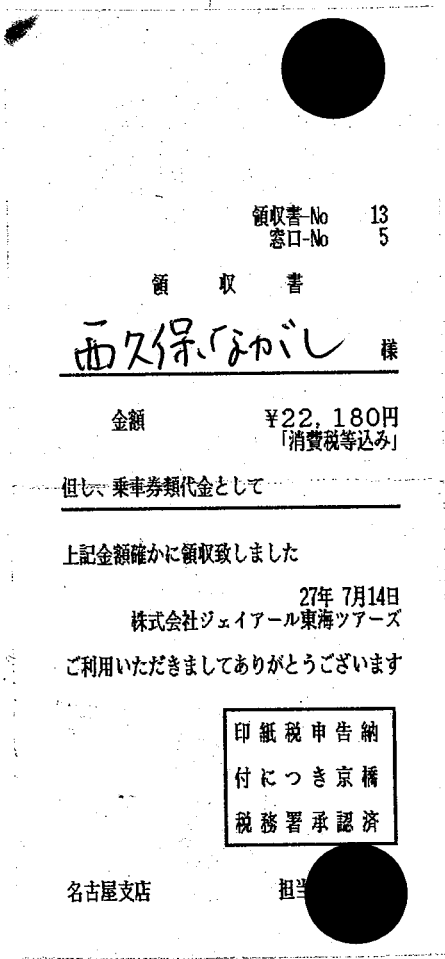

領収書-No 13
窓口-No 5

領 収 書

西久保ながし 様

金額 ¥22,180円
「消費税等込み」

但し、乗車券類代金として

上記金額確かに領収致しました

27年 7月14日
株式会社ジェイアール東海ツアーズ

ご利用いただきましてありがとうございます

印紙税申告納
付につき京橋
税務署承認済

名古屋支店

担当

別紙、県外活動報告書 番号1のとおり

按分率		按分後金額	
-----	--	-------	--

- ※ 領収書は重ならないように貼付すること。なお、領収書が大きい場合は、記入欄を一つにまとめたり、別添とすることも可能である。
- ※ 「整理番号」欄には出納簿の該当する整理番号を記載し、「経費項目」欄には該当する経費項目に○を記載すること。
- ※ 按分した場合は、按分率欄及び按分後金額欄に記載すること。

領収書整理票

(議員名:西久保ながし)

整理番号	8	経費項目	調査研究費	研修費	広報広聴費	要請陳情等活動費	会議費	資料作成費	資料購入費	事務所費	事務費	人件費
											○	

●携帯電話使用料(6月分)

支払額:12,378円 支払先:(株)KDDI
 按分率:1/2 ■使用料金:6,189円

↑ 通常貯金 (兼お借入明細) 4 ↑

年月日	取扱店	お預り金額	お支払金額	現在高(貸付高)
				01▶
				02▶
				03▶
				04▶
				05▶
				06▶
				07▶
				08▶
				09▶
				10▶
				11▶
12	27-07-27	(KDDI料金)	電話 12,378	12▶

年月日	取扱店	お預り金額	お支払金額	現在高(貸付高)
				13▶
				14▶
				15▶
				16▶
				17▶
18				18▶
19				19▶
20				20▶
21				21▶
22				22▶
23				23▶
24				24▶

○ 現在高(貸付高)の金額に-(マイナス)がある場合は貸付高を表します。
 ○ 通帳をATM(現金自動預払機)に挿入するときは、矢印の方向に挿入してください。

按分率	1/2	按分後金額	6,189円
-----	-----	-------	--------

- ※ 領収書は重ならないように貼付すること。なお、領収書が大きい場合は、記入欄を一つにまとめたり、別添とすることも可能である。
- ※ 「整理番号」欄には出納簿の該当する整理番号を記載し、「経費項目」欄には該当する経費項目に○を記載すること。
- ※ 按分した場合は、按分率欄及び按分後金額欄に記載すること。

領収書整理票

(議員名: 西久保ながし)

整理番号	1	経費項目	調査研究費	研修費	広報広聴費	要請陳情等活動費	会議費	資料作成費	資料購入費	事務所費	事務費	人件費
			○									

●高速料金(ETC)

支払額: 18,700円 契約先: 中日本高速道路株式会社・名古屋高速道路公社

■使用料金: 18,700円

利用明細 乙利用1,000円毎に☆は10ポイント付与、★は15ポイント付与。Pは2,000円毎に5ポイント付与となります。 2 / 3

ご利用年月日	ご利用店名	ポイント	ご利用金額(円)	お支払方法	回数	今回ご請求金額(円)	概要
				西久保 長史 様			
5/5/18	ETC通行料金 県庁: 総合調査等	☆	760	1回払	1	760 ETC	豊田東 名古屋南第 普通車
5/5/18	ETC通行料金 //	☆	760	1回払	1	760 ETC	名古屋南第 豊田東 普通車
5/5/18	ETC通行料金 //	☆	770	1回払	1	770 ETC	名古屋高速 星崎 普通車
5/5/18	ETC通行料金 //	☆	770	1回払	1	770 ETC	名古屋高速 東新町 普通車
5/5/19	ETC通行料金 県庁: 総合調査等	☆	760	1回払	1	760 ETC	豊田東 名古屋南第 普通車
5/5/19	ETC通行料金 //	☆	760	1回払	1	760 ETC	名古屋南第 豊田東 普通車
5/5/19	ETC通行料金 //	☆	770	1回払	1	770 ETC	名古屋高速 星崎 普通車
5/5/19	ETC通行料金 //	☆	770	1回払	1	770 ETC	名古屋高速 東新町 普通車
[Redacted]							
15/5/29	ETC通行料金 県庁: 総合調査等	☆	1340	1回払	1	1340 ETC	音羽蒲郡 名古屋南第 普通車
15/5/29	ETC通行料金 //	☆	760	1回払	1	760 ETC	名古屋南第 豊田東 普通車
15/5/29	ETC通行料金 //	☆	770	1回払	1	770 ETC	名古屋高速 名駅 普通車
15/5/29	ETC通行料金 //	☆	770	1回払	1	770 ETC	名古屋高速 星崎 普通車
[Redacted]							
15/6/3	ETC通行料金 県庁: 総合調査等	☆	760	1回払	1	760 ETC	豊田東 名古屋南第 普通車
15/6/3	ETC通行料金 //	☆	510	1回払	1	510 ETC	清洲西 東名古屋 普通車
15/6/3	ETC通行料金 //	☆	780	1回払	1	780 ETC	名古屋 豊田東 普通車
15/6/3	ETC通行料金 //	☆	770	1回払	1	770 ETC	名古屋高速 星崎 普通車
15/6/5	ETC通行料金 県庁: 総合調査等	☆	760	1回払	1	760 ETC	豊田東 名古屋南第 普通車
15/6/5	ETC通行料金 //	☆	760	1回払	1	760 ETC	名古屋南第 豊田東 普通車
15/6/5	ETC通行料金 //	☆	770	1回払	1	770 ETC	名古屋高速 星崎 普通車
15/6/5	ETC通行料金 //	☆	770	1回払	1	770 ETC	名古屋高速 東新町 普通車

按分率		按分後金額	
-----	--	-------	--

※ 領収書は重ならないように貼付すること。なお、領収書が大きい場合は、記入欄を一つにまとめたり、別添とすることも可能である。
 ※ 「整理番号」欄には出納簿の該当する整理番号を記載し、「経費項目」欄には該当する経費項目に○を記載すること。
 ※ 按分した場合は、按分率欄及び按分後金額欄に記載すること。

領収書整理票

(議員名:西久保ながし)

整理番号	1	経費項目	調査研究費	研修費	広報広聴費	要請陳情等活動費	会議費	資料作成費	資料購入費	事務所費	事務費	人件費
			○									

●高速料金(ETC)

支払額:18,700円 契約先:中日本高速道路株式会社・名古屋高速道路公社

■使用料金:18,700円

ご利用明細 ご利用1,000円毎に☆は10ポイント付与、★は15ポイント付与。Pは2,000円毎に5ポイント付与となります。 3 / 3

ご利用年月日	ご利用店名	ポイント	ご利用金額(円)	お支払方法	回数	今回ご請求金額(円)	摘要
			西久保 長史 様				
15/6/15	ETC通行料金 柴田・芝田調査研究等	☆	760	1回払	1	760	ETC 豊田東 名古屋南第 普通
15/6/15	ETC通行料金 /	☆	760	1回払	1	760	ETC 名古屋南第 豊田東 普通
15/6/15	ETC通行料金 /	☆	770	1回払	1	770	ETC 名古屋高速 星崎 普通
15/6/15	ETC通行料金 /	☆	770	1回払	1	770	ETC 名古屋高速 東新町 普通
	** 今回ご利用金額合計 **		157846				
	** ご請求金額合計 **					157846	
			¥18700				

A0110020A 0001029 0002/0002 00001233

按分率		按分後金額	
-----	--	-------	--

- ※ 領収書は重ならないように貼付すること。なお、領収書が大きい場合は、記入欄を一つにまとめたり、別添とすることも可能である。
- ※ 「整理番号」欄には出納簿の該当する整理番号を記載し、「経費項目」欄には該当する経費項目に○を記載すること。
- ※ 按分した場合は、按分率欄及び按分後金額欄に記載すること。

領収書整理票

(議員名:西久保ながし)

整理番号	1	経費項目	調査研究費	研修費	広報広聴費	要請陳情等活動費	会議費	資料作成費	資料購入費	事務所費	事務費	人件費
			○									

●高速料金(ETC)

支払額:18,700円 契約先:中日本高速道路株式会社・名古屋高速道路公社

■使用料金:18,700円

普通預金(兼お借入明細)

-(マイナス)記号はお借入残高を表わします

5

年月日	記号	お支払金額 (円)	お預り金額 (円)	差引残高 (円)	取扱店
15-08-03	200	*157,846	トヨタ F		
[Redacted]					
[Redacted]					
24					

他店券でのお預入の際は「タテ-DD(資金化日)」と表示されます。

按分率		按分後金額	
-----	--	-------	--

- ※ 領収書は重ならないように貼付すること。なお、領収書が大きい場合は、記入欄を一つにまとめたり、別添とすることも可能である。
- ※ 「整理番号」欄には出納簿の該当する整理番号を記載し、「経費項目」欄には該当する経費項目に○を記載すること。
- ※ 按分した場合は、按分率欄及び按分後金額欄に記載すること。

領収書整理票

(議員名:西久保ながし)

整理番号	2	経費項目	調査研究費	研修費	広報広聴費	要請陳情等活動費	会議費	資料作成費	資料購入費	事務所費	事務費	人件費
											○	

●自動車リース料 8A分

支払額:92,880円 契約先:愛知トヨタ自動車株式会社 契約期間:H25. 6. 20~H28. 6. 19
 按分率:4/5 ■使用料金:74,304円

普通預金(兼お借入明細)						(マイナス)記号はお借入残高を表わします	5
年月日	記号	お支払金額 (円)	お預り金額 (円)	差引残高 (円)	取扱店		
315-08-07	200	*92,880	アイフルクレジットサービス				
[Redacted Content]							
24							

他店券でのお預入の際は「タテ-DD(資金化日)」と表示されます。

按分率	4/5	按分後金額	74,304円
-----	-----	-------	---------

- ※ 領収書は重ならないように貼付すること。なお、領収書が大きい場合は、記入欄を一つにまとめたり、別添とすることも可能である。
- ※ 「整理番号」欄には出納簿の該当する整理番号を記載し、「経費項目」欄には該当する経費項目に○を記載すること。
- ※ 按分した場合は、按分率欄及び按分後金額欄に記載すること。

領収書整理票

(議員名: 西久保ながし)

整理番号	3	経費項目	調査研究費	研修費	広報広聴費	要請陳情等活動費	会議費	資料作成費	資料購入費	事務所費	事務費	人件費
										○		

●事務所使用料(8月分)

支払額: 112,320円 契約先: トヨタ自動車労働組合 契約期間: H27. 5. 1~H28. 4. 30
 按分率: 4/5 ■使用料金: 89,856円

領 収 書

西久保ながし 様

金額

¥ 89,856 也

8月分 事務所賃貸料として(総額 112,320円の一部)

2015年 8月 7日 上記正に領収



愛知県 10-
トヨタ 組合
執行 岡 光

按分率	4/5	按分後金額	89,856円
-----	-----	-------	---------

整理番号	4	経費項目	調査研究費	研修費	広報広聴費	要請陳情等活動費	会議費	資料作成費	資料購入費	事務所費	事務費	人件費
										○		

●政務活動補助業務委託料(8月分)

支払額: 200,000円 契約先: トヨタ自動車労働組合 契約期間: H27. 5. 1~H28. 4. 30
 按分率: 4/5 ■使用料金: 160,000円

領 収 書

西久保ながし 様

金額

¥ 160,000 也

8月分 政務活動に関する補助業務費用として
(総額 200,000円の一部)

2015年 8月 7日 上記正に領収



愛知県 10-
トヨタ 組合
執行 岡 光

按分率	4/5	按分後金額	160,000円
-----	-----	-------	----------

- ※ 領収書は重ならないように貼付すること。なお、領収書が大きい場合は、記入欄を一つにまとめたり、別添とすることも可能である。
- ※ 「整理番号」欄には出納簿の該当する整理番号を記載し、「経費項目」欄には該当する経費項目に○を記載すること。
- ※ 按分した場合は、按分率欄及び按分後金額欄に記載すること。

領収書整理票

(議員名:西久保ながし)

整理番号	8	経費項目	調査研究費	研修費	広報広聴費	要請陳情等活動費	会議費	資料作成費	資料購入費	事務所費	事務費	人件費
					○							

●県政レポート 印刷料(8月分)

支払額:297,000円 契約先:株式会社 アイワット
 按分率:4/5 ■印刷料:237,600円

No.

領 収 証

平成27年8月18日



西久保ながし 様

¥237,600-

<内訳>

県政レポート8月号印刷料
 (総額297,000円の一部)として
 上記金額正に領収いたしました

株式会社 アイワット

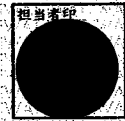

金額訂正ならびに社印・取扱者印の無いものは無効といたします

<本社> 名古屋市中区新栄1-7-22
 TEL 251-9151 (代表)

<東京支社> 東京都中央区新川1-1-6
 TEL <03>3551-4937(代表)

<大阪支店> 大阪市中央区本町4-6-20
 TEL <06> 6263-6421(代表)

按分率	4/5	按分後金額	237,600円
-----	-----	-------	----------

- ※ 領収書は重ならないように貼付すること。なお、領収書が大きい場合は、記入欄を一つにまとめたり、別添とすることも可能である。
- ※ 「整理番号」欄には出納簿の該当する整理番号を記載し、「経費項目」欄には該当する経費項目に○を記載すること。
- ※ 按分した場合は、按分率欄及び按分後金額欄に記載すること。

領収書整理票

(議員名: 西久保ながし)

整理番号	9	経費項目	調査研究費	研修費	広報広聴費	要請陳情等活動費	会議費	資料作成費	資料購入費	事務所費	事務費	人件費
					○							

● 県政レポート セット料・配送料(8月分)

支払額: 122,570円 契約先: 株式会社 アイワット

按分率: 4/5 ■ セット料・配送料: 98,056円

No.

領 収 証

平成27年8月18日

西久保ながし 様

000200

名指し印 NA565

¥98,056-

〈内 取〉

県政レポート8月号セット料・配送料
(総額122,570円の一部)として
上記金額正に領収いたしました

株式会社 アイワット

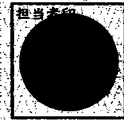

〈本社〉 名古屋市中区新栄1-7-22
TEL 251-9151 (代表)

〈東京支社〉 東京都中央区新川1-1-6
TEL <03>3551-4937 (代表)

〈大阪支店〉 大阪市中央区本町4-6-20
TEL <06> 6263-6421 (代表)

金額訂正ならびに社印・取扱者印の無いものは無効といたします

按分率	4/5	按分後金額	98,056円
-----	-----	-------	---------

※ 領収書は重ならないように貼付すること。なお、領収書が大きい場合は、記入欄を一つにまとめたり、別添とすることも可能である。

※ 「整理番号」欄には出納簿の該当する整理番号を記載し、「経費項目」欄には該当する経費項目に○を記載すること。

※ 按分した場合は、按分率欄及び按分後金額欄に記載すること。

領収書整理票

(議員名: 西久保ながし)

整理番号	10	経費項目	調査研究費	研修費	広報広聴費	要請陳情等活動費	会議費	資料作成費	資料購入費	事務所費	事務費	人件費
											○	

●携帯電話使用料(7月分)

支払額: 12,388円 支払先: (株)KDDI

按分率: 1/2 ■使用料金: 6,194円

↑ 通常貯金 (兼お借入明細) 5  ↑

年月日	取扱店	お預り金額	お支払金額	現在高(貸付高)
01▶ 27-08-25		(KDDI料金)	電話 12,388	
02▶				
03▶				
04▶				
05▶				
06▶				
07▶				
08▶				
09▶				
10▶				
11▶				
12▶				

年月日	取扱店	お預り金額	お支払金額	現在高(貸付高)
13▶				
14▶				
15▶				
16▶				
17▶				
18▶				
19▶				
20▶				
21▶				
22▶				
23▶				
24▶				

- 現在高(貸付高)の金額に-(マイナス)がある場合は貸付高を表します。
- 通帳をATM(現金自動預払機)に挿入するときは、矢印の方向に挿入してください。

按分率	1/2	按分後金額	6,194円
-----	-----	-------	--------

※ 領収書は重ならないように貼付すること。なお、領収書が大きい場合は、記入欄を一つにまとめたり、別添とすることも可能である。
 ※ 「整理番号」欄には出納簿の該当する整理番号を記載し、「経費項目」欄には該当する経費項目に○を記載すること。
 ※ 按分した場合は、按分率欄及び按分後金額欄に記載すること。

領収書整理票

(議員名:西久保ながし)

整理番号	1	経費項目	調査研究費	研修費	広報広聴費	要請陳情等活動費	会議費	資料作成費	資料購入費	事務所費	事務費	人件費
			○									

●高速料金(ETC)

支払額:6,120円 契約先:中日本高速道路株式会社・名古屋高速道路公社

■使用料金:6,120円

普通預金(兼お借入明細)

-(マイナス)記号はお借入残高を表わします

年月日	記号	お支払金額 (円)	お預り金額 (円)	差引残高 (円)	取扱
[Redacted]					
1815-09-02	200	*91,157	トヨタ F		
[Redacted]					

他店券でのお預入の際は「タテ-DD(資金化日)」と表示されます。

按分率		按分後金額	
-----	--	-------	--

- ※ 領収書は重ならないように貼付すること。なお、領収書が大きい場合は、記入欄を一つにまとめたり、別添とすることも可能である。
- ※ 「整理番号」欄には出納簿の該当する整理番号を記載し、「経費項目」欄には該当する経費項目に○を記載すること。
- ※ 按分した場合は、按分率欄及び按分後金額欄に記載すること。

領収書整理票

(議員名:西久保ながし)

整理番号	1	経費項目	調査研究費	研修費	広報広聴費	要請陳情等活動費	会議費	資料作成費	資料購入費	事務所費	事務費	人件費
			○									

●高速料金(ETC)

支払額:6,120円 契約先:中日本高速道路株式会社・名古屋高速道路公社

■使用料金:6,120円

●利用明細 乙利用1,000円毎に☆は10ポイント付与、★は15ポイント付与、Pは2,000円毎に5ポイント付与となります。 2 / 3

ご利用年月日	ご利用店名	ポイント	ご利用金額(円)	お支払方法	お支払金額(円)	備考
			西久保 長史	様		

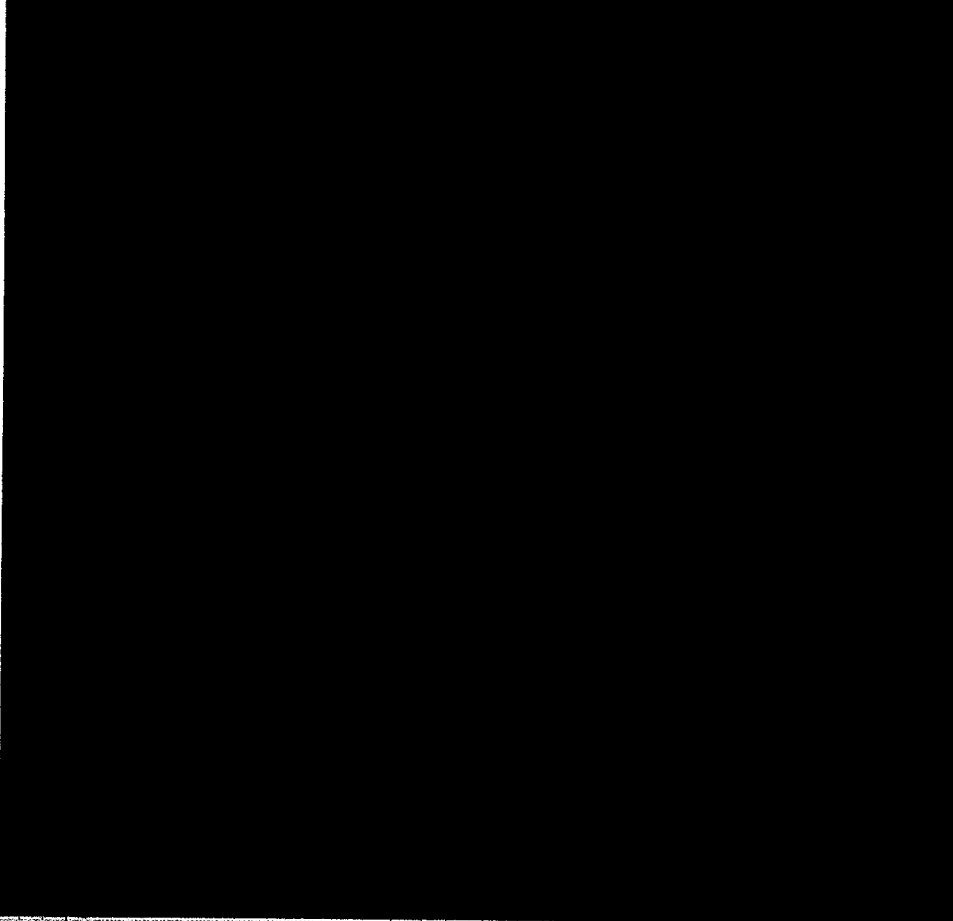

次ページへ続く

◆「○」印のご利用分をリボ払いに変更できます◆
 ※お申込み期限(3ヶ月分)の確認は、インターネットが便利です。
 ◆http://ts3card.com/ (最終日は19時まで)

今月は **24日** まで

◆自動車音声サービス ☎0800-700-2788
 ◆ファイナンスデスク ☎1:03-5617-282

※ポイント:今般ポイント獲得対象のご利用に☆等を表示。◎お支払方法:お支払方法またはお支払額を表示(ペーパードレス払い/ポーンードレス2回払い)。※今般明細:今般のお支払いが何項目かを表示。
 ※備考:ペーパードレス払いのお支払い月など一般のご利用についてのご説明(海外でのご利用には現金送金/送金/現金/現金/現金)を表示。◎は支払方法を変更できます。ただし一部ご変更には対応できない場合がございます。

◆ご案内
 ★カードのご請求やサービス内容は、表面のトヨタファイナンスお問い合わせ先までお電話ください。
 お客さまをご担当させていただくのは下記の販売店です。お気軽にお立ち寄りください。スタッフ一円心よりお待ちしております。

◆カードの紛失・盗難後の不正利用が増えています
 駐車中の車や、飲食店・駐車場等でのカードの紛失・盗難に、
 正使用が、多発してあります。カードの保管・管理には十分
 いたいただくとともに、カードの紛失・盗難に気づかれた際は、

按分率		按分後金額	
-----	--	-------	--

- ※ 領収書は重ならないように貼付すること。なお、領収書が大きい場合は、記入欄を一つにまとめたり、別添とすることも可能である。
- ※ 「整理番号」欄には出納簿の該当する整理番号を記載し、「経費項目」欄には該当する経費項目に○を記載すること。
- ※ 按分した場合は、按分率欄及び按分後金額欄に記載すること。

領収書整理票

(議員名:西久保ながし)

整理番号	1	経費項目	調査研究費	研修費	広報広聴費	要請陳情等活動費	会議費	資料作成費	資料購入費	事務所費	事務費	人件費
			○									

● 高速料金(ETC)

支払額:6,120円

契約先:中日本高速道路株式会社・名古屋高速道路公社

■ 使用料金:6,120円

利用明細:ご利用1,000円毎に☆は10ポイント付与、★は15ポイント付与。Pは2,000円毎に5ポイント付与となります。 3/

ご利用年月日	ご利用店名	ポイント	ご利用金額(円)	お支払方法	数量	今回ご請求金額(円)	概要
			西久保 長史 様				
15:710	ETC通行料金	☆	760P	1回払	1	760	ETC 豊田東 名古屋南第 普通
15:710	ETC通行料金	☆	760P	1回払	1	760	ETC 名古屋南第 豊田東 普通
15:710	ETC通行料金	☆	770P	1回払	1	770	ETC 名古屋高速 星崎 普通
15:710	ETC通行料金	☆	770P	1回払	1	770	ETC 名古屋高速 東新町 普通
15:713	ETC通行料金	☆	760P	1回払	1	760	ETC 豊田東 名古屋南第 普通
15:713	ETC通行料金	☆	760P	1回払	1	760	ETC 名古屋南第 豊田東 普通
15:713	ETC通行料金	☆	770P	1回払	1	770	ETC 名古屋高速 星崎 普通
15:713	ETC通行料金	☆	770P	1回払	1	770	ETC 名古屋高速 東新町 普通
** 今回ご利用金額合計 **			91157				
** ご請求金額合計 **				91157			
			¥6,120				

按分率		按分後金額	
-----	--	-------	--

- ※ 領収書は重ならないように貼付すること。なお、領収書が大きい場合は、記入欄を一つにまとめたり、別添とすることも可能である。
- ※ 「整理番号」欄には出納簿の該当する整理番号を記載し、「経費項目」欄には該当する経費項目に○を記載すること。
- ※ 按分した場合は、按分率欄及び按分後金額欄に記載すること。

領収書整理票

(議員名:西久保ながし)

整理番号	2	経費項目	調査研究費	研修費	広報広聴費	要請陳情等活動費	会議費	資料作成費	資料購入費	事務所費	事務費	人件費
			○									

●ガソリン代(9月4日分)

支払額:4,059円 支払先:太田商事株式会社
 按分率:4/5 ■使用料金:3,274円

- ①県庁:重点事業調査研究等(9/3)
 - ②幸田町:防災訓練等(9/5)
 - ③蒲郡市:トヨタ労組職場委員研修(9/5)
 - ④長久手市:全国都市緑化あいちフェア(9/12)
- 等に係るガソリン代

ENEOS

納品書(領収書)
 2015年09月04日 14:57

売上
 Tカード会員 様
 6-500168-49996-000
 現金会員
 車両番号 実車番
 0026-00
 レギュラー P-15
 33,00L(個) *
 0123 ¥4,059

合計 ¥4,059
 (内消費税等(8.00%) ¥301)

Tカード会員コード
 Tポイント:
 利用ポイント
 利用可能ポイント
 本日付与されたポイントは2~3日
 目以降に反映されます。有効期限切
 等の理由で、Tカードにポイントが
 加算されないことがあります。
 詳細はwww.tsite.jpにてご確認ください

按分率 ¥3,247

太田商事株式会社 岡崎北SS
 岡崎市井ノ口町字和田屋15の1
 TEL:0564-23-7777 SS-500168
 社内No 2785-01 内線No8518-8518
 0053 2015/09/04

按分率	4/5	按分後金額	3,247円
-----	-----	-------	--------

※ 領収書は重ならないように貼付すること。なお、領収書が大きい場合は、記入欄を一つにまとめたり、別添とすることも可能である。
 ※ 「整理番号」欄には出納簿の該当する整理番号を記載し、「経費項目」欄には該当する経費項目に○を記載すること。
 ※ 按分した場合は、按分率欄及び按分後金額欄に記載すること。

領収書整理票

(議員名:西久保ながし)

整理番号	3	経費項目	調査研究費	研修費	広報広聴費	要請陳情等活動費	会議費	資料作成費	資料購入費	事務所費	事務費	人件費
											○	

●自動車リース料 9月分

支払額:92,880円

契約先:愛知トヨタ自動車株式会社

契約期間:H25.6.20~H28.6.19

按分率:4/5

■使用料金:74,304円

普通預金(兼お借入明細)

-(マイナス)記号はお借入残高を表わします



年月日	記号	お支払金額 (円)	お預り金額 (円)	差引残高 (円)	取扱
[Redacted]					
2015-09-07	200	*92,880	アイクレジツトサービズ		
[Redacted]					

他店券でのお預入の際は「タテ-DD(資金化日)」と表示されます。

按分率	4/5	按分後金額	74,304円
-----	-----	-------	---------

※ 領収書は重ならないように貼付すること。なお、領収書が大きい場合は、記入欄を一つにまとめたり、別添とすることも可能である。

※ 「整理番号」欄には出納簿の該当する整理番号を記載し、「経費項目」欄には該当する経費項目に○を記載すること。

※ 按分した場合は、按分率欄及び按分後金額欄に記載すること。

領収書整理票

(議員名:西久保ながし)

整理番号	5	経費項目	調査研究費	研修費	広報広聴費	要請陳情等活動費	会議費	資料作成費	資料購入費	事務所費	事務費	人件費
										○		

●事務所使用料(9月分)

支払額:112,320円 契約先:トヨタ自動車労働組合 契約期間:H27.5.1~H28.4.30
 按分率:4/5 ■使用料金:89,856円

領収書

西久保ながし様

金額

¥89,856也

9月分 事務所賃貸料として(総額112,320円の一部)

2015年 9月 10日 上記正に領

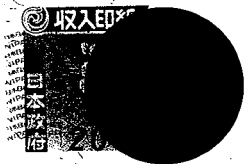

愛知県 10-
トヨタ 組合
執行 光

按分率	4/5	按分後金額	89,856円
-----	-----	-------	---------

整理番号	6	経費項目	調査研究費	研修費	広報広聴費	要請陳情等活動費	会議費	資料作成費	資料購入費	事務所費	事務費	人件費
											○	

●政務活動補助業務委託料(9月分)

支払額:200,000円 契約先:トヨタ自動車労働組合 契約期間:H27.5.1~H28.4.30
 按分率:4/5 ■使用料金:160,000円

領収書

西久保ながし様

金額

¥160,000也

9月分 政務活動に関する補助業務費用として
(総額200,000円の一部)

2015年 9月 10日 上記正に領



愛知県 10-
トヨタ 組合
執行 光

按分率	4/5	按分後金額	160,000円
-----	-----	-------	----------

- ※ 領収書は重ならないように貼付すること。なお、領収書が大きい場合は、記入欄を一つにまとめたり、別添とすることも可能である。
- ※ 「整理番号」欄には出納簿の該当する整理番号を記載し、「経費項目」欄には該当する経費項目に○を記載すること。
- ※ 按分した場合は、按分率欄及び按分後金額欄に記載すること。

領収書整理票

(議員名:西久保ながし)

整理番号	8	経費項目	調査研究費	研修費	広報広聴費	要請陳情等活動費	会議費	資料作成費	資料購入費	事務所費	事務費	人件費
											○	

●携帯電話使用料(8月分)

支払額:12,378円 支払先:(株)KDDI
 按分率:1/2 ■使用料金:6,189円

↑ 通常貯金 (兼お借入明細) 5					↑
年月日	取扱店	お預り金額	お支払金額	現在高(貸付高)	
[Redacted]					
27-09-25		(KDDI料金)	電話 12,378		
[Redacted]					

○ 現在高(貸付高)の金額に-(マイナス)がある場合は貸付高を表します。
 ○ 通帳をATM(現金自動預払機)に挿入するときは、矢印の方向に挿入してください。

按分率	1/2	按分後金額	6,189円
-----	-----	-------	--------

- ※ 領収書は重ならないように貼付すること。なお、領収書が大きい場合は、記入欄を一つにまとめたり、別添とすることも可能である。
- ※ 「整理番号」欄には出納簿の該当する整理番号を記載し、「経費項目」欄には該当する経費項目に○を記載すること。
- ※ 按分した場合は、按分率欄及び按分後金額欄に記載すること。

領収書整理票

(議員名:西久保ながし)

整理番号	1	経費項目	調査研究費	研修費	広報広聴費	要請陳情等活動費	会議費	資料作成費	資料購入費	事務所費	事務費	人件費
			○									

● 高速料金 (ETC)

支払額: 26,270円

契約先: 中日本高速道路株式会社・名古屋高速道路公社

■ 使用料金: 26,270円

ご利用明細: 乙利用1,000円毎に☆は10ポイント付与、★は15ポイント付与、Pは2,000円毎に5ポイント付与となります。

2 / 3

ご利用年月日	ご利用店名	ポイント	ご利用金額(円)	お支払方法	金額	今日ご利用金額(円)	概要
			西久保 長史	様			
5/721	ETC通行料金 東海 東海調査研究等	☆	760	1回払	1	760 ETC	豊田東 名古屋南第 普通車
5/721	ETC通行料金 東海 東海調査研究等	☆	780	1回払	1	780 ETC	名古屋 豊田東 普通車
5/721	ETC通行料金 東海 東海調査研究等	☆	770	1回払	1	770 ETC	名古屋高速 星崎 普通車
5/722	ETC通行料金 東海 岡崎市委託会費	☆	990	1回払	1	990 ETC	岡崎 名古屋南第 普通車
5/722	ETC通行料金 東海 岡崎市委託会費	☆	760	1回払	1	760 ETC	名古屋南第 豊田東 普通車
5/722	ETC通行料金 東海 岡崎市委託会費	☆	770	1回払	1	770 ETC	名古屋高速 東新町 普通車
5/722	ETC通行料金 東海 岡崎市委託会費	☆	770	1回払	1	770 ETC	名古屋高速 星崎 普通車
5/723	ETC通行料金 東海 稲沢保元郡会費	☆	760	1回払	1	760 ETC	豊田東 名古屋南第 普通車
5/723	ETC通行料金 東海 稲沢保元郡会費	☆	760	1回払	1	760 ETC	名古屋南第 豊田東 普通車
5/723	ETC通行料金 東海 稲沢保元郡会費	☆	770	1回払	1	770 ETC	名古屋高速 星崎 普通車
5/723	ETC通行料金 東海 稲沢保元郡会費	☆	770	1回払	1	770 ETC	名古屋高速 東新町 普通車
5/731	ETC通行料金 各社 29カ所委託会費	☆	780	1回払	1	780 ETC	豊田東 名古屋 普通車
5/731	ETC通行料金 各社 29カ所委託会費	☆	760	1回払	1	760 ETC	名古屋南第 豊田東 普通車
5/731	ETC通行料金 各社 29カ所委託会費	☆	770	1回払	1	770 ETC	名古屋高速 東新町 普通車
5/81	ETC通行料金 東海 東海調査研究等	☆	760	1回払	1	760 ETC	豊田東 名古屋南第 普通車
5/81	ETC通行料金 東海 東海調査研究等	☆	760	1回払	1	760 ETC	名古屋南第 豊田東 普通車
5/81	ETC通行料金 東海 東海調査研究等	☆	770	1回払	1	770 ETC	名古屋高速 星崎 普通車
5/81	ETC通行料金 東海 東海調査研究等	☆	770	1回払	1	770 ETC	名古屋高速 東新町 普通車
5/81	ETC通行料金 東海 東海調査研究等	☆	760	1回払	1	760 ETC	豊田東 名古屋南第 普通車
5/81	ETC通行料金 東海 東海調査研究等	☆	760	1回払	1	760 ETC	名古屋南第 豊田東 普通車
5/81	ETC通行料金 東海 東海調査研究等	☆	770	1回払	1	770 ETC	名古屋高速 星崎 普通車
5/81	ETC通行料金 東海 東海調査研究等	☆	770	1回払	1	770 ETC	名古屋高速 東新町 普通車
5/81	ETC通行料金 東海 東海調査研究等	☆	760	1回払	1	760 ETC	豊田東 名古屋南第 普通車
5/81	ETC通行料金 東海 東海調査研究等	☆	760	1回払	1	760 ETC	名古屋南第 豊田東 普通車
5/81	ETC通行料金 東海 東海調査研究等	☆	770	1回払	1	770 ETC	名古屋高速 星崎 普通車
5/81	ETC通行料金 東海 東海調査研究等	☆	770	1回払	1	770 ETC	名古屋高速 東新町 普通車
5/81	ETC通行料金 東海 東海調査研究等	☆	760	1回払	1	760 ETC	豊田東 名古屋南第 普通車
5/81	ETC通行料金 東海 東海調査研究等	☆	760	1回払	1	760 ETC	名古屋南第 豊田東 普通車
5/81	ETC通行料金 東海 東海調査研究等	☆	770	1回払	1	770 ETC	名古屋高速 星崎 普通車
5/81	ETC通行料金 東海 東海調査研究等	☆	770	1回払	1	770 ETC	名古屋高速 東新町 普通車
5/81	ETC通行料金 東海 東海調査研究等	☆	760	1回払	1	760 ETC	豊田東 名古屋南第 普通車

次ページへ続く

◆10月のご利用分をリボ払いに変更できます◆
 ※お申込み期限(3ヶ月分)の確認は、インターネットが便利です。
 ※ボーナス1回払いは、まとめて変更(自動音声応答サービス)の対象外です。
 ◆http://ts3card.com/ (最終日は19時まで)

今月は **25日** まで

◆自動車声応答サービス ☎0800-700-2788
(お電話受付 最終日は19時まで) 通話料はお客様のご負担となります。

◆7ファイナンスデスク ☎03-5617-2828
(受付時間 午前9時～午後6時) 名古屋 ☎052-239-2828

ポイント・金額がポイント獲得総額のご利用に必ず表示。お支払方法・お支払方法は必ずお支払回数と表示(ボーナス1回払い・ボーナス2回払い)。お支払回数・金額のお支払いが何回目かを表示。お支払回数のお支払月などのご利用についてのご説明(海外のご利用には別途適用額・通貨略称・換算レート)を表示。○は支払方法を変更できます。ただし一度ご変更にお戻りできない場合がございます。

ご案内
 ★カードのご請求やサービス内容は、表裏のトヨタファイナンスお問い合わせ先までお電話ください。
 お客様をご担当させていただくのは下記の販売店です。お気軽にお立ち寄りください。スタッフ一同心よりお待ちしております。

カードの紛失・盗難後の不正利用が増えています
 駐車中の車や、飲食店・雑居ビル等でのカードの紛失・盗難による不正利用が、多発しております。カードの保管・管理には十分ご注意ください。また、カードの紛失・盗難に気づかれた際は、速に弊社までご連絡ください。

按分率	按分後金額
-----	-------

※ 領収書は重ならないように貼付すること。なお、領収書が大きい場合は、記入欄を一つにまとめたり、別添とすることも可能である。
 ※ 「整理番号」欄には出納簿の該当する整理番号を記載し、「経費項目」欄には該当する経費項目に○を記載すること。
 ※ 按分した場合は、按分率欄及び按分後金額欄に記載すること。

領収書整理票

(議員名: 西久保ながし)

整理番号	1	経費項目	調査研究費	研修費	広報広聴費	要請陳情等活動費	会議費	資料作成費	資料購入費	事務所費	事務費	人件費
		○										

●高速料金(ETC)

支払額: 26,270円 契約先: 中日本高速道路株式会社・名古屋高速道路公社

■使用料金: 26,270円

ご利用明細: ご利用1,000円毎に☆は10ポイント付与、★は15ポイント付与、Pは2,000円毎に5ポイント付与となります。 3 / 3

ご利用年月日	ご利用店名	ポイント	ご利用金額(円)	お支払方法	金額	今日のご請求金額(円)	摘要
15/8	ETC通行料金 柴田: 蓮見 西久保	☆	760	1回払	1	760	ETC 名古屋南 豊田東 普通道
15/8	ETC通行料金 //	☆	770	1回払	1	770	ETC 名古屋高速 尾崎 普通道
15/8	ETC通行料金 //	☆	770	1回払	1	770	ETC 名古屋高速 東新町 普通道
** 今回ご利用金額合計 **			171381				
** ご請求金額合計 **						171381	

¥ 26,270

按分率		按分後金額	
-----	--	-------	--

※ 領収書は重ならないように貼付すること。なお、領収書が大きい場合は、記入欄を一つにまとめたり、別添とすることも可能である。

※ 「整理番号」欄には出納簿の該当する整理番号を記載し、「経費項目」欄には該当する経費項目に○を記載すること。

※ 按分した場合は、按分率欄及び按分後金額欄に記載すること。

領収書整理票

(議員名: 西久保ながし)

整理番号	2	経費項目	調査研究費	研修費	広報広聴費	要請陳情等活動費	会議費	資料作成費	資料購入費	事務所費	事務費	人件費
											○	

●自動車リース料 10月分

支払額: 92,880円 契約先: 愛知トヨタ自動車株式会社 契約期間: H25. 6. 20~H28. 6. 19
 按分率: 4/5 ■使用料金: 74,304円

普通預金(兼お借入明細)

-(マイナス)記号は
お借入残高を表わします

6

年月日	記号	お支払金額 (円)	お預り金額 (円)	差引残高 (円)	取扱店
15-10-07	200	*92,880	アイクレシ"ツトサービス		

他店券でのお預入の際は
「タテ-DD(資金化日)」と
表示されます。

按分率	4/5	按分後金額	74,304円
-----	-----	-------	---------

- ※ 領収書は重ならないように貼付すること。なお、領収書が大きい場合は、記入欄を一つにまとめたり、別添とすることも可能である。
- ※ 「整理番号」欄には出納簿の該当する整理番号を記載し、「経費項目」欄には該当する経費項目に○を記載すること。
- ※ 按分した場合は、按分率欄及び按分後金額欄に記載すること。

領収書整理票

(議員名: 西久保ながし)

整理番号	4	経費項目	調査研究費	研修費	広報広聴費	要請陳情等活動費	会議費	資料作成費	資料購入費	事務所費	事務費	人件費
										○		

●事務所使用料(10月分)

支払額: 112,320円 契約先: トヨタ自動車労働組合 契約期間: H27. 5. 1~H28. 4. 30
 按分率: 4/5 ■使用料金: 89,856円

領 収 書

西久保ながし 様

金額

¥89,856也

10月分 事務所賃貸料として(総額 112,320円の一部)

2015年 10月 9日 上記正に領収書



愛知県 トヨタ自動車労働組合 執行役員 西久保 ながし

按分率	4/5	按分後金額	89,856円
-----	-----	-------	---------

整理番号	5	経費項目	調査研究費	研修費	広報広聴費	要請陳情等活動費	会議費	資料作成費	資料購入費	事務所費	事務費	人件費
										○		

●政務活動補助業務委託料(10月分)

支払額: 200,000円 契約先: トヨタ自動車労働組合 契約期間: H27. 5. 1~H28. 4. 30
 按分率: 4/5 ■使用料金: 160,000円

領 収 書

西久保ながし 様

金額

¥160,000也

10月分 政務活動に関する補助業務費用として
(総額 200,000円の一部)

2015年 10月 9日 上記正に領収書



愛知県 トヨタ自動車労働組合 執行役員 西久保 ながし

按分率	4/5	按分後金額	160,000円
-----	-----	-------	----------

- ※ 領収書は重ならないように貼付すること。なお、領収書が大きい場合は、記入欄を一つにまとめたり、別添とすることも可能である。
- ※ 「整理番号」欄には出納簿の該当する整理番号を記載し、「経費項目」欄には該当する経費項目に○を記載すること。
- ※ 按分した場合は、按分率欄及び按分後金額欄に記載すること。

領収書整理票

(議員名:西久保ながし)

整理番号	6	経費項目	調査研究費	研修費	広報広聴費	要請陳情等活動費	会議費	資料作成費	資料購入費	事務所費	事務費	人件費
		○										

●ガソリン代(10月19日分)

支払額:6,534円 支払先:太田商事株式会社
 按分率:4/5 ■使用料金:5,227円

- ①刈谷市:豊田自動織機労組大会(10/5)
- ②県庁:重点事業調査研究等(10/15)
- ③県庁:重点事業調査研究等(10/16)
- ④蒲郡市:セキソー労組県政報告等(10/17)
- ⑤豊田市:パートナーロボット視察(10/19)
等に係るガソリン代

ENEOS

納品書(領収書)

2015年10月19日 14:35

売上
 Tカード会員 様
 6-500168-49996-000
 現金会員
 車両番号 実車番
 0026-00
 レギュラー P-18
 49.50L(個) *
 8132 ¥6,534

合計 ¥6,534
 (内消費税等(8.00%) ¥484)

Tカード会員コード [REDACTED]
 Tポイント:
 利用ポイント
 利用可能ポイント [REDACTED]

本日付与されたポイントは2~3日
 目以降に反映されます。有効期限切
 等の理由で、Tカードにポイントが
 加算されないことがあります。
 詳細はwww.tsite.jpにてご確認下さ

按分率 4/5 ¥5,227

太田商事株式会社 岡崎北SS
 岡崎市井ノ口町字和田屋15の1
 TEL:0564-23-7777 SS-500168
 住-HNo 1709-01 〒-9No8674-8674
 0044 [REDACTED] 2015/10/19

按分率	4/5	按分後金額	5,227円
-----	-----	-------	--------

※ 領収書は重ならないように貼付すること。なお、領収書が大きい場合は、記入欄を一つにまとめたり、別添とすることも可能である。
 ※ 「整理番号」欄には出納簿の該当する整理番号を記載し、「経費項目」欄には該当する経費項目に○を記載すること。
 ※ 按分した場合は、按分率欄及び按分後金額欄に記載すること。

領収書整理票

(議員名: 西久保ながし)

整理番号	7	経費項目	調査研究費	研修費	広報広聴費	要請陳情等活動費	会議費	資料作成費	資料購入費	事務所費	事務費	人件費
		○										

●新幹線乗車券代

支払額: 29,360円 支払先: 株式会社ジェイアール東海ツアーズ 名古屋 ↔ 東京

■使用料金: 29,360円

別紙、県外活動報告書 番号1のこり

領収書-No 6
窓口-No 3

領 収 書

西久保ながし 様

金額 ￥29,360円
「消費税等込み」

但し、乗車券類代金として

上記金額確かに領収致しました

27年10月21日
株式会社ジェイアール東海ツアーズ

ご利用いただきましてありがとうございます

印紙税申告納
付につき京橋
税務署承認済

名古屋支店 担当者

按分率		按分後金額	
-----	--	-------	--

- ※ 領収書は重ならないように貼付すること。なお、領収書が大きい場合は、記入欄を一つにまとめたり、別添とすることも可能である。
- ※ 「整理番号」欄には出納簿の該当する整理番号を記載し、「経費項目」欄には該当する経費項目に○を記載すること。
- ※ 按分した場合は、按分率欄及び按分後金額欄に記載すること。

領収書整理票

(議員名:西久保ながし)

整理番号	9	経費項目	調査研究費	研修費	広報広聴費	要請陳情等活動費	会議費	資料作成費	資料購入費	事務所費	事務費	人件費
			○									

●ガソリン代(10月26日分)

支払額:5,384円 支払先:太田商事株式会社
 按分率:4/5 ■使用料金:4,307円

- ①県庁:重点事業調査研究等(10/22)
 - ②ポートメッセなごや:ロボットセミナー(10/23)
 - ③県庁:重点事業調査研究等(10/26)
 - ④県庁:重点事業調査研究等(11/4)
- 等に係るガソリン代

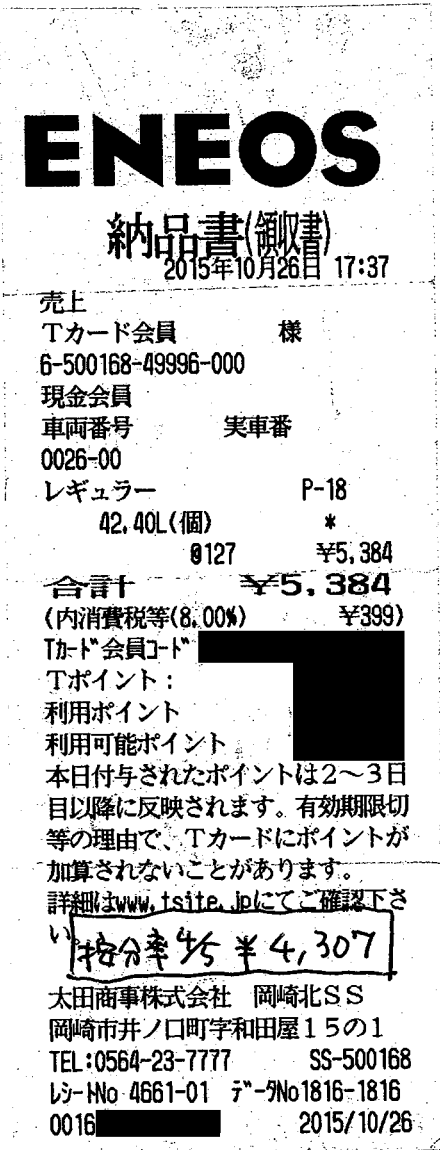

按分率	4/5	按分後金額	4,307円
-----	-----	-------	--------

※ 領収書は重ならないように貼付すること。なお、領収書が大きい場合は、記入欄を一つにまとめたり、別添とすることも可能である。
 ※ 「整理番号」欄には出納簿の該当する整理番号を記載し、「経費項目」欄には該当する経費項目に○を記載すること。
 ※ 按分した場合は、按分率欄及び按分後金額欄に記載すること。

領収書整理票

(議員名: 西久保ながし)

整理番号	1	経費項目	調査研究費	研修費	広報広聴費	要請陳情等活動費	会議費	資料作成費	資料購入費	事務所費	事務費	人件費
			○									

● 高速料金(ETC)

支払額: 13,860円 契約先: 中日本高速道路株式会社・名古屋高速道路公社

■ 使用料金: 13,860円

ご利用明細: ご利用1,000円毎に☆は10ポイント付与、★は15ポイント付与、Pは2,000円毎に5ポイント付与となります。 2 / 3

ご利用年月日	ご利用店名	ポイント	ご利用金額(円)	お支払方法	金額	今日ご利用金額(円)	概要
			西久保 長史 様				
15/8/20	ETC通行料金 豊田・松崎東部等	☆	760	1回払	1	760	ETC 豊田東 名古屋南第 普通道
15/8/20	ETC通行料金 //	☆	760	1回払	1	760	ETC 名古屋南第 豊田東 普通道
15/8/20	ETC通行料金 //	☆	770	1回払	1	770	ETC 名古屋高速 東新町 普通道
15/8/20	ETC通行料金 //	☆	770	1回払	1	770	ETC 名古屋高速 星峰 普通道
15/8/22	ETC特別割引 岐阜・松崎東部等	☆	1430	1回払	1	1430	ETC 岐阜各務原 豊田東 普通道
15/8/22	ETC特別割引 //	☆	1590	1回払	1	1590	ETC 岡崎 岐阜各務原 普通道
15/8/24	ETC特別割引 豊田・松崎東部等	☆	660	1回払	1	660	ETC 豊田東 豊田藤岡 普通道
15/8/24	ETC特別割引 //	☆	660	1回払	1	660	ETC 豊田藤岡 豊田東 普通道
15/8/30	ETC特別割引 名古屋・松崎東部等	☆	530	1回払	1	530	ETC 豊田東 名古屋南第 普通道
15/8/30	ETC特別割引 //	☆	530	1回払	1	530	ETC 名古屋南第 豊田東 普通道
15/8/30	ETC特別割引 (名古屋)	☆	700	1回払	1	700	ETC 名古屋高速 名駅 普通道
15/8/30	ETC特別割引 (名古屋)	☆	700	1回払	1	700	ETC 名古屋高速 星峰 普通道
15/9/3	ETC通行料金 豊田・松崎東部等	☆	510	1回払	1	510	ETC 清洲西 東名古屋 普通道
15/9/3	ETC通行料金 //	☆	760	1回払	1	760	ETC 豊田東 名古屋南第 普通道
15/9/3	ETC通行料金 //	☆	780	1回払	1	780	ETC 名古屋 豊田東 普通道
15/9/3	ETC通行料金 //	☆	770	1回払	1	770	ETC 名古屋高速 星峰 普通道
15/9/12	ETC通行料金 長久手・豊田東部等	☆	100	1回払	1	100	ETC 長久手 長久手 普通道
15/9/12	ETC通行料金 //	☆	100	1回払	1	100	ETC 長久手 長久手 普通道
15/9/12	ETC特別割引 //	☆	490	1回払	1	490	ETC 豊田東 長久手 普通道
15/9/12	ETC特別割引 //	☆	490	1回払	1	490	ETC 長久手 豊田東 普通道

次ページへ続く

◆印のご利用分をリボ払いに変更できます◆
 まとめて変更は自動音声応答サービス、ご利用明細単位の変更やお申込み期限(3ヶ月分)の確認は、インターネットが便利です。
 ※リボ1回払いは、まとめて変更(自動音声応答サービス)の対象外です
 ◆http://ts3card.com/ (最終日は19時まで)

今日は **23日** まで

◆自動音声応答サービス ☎0800-700-2788
(24時間受付 最終日は19時まで) 電話番号・内容がわかるご利用の窓口です。

◆フィナンステック ☎03-5617-2821
(受付17時) 各種お申し込み・ご相談 ☎052-239-2821

※ポイント: 今般ポイント獲得対象のご利用に☆等を表示、お支払方法: お支払方法またはお支払回数を表示(リボ・ボーナス1回払い・ボーナス2回払い)、※今回回数: 今回のお支払いが何回目かを表示、※減額: ボナス払いのお支払い月など一部のご利用についてのご説明(海外のご利用には現地通貨額・通貨略称・換算レート)を表示、○は支払方法が変更できます。ただし一部ご要望にお応えできない場合がございます。

ご案内
 ★カードのご請求やサービス内容は、裏面のトヨタファイナンスお問い合わせ先までお電話ください。
 お客さまをご担当させていただくのは下記の販売店です。お気軽にお立ち寄りください。スタッフ一同心よりお待ちしております。
 愛知トヨタ自動車株式会社

カードの紛失・盗難後の不正利用が増えています
 駐車中の車や、飲食店、電車内等でのカードの紛失・盗難による不正利用が、多発しております。カードの保管・管理には十分ご注意ください。また、カードの紛失・盗難に気づかれた際は、速に弊社までご連絡ください。

8/22日に付いては、別紙、県外活動報告書 番号(1)にて

按分率	按分後金額
-----	-------

- ※ 領収書は重ならないように貼付すること。なお、領収書が大きい場合は、記入欄を一つにまとめたり、別添とすることも可能である。
- ※ 「整理番号」欄には出納簿の該当する整理番号を記載し、「経費項目」欄には該当する経費項目に○を記載すること。
- ※ 按分した場合は、按分率欄及び按分後金額欄に記載すること。

領収書整理票

(議員名:西久保ながし)

整理番号	1	経費項目	調査研究費	研修費	広報広聴費	要請陳情等活動費	会議費	資料作成費	資料購入費	事務所費	事務費	人件費
		○										

● 高速料金(ETC)

支払額:13,860円

契約先:中日本高速道路株式会社・名古屋高速道路公社

■ 使用料金:13,860円

ご利用明細:ご利用1,000円毎に☆は10ポイント付与、★は15ポイント付与、Pは2,000円毎に5ポイント付与となります。 3

ご利用年月日	ご利用店名	ポイント	ご利用金額(円)	お支払方法	金額	今日ご請求金額(円)	概要
[Redacted]							
	** 今回ご利用金額合計 **		43951				
	** ご請求金額合計 **					43951	
			¥13860				

按分率		按分後金額	
-----	--	-------	--

※ 領収書は重ならないように貼付すること。なお、領収書が大きい場合は、記入欄を一つにまとめたり、別添とすることも可能である。

※ 「整理番号」欄には出納簿の該当する整理番号を記載し、「経費項目」欄には該当する経費項目に○を記載すること。

※ 按分した場合は、按分率欄及び按分後金額欄に記載すること。

領収書整理票

(議員名:西久保ながし)

整理番号	1	経費項目	調査研究費	研修費	広報広聴費	要請陳情等活動費	会議費	資料作成費	資料購入費	事務所費	事務費	人件費
		○										

●高速料金(ETC)

支払額:13,860円 契約先:中日本高速道路株式会社・名古屋高速道路公社

■使用料金:13,860円

普通預金(兼お借入明細)

-(マイナス)記号はお借入残高を表わします



年月日	記号	お支払金額 (円)	お預り金額 (円)	差引残高 (円)	取扱
[Redacted]					
1315-11-02	200	*43,951	トヨタF		
[Redacted]					

他店券でのお預入の際は「夕テ-DD(資金化日)」と表示されます。

按分率		按分後金額	
-----	--	-------	--

- ※ 領収書は重ならないように貼付すること。なお、領収書が大きい場合は、記入欄を一つにまとめたり、別添とすることも可能である。
- ※ 「整理番号」欄には出納簿の該当する整理番号を記載し、「経費項目」欄には該当する経費項目に○を記載すること。
- ※ 按分した場合は、按分率欄及び按分後金額欄に記載すること。

領収書整理票

(議員名:西久保ながし)

整理番号	2	経費項目	調査研究費	研修費	広報広聴費	要請陳情等活動費	会議費	資料作成費	資料購入費	事務所費	事務費	人件費
					○							

● 県政レポート 印刷料(10月分)

支払額:247,860円 契約先:株式会社 アイワット

按分率:4/5 ■印刷料:198,288円

No.	領 収 証		平成27年11月5日
	西久保ながし 様		
	<h2>¥198,288-</h2>		金額訂正ならびに社印・取扱者印の無いものは無効といたします
<p>〈内 訳〉</p> <p>県政レポート10月号印刷料 (総額247,860円の一部)として 上記金額正に領収いたしました</p>			
<h3>株 式 会 社</h3>		<h3>ワ ッ ト</h3>	
〈本社〉 名古屋市中区新栄1-7-22 TEL 251-9151 (代表)		〈東京支社〉 東京都中央区新川1-1-6 TEL (03)3551-4937(代表)	
		〈大阪支店〉 大阪府中央区本町4-6-20 TEL (06) 6263-6421(代表)	

按分率	4/5	按分後金額	198,288円
-----	-----	-------	----------

- ※ 領収書は重ならないように貼付すること。なお、領収書が大きい場合は、記入欄を一つにまとめたり、別添とすることも可能である。
- ※ 「整理番号」欄には出納簿の該当する整理番号を記載し、「経費項目」欄には該当する経費項目に○を記載すること。
- ※ 按分した場合は、按分率欄及び按分後金額欄に記載すること。

領収書整理票

(議員名:西久保ながし)

整理番号	3	経費項目	調査研究費	研修費	広報広聴費	要請陳情等活動費	会議費	資料作成費	資料購入費	事務所費	事務費	人件費
					○							

● 県政レポート セット料・配送料(10月分)
 支払額:128,450円 契約先:株式会社 アイワット
 按分率:4/5 ■セット料・配送料:102,760円

No.

領 収 証

平成27年11月5日

西久保ながし 様



¥102,760-

<内訳>

県政レポート10月号セット料・配送料
 (総額128,450円の一部)として
 上記金額正に領収いたしました

株式会社 アイワット



金額訂正ならびに社印・取扱者印の無いものは無効といたします

<本社> 名古屋市中区新栄1-7-22
 TEL 251-9151 (代表)

<東京支社> 東京都中央区新川1-1-6
 TEL (03)3551-4937(代表)

<大阪支店> 大阪市中央区中町4-6-20
 TEL (06)6203-0421(代表)

按分率	4/5	按分後金額	102,760円
-----	-----	-------	----------

- ※ 領収書は重ならないように貼付すること。なお、領収書が大きい場合は、記入欄を一つにまとめたり、別添とすることも可能である。
- ※ 「整理番号」欄には出納簿の該当する整理番号を記載し、「経費項目」欄には該当する経費項目に○を記載すること。
- ※ 按分した場合は、按分率欄及び按分後金額欄に記載すること。

領収書整理票

(議員名:西久保ながし)

整理番号	4	経費項目	○	調査研究費		研修費		広報広聴費		要請陳情等活動費		会議費		資料作成費		資料購入費		事務所費		事務費		人件費	
------	---	------	---	-------	--	-----	--	-------	--	----------	--	-----	--	-------	--	-------	--	------	--	-----	--	-----	--

●ガソリン代(11月6日分)

支払額:5,737円 支払先:太田商事株式会社

按分率:4/5 ■使用料金:4,589円

- ①ポートメッセなごや:メッセナゴヤ(11/6)
 - ②県庁:重点事業調査研究等(11/10)
 - ③県営名古屋空港:MRJ初飛行(11/11)
 - ④県庁:重点事業調査研究等(11/12)
- 等に係るガソリン代

ENEOS

納品書(領収書)

2015年11月06日 08:12

売上

上 様 M

6-500168-49996-001

現金フリー

車両番号 実車番

0026-00

レギュラー P-06

46.27L(個) *

0124 ¥5,737

合計 ¥5,737

(内消費税等(8.00%) ¥425)

按分率 4/5 ¥4,589

太田商事株式会社 岡崎北SS

岡崎市井ノ口町字和田屋15の1

TEL:0564-23-7777 SS-500168

E-No 9014-02 F-No6408-6408

0016 2015/11/06

按分率	4/5	按分後金額	4,589円
-----	-----	-------	--------

※ 領収書は重ならないように貼付すること。なお、領収書が大きい場合は、記入欄を一つにまとめたり、別添とすることも可能である。

※ 「整理番号」欄には出納簿の該当する整理番号を記載し、「経費項目」欄には該当する経費項目に○を記載すること。

※ 按分した場合は、按分率欄及び按分後金額欄に記載すること。

領収書整理票

(議員名:西久保ながし)

整理番号	5	経費項目	調査研究費	研修費	広報広聴費	要請陳情等活動費	会議費	資料作成費	資料購入費	事務所費	事務費	人件費
											○	

●自動車リース料 11月分

支払額:92,880円 契約先:愛知トヨタ自動車株式会社 契約期間:H25.6.20~H28.6.19
 按分率:4/5 ■使用料金:74,304円

普通預金(兼お借入明細)

-(マイナス)記号はお借入残高を表わします



年月日	記号	お支払金額 (円)	お預り金額 (円)	差引残高 (円)	取扱
[Redacted Content]					
2015-11-09	200	*92,880	アイチクレジ"トサービス		

他店券でのお預入の際は「タテ-DD(資金化日)」と表示されます。

按分率	4/5	按分後金額	74,304円
-----	-----	-------	---------

- ※ 領収書は重ならないように貼付すること。なお、領収書が大きい場合は、記入欄を一つにまとめたり、別添とすることも可能である。
- ※ 「整理番号」欄には出納簿の該当する整理番号を記載し、「経費項目」欄には該当する経費項目に○を記載すること。
- ※ 按分した場合は、按分率欄及び按分後金額欄に記載すること。

領収書整理票

(議員名:西久保ながし)

整理番号	6	経費項目	調査研究費	研修費	広報広聴費	要請陳情等活動費	会議費	資料作成費	資料購入費	事務所費	事務費	人件費
										○		

●事務所使用料(11月分)

支払額:112,320円 契約先:トヨタ自動車労働組合 契約期間:H27.5.1~H28.4.30
 按分率:4/5 ■使用料金:89,856円

領 収 書

西久保ながし 様

金額 ¥89,856也

11月分 事務所賃貸料として(総額 112,320円の一部)

2015年 11月 10日 上記正に領収書を作成した



愛知県 10-
トヨタ 組合
執行 光

按分率	4/5	按分後金額	89,856円
-----	-----	-------	---------

整理番号	7	経費項目	調査研究費	研修費	広報広聴費	要請陳情等活動費	会議費	資料作成費	資料購入費	事務所費	事務費	人件費
										○		

●政務活動補助業務委託料(11月分)

支払額:200,000円 契約先:トヨタ自動車労働組合 契約期間:H27.5.1~H28.4.30
 按分率:4/5 ■使用料金:160,000円

領 収 書

西久保ながし 様

金額 ¥160,000也

11月分 政務活動に関する補助業務費用として
(総額 200,000円の一部)

2015年 11月 10日 上記正に領収書を作成した



愛知県 10-
トヨタ 組合
執行 光

按分率	4/5	按分後金額	160,000円
-----	-----	-------	----------

- ※ 領収書は重ならないように貼付すること。なお、領収書が大きい場合は、記入欄を一つにまとめたり、別添とすることも可能である。
- ※ 「整理番号」欄には出納簿の該当する整理番号を記載し、「経費項目」欄には該当する経費項目に○を記載すること。
- ※ 按分した場合は、按分率欄及び按分後金額欄に記載すること。

領収書整理票

(議員名:西久保ながし)

整理番号	9	経費項目	調査研究費	研修費	広報広聴費	要請陳情等活動費	会議費	資料作成費	資料購入費	事務所費	事務費	人件費
		○										

●ガソリン代(11月13日分)

支払額:5,037円 支払先:太田商事株式会社
 按分率:4/5 ■使用料金:4,029円

- ①名古屋市:ユタクラブ議員協議会(11/15)
- ②県庁:重点事業調査研究等(11/16)
- ③県庁:重点事業調査研究等(11/17)
等に係るガソリン代

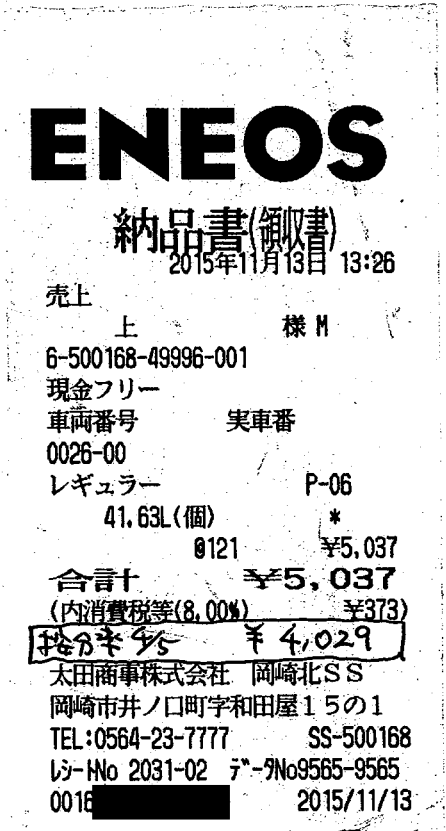

按分率	4/5	按分後金額	4,029円
-----	-----	-------	--------

※ 領収書は重ならないように貼付すること。なお、領収書が大きい場合は、記入欄を一つにまとめたり、別添とすることも可能である。
 ※ 「整理番号」欄には出納簿の該当する整理番号を記載し、「経費項目」欄には該当する経費項目に○を記載すること。
 ※ 按分した場合は、按分率欄及び按分後金額欄に記載すること。

領収書整理票

(議員名:西久保ながし)

整理番号	10	経費項目	調査研究費	研修費	広報広聴費	要請陳情等活動費	会議費	資料作成費	資料購入費	事務所費	事務費	人件費
											○	

●携帯電話使用料(10月分)

支払額:12,556円 支払先:(株)KDDI

按分率:1/2 ■使用料金:6,278円

↑ 通常貯金 (兼お借入明細) 6  ↑

年月日	取扱店	お預り金額	お支払金額	現在高(貸付高)
←01				
←02				
←03				
←04				
←05				
←06				
←07				
←08				
←09				
←10				
←11				
←12				

年月日	取扱店	お預り金額	お支払金額	現在高(貸付高)
←13				
←14				
←15				
←16				
←17				
←18				
←19				
←20	27-11-25	(KDDI料金)	電話 12,556	
←21				
←22				
←23				
←24				

- 現在高(貸付高)の金額に-(マイナス)がある場合は貸付高を表します。
- 通帳をATM(現金自動預払機)に挿入するときは、矢印の方向に挿入してください。

按分率	1/2	按分後金額	6,278円
-----	-----	-------	--------

- ※ 領収書は重ならないように貼付すること。なお、領収書が大きい場合は、記入欄を一つにまとめたり、別添とすることも可能である。
- ※ 「整理番号」欄には出納簿の該当する整理番号を記載し、「経費項目」欄には該当する経費項目に○を記載すること。
- ※ 按分した場合は、按分率欄及び按分後金額欄に記載すること。

領収書整理票

(議員名: 西久保ながし)

整理番号	1	経費項目	調査研究費	研修費	広報広聴費	要請陳情等活動費	会議費	資料作成費	資料購入費	事務所費	事務費	人件費
											○	

●自動車リース料 12月分

支払額: 92,880円 契約先: 愛知トヨタ自動車株式会社 契約期間: H25. 6. 20~H28. 6. 19
 按分率: 4/5 ■使用料金: 74,304円

普通預金(兼お借入明細)					(マイナス)記号はお借入残高を表わします	7
年月日	記号	お支払金額 (円)	お預り金額 (円)	差引残高 (円)	取扱店	
15-12-07	200	*92,880	アイチクレジ"ットサービス			
[Redacted]						
[Redacted]						

他店券でのお預入の際は「夕テ-DD(資金化日)」と表示されます。

按分率	4/5	按分後金額	74,304円
-----	-----	-------	---------

- ※ 領収書は重ならないように貼付すること。なお、領収書が大きい場合は、記入欄を一つにまとめたり、別添とすることも可能である。
- ※ 「整理番号」欄には出納簿の該当する整理番号を記載し、「経費項目」欄には該当する経費項目に○を記載すること。
- ※ 按分した場合は、按分率欄及び按分後金額欄に記載すること。

領収書整理票

(議員名:西久保ながし)

整理番号	3	経費項目	調査研究費	研修費	広報広聴費	要請陳情等活動費	会議費	資料作成費	資料購入費	事務所費	事務費	人件費
										○		

●事務所使用料(12月分)

支払額:112,320円 契約先:トヨタ自動車労働組合 契約期間:H27.5.1~H28.4.30
 按分率:4/5 ■使用料金:89,856円

領 収 書

西久保 ながし 様

金 額 ¥89,856 也

12月分 事務所賃貸料として(総額 112,320円の一部)

2015年 12月 10日 上記正に領



愛知県
トヨタ自動車労働組合
執行委員長 光

按分率	4/5	按分後金額	89,856円
-----	-----	-------	---------

整理番号	4	経費項目	調査研究費	研修費	広報広聴費	要請陳情等活動費	会議費	資料作成費	資料購入費	事務所費	事務費	人件費
										○		

●政務活動補助業務委託料(12月分)

支払額:200,000円 契約先:トヨタ自動車労働組合 契約期間:H27.5.1~H28.4.30
 按分率:4/5 ■使用料金:160,000円

領 収 書

西久保 ながし 様

金 額 ¥160,000 也

12月分 政務活動に関する補助業務費用として
(総額 200,000円の一部)

2015年 12月 10日 上記正に領



愛知県
トヨタ自動車労働組合
執行委員長 光

按分率	4/5	按分後金額	160,000円
-----	-----	-------	----------

- ※ 領収書は重ならないように貼付すること。なお、領収書が大きい場合は、記入欄を一つにまとめたり、別添とすることも可能である。
- ※ 「整理番号」欄には出納簿の該当する整理番号を記載し、「経費項目」欄には該当する経費項目に○を記載すること。
- ※ 按分した場合は、按分率欄及び按分後金額欄に記載すること。

領収書整理票

(議員名:西久保ながし)

整理番号	5	経費項目	調査研究費	研修費	広報広聴費	要請陳情等活動費	会議費	資料作成費	資料購入費	事務所費	事務費	人件費
											○	

●携帯電話使用料(11月分)

支払額:12,867円 支払先:(株)KDDI
 按分率:1/2 ■使用料金:6,433円

↑ 通常貯金 (兼お借入明細) 7 ↑				
年月日	取扱店	お預り金額	お支払金額	現在高(貸付高)
<01				01▶
<02				02▶
<03				03▶
<04				04▶
<05				05▶
<06				06▶
<07				07▶
<08				08▶
<09				09▶
<10				10▶
<11	27-12-25	(KDDI料金)	電話 12,867	11▶
<12				12▶
<13				13▶
<14				14▶
<15				15▶
<16				16▶
<17				17▶
<18				18▶
<19				19▶
<20				20▶
<21				21▶
<22				22▶
<23				23▶
<24				24▶

○ 現在高(貸付高)の金額に-(マイナス)がある場合は貸付高を表します。
 ○ 通帳をATM(現金自動預払機)に挿入するときは、矢印の方向に挿入してください。

按分率	1/2	按分後金額	6,433円
-----	-----	-------	--------

※ 領収書は重ならないように貼付すること。なお、領収書が大きい場合は、記入欄を一つにまとめたり、別添とする事も可能である。
 ※ 「整理番号」欄には出納簿の該当する整理番号を記載し、「経費項目」欄には該当する経費項目に○を記載すること。
 ※ 按分した場合は、按分率欄及び按分後金額欄に記載すること。

領収書整理票

(議員名:西久保ながし)

整理番号	1	経費項目	調査研究費	研修費	広報広聴費	要請陳情等活動費	会議費	資料作成費	資料購入費	事務所費	事務費	人件費
		○										

●高速料金(ETC)

支払額:35,020円 契約先:中日本高速道路株式会社・名古屋高速道路公社

■使用料金:35,020円

普通預金(兼お借入明細)

-(マイナス)記号はお借入残高を表わします

7

年月日	記号	お支払金額 (円)	お預り金額 (円)	差引残高 (円)	取扱店
[Redacted]					
16-01-04	200	*54,361	トヨタ F		
[Redacted]					

他店券でのお預入の際は「タテ-DD(資金化日)」と表示されます。

按分率		按分後金額	
-----	--	-------	--

- ※ 領収書は重ならないように貼付すること。なお、領収書が大きい場合は、記入欄を一つにまとめたり、別添とすることも可能である。
- ※ 「整理番号」欄には出納簿の該当する整理番号を記載し、「経費項目」欄には該当する経費項目に○を記載すること。
- ※ 按分した場合は、按分率欄及び按分後金額欄に記載すること。

領収書整理票

(議員名:西久保ながし)

整理番号	1	経費項目	調査研究費	研修費	広報広聴費	要請陳情等活動費	会議費	資料作成費	資料購入費	事務所費	事務費	人件費
			○									

●高速料金(ETC)

支払額: 35,020円

契約先: 中日本高速道路株式会社・名古屋高速道路公社

■使用料金: 35,020円

利用明細: ご利用1,000円毎に☆は10ポイント付与、★は15ポイント付与。Pは2,000円毎に5ポイント付与となります。 2 / 3 ペ

利用月日	ご利用店名	ポイント	ご利用金額(円)	お支払方法	金額	今日ご利用金額(円)	摘要
1016	東府: 東府調査研究等	☆	760	1回払	1	760	ETC 豊田東 名古屋南第 普通車
1016	東府: 東府調査研究等	☆	760	1回払	1	760	ETC 名古屋南第 豊田東 普通車
1016	東府: 東府調査研究等	☆	770	1回払	1	770	ETC 名古屋高速 星崎 普通車
1016	東府: 東府調査研究等	☆	770	1回払	1	770	ETC 名古屋高速 名駅 普通車
1017	東府: 東府調査研究等	☆	360	1回払	1	360	ETC 音羽蒲郡 岡崎 普通車
1017	東府: 東府調査研究等	☆	600	1回払	1	600	ETC 豊田東 音羽蒲郡 普通車
1019	東府: 東府調査研究等	☆	660	1回払	1	660	ETC 豊田東 豊田藤岡 普通車
1019	東府: 東府調査研究等	☆	660	1回払	1	660	ETC 豊田東 豊田藤岡 普通車
1022	東府: 東府調査研究等	☆	760	1回払	1	760	ETC 豊田東 名古屋南第 普通車
1022	東府: 東府調査研究等	☆	770	1回払	1	770	ETC 名古屋高速 星崎 普通車
1022	東府: 東府調査研究等	☆	770	1回払	1	770	ETC 名古屋高速 名駅 普通車
1022	東府: 東府調査研究等	☆	160	1回払	1	160	ETC 大高 大府東海 普通車
1023	東府: 東府調査研究等	☆	1700	1回払	1	1700	ETC 岡崎 名港中央 普通車
1023	東府: 東府調査研究等	☆	1460	1回払	1	1460	ETC 名港中央 豊田東 普通車
[Redacted Section]							
1026	東府: 東府調査研究等	☆	760	1回払	1	760	ETC 豊田東 名古屋南第 普通車
1026	東府: 東府調査研究等	☆	760	1回払	1	760	ETC 名古屋南第 豊田東 普通車
1026	東府: 東府調査研究等	☆	770	1回払	1	770	ETC 名古屋高速 星崎 普通車
1026	東府: 東府調査研究等	☆	770	1回払	1	770	ETC 名古屋高速 東新町 普通車
[Redacted Section]							
11	東府: 東府調査研究等	☆	760	1回払	1	760	ETC 豊田東 名古屋南第 普通車
11	東府: 東府調査研究等	☆	760	1回払	1	760	ETC 名古屋南第 豊田東 普通車
11	東府: 東府調査研究等	☆	770	1回払	1	770	ETC 名古屋高速 星崎 普通車
11	東府: 東府調査研究等	☆	770	1回払	1	770	ETC 名古屋高速 丸の内 普通車
11	東府: 東府調査研究等	☆	760	1回払	1	760	ETC 名古屋南第 豊田東 普通車
11	東府: 東府調査研究等	☆	760	1回払	1	760	ETC 豊田東 名古屋南第 普通車
11	東府: 東府調査研究等	☆	770	1回払	1	770	ETC 名古屋高速 星崎 普通車
11	東府: 東府調査研究等	☆	770	1回払	1	770	ETC 名古屋高速 東新町 普通車
11	東府: 東府調査研究等	☆	1460	1回払	1	1460	ETC 豊田東 名港中央 普通車

次ページへ続く

◇ JIC印のご利用分をリボ払いに変更できます◇
 まとめて変更は自動音声応答サービス、ご利用明細単位の変更や
 お申込み期限(3ヶ月分)の確認は、インターネットが便利です。
 ※ボーナス1回払いは、まとめて変更(自動音声応答サービス)の対象外です。
 ◆http://fs3card.com/ (最終日は19時まで)

今日は **22日** まで
 ◆自動音声サービス ☎0800-700-2788 (受付時間: 受付日10時~20時)
 ◆フィナンステック ☎03-5617-2828 (受付時間: 受付日9時~19時) ☎052-239-2828

※今月ポイント獲得対象のご利用に☆等を表示。なお支払方法(お支払方法またはお支払回数)を表示(ボーナス1回払い、ボーナス2回払い)。※今月お支払金額(お支払金額)が何月分かを表示。※ボーナス払いのお支払月とご利用についてのご説明(海外のご利用には現貨通貨(通貨単位:換算レート)を表示。○は支払方法を表します。ただし一部ご契約にお応えできない場合がございます。

ご案内
 カードのご請求やサービス内容は、表面のトヨタフィナンズお問い合わせ先までお電話ください。
 皆さまをご担当させていただくのは下記の販売店です。お気軽にお立ち寄り
 ください。スタッフ一同心よりお待ちしております。
 知トヨタ自動車株式会社

カードの紛失・盗難後の不正利用が増えています!
 駐車中の車や、飲食店、駐車場でカードの紛失・盗難による
 正使用が、多発しております。カードの保管・管理には十分ご注
 意いただき、またご契約のカードの紛失・盗難に気づかれた際は、速
 に弊社までご連絡ください。

按分率	按分後金額
-----	-------

- ※ 領収書は重ならないように貼付すること。なお、領収書が大きい場合は、記入欄を一つにまとめたり、別添とすることも可能である。
- ※ 「整理番号」欄には出納簿の該当する整理番号を記載し、「経費項目」欄には該当する経費項目に○を記載すること。
- ※ 按分した場合は、按分率欄及び按分後金額欄に記載すること。

領収書整理票

(議員名:西久保ながし)

整理番号	1	経費項目	調査研究費	研修費	広報広聴費	要請陳情等活動費	会議費	資料作成費	資料購入費	事務所費	事務費	人件費
			○									

●高速料金(ETC)

支払額:35,020円

契約先:中日本高速道路株式会社・名古屋高速道路公社

■使用料金:35,020円

ご利用明細:ご利用1,000円毎に☆は10ポイント付与、★は15ポイント付与、Pは2,000円毎に5ポイント付与となります。 3/ 3<

ご利用 年月日	ご利用店名	ポイント	ご利用 金額(円)	お支払 方法	金額 単位	今回ご請求 金額(円)	種別
11/11	ETC通行料金(名高・名高高速)	☆	2050	1回払	1	2050 ETC	名港中央 菅羽清部 普通車
11/10	ETC通行料金 泉方・東支調査研究等	☆	760	1回払	1	760 ETC	名古屋南第 豊田東 普通車
11/10	ETC通行料金 //	☆	760	1回払	1	760 ETC	豊田東 名古屋南第 普通車
11/10	ETC通行料金 //	☆	770	1回払	1	770 ETC	名古屋高速 星崎 普通車
11/10	ETC通行料金 //	☆	770	1回払	1	770 ETC	名古屋高速 名駅 普通車
11/11	ETC通行料金 泉方・東支調査研究等	☆	780	1回払	1	780 ETC	豊田東 名古屋 普通車
11/11	ETC通行料金 //	☆	510	1回払	1	510 ETC	名古屋 桶JCT内 普通車
11/11	ETC通行料金 //	☆	760	1回払	1	760 ETC	名古屋南第 豊田東 普通車
11/11	ETC通行料金 //	☆	770	1回払	1	770 ETC	名古屋高速 名駅 普通車
11/11	ETC通行料金 泉方・東支調査研究等	☆	210	1回払	1	210 ETC	名古屋高速 豊山南出口 普通車
11/12	ETC通行料金 //	☆	510	1回払	1	510 ETC	清洲西 東名古屋 普通車
11/12	ETC通行料金 //	☆	760	1回払	1	760 ETC	豊田東 名古屋南第 普通車
11/12	ETC通行料金 //	☆	780	1回払	1	780 ETC	名古屋 豊田東 普通車
11/12	ETC通行料金 //	☆	770	1回払	1	770 ETC	名古屋高速 星崎 普通車
11/15	ETC特別割引(名高)	☆	530	1回払	1	530 ETC	豊田東 名古屋南第 普通車
11/15	ETC特別割引 //	☆	530	1回払	1	530 ETC	名古屋南第 豊田東 普通車
11/15	ETC特別割引(名古屋)	☆	700	1回払	1	700 ETC	名古屋高速 東新町 普通車
11/15	ETC特別割引(名古屋)	☆	700	1回払	1	700 ETC	名古屋高速 星崎 普通車
** 今回ご利用金額合計 **			54361				
** ご請求金額合計 **						54361	

¥35020

按分率		按分後金額	
-----	--	-------	--

- ※ 領収書は重ならないように貼付すること。なお、領収書が大きい場合は、記入欄を一つにまとめたり、別添とする事も可能である。
- ※ 「整理番号」欄には出納簿の該当する整理番号を記載し、「経費項目」欄には該当する経費項目に○を記載すること。
- ※ 按分した場合は、按分率欄及び按分後金額欄に記載すること。

領収書整理票

(議員名:西久保ながし)

整理番号	2	経費項目	調査研究費	研修費	広報広聴費	要請陳情等活動費	会議費	資料作成費	資料購入費	事務所費	事務費	人件費
											○	

●自動車リース料 (1/5)

支払額: 92,880円 契約先: 愛知トヨタ自動車株式会社 契約期間: H25. 6. 20~H28. 6. 19
 按分率: 4/5 ■使用料金: 74,304円

普通預金(兼お借入明細)

-(マイナス)記号は
お借入残高を表わします

7

年月日	記号	お支払金額 (円)	お預り金額 (円)	差引残高 (円)	取扱店
[Redacted]					
16-01-07	200	*92,880	アイチクレジットサービス		
[Redacted]					

他店券でのお預入の際は
「タテ-DD(資金化日)」と
表示されます。

按分率	4/5	按分後金額	74,304円
-----	-----	-------	---------

- ※ 領収書は重ならないように貼付すること。なお、領収書が大きい場合は、記入欄を一つにまとめたり、別添とすることも可能である。
- ※ 「整理番号」欄には出納簿の該当する整理番号を記載し、「経費項目」欄には該当する経費項目に○を記載すること。
- ※ 按分した場合は、按分率欄及び按分後金額欄に記載すること。

領収書整理票

(議員名:西久保ながし)

整理番号	3	経費項目	調査研究費	研修費	広報広聴費	要請陳情等活動費	会議費	資料作成費	資料購入費	事務所費	事務費	人件費
		○										

●ガソリン代(1月8日分)

支払額: 2,828円 支払先: 太田商事株式会社

按分率: 4/5 ■使用料金: 2,262円

①県庁:重点事業調査研究等(1/12)

②県庁:重点事業調査研究等(1/13)

等に係るガソリン代

ENEOS

納品書(領収書)

2016年01月08日 14:45

売上
 Tカード会員 様
 6-500168-49996-000
 現金会員
 車両番号 実車番
 0026-00
 レギュラー P-06
 27.20L(個) *
 0104 ¥2,828

合計 ¥2,828
 (内消費税等(8.00%) ¥209)

Tカード*会員コード
 Tポイント:
 利用ポイント
 利用可能ポイント
 本日付与されたポイントは2~3日
 目以降に反映されます。有効期限切
 等の理由で、Tカードにポイントが
 加算されないことがあります。
 詳細はwww.tsite.jpにてご確認下さ
 い。

按分率 4/5 ¥2,262

太田商事株式会社 岡崎北SS
 岡崎市井ノ口町字和田屋15の1
 TEL:0564-23-7777 SS-500168
 店No 5861-02 〒No5528-5528
 0134 2016/01/08

按分率	4/5	按分後金額	2,262円
-----	-----	-------	--------

- ※ 領収書は重ならないように貼付すること。なお、領収書が大きい場合は、記入欄を一つにまとめたり、別添とすることも可能である。
- ※ 「整理番号」欄には出納簿の該当する整理番号を記載し、「経費項目」欄には該当する経費項目に○を記載すること。
- ※ 按分した場合は、按分率欄及び按分後金額欄に記載すること。

領収書整理票

(議員名:西久保ながし)

整理番号	5	経費項目	調査研究費	研修費	広報広聴費	要請陳情等活動費	会議費	資料作成費	資料購入費	事務所費	事務費	人件費
										○		

●事務所使用料(1月分)

支払額:112,320円 契約先:トヨタ自動車労働組合 契約期間:H27.5.1~H28.4.30

按分率:4/5 ■使用料金:89,856円

領 収 書

西久保ながし 様

金額

¥89,856也

1月分 事務所賃貸料として(総額 112,320円の一部)

2016年 1月 12日 上記正に領収



愛知県
トヨタ自動車労働組合
執行部

按分率	4/5	按分後金額	89,856円
-----	-----	-------	---------

整理番号	6	経費項目	調査研究費	研修費	広報広聴費	要請陳情等活動費	会議費	資料作成費	資料購入費	事務所費	事務費	人件費
										○		

●政務活動補助業務委託料(1月分)

支払額:200,000円 契約先:トヨタ自動車労働組合 契約期間:H27.5.1~H28.4.30

按分率:4/5 ■使用料金:160,000円

領 収 書

西久保ながし 様

金額

¥160,000也

1月分 政務活動に関する補助業務費用として
(総額 200,000円の一部)

2016年 1月 12日 上記正に領収



愛知県
トヨタ自動車労働組合
執行部

按分率	4/5	按分後金額	160,000円
-----	-----	-------	----------

- ※ 領収書は重ならないように貼付すること。なお、領収書が大きい場合は、記入欄を一つにまとめたり、別添とすることも可能である。
- ※ 「整理番号」欄には出納簿の該当する整理番号を記載し、「経費項目」欄には該当する経費項目に○を記載すること。
- ※ 按分した場合は、按分率欄及び按分後金額欄に記載すること。

領収書整理票

(議員名:西久保ながし)

整理番号	7	経費項目	調査研究費	研修費	広報広聴費	要請陳情等活動費	会議費	資料作成費	資料購入費	事務所費	事務費	人件費
					○							

●県政レポート 印刷料(1月分)

支払額:262,440円 契約先:株式会社 アイワット

按分率:4/5 ■印刷料:209,952円

No.

領 収 証

平成28年1月18日



西久保ながし様

¥209,952-

<内 訳>

県政レポート1月号印刷料
(総額262,440円の一部)として
上記金額正に領収いたしました

株式会社 アイワット



金額訂正ならびに社印・取扱者印の無いものは無効といたします

<本社> 名古屋市中区新栄1-7-22
TEL 251-9151 (代表)

<東京支社> 東京都中央区新川1-1-6
TEL <03>3551-4937(代表)

<大阪支店> 大阪府中央区本町4-6-90
TEL <06>6269-0421(代表)

按分率	4/5	按分後金額	209,952円
-----	-----	-------	----------

- ※ 領収書は重ならないように貼付すること。なお、領収書が大きい場合は、記入欄を一つにまとめたり、別添とする事も可能である。
- ※ 「整理番号」欄には出納簿の該当する整理番号を記載し、「経費項目」欄には該当する経費項目に○を記載すること。
- ※ 按分した場合は、按分率欄及び按分後金額欄に記載すること。

領収書整理票

(議員名:西久保ながし)

整理番号	8	経費項目	調査研究費	研修費	広報広聴費	要請陳情等活動費	会議費	資料作成費	資料購入費	事務所費	事務費	人件費
					○							

● 県政レポート セット料・配送料(1月分)
 支払額: 160,191円 契約先: 株式会社 アイワット
 按分率: 4/5 ■ セット料・配送料: 128,152円

No.

領 収 証

平成 28 年 1 月 18 日



西久保ながし 様

¥128,152-

<内訳>

県政レポート1月号セット料・配送料
 (総額160,191円の一部)として
 上記金額正に領収いたしました

株 式 会 社 アイワット



<本社> 名古屋市中区新栄1-7-22
 TEL 251-9151 (代表)

<東京支社> 東京都中央区新川1-1-6
 TEL (03)3551-4937(代表)

<大阪支店> 大阪府中央区南船場4-6-80
 TEL (06) 6363-0401(代表)

金額訂正ならびに社印・取扱者印の無いものは無効といたします

按分率	4/5	按分後金額	128,152円
-----	-----	-------	----------

- ※ 領収書は重ならないように貼付すること。なお、領収書が大きい場合は、記入欄を一つにまとめたり、別添とすることも可能である。
- ※ 「整理番号」欄には出納簿の該当する整理番号を記載し、「経費項目」欄には該当する経費項目に○を記載すること。
- ※ 按分した場合は、按分率欄及び按分後金額欄に記載すること。

領収書整理票

(議員名:西久保ながし)

整理番号	9	経費項目	調査研究費	研修費	広報広聴費	要請陳情等活動費	会議費	資料作成費	資料購入費	事務所費	事務費	人件費
		○										

●ガソリン代(1月19日分)

支払額:4,784円 支払先:太田商事株式会社
 按分率:4/5 ■使用料金:3,827円

- ①県庁:重点事業調査研究等(1/14)
 - ②県庁:重点事業調査研究等(1/15)
 - ③豊田市:地議連情報交換会(1/19)
- 等に係るガソリン代

ENEOS

納品書(領収書)

2016年01月19日 13:16

売上
 上 様 M
 6-500168-49996-001
 現金フリー
 車両番号 実車番
 0026-00
 レギュラー P-15
 46.00L(個) *
 0104 ¥4,784
合計 ¥4,784
 (内消費税等(8.00%)) ¥354
按分率4/5 ¥3,827
 太田商事株式会社 岡崎北SS
 岡崎市井ノ口町字和田屋15の1
 TEL:0564-23-7777 SS-500168
 ｼｰﾝNo 0536-01 ｼｰﾝNo0593-0593
 0044 2016/01/19

按分率	4/5	按分後金額	3,827円
-----	-----	-------	--------

※ 領収書は重ならないように貼付すること。なお、領収書が大きい場合は、記入欄を一つにまとめたり、別添とすることも可能である。
 ※ 「整理番号」欄には出納簿の該当する整理番号を記載し、「経費項目」欄には該当する経費項目に○を記載すること。
 ※ 按分した場合は、按分率欄及び按分後金額欄に記載すること。

領収書整理票

(議員名:西久保ながし)

整理番号	10	経費項目	調査研究費	研修費	広報広聴費	要請陳情等活動費	会議費	資料作成費	資料購入費	事務所費	事務費	人件費
											○	

●携帯電話使用料(12月分)

支払額:12,543円 支払先:(株)KDDI

按分率:1/2 ■使用料金:6,271円

↑ 通常貯金 (兼お借入明細) 8  ↑

年月日	取扱店	お預り金額	お支払金額	現在高(貸付高)
28-01-25	(KDDI料金) 電話		12,543	
12				12

年月日	取扱店	お預り金額	お支払金額	現在高(貸付高)
13				13
14				14
15				15
16				16
17				17
18				18
19				19
20				20
21				21
22				22
23				23
24				24

○ 現在高(貸付高)の金額に-(マイナス)がある場合は貸付高を表します。
 ○ 通帳をATM(現金自動預払機)に挿入するときは、矢印の方向に挿入してください

按分率	1/2	按分後金額	6,271円
-----	-----	-------	--------

- ※ 領収書は重ならないように貼付すること。なお、領収書が大きい場合は、記入欄を一つにまとめたり、別添とする事も可能である。
- ※ 「整理番号」欄には出納簿の該当する整理番号を記載し、「経費項目」欄には該当する経費項目に○を記載すること。
- ※ 按分した場合は、按分率欄及び按分後金額欄に記載すること。

領収書整理票

(議員名:西久保ながし)

整理番号	1	経費項目	調査研究費	研修費	広報広聴費	要請陳情等活動費	会議費	資料作成費	資料購入費	事務所費	事務費	人件費
			○									

●ガソリン代(2月1日分)

支払額:4,494円 支払先:太田商事株式会社

按分率:4/5 ■使用料金:3,595円

- ①県庁:重点事業調査研究等(1/25)
 - ②県庁:重点事業調査研究等(1/26)
 - ③県庁:重点事業調査研究等(2/4)
- 等に係るガソリン代

ENEOS

納品書(領収書)

2016年02月01日 15:38

売上
 Tカード会員 様
 6-500168-49996-000
 現金会員
 車両番号 実車番
 0026-00
 レギュラー P-06
 42.00L(個) *
 8107 ¥4,494
合計 ¥4,494
 (内消費税等(8.00%) ¥333)

Tカード会員コード
 Tポイント:
 利用ポイント
 利用可能ポイント
 本日付与されたポイントは2~3日
 目以降に反映されます。有効期限切
 等の理由で、Tカードにポイントが
 加算されないことがあります。
 詳細はwww.tsite.jpにてご確認下さ

按分率 4/5 ¥3,595

太田商事株式会社 岡崎北SS
 岡崎市井ノ口町字和田屋15の1
 TEL:0564-23-7777 SS-500168
 林-№ 6603-02 テ-№ 7104-7104
 008 2016/02/01

按分率	4/5	按分後金額	3,595円
-----	-----	-------	--------

- ※ 領収書は重ならないように貼付すること。なお、領収書が大きい場合は、記入欄を一つにまとめたり、別添とすることも可能である。
- ※ 「整理番号」欄には出納簿の該当する整理番号を記載し、「経費項目」欄には該当する経費項目に○を記載すること。
- ※ 按分した場合は、按分率欄及び按分後金額欄に記載すること。

領収書整理票

(議員名:西久保ながし)

整理番号	2	経費項目	調査研究費	研修費	広報広聴費	要請陳情等活動費	会議費	資料作成費	資料購入費	事務所費	事務費	人件費
		○										

●高速料金(ETC)

支払額: 15,060円

契約先: 中日本高速道路株式会社・名古屋高速道路公社

■使用料金: 15,060円

ご利用明細: 乙利用1,000円毎に☆は10ポイント付与、★は15ポイント付与。Pは2,000円毎に5ポイント付与となります。 2 / 3

ご利用年月日	ご利用店名	ポイント	ご利用金額(円)	お支払方法	金額	今日ご請求金額(円)	概要
15/11/16	ETC通行料金 東海:東海調査研究等	☆	760	1回払	1	760 ETC	豊田東 名古屋南第 普通車
15/11/16	ETC通行料金 //	☆	760	1回払	1	760 ETC	名古屋南第 豊田東 普通車
15/11/16	ETC通行料金 //	☆	770	1回払	1	770 ETC	名古屋高速 星峰 普通車
15/11/16	ETC通行料金 //	☆	770	1回払	1	770 ETC	名古屋高速 名駅 普通車
15/11/17	ETC通行料金 東海:名古屋国際空港保安隊	☆	760	1回払	1	760 ETC	豊田東 名古屋南第 普通車
15/11/17	ETC通行料金 //	☆	760	1回払	1	760 ETC	名古屋南第 豊田東 普通車
15/11/17	ETC通行料金 //	☆	770	1回払	1	770 ETC	名古屋高速 星峰 普通車
15/11/17	ETC通行料金 //	☆	770	1回払	1	770 ETC	名古屋高速 東新町 普通車
15/11/24	ETC通行料金 東海:東海調査研究等	☆	760	1回払	1	760 ETC	豊田東 名古屋南第 普通車
15/11/24	ETC通行料金 //	☆	760	1回払	1	760 ETC	名古屋南第 豊田東 普通車
15/11/24	ETC通行料金 //	☆	770	1回払	1	770 ETC	名古屋高速 星峰 普通車
15/11/24	ETC通行料金 //	☆	770	1回払	1	770 ETC	名古屋高速 東新町 普通車
15/11/26	ETC通行料金 東海:東海調査研究等	☆	760	1回払	1	760 ETC	豊田東 名古屋南第 普通車
15/11/26	ETC通行料金 //	☆	510	1回払	1	510 ETC	清洲西 東名古屋 普通車
15/11/26	ETC通行料金 //	☆	780	1回払	1	780 ETC	名古屋 豊田東 普通車
15/11/26	ETC通行料金 //	☆	770	1回払	1	770 ETC	名古屋高速 星峰 普通車
15/11/30	ETC通行料金 東海:東海調査研究等	☆	760	1回払	1	760 ETC	豊田東 名古屋南第 普通車
15/11/30	ETC通行料金 //	☆	760	1回払	1	760 ETC	名古屋南第 豊田東 普通車
15/11/30	ETC通行料金 東海:東海調査研究等	☆	770	1回払	1	770 ETC	名古屋高速 星峰 普通車
15/11/30	ETC通行料金 //	☆	770	1回払	1	770 ETC	名古屋高速 東新町 普通車

次ページへ続く

◆印のご利用分をリボ払いに変更できます◆
 まとめて変更は自動音声応答サービス、ご利用明細単位の変更やお申込み期限(3ヶ月分)の確認は、インターネットが便利です。
 ※ホース1回払いは、まとめて変更(自動音声応答サービス)の対象外です
 ◆http://ts3card.com/ (最終日は19時まで)

今月は **25日** まで

◆自動音声応答サービス ☎0800-700-2788
(お休みの日、最終日は19時まで) 受付時間:9時~19時(年中無休)※お休みの日はお電話できません。

◆ファイナンスデスク 東 03-5617-2821
(9時~17時 年中無休) 名古屋 052-239-2821

※ポイント/今般ポイント獲得対象のご利用にのみ表示。※お支払方法/お支払方法またはお支払回数を表示(ホース1回払いはホース2回払い)。※今回回数/今回のお支払いが何回目を表示。
 ※概要/ホース払いのお支払い月間ご利用についてのご説明(海外のご利用には現金通貨/通貨単位/換算レート)を表示。○は支払方法を変更できます。ただし一部変更に対応できない場合がございます。

ご案内
 ★カードのご請求やサービス内容は、表面のトヨタファイナンスお問い合わせ先までお電話ください。
 お客様をご担当させていただくのは下記の販売店です。お気軽にお立ち寄りください。スタッフ一同心よりお待ちしております。

カードの紛失・盗難後の不正利用が増えています
 駐車中の車や、飲食店、駐車内等でのカードの紛失・盗難による不正利用が、多発しております。カードの保管・管理には十分ご注意ください。また、カードの紛失・盗難に気づかれた際は、速に「紛失・盗難」を連絡ください。

按分率	按分後金額
-----	-------

- ※ 領収書は重ならないように貼付すること。なお、領収書が大きい場合は、記入欄を一つにまとめたり、別添とする事も可能である。
- ※ 「整理番号」欄には出納簿の該当する整理番号を記載し、「経費項目」欄には該当する経費項目に○を記載すること。
- ※ 按分した場合は、按分率欄及び按分後金額欄に記載すること。

領収書整理票

(議員名:西久保ながし)

整理番号	2	経費項目	調査研究費	研修費	広報広聴費	要請陳情等活動費	会議費	資料作成費	資料購入費	事務所費	事務費	人件費
		○										

●高速料金(ETC)

支払額: 15,060円 契約先: 中日本高速道路株式会社・名古屋高速道路公社

■使用料金: 15,060円

ご利用明細: Eご利用1,000円毎に☆は10ポイント付与、★は15ポイント付与、Pは2,000円毎に5ポイント付与となります。 3 / 3

ご利用年月日	ご利用店名	ポイント	ご利用金額(円)	お支払方法	高層	今回ご請求金額(円)	備考
			西久保 長中	様			
*** 今回ご利用金額合計 ***			1738431				
*** ご請求金額合計 ***						1738431	
			¥ 15060				

按分率		按分後金額	
-----	--	-------	--

- ※ 領収書は重ならないように貼付すること。なお、領収書が大きい場合は、記入欄を一つにまとめたり、別添とすることも可能である。
- ※ 「整理番号」欄には出納簿の該当する整理番号を記載し、「経費項目」欄には該当する経費項目に○を記載すること。
- ※ 按分した場合は、按分率欄及び按分後金額欄に記載すること。

領収書整理票

(議員名:西久保ながし)

整理番号	2	経費項目	調査研究費	研修費	広報広聴費	要請陳情等活動費	会議費	資料作成費	資料購入費	事務所費	事務費	人件費
		○										

●高速料金(ETC)

支払額: 15,060円 契約先: 中日本高速道路株式会社・名古屋高速道路公社

■使用料金: 15,060円



普通預金(兼お借入明細)

-(マイナス)記号はお借入残高を表わします

8

年月日	記号	お支払金額 (円)	お預り金額 (円)	差引残高 (円)	取扱店
16-02-02	200	*1,738,431	トヨタ F		
[Redacted]					
[Redacted]					

他店券でのお預入の際は「タテ-DD(資金化日)」と表示されます。

按分率	按分後金額
-----	-------

- ※ 領収書は重ならないように貼付すること。なお、領収書が大きい場合は、記入欄を一つにまとめたり、別添とすることも可能である。
- ※ 「整理番号」欄には出納簿の該当する整理番号を記載し、「経費項目」欄には該当する経費項目に○を記載すること。
- ※ 按分した場合は、按分率欄及び按分後金額欄に記載すること。

領収書整理票

(議員名:西久保ながし)

整理番号	3	経費項目	調査研究費	研修費	広報広聴費	要請陳情等活動費	会議費	資料作成費	資料購入費	事務所費	事務費	人件費
											○	

●自動車リース料 2月分

支払額:92,880円 契約先:愛知トヨタ自動車株式会社 契約期間:H25. 6. 20~H28. 6. 19

按分率:4/5 ■使用料金:74,304円

≡		普通預金(兼お借入明細)				8
		(マイナス)記号は お借入残高を表わします				
年月日	記号	お支払金額 (円)	お預り金額 (円)	差引残高 (円)	取扱店	
[Redacted]						
16-02-08	200	*92,880	アイチクレシ"ツトサービス			
[Redacted]						
[Redacted]						

他店券でのお預入の際は
「タテ-DD(資金化日)」と
表示されます。

按分率	4/5	按分後金額	74,304円
-----	-----	-------	---------

- ※ 領収書は重ならないように貼付すること。なお、領収書が大きい場合は、記入欄を一つにまとめたり、別添とする事も可能である。
- ※ 「整理番号」欄には出納簿の該当する整理番号を記載し、「経費項目」欄には該当する経費項目に○を記載すること。
- ※ 按分した場合は、按分率欄及び按分後金額欄に記載すること。

領収書整理票

(議員名:西久保ながし)

整理番号	5	経費項目	調査研究費	研修費	広報広聴費	要請陳情等活動費	会議費	資料作成費	資料購入費	事務所費	事務費	人件費
										○		

●事務所使用料(2月分)

支払額:112,320円 契約先:トヨタ自動車労働組合 契約期間:H27.5.1~H28.4.30

按分率:4/5 ■使用料金:89,856円

領 収 書

西久保ながし 様

金額

¥89,856也

2月分 事務所賃貸料として(総額112,320円の一部)

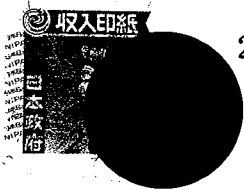

2016年 2月 10日 上記正に領

愛知県 10-
トヨタ 組合
執行 光

按分率	4/5	按分後金額	89,856円
-----	-----	-------	---------

整理番号	6	経費項目	調査研究費	研修費	広報広聴費	要請陳情等活動費	会議費	資料作成費	資料購入費	事務所費	事務費	人件費
										○		

●政務活動補助業務委託料(2月分)

支払額:200,000円 契約先:トヨタ自動車労働組合 契約期間:H27.5.1~H28.4.30

按分率:4/5 ■使用料金:160,000円

領 収 書

西久保ながし 様

金額

¥160,000也

2月分 政務活動に関する補助業務費用として
(総額200,000円の一部)



2016年 2月 10日 上記正に領

愛知県 10-
トヨタ 組合
執行 光

按分率	4/5	按分後金額	160,000円
-----	-----	-------	----------

- ※ 領収書は重ならないように貼付すること。なお、領収書が大きい場合は、記入欄を一つにまとめたり、別添とすることも可能である。
- ※ 「整理番号」欄には出納簿の該当する整理番号を記載し、「経費項目」欄には該当する経費項目に○を記載すること。
- ※ 按分した場合は、按分率欄及び按分後金額欄に記載すること。

領収書整理票

(議員名:西久保ながし)

整理番号	7	経費項目	調査研究費	研修費	広報広聴費	要請陳情等活動費	会議費	資料作成費	資料購入費	事務所費	事務費	人件費
		○										

●ガソリン代(2月12日分)

支払額: 4,182円 支払先: 太田商事株式会社
 按分率: 4/5 ■使用料金: 3,345円

- ①県庁: 重点事業調査研究等(2/8)
 - ②県庁: 重点事業調査研究等(2/9)
 - ③県庁: 重点事業調査研究等(2/12)
 - ④県庁: 重点事業調査研究等(2/15)
- 等に係るガソリン代

ENEOS

納品書(領収書)

2016年02月12日 13:20

売上
 Tカード会員 様
 6-500168-49996-000
 現金会員
 車両番号 実車番
 0026-00
 レギュラー P-06
 41.00L(個) *
 0102 ¥4,182

合計 ¥4,182
 (内消費税等(8.00%) ¥310)

Tカード会員コード
 Tポイント:
 利用ポイント
 利用可能ポイント
 本日付与されたポイントは2~3日
 目以降に反映されます。有効期限切
 等の理由で、Tカードにポイントが
 加算されないことがあります。

詳細はwww.tsite.jpにてご確認ください。

按分率 4/5 ¥3,345

太田商事株式会社 岡崎北SS
 岡崎市井ノ口町字和田屋15の1
 TEL:0564-23-7777 SS-500168
 社No 1111-02 支No 1973-1973
 008 2016/02/12

按分率	4/5	按分後金額	3,345円
-----	-----	-------	--------

※ 領収書は重ならないように貼付すること。なお、領収書が大きい場合は、記入欄を一つにまとめたり、別添とすることも可能である。
 ※ 「整理番号」欄には出納簿の該当する整理番号を記載し、「経費項目」欄には該当する経費項目に○を記載すること。
 ※ 按分した場合は、按分率欄及び按分後金額欄に記載すること。

領収書整理票

(議員名:西久保ながし)

整理番号	8	経費項目	調査研究費	研修費	広報広聴費	要請陳情等活動費	会議費	資料作成費	資料購入費	事務所費	事務費	人件費
		○										

●新幹線乗車券代

支払額:14,680円 支払先:株式会社ジェイアール東海ツアーズ

■使用料金:14,680円 名古屋 → 東京

別紙、県外活動報告書 番号1、2のとおり

領収書No 16
窓口No 4

領 収 書

西久保ながし 様

金額 ￥14,680円
「消費税等込み」

但し、乗車券類代金として

上記金額確かに領収致しました

28年 2月18日

株式会社ジェイアール東海ツアーズ

ご利用いただきましてありがとうございます

印紙税申告納
付につき京橋
税務署承認済

名古屋支店

印

按分率		按分後金額	
-----	--	-------	--

- ※ 領収書は重ならないように貼付すること。なお、領収書が大きい場合は、記入欄を一つにまとめたり、別添とすることも可能である。
- ※ 「整理番号」欄には出納簿の該当する整理番号を記載し、「経費項目」欄には該当する経費項目に○を記載すること。
- ※ 按分した場合は、按分率欄及び按分後金額欄に記載すること。

領収書整理票

(議員名:西久保ながし)

整理番号	9	経費項目	調査研究費	研修費	広報広聴費	要請陳情等活動費	会議費	資料作成費	資料購入費	事務所費	事務費	人件費
		○										

●宿泊代

支払額: 19,264円 支払先: 品川プリンスホテル

■使用料金: 19,264円

領収書別紙添付

別紙: 県外活動報告書 番号1, 2のとおり

按分率		按分後金額	
-----	--	-------	--

- ※ 領収書は重ならないように貼付すること。なお、領収書が大きい場合は、記入欄を一つにまとめたり、別添とすることも可能である。
- ※ 「整理番号」欄には出納簿の該当する整理番号を記載し、「経費項目」欄には該当する経費項目に○を記載すること。
- ※ 按分した場合は、按分率欄及び按分後金額欄に記載すること。

領 収 書

品川プリンスホテル
〒108-8611 東京都港区高輪4-10-30

ご芳名 西久保ながし 様

TEL (03) 3440-1111 FAX (03) 3441-7092
www.princehotels.co.jp/shinagawa

お部屋番号 20833 人数 1

ご到着日 2016/02/18 ご出発日 2016/02/19

日付	お部屋番号	明細	人数	室料	その他	お支払い
02/18	20833	パッケージプラン 宿泊税	1	19,064 200		
				19,264	0	0

総利用額 ¥19,264 ご請求額 ¥19,264

ご署名

PAID

印紙税申告納
付につき芝
税務署承認済

ありがとうございました。またのご利用をお待ち申し上げます。
なお、伝票等につきましては、すでにお渡し済みでございますので、再発行はいたしません。

16 FEB 16 - 7 :34

Prince Hotel
発行番号 021820267944 P 1 2 20 * A2AM
Shinagawa 16/02/18 13:59 2015200316

領収書整理票

(議員名:西久保ながし)

整理番号	10	経費項目	調査研究費	研修費	広報広聴費	要請陳情等活動費	会議費	資料作成費	資料購入費	事務所費	事務費	人件費
			○									

●新幹線乗車券代

支払額:14,680円 支払先:東海旅客鉄道株式会社

■使用料金:14,680円 東京 → 名古屋

別紙、果外活動報告書 番号1,2のとおり

領収書-No 53
窓口-No 240
駅-No 440101

領 収 書

西久保ながし 様

金額 ￥14,680円
「消費税等込み」

但し、乗車券類として

上記金額確かに領収致しました

28年 2月19日
東海旅客鉄道株式会社

ご利用いただきましてありがとうございます

印 紙 税 申 告 納
付につき名古屋中村
税 務 署 承 認 済

東京駅

現金出納社員

按分率		按分後金額	
-----	--	-------	--

- ※ 領収書は重ならないように貼付すること。なお、領収書が大きい場合は、記入欄を一つにまとめたり、別添とすることも可能である。
- ※ 「整理番号」欄には出納簿の該当する整理番号を記載し、「経費項目」欄には該当する経費項目に○を記載すること。
- ※ 按分した場合は、按分率欄及び按分後金額欄に記載すること。

領収書整理票

(議員名:西久保ながし)

整理番号	11	経費項目	調査研究費	研修費	広報広聴費	要請陳情等活動費	会議費	資料作成費	資料購入費	事務所費	事務費	人件費
											○	

●携帯電話使用料(1月分)

支払額:12,550円 支払先:(株)KDDI

按分率:1/2 ■使用料金:6,275円

↑ 通常貯金 (兼お借入明細) 8  ↑

年月日	取扱店	お預り金額	お支払金額	現在高(貸付高)
←01				
←02				
←03				
←04				
←05				
←06				
←07				
←08				
←09				
←10				
←11				
←12				
←13				
←14				
←15				
←16				
←17	28-02-25	(KDDI料金)	電話 12,550	
←18				
←19				
←20				
←21				
←22				
←23				
←24				24

○現在高(貸付高)の金額に-(マイナス)がある場合は貸付高を表します。
 ○通帳をATM(現金自動預払機)に挿入するときは、矢印の方向に挿入してください。

按分率	1/2	按分後金額	6,275円
-----	-----	-------	--------

- ※ 領収書は重ならないように貼付すること。なお、領収書が大きい場合は、記入欄を一つにまとめたり、別添とすることも可能である。
- ※ 「整理番号」欄には出納簿の該当する整理番号を記載し、「経費項目」欄には該当する経費項目に○を記載すること。
- ※ 按分した場合は、按分率欄及び按分後金額欄に記載すること。

領収書整理票

(議員名:西久保ながし)

整理番号	1	経費項目	調査研究費	研修費	広報広聴費	要請陳情等活動費	会議費	資料作成費	資料購入費	事務所費	事務費	人件費
			○									

●高速料金(ETC)

支払額: 12,240円

契約先: 中日本高速道路株式会社・名古屋高速道路公社

■使用料金: 12,240円

ご利用明細: ご利用1,000円毎に☆は10ポイント付与、★は15ポイント付与、Pは2,000円毎に5ポイント付与となります。

2 / 3

ご利用年月日	ご利用店名	ポイント	ご利用金額(円)	お支払方法	ポイント	今回ご請求金額(円)	別業
			西久保	長史	様		

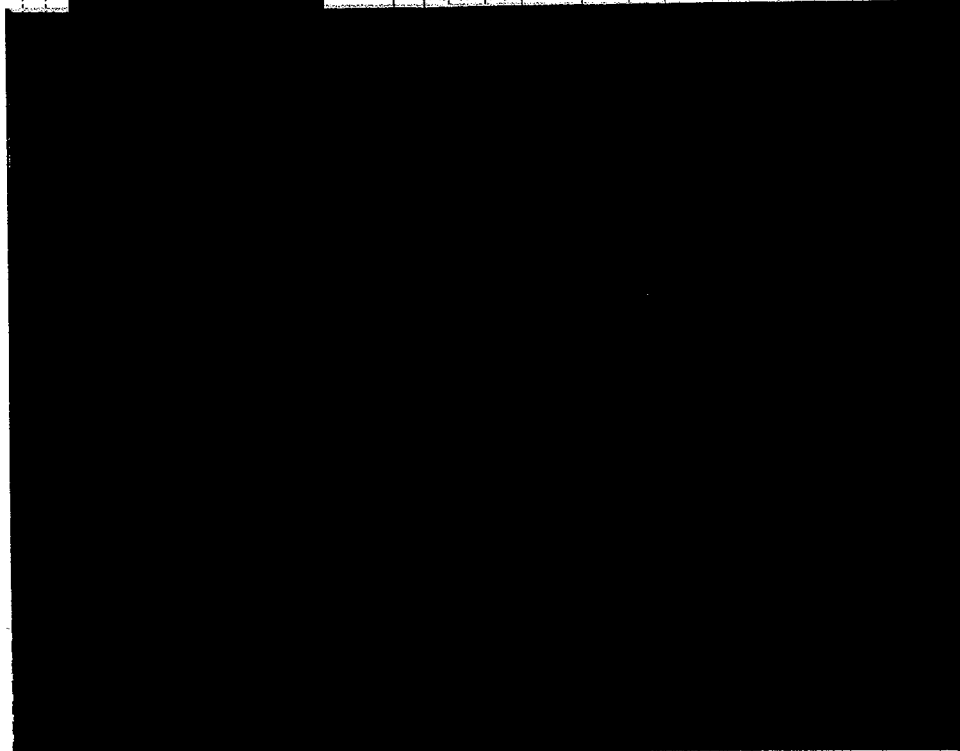

16	112 ETC 通行料金	柴茂: 東京選挙区調査研究等	☆	760	1回払	1	760 ETC	豊田東	名古屋南第	普通
16	112 ETC 通行料金	〃	☆	760	1回払	1	760 ETC	名古屋南第	豊田東	普通
16	112 ETC 通行料金	〃	☆	770	1回払	1	770 ETC	名古屋高速	星崎	普通
16	112 ETC 通行料金	〃	☆	770	1回払	1	770 ETC	名古屋高速	東新町	普通
16	113 ETC 通行料金	柴茂: 東京選挙区調査研究等	☆	760	1回払	1	760 ETC	豊田東	名古屋南第	普通
16	113 ETC 通行料金	〃	☆	760	1回払	1	760 ETC	名古屋南第	豊田東	普通
16	113 ETC 通行料金	〃	☆	770	1回払	1	770 ETC	名古屋高速	星崎	普通
16	113 ETC 通行料金	〃	☆	770	1回払	1	770 ETC	名古屋高速	東新町	普通

次ページへ続く

◆「印」印のご利用分をり払いに変更できます◆
 まとめて変更は自動音声応答サービス、ご利用明細単位の変更を
 お申込み期限(3ヶ月分)の確認は、インターネットが便利です。
 ※ボーンズ1回払いは、まとめて変更(自動音声応答サービス)の対象外です
 ◆http://rs3card.com/ (最終日は19時まで)

今月は
23日
 まで

◆自動音声応答サービス ☎0800-700-2788

◆ファイナンスデスク ☎03-5617-282

ポイント: 今回ポイント獲得対象のご利用に☆等を表示、お支払方法: お支払方法はまたお支払回数をお示し(ボーンズ1回払い・ボーンズお預け・ボーンズお預け)・今月ご利用額: 今回のお支払いが何月目かを表示、
 ※請求: ボーンズ払いのお支払い月など一部のご利用についてのご案内(海外のご利用には別途送料・通貨換算・換算レート)を表示、○は支払方法を変更できます。ただし一部ご変更にお応えできない場合がございます。

ご案内
 ★カードのご請求サービス内容は、表面のトヨタファイナンスお問い合わせ先までお電話ください。
 お客様をご担当させていただくのは下記の販売店です。お気軽にお立ち寄り
 ください。スタッフ一同心よりお待ちしております。

カードの紛失・盗難後の不正利用が増えていきます
 駐車中の車や、飲食店、駐車場等でのカードの紛失・盗難には
 正使用が、多発しております。カードの保管・管理には十分ご
 注意くださるとともに、カードの紛失・盗難に気づかれた際は、速
 に弊社までご連絡ください。

按分率		按分後金額	
-----	--	-------	--

- ※ 領収書は重ならないように貼付すること。なお、領収書が大きい場合は、記入欄を一つにまとめたり、別添とすることも可能である。
- ※ 「整理番号」欄には出納簿の該当する整理番号を記載し、「経費項目」欄には該当する経費項目に○を記載すること。
- ※ 按分した場合は、按分率欄及び按分後金額欄に記載すること。

領収書整理票

(議員名:西久保ながし)

整理番号	1	経費項目	調査研究費	研修費	広報広聴費	要請陳情等活動費	会議費	資料作成費	資料購入費	事務所費	事務費	人件費
		○										

●高速料金(ETC)

支払額: 12,240円

契約先: 中日本高速道路株式会社・名古屋高速道路公社

■使用料金: 12,240円

ご利用明細: 乙利用 1,000円毎に☆は10ポイント付与、★は15ポイント付与。Pは2,000円毎に5ポイント付与となります。 3 / 3

ご利用年月日	ご利用店名	ポイント	ご利用金額(円)	お支払方法	回数	今回ご請求金額(円)	概要
16/11/14	ETC通行料金 栄栄: 貴方事業部調査研究等	☆	760	1回払	1	760 ETC	豊田東 名古屋南線 普通
16/11/14	ETC通行料金 //	☆	760	1回払	1	760 ETC	名古屋南線 豊田東 普通
16/11/14	ETC通行料金 //	☆	770	1回払	1	770 ETC	名古屋高速 尾崎 普通
16/11/14	ETC通行料金 //	☆	770	1回払	1	770 ETC	名古屋高速 東新町 普通
16/11/15	ETC通行料金 栄栄: 貴方事業部調査研究等	☆	760	1回払	1	760 ETC	豊田東 名古屋南線 普通
16/11/15	ETC通行料金 //	☆	760	1回払	1	760 ETC	名古屋南線 豊田東 普通
16/11/15	ETC通行料金 //	☆	770	1回払	1	770 ETC	名古屋高速 尾崎 普通
16/11/15	ETC通行料金 //	☆	770	1回払	1	770 ETC	名古屋高速 東新町 普通

*** 今回ご利用金額合計 *** 83161

*** ご請求金額合計 *** 83161

¥12,240

按分率	按分後金額
-----	-------

※ 領収書は重ならないように貼付すること。なお、領収書が大きい場合は、記入欄を一つにまとめたり、別添とする事も可能である。
 ※ 「整理番号」欄には出納簿の該当する整理番号を記載し、「経費項目」欄には該当する経費項目に○を記載すること。
 ※ 按分した場合は、按分率欄及び按分後金額欄に記載すること。

領収書整理票

(議員名:西久保ながし)

整理番号	1	経費項目	○	調査研究費		研修費		広報広聴費		要請陳情等活動費		会議費		資料作成費		資料購入費		事務所費		事務費		人件費	
------	---	------	---	-------	--	-----	--	-------	--	----------	--	-----	--	-------	--	-------	--	------	--	-----	--	-----	--

●高速料金(ETC)

支払額: 12,240円 契約先: 中日本高速道路株式会社・名古屋高速道路公社

■使用料金: 12,240円

普通預金(兼お借入明細)				-(マイナス)記号はお借入残高を表わします		8
年月日	記号	お支払金額 (円)	お預り金額 (円)	差引残高 (円)	取扱店	
1						
2						
3						
4						
5						
6						
7						
8						
9						
0						
1						
2						
3						
4						
5						
6						
7						
8						
9						
0						
1						
2						
3						
4						
5						
6						
7						
8						
9						
0						
1						
2						
3						
4						
5						
6						
7						
8						
9						
0						
1						
2						
3						
4						
5						
6						
7						
8						
9						
0						
1						
2						
3						
4						
5						
6						
7						
8						
9						
0						
1						
2						
3						
4						
5						
6						
7						
8						
9						
0						
1						
2						
3						
4						
5						
6						
7						
8						
9						
0						
1						
2						
3						
4						
5						
6						
7						
8						
9						
0						
1						
2						
3						
4						
5						
6						
7						
8						
9						
0						
1						
2						
3						
4						
5						
6						
7						
8						
9						
0						
1						
2						
3						
4						
5						
6						
7						
8						
9						
0						
1						
2						
3						
4						
5						
6						
7						
8						
9						
0						
1						
2						
3						
4						
5						
6						
7						
8						
9						
0						
1						
2						
3						
4						
5						
6						
7						
8						
9						
0						
1						
2						
3						
4						
5						
6						
7						
8						
9						
0						
1						
2						
3						
4						
5						
6						
7						
8						
9						
0						
1						
2						
3						
4						
5						
6						
7						
8						
9						
0						
1						
2						
3						
4						
5						
6						
7						
8						
9						
0						
1						
2						
3						
4						
5						
6						
7						
8						
9						
0						
1						
2						
3						
4						
5						
6						
7						
8						
9						
0						
1						
2						
3						
4						
5						
6						
7						
8						
9						
0						
1						
2						
3						
4						
5						
6						
7						
8						
9						
0						
1						
2						
3						
4						
5						
6						
7						
8						
9						
0						
1						
2						
3						
4						
5						
6						
7						
8						
9						
0						
1						
2						
3						
4						
5						
6						
7						
8						
9						
0						
1						
2						
3						
4						
5						
6						
7						
8						
9						
0						
1						
2						
3						
4						
5						
6						
7						
8						
9						
0						
1						
2						
3						
4						
5						
6						
7						
8						
9						
0						
1						
2						
3						
4						
5						
6						
7						
8						
9						
0						
1						
2						
3						
4						
5						
6						
7						
8						
9						
0						
1						
2						
3						
4						
5						
6						
7						
8						
9						
0						
1						
2						
3						
4						
5						
6						
7						
8						
9						
0						
1						
2						
3						
4						
5						

領収書整理票

(議員名:西久保ながし)

整理番号	3	経費項目	調査研究費	研修費	広報広聴費	要請陳情等活動費	会議費	資料作成費	資料購入費	事務所費	事務費	人件費
										○		

●事務所使用料(3月分)

支払額:112,320円 契約先:トヨタ自動車労働組合 契約期間:H27.5.1~H28.4.30
 按分率:4/5 ■使用料金:89,856円

領 収 書 西久保 ながし 様
 金 額 ￥89,856 也

3月分 事務所賃貸料として(総額 112,320円の一部)



2016年 3月 10日 上記正に領収

愛知県トヨタ自動車労働組合 執行部 光

按分率	4/5	按分後金額	89,856円
-----	-----	-------	---------

整理番号	4	経費項目	調査研究費	研修費	広報広聴費	要請陳情等活動費	会議費	資料作成費	資料購入費	事務所費	事務費	人件費
											○	

●政務活動補助業務委託料(3月分)

支払額:200,000円 契約先:トヨタ自動車労働組合 契約期間:H27.5.1~H28.4.30
 按分率:4/5 ■使用料金:160,000円

領 収 書 西久保 ながし 様
 金 額 ￥160,000 也

3月分 政務活動に関する補助業務費用として
 (総額 200,000円の一部)



2016年 3月 10日 上記正に領収

愛知県トヨタ自動車労働組合 執行部 光

按分率	4/5	按分後金額	160,000円
-----	-----	-------	----------

- ※ 領収書は重ならないように貼付すること。なお、領収書が大きい場合は、記入欄を一つにまとめたり、別添とすることも可能である。
- ※ 「整理番号」欄には出納簿の該当する整理番号を記載し、「経費項目」欄には該当する経費項目に○を記載すること。
- ※ 按分した場合は、按分率欄及び按分後金額欄に記載すること。

領収書整理票

(議員名:西久保ながし)

整理番号	6	経費項目	調査研究費	研修費	広報広聴費	要請陳情等活動費	会議費	資料作成費	資料購入費	事務所費	事務費	人件費
											○	

●携帯電話使用料(2月分)

支払額: 12,543円 支払先: (株)KDDI
 按分率: 1/2 ■使用料金: 6,271円

↑ 通常貯金 (兼お借入明細) 9 ↑

	年月日	取扱店	お預り金額	お支払金額	現在高(貸付高)
←01					01▶
←02					02▶
←03					03▶
←04					04▶
←05					05▶
←06					06▶
←07	28-03-25		(KDDI料金)	電話 12,543	07▶
←08					08▶
←09					09▶
←10					10▶
←11					11▶
←12					12▶

記帳する欄が残り少なくなりましたので、窓口で新しい通帳に切り替えてください。

	年月日	取扱店	お預り金額	お支払金額	現在高(貸付高)
←13					13▶
←14					14▶
←15					15▶
←16					16▶
←17					17▶
←18					18▶
←19					19▶
←20					20▶
←21					21▶
←22					22▶
←23					23▶
←24					24▶

- 現在高(貸付高)の金額に-(マイナス)がある場合は貸付高を表します。
- 通帳をATM(現金自動預払機)に挿入するときは、矢印の方向に挿入してください。

按分率	1/2	按分後金額	6,271円
-----	-----	-------	--------

- ※ 領収書は重ならないように貼付すること。なお、領収書が大きい場合は、記入欄を一つにまとめたり、別添とすることも可能である。
- ※ 「整理番号」欄には出納簿の該当する整理番号を記載し、「経費項目」欄には該当する経費項目に○を記載すること。
- ※ 按分した場合は、按分率欄及び按分後金額欄に記載すること。

領収書整理票

(議員名:西久保ながし)

整理番号	6	経費項目	調査研究費	研修費	広報広聴費	要請陳情等活動費	会議費	資料作成費	資料購入費	事務所費	事務費	人件費
											○	

●携帯電話使用料(2月分)

支払額:12,543円 支払先:(株)KDDI
 按分率:1/2 ■使用料金:6,271円

料金明細書

<凡例>税込または免税料金等:「*」、旧税率計算対象料金:「#」

KDDI株式会社

西久保 長史 様

ご請求コード:0556958204 | 発行日:2016年 3月 5日 | 1頁

ご利用項目	金額(円)	内訳(円)	
ご利用番号	12,327		
基本使用料	2,700		
誰でも割+家族割		-1,500	
▼スマートフォン使用料	5,600		
三者通話		200	
通話記録サービス		100	
持ちうた		100	
お留守番サービス		500	
電話きほんパック割引額		-400	当社指定オプションのセット使用により割引します。
LTEサービス		300	
データ定額5		5,000	
▼通話料		4,840	
通話料		3	
カケホ割引額		-4,760	
誰でも割+家族割/通話料		-40	対象家族間通話を全額割引します。
▼通話料		3,344	
毎月割/税込		-2,410	* 2017年 5月ご請求分まで適用
▼Apple製品向けサービス/税込		432	
Apple Care+ (AppleCare+)		432	# 税込(本体価格4,000円)
▼auかんたん決済利用料		1,937	
auかんたん決済		501	*
auサービス情報料/税込		1,536	*
▼購入履歴提供		4,108	
アップグレードプログラム料		300	* アップグレードプログラム
auかんたん決済		4,108	* 24回分割の旨日、残額:3,708円12回
▼ユニバーサルサービス料		2	1番号当たり 2円のご請求となります。
消費税等		583	8%消費税率の適用により発生

auご利用月数は2016年 3月で 0.88GBです。
 [LTE・WiMAX2+等通信量] 0.88GB

ご利用項目	金額(円)	内訳(円)
▼消費税等(8%)	16	8%消費税の課税対象額 200円

・「auかんたん決済利用料」のご利用内容詳細は「WEB de 請求書」画面上部の「auかんたん決済」メニューアイコンからご確認ください。
 ・ユニバーサルサービス料は、日本全国における加入電話・公衆電話等の提供確保のため、NTT東・西日本に支払われるものです。

按分率	1/2	按分後金額	6,271円
-----	-----	-------	--------

- ※ 領収書は重ならないように貼付すること。なお、領収書が大きい場合は、記入欄を一つにまとめたり、別添とすることも可能である。
- ※ 「整理番号」欄には出納簿の該当する整理番号を記載し、「経費項目」欄には該当する経費項目に○を記載すること。
- ※ 按分した場合は、按分率欄及び按分後金額欄に記載すること。

政務活動費県外活動報告書

議員名 西久保 ながし

番号	活動概要		
1	日 程	平成27年7月14日(火)～平成27年7月14日(火)	0泊1日
	訪問先及び所在地 (市区町村名まで記入)	株式会社 東京ビッグサイト 東京都江東区有明3-11-1	
	目的・内容・成果等 (具体的に記入)	<p><目的・内容> 愛知県は大規模国際展示場の構想を持っており、議論が始まっているが、その目的、運営面、財政面等様々な検討項目に加え、昨今の建設費や人件費の急騰を考えると10万平方メートルの巨大な展示場建設は容易なことではない。そこで、現在日本一の面積を持つ東京ビッグサイトの運営全般(概要・利用件数・来場者数・事業内容・収益状況・課題等)を調査し、今後の議論に生かす。</p> <p><成果> いつも多くの人でにぎわっているように見える東京ビッグサイトであるが、現在の70%台を維持していくためには相当な努力を積み重ねてきたようである。 ・特に繁盛期の運営イベントは重複し、それをうまく調整することに苦慮しているということである。併せて、平常時のイベントを確保しないと現状の稼働率は維持できない。また、現在の収益状況は、別事業(ビル運営)でかなりの収益を得ており、イベントでの事業収益を増やすには自社主催イベントを増やさなければならない。 ・今後、議論が本格化していくと思うが、産学官連携しながら費用対効果もよく検証し進めていく必要がある。大規模国際展示場の設立・増設や日常運営は相当に課題も多く難しいということが、今回の視察でよく理解できた。</p>	
2	日 程	mokuteki・	泊 日
	訪問先及び所在地 (市区町村名まで記入)		
	目的・内容・成果等 (具体的に記入)		

政務活動費県外活動報告書

議員名 西久保 ながし

番号	活 動 概 要		
1	日 程	平成27年8月22日(土)～平成27年8月22日(水) 0泊1日	
	訪問先及び所在地 (市区町村名まで記入)	岐阜グランドホテル 岐阜市長良648	
	目的・内容・成果等 (具体的に記入)	<p><目的・内容>トヨタ自動車の現場の監督者で構成しているCX会のメイン行事であるサマーセミナーに参加し、愛知県県議会の取組みの報告及びCX会の皆さんへの期待を講話、意見交換をした。今年度のCX会のテーマは「伝統の進化 ぶれずに挑戦 未来につなぐ白帽魂」をメインテーマに掲げ活動を推進しており、真の競争力強化に結び付く考動ができる現場の人づくりを展開している。私からは、次世代産業の取組みや産業人材の育成に県として力を注いでいることを報告。現場の第一線で活躍しているCX会の皆さんには、今後ともトヨタを、愛知を、そして日本をリードしていただくために、人材育成に従来以上に力を注いでいただくようお願いした。</p> <p><成果> 現場の第一線で活躍しているCX会の皆さんに、愛知県のめざしていることや取り組んでいることを伝えることにより情報の共有が図れた。また、いま現場で起きている課題や問題などを直接聞くことにより、今後の県政の様々な取り組みに生かすことができる。</p>	
2	日 程	泊 日	
	訪問先及び所在地 (市区町村名まで記入)		
	目的・内容・成果等 (具体的に記入)		

政務活動費県外活動報告書

議員名 西久保 ながし

番号	活 動 概 要		
1	日 程	平成27年10月21日(水)～平成27年10月21日(水) 0泊1日	
	訪問先及び所在地 (市区町村名まで記入)	トリップアドバイザー株式会社 東京都渋谷区恵比寿恵比寿ガーデンプレイスタワー34階	
	目的・内容・成果等 (具体的に記入)	<目的・内容> 本年、愛知県は観光局を立ち上げ観光産業の振興に努力しているが、昨年の訪日外国人客数約1300万人のうち愛知を訪れたのは、わずか9%と低迷している。世界最大級の旅行口コミサイト、トリップアドバイザーというサービスがあるが、このサービスは月間3億人以上が利用し、450万件以上のホテル、レストラン、観光スポットに対して2億以上の口コミが投稿され、調査会社がユーザーに行った調査によると、訪日外国人客の多くは旅行時にこのトリップアドバイザーの情報を参考にしてプランを立てているということであり実態を把握し今後を生かす。 <成果> 担当者からは訪日外国人客を誘致したいのであれば、トリップアドバイザー上へ観光施設の登録や口コミ収集に県単位で取組んで強化することが一つの施策となると思います。月間3億人以上の旅行者が世界中からアクセスし、投稿された口コミを読むことで、その場所に興味を持ち、訪れるきっかけを得て、実際に訪れ、満足した人が口コミを投稿し、さらに次の旅行者を呼び込むというように好循環を生み出しています。ぜひ、トリップアドバイザーをうまく使って取組んでくださいとアドバイスをいただきました。こうした有効な口コミサイトは積極的に利用し、訪日外国人客の集客に生かしていくよう観光局に具申する。	
2	日 程	泊 日	
	訪問先及び所在地 (市区町村名まで記入)		
	目的・内容・成果等 (具体的に記入)		

政務活動費県外活動報告書

議員名 西久保 ながし

番号	活動概要		
1	<p>日 程</p>	<p>平成28年2月18日(木)～平成28年2月19日(金) 1泊2日</p>	
	<p>訪問先及び所在地 (市区町村名まで記入)</p>	<p>東京都大田区産業プラザ 〒144-0035 東京都大田区南蒲田1-20-20</p>	
	<p>目的・内容・成果等 (具体的に記入)</p>	<p><目的・内容> 隣県である静岡県が「しずおかの工業技術・製品 ここにあり!」をキャッチワードに東京で行われた「静岡県テクノフェアin東京2016」を視察し、今後の愛知の取組みに生かす。「静岡県テクノフェア in 東京 2016」の概要は、静岡県内中小企業が保有する“ものづくりに関する加工技術、自社製品を一堂に集めた展示会”であり、新規取引先開拓を目的として開催された。大規模展示会には出展していない小規模企業で、特色のある技術を有している企業も多く出展しており、首都圏メーカーの資材・購買・開発・及び商社等を対象に、新規外注先の開拓、また中小企業のパートナー探しの場合として、東京に向き積極的な取組みを展開している。</p> <p><成果> 2001年～2013年の累計企業立地件数が976件と全国一を誇る静岡県であるが、静岡の持つ工業技術・製品をベースに東京まで向いて新規外注先の開拓や中小企業のパートナー探しを積極的に展開しており、「ポスト東京時代」における国づくりの先導役を担うという気概を持って取組みを進めている。静岡県担当職員に話を伺う機会があったが、このテクノフェアは開催7年を迎え、商談成立件数もかなりあり、成果につながっているがマンネリ感もあり次回は新たな取組みを考えているということであり、常に攻めの姿勢は見習うべきところであると感じた。</p>	
2	<p>日 程</p>	<p>平成28年2月18日(木)～平成28年2月19日(金) 1泊2日</p>	
	<p>訪問先及び所在地 (市区町村名まで記入)</p>	<p>国立研究開発法人 日本医療研究開発機構(AMED) 〒100-0004 東京都千代田区大手町1-7-1 読売新聞ビル20階(総合受付)</p>	
	<p>目的・内容・成果等 (具体的に記入)</p>	<p><目的・内容> 日本の将来は、人口減少、超高齢化社会の到来、加えて労働力人口減少等厳しい社会を迎える。すでに様々な業種で人材不足が顕著になっており、早急に手を打つ必要がある。とりわけ介護職場ではきつい・汚い・処遇、待遇の悪さから、なかなか人材確保が難しい職種である。現在、介護職員は約170万人と言われているが、2020年には80万人増の250万人が必要と推測されている。また、介護職員の7割は腰痛持ちということで作業改善が必要である。そうした問題意識のもと、現在、国の機関である日本医療研究開発機構で介護ロボットなどの研究開発支援を行っているということで今後の愛知の取組みに生かす。</p> <p><成果> AMEDの話では介護ロボットの開発や普及を加速化させるため、28年度新規事業として「介護ロボット開発加速化事業」を新規に予算化して取り組むという新しい話を伺った。内容は全国で10カ所程度を拠点施設として位置づけ、各地域で着想段階から上市段階まで必要とされる事業(ニーズとシーズの連携・協調、試作品のロボットを用いた臨床評価、開発された製品の活用方法等の普及など)を、開発支援コーディネーターを配置し、介護施設や開発企業と連携を図りながら一体的に提供できる体制を整備するというもの。愛知県も積極的に取組んでいく必要がある。</p>	

賃借事務所概要報告書

議員名 西久保 ながし

所在地等	所在地	岡崎市大樹寺3丁目1-18
	電話番号	0564-25-0248
	延べ床面積	44.22 m ²
事務所の貸主	住所	豊田市丸山町10丁目5-1
	氏名	トヨタ自動車労働組合 執行委員長 鶴岡 光行
契約日	2014年	5月 1日
賃料	月額	83,200円(消費税別)