

平成27年4月30日

愛知県議会議長 殿

氏名 半 田 晃 士 
(所属会派名 減税日本一愛知)

平成26年度政務活動費収支報告書について（提出）

愛知県議会における政務活動費の交付に関する条例第9条第1項（第3項）に基づき、別紙のとおり平成26年度年度政務活動費収支報告書を提出します。

別紙

平成26年度政務活動費収支報告書

氏名 半田晃士

1 収入

政務活動費 1,960,000 円

2 支出

(単位：円)

経費	支出額	摘要
調査研究費	1,858,504	各種調査研究費、レンタカー代等
研修費	0	
広報広聴費	0	
要請陳情等活動費	0	
会議費	31,600	議員政策研究会会場費
資料作成費	0	
資料購入費	18,536	新聞購読料等
事務所費	0	
事務費	48,526	議員活動用携帯通信費、名刺代等
人件費	0	
合計	1,957,166	

3 残余

2,834 円

- 備考 1 用紙の大きさは、日本工業規格A4とする。
 2 摘要の欄には、主たる支出の内訳を記載すること。なお、当該欄が不足する場合には、別葉とすること。

領収書整理票

(議員名: 半田 晃士)

整理番号	経費項目	調査研究費	研修費	広報広聴費	要請陳情等活動費	会議費	資料作成費	資料購入費	事務所費	事務費	人件費
/		○									

領 収 書 半田 晃士 様
 Receipt
 領収年月日 2014.-4.-7
 金額 ￥14,900 (消費税等込み)
 (クレジット扱い)
 購入商品 JR乗車券類 JR tickets
 (20030 2枚)
 東海旅客鉄道株式会社
 名古屋駅
 名古屋MV903発行 30031-02
 印紙税申告納
 付につき名古屋中村
 税務署承認済

。NPO調査、文化行事誘致研究 (名古屋→東京)

別紙政務活動費県外活動報告書①番のとおり

按分率	100%	按分後金額	14,900
-----	------	-------	--------

整理番号	経費項目	調査研究費	研修費	広報広聴費	要請陳情等活動費	会議費	資料作成費	資料購入費	事務所費	事務費	人件費
2		○									

白駒→椿山荘

領 収 書

現・チ・ク・割引 No.5258
 日付 '14年04月07日
 車番 0205 00
 基本運賃 ￥1180円
合計 ￥1180円

上記の通り領収致しました

再度ご乗車ありがとうございます。

お忘れ物は当社へ

IYU IYU

AYA交通株式会社

東京都板橋区高島平7-1-24

TEL:03-5968-3900

ご質問は当社又は

(財)東京タワーズビル TEL:03-3648-0300

。同上 タクシー代金
 (白駒→椿山荘)

別紙政務活動費県外活動報告書①番のとおり

按分率	100%	按分後金額	1,180
-----	------	-------	-------

- ※ 領収書は重ならないように貼付すること。なお、領収書が大きい場合は、記入欄を一つにまとめたり、別添とすることも可能である。
- ※ 「整理番号」欄には出納簿の該当する整理番号を記載し、「経費項目」欄には該当する経費項目に○を記載すること。
- ※ 按分した場合は、按分率欄及び按分後金額欄に記載すること。

領収書整理票

(議員名: 半田 晃士)

整理番号	3	経費項目	調査研究費	研修費	広報広聴費	要請陳情等活動費	会議費	資料作成費	資料購入費	事務所費	事務費	人件費
											○	

ナンバー 60398203 請求書(包装資材用)

半田 晃士 様

販売年月日 26年4月9日

ヤマト運輸株式会社

販売店 TEL

販売者名 受付

個人No. 9-9-9

品番コード	品名	単価	数量	金額(円)
4712	BOX10	184	10	1,840
合計金額				¥1,840

右記の金額を正に領収致しました。
本書をもって領収書にかえることがあります。

領収済 26.4.-9

ヤマト運輸株式会社

上記のとおりご請求申し上げます

資料整理ボックス購入

按分率	100%	按分後金額	1,840
-----	------	-------	-------

※ 領収書は重ならないように貼付すること。なお、領収書が大きい場合は、記入欄を一つにまとめたり、別添とすることも可能である。

※ 「整理番号」欄には出納簿の該当する整理番号を記載し、「経費項目」欄には該当する経費項目に○を記載すること。

※ 按分した場合は、按分率欄及び按分後金額欄に記載すること。

領収書整理票

(議員名: 半田 晃士)

整理番号	経費項目	調査研究費	研修費	広報広聴費	要請陳情等活動費	会議費	資料作成費	資料購入費	事務所費	事務費	人件費
5								○			

領収証

上名古屋二丁目 1-24
第二城北ハイツ 702

半田 晃士 様

4月21日
領収

平成26年 4月分

お問合せNo. 429
(32) 7.00集金

新聞購読料
(49分)

銘柄名	部数	金額	備考
日本経済新聞	1	4,509	

合計金額
4,509円

毎度有難うございます
※上記の金額正に領収致しました

お知らせ

新聞代金が4月分より消費税が8%になります
ご負担をかけますが引き続き購読をお願いします!

(証券No. 7-2014/04/21 16:51:58)

中日新聞 城西専売
(有) 堀新
西城区西4-4-
TEL (521)
毎度有難うござい

按分率	100%	按分後金額	4,509
-----	------	-------	-------

整理番号	経費項目	調査研究費	研修費	広報広聴費	要請陳情等活動費	会議費	資料作成費	資料購入費	事務所費	事務費	人件費
6										○	

半田 晃士 様

2014年 4月ご請求分 (3月ご利用分)

KDDIをご利用いただきまして誠にありがとうございます。
下記KDDI料金を 4月25日 ご指定の口座から振替させていただきました。
Thank you very much for using KDDI services. The amount has been transferred from your account to KDDI CORPORATION on the above-mentioned date.

ご請求コード CUSTOMER CODE
領収金額 AMOUNT RECEIVED 7,670円
うち消費税 TAX 365円

金融機関名 FINANCIAL INSTITUTION	
支店名 BRANCH	
口座番号 ACCOUNT NUMBER	*****

印紙税申告納
付につき新宿
税務署承認済

au KDDI株式会社
〒163-8003 東京都新宿区西新宿
KDDIビル
裏面もご確認ください

議員活動用携帯通話料 (3月分)

按分率	100%	按分後金額	7,670
-----	------	-------	-------

- ※ 領収書は重ならないように貼付すること。なお、領収書が大きい場合は、記入欄を一つにまとめたり、別添とすることも可能である。
- ※ 「整理番号」欄には出納簿の該当する整理番号を記載し、「経費項目」欄には該当する経費項目に○を記載すること。
- ※ 按分した場合は、按分率欄及び按分後金額欄に記載すること。

領収書整理票

(議員名 半田晃士)

整理番号	経費項目	調査研究費	研修費	広報広聴費	要請陳情等活動費	会議費	資料作成費	資料購入費	事務所費	事務費	人件費
5	○										

領 収 証

No. _____

半田晃士 様

H26年4月30日

★ 730000

但 生活保護支給実態調査①
上記正に領収いたしました

整理番号

事務費	人件費

内 訳

税抜金額

消費税額(%)

GR1313

・生活保護支給実態調査①

按分率	100%	按分後金額	30,000
-----	------	-------	--------

- ※ 領収書は重ならないように貼付すること。なお、領収書が大きい場合は、記入欄を一つにまとめたり、別添とすることも可能である。
- ※ 「整理番号」欄には出納簿の該当する整理番号を記載し、「経費項目」欄には該当する経費項目に○を記載すること。
- ※ 按分した場合は、按分率欄及び按分後金額欄に記載すること。

領収書整理票

(職員名: 半田 晃士)

整理番号	経費項目	調査研究費	研修費	広報出版費	業務旅行等活動費	会議費	資料作成費	資料購入費	事務所費	事務費	人件費
2	0										

領 収 証

No 62411

半田 晃士 様

金額	百	十	千	百	十	万	千	百	十	円
				1	8	5	5	6	2	

但 カリテコ4月ご利用分として

内 訳	
現金	
小切手	
手形	
振込	0

上記正に領収致しました
平成 26 年 4 月 30 日



名鉄 株式会社

名古屋市中村区 19 号

TEL (052) 582-1011 (代)

係印



(注) / (振出日付) 但し手形は
支払期日

・VISA-IC (499分)

按分率	100%	按分後金額	185562
-----	------	-------	--------

- ※ 領収書は重ならないように貼付すること。なお、領収書が大きい場合は、記入欄を一つにまとめたり、別添とすることも可能である。
- ※ 「整理番号」欄には出納簿の該当する整理番号を記載し、「経費項目」欄には該当する経費項目に○を記載すること。
- ※ 按分した場合は、按分率欄及び按分後金額欄に記載すること。

領収書整理票

(議員名: 半田 晃士)

整理番号	経費項目	調査研究費	研修費	広報広聴費	要請陳情等活動費	会議費	資料作成費	資料購入費	事務所費	事務費	人件費
9	○										

領 収 証

半田 晃士 様 No. _____

★ 150,000

内 訳	但
現金	
小切手	/
手形	/
消費税額等(%)	

NPO設立手続問題調査の
2014年5月7日 上記正に領収いたしました

東京都桐布市国領町
8-2-9-1-326
行政書士 半田 晃士
〒170-7013 桐布駅前707インテグレーション



・NPO設立手続問題調査の

按分率	100%	按分後金額	150,000
-----	------	-------	---------

整理番号	経費項目	調査研究費	研修費	広報広聴費	要請陳情等活動費	会議費	資料作成費	資料購入費	事務所費	事務費	人件費
11										○	

kinko's
On Demand Solutions

名駅2小路店
愛知県名古屋市中村区名駅南1-17-29
2F
2F小路ESビルF
052-541-9800

店No:0014060
2014年05月16日(金)
レシNo:0002
19時36分

名義出言正

領収証番号 8017号

半田 晃士 様

合計 ¥15,120
(内、消費税等 ¥1,120)

但し/名刺代として
売上レシートNo. 68416

クレジット ¥15,120



上記正に領収いたしました
＜保管上のお断り＞
財布等に入れ保管時
印刷面を内側に折り
して下さい。
レシートNo:68418

相: [Redacted]

・名刺作成費

按分率	100%	按分後金額	15,120
-----	------	-------	--------

※ 領収書は重ならないように貼付すること。なお、領収書が大きい場合は、記入欄を一つにまとめたり、別添とすることも可能である。
 ※ 「整理番号」欄には出納簿の該当する整理番号を記載し、「経費項目」欄には該当する経費項目に○を記載すること。
 ※ 按分した場合は、按分率欄及び按分後金額欄に記載すること。

領収書整理票

(議員名: 半田晃士)

整理番号	経費項目	調査研究費	研修費	広報広聴費	要請陳情等活動費	会議費	資料作成費	資料購入費	事務所費	事務費	人件費
12								○			

領収証

上名古屋二丁目 1-24
第二城北ハイツ 702

半田 晃士 様

平成26年 5月分
お問合せNo. 429
(32) 6.00集金
5月25日 領収

平成26年 5月分

お問合せNo. 429

(32) 6.00集金

銘柄名	部数	金額	備考
日本経済新聞	1	4,509	

合計金額
4,509 円

毎度有難うございます
※上記の金額正に領収致しました

新聞購読料 (5月分)

お知らせ

新聞代金が4月分より消費税が8%になりました。ご負担をかけますが引き続き購読をお願いします!

(証券No. 6-2014/05/22 04:22:25)

中日新聞 城西東
(有) 堀新
西区城西4-4-
TEL (521)
毎度有難うございま

按分率	按分後金額
100%	4,509

整理番号	経費項目	調査研究費	研修費	広報広聴費	要請陳情等活動費	会議費	資料作成費	資料購入費	事務所費	事務費	人件費
13						○					

YEAR MONTH DAY
2014年 5月 06日

RECEIPT
領収証

No. 175296

半田 晃士 様

¥ 31,600-

FOR 但し 会議室料代と(7)

CASH 現金 CREDIT クレジットカード OTHERS(その他)

The amount above is duly received with many thanks.
上記の金額を確かに領収いたしました。

CLERK 係員

THE WESTERN NAGOYA
ウエスティンナゴヤ
〒451-8551 名古屋市西区隠の里1丁目21番

議員政策研究会会場費 (知事様6名)

按分率	按分後金額
100%	31,600-

- ※ 領収書は重ならないように貼付すること。なお、領収書が大きい場合は、記入欄を一つにまとめたり、別添とすることも可能である。
- ※ 「整理番号」欄には出納簿の該当する整理番号を記載し、「経費項目」欄には該当する経費項目に○を記載すること。
- ※ 按分した場合は、按分率欄及び按分後金額欄に記載すること。

領収書整理票

(議員名: 半田 晃士)

整理番号	経費項目	調査研究費	研修費	広報広聴費	要請陳情等活動費	会議費	資料作成費	資料購入費	事務所費	事務費	人件費
14										○	

料金領収証 RECEIPT FOR SERVICES
 2014年 5月ご請求分 (4月利用分)

ご請求先氏名
 半田 晃士 様

KDDIをご利用いただきまして誠にありがとうございます。
 下記KDDI料金を 5月26日ご指定の口座から振替させていただきます。

印紙税申告納付につき新宿税務署承認済

KDDI株式会社
〒163-8003 東京都新宿区西新宿 KDDIビル

ご請求コード CUSTOMER CODE S2336153

領収金額 AMOUNT RECEIVED 8,088円

うち消費税等 TAX 638円

金融機関名 FINANCIAL INSTITUTION [REDACTED]

支店名 BRANCH [REDACTED]

口座番号 ACCOUNT NUMBER *****

裏面もご確認ください》

・議員活動用携帯通信費(4月分)

按分率	100%	按分後金額	8,088
-----	------	-------	-------

整理番号	経費項目	調査研究費	研修費	広報広聴費	要請陳情等活動費	会議費	資料作成費	資料購入費	事務所費	事務費	人件費
15		○									

領 収 証 半田 晃士 様 No. _____

★ 150,000

内 訳	但 NPO設立手続問題調査②
現金	
小切手	4/26年 5月30日 上記正を領収いたしました
手形	

東京都調布市国領町8-29
-1-326
行政書士 半田 典久
有限アソシエーツ株式会社

・NPO設立手続問題調査②

按分率	100%	按分後金額	150,000
-----	------	-------	---------

- ※ 領収書は重ならないように貼付すること。なお、領収書が大きい場合は、記入欄を一つにまとめたり、別添とすることも可能である。
- ※ 「整理番号」欄には出納簿の該当する整理番号を記載し、「経費項目」欄には該当する経費項目に○を記載すること。
- ※ 按分した場合は、按分率欄及び按分後金額欄に記載すること。

領収書整理票

(議員名: 半田晃士)

整理番号	16	経費項目	調査研究費	研修費	広報広聴費	要請陳情等活動費	会議費	資料作成費	資料購入費	事務所費	事務費	人件費
			0									

領 収 証

No. _____

半田晃士 様 平成26年5月31日

★	7	0	0	0	0	0
---	---	---	---	---	---	---

但 生活保護受給実態調査②
上記正に領収いたしました

整理番号

内 訳
 税抜金額
 消費税額(%)



事務費	人件費

GR1313

。生活保護受給実態調査②

按分率	100%	按分後金額	30,000
-----	------	-------	--------

※ 領収書は重ならないように貼付すること。なお、領収書が大きい場合は、記入欄を一つにまとめたり、別添とすることも可能である。
 ※ 「整理番号」欄には出納簿の該当する整理番号を記載し、「経費項目」欄には該当する経費項目に○を記載すること。
 ※ 按分した場合は、按分率欄及び按分後金額欄に記載すること。

領収書整理票

(職員名: 羊田 晃士)

整理番号	経費項目	調査研究費	研修費	広報広聴費	奨励金等 支払費	会議費	資料作成費	資料購入費	事務所費	事務費	人件費
17	0										

領 収 証

No 62420

羊田 晃士 様



金額	百	十	百	千	百	十	万	千	百	十	円
				4	2	0	0	6	0	5	

但 カリテコ5月ご利用分として

内 訳	
現金	
小切手	
手形	
振込	0

上記正に領収致しました

平成26年5月31日

 名鉄 株式会社

名古屋市中村区 番19号

TEL (052) 582-1011 (代)



(注) / (振出日付) 但し手形は
支払期日

・Vtカ一代(5月分)

按分率	100%	按分後金額	200,605
-----	------	-------	---------

- ※ 領収書は重ならないように貼付すること。なお、領収書が大きい場合は、配入欄を一つにまとめたり、別添とすることも可能である。
- ※ 「整理番号」欄には出納簿の該当する整理番号を記載し、「経費項目」欄には該当する経費項目に〇を記載すること。
- ※ 按分した場合は、按分率欄及び按分後金額欄に記載すること。

領収書整理票

(議員名: 半田 晃士)

整理番号	経費項目	調査研究費	研修費	広報広聴費	要請陳情等活動費	会議費	資料作成費	資料購入費	事務所費	事務費	人件費
18	○										

領収書 半田 晃士 様
 Receipt
 領収年月日 2014.-5.31
 金額 ¥14,040 (消費税等込み)
 (クレジット扱い)
 購入商品 JR乗車券類 JR tickets
 (50194 1枚)
 東海旅客鉄道株式会社
 名古屋駅
 名古屋MV517発行 60195-02

印紙税申告納
 付につき名古屋中村
 税務署承認済

多額に於ては、信託
 ※医療介護推進法案関連

野党結集動向、競馬運営状況等調査 (社厚→新横浜)
 (野党 相野家と各議院議員/東大芝罘場
 統一党 江田司 " 大井 "

別紙政務活動費県外活動報告書②番のとおり

按分率	100%	按分後金額	14,040-
-----	------	-------	---------

整理番号	経費項目	調査研究費	研修費	広報広聴費	要請陳情等活動費	会議費	資料作成費	資料購入費	事務所費	事務費	人件費

按分率		按分後金額	
-----	--	-------	--

- ※ 領収書は重ならないように貼付すること。なお、領収書が大きい場合は、記入欄を一つにまとめたり、別添とすることも可能である。
- ※ 「整理番号」欄には出納簿の該当する整理番号を記載し、「経費項目」欄には該当する経費項目に○を記載すること。
- ※ 按分した場合は、按分率欄及び按分後金額欄に記載すること。

領収書整理票

(議員名: 半田 晃士)

整理番号	経費項目	調査研究費	研修費	広報広聴費	要請陳情等活動費	会議費	資料作成費	資料購入費	事務所費	事務費	人件費
19		○									



領収書

半田 晃士 様

伝票番号: 28219532

お名前 : はんだ こうじ
 宿泊金額 : 10900 円
 宿泊施設 : R&Bホテル 蒲田東口
 宿泊施設住所 : 東京都大田区蒲田5-23-1
 チェックイン日 : 2014/05/31
 チェックアウト日 : 2014/06/02
 人数 : 大人1名様
 予約番号 : RYa03u5vpp
 但し : クレジットカードにて決済
 発行日 : 2014/07/29

整理番

ご利用ありがとうございました。 楽天株式会社
 〒140-0002 東京都品川区東
 楽天タワー2号館
<http://travelrakuten.co.jp/>

。観光修学旅行。修学旅行状況等調査(宿泊代) 5/31, 6/1 (2泊)

別紙政務活動費県外活動報告書②番のとおり

按分率	100%	按分後金額	10,900
-----	------	-------	--------

- ※ 領収書は重ならないように貼付すること。なお、領収書が大きい場合は、記入欄を一つにまとめたり、別添とすることも可能である。
- ※ 「整理番号」欄には出納簿の該当する整理番号を記載し、「経費項目」欄には該当する経費項目に○を記載すること。
- ※ 按分した場合は、按分率欄及び按分後金額欄に記載すること。

領収書整理票

(議員名: 半田 晃士)

整理番号	20	経費項目	調査研究費	研修費	広報広聴費	要請陳情等活動費	会議費	資料作成費	資料購入費	事務所費	事務費	人件費
		○										

領 収 書 半田 晃士 様

Receipt

領収年月日 2014.-6.-2

金額 ￥14,680

〔クレジット扱い〕

購入商品 JR乗車券類 JR tickets
(10092 2枚)

東日本旅客鉄道株式会社

品川駅

品川駅MV21発行 20093-02

印紙税申告納
付につき渋谷
税務署承認済

。野党結果動向、競馬単営状況等調査(品川→名古屋)

別紙政務活動費県外活動報告書②番のとおり

按分率	100%	按分後金額	14680
-----	------	-------	-------

整理番号	21	経費項目	調査研究費	研修費	広報広聴費	要請陳情等活動費	会議費	資料作成費	資料購入費	事務所費	事務費	人件費
		○										

領 収 書 半田 晃士 様

Receipt

領収年月日 2014.-6.-7

金額 ￥14,680 (消費税等込み)

〔クレジット扱い〕

購入商品 JR乗車券類 JR tickets
(50173 1枚)

東海旅客鉄道株式会社

名古屋駅

名古屋MV304発行 60174-02

印紙税申告納
付につき名古屋中村
税務署承認済

。E1717EJ 2014+ 視察 (名古屋→品川)

別紙政務活動費県外活動報告書③番のとおり

按分率	100%	按分後金額	14680
-----	------	-------	-------

- ※ 領収書は重ならないように貼付すること。なお、領収書が大きい場合は、記入欄を一つにまとめたり、別添とすることも可能である。
- ※ 「整理番号」欄には出納簿の該当する整理番号を記載し、「経費項目」欄には該当する経費項目に○を記載すること。
- ※ 按分した場合は、按分率欄及び按分後金額欄に記載すること。

領収書整理票

(議員名: 半田晃士)

整理番号	経費項目	調査研究費	研修費	広報広聴費	要請陳情等活動費	会議費	資料作成費	資料購入費	事務所費	事務費	人件費
22	○										



領収書

半田 晃士 様

伝票番号: 28426120

お名前 : はんだ こうじ
 宿泊金額 : 8100 円
 宿泊施設 : アーパイン東京・羽田 蒲田
 宿泊施設住所 : 東京都大田区西蒲田7-25-10
 チェックイン日 : 2014/06/07
 チェックアウト日 : 2014/06/08
 人数 : 大人1名様
 予約番号 : RYa03uv7fx
 但し : クレジットカードにて決済
 発行日 : 2014/07/29

整理

費

ご利用ありがとうございました。
楽天株式会社
 〒140-0002 東京都品川区東
 楽天タワー2号館
<http://travel.rakuten.co.jp/>

「エコライフフェス 2014」視察 (宿泊代) 6/9<1泊>

別紙政務活動費県外活動報告書③番のとおり

按分率	100%	按分後金額	8,100
-----	------	-------	-------

- ※ 領収書は重ならないように貼付すること。なお、領収書が大きい場合は、記入欄を一つにまとめたり、別添とすることも可能である。
- ※ 「整理番号」欄には出納簿の該当する整理番号を記載し、「経費項目」欄には該当する経費項目に○を記載すること。
- ※ 按分した場合は、按分率欄及び按分後金額欄に記載すること。

領収書整理票

(議員名: 半田晃士)

整理番号	経費項目	調査研究費	研修費	広報広聴費	要請陳情等活動費	会議費	資料作成費	資料購入費	事務所費	事務費	人件費
23		○									

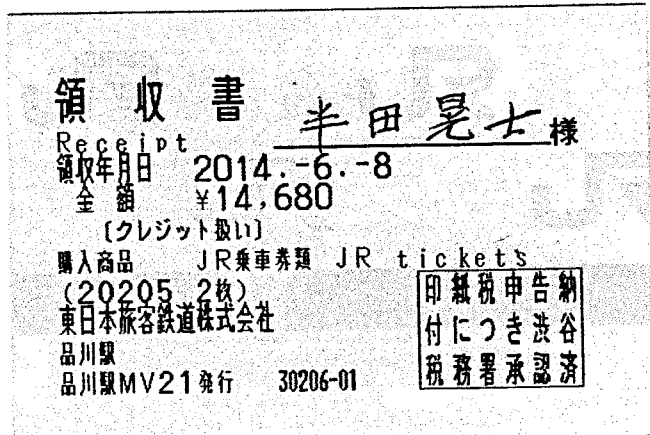

「エコライフ」2014 視察 (品川) → 名古屋

別紙政務活動費県外活動報告書③番のとおり

按分率	100%	按分後金額	14,680
-----	------	-------	--------

整理番号	経費項目	調査研究費	研修費	広報広聴費	要請陳情等活動費	会議費	資料作成費	資料購入費	事務所費	事務費	人件費
25								○			

2014年6月15日

領収書
半田晃士 様

。NPO法、認定NPO法人
制度勉強会資料代

¥500-

NPO法・認定NPO法人制度 法・税制改正最新情報
勉強会 資料代として

上記正に領収致しました

住所 名古屋市守山区小幡4-11-33

東大手の
[Redacted]

按分率	100%	按分後金額	500
-----	------	-------	-----

- ※ 領収書は重ならないように貼付すること。なお、領収書が大きい場合は、記入欄を一つにまとめたり、別添とすることも可能である。
- ※ 「整理番号」欄には出納簿の該当する整理番号を記載し、「経費項目」欄には該当する経費項目に○を記載すること。
- ※ 按分した場合は、按分率欄及び按分後金額欄に記載すること。

領収書整理票

(議員名) **半田 晃士**

整理番号	経費項目	調査研究費	研修費	広報広聴費	要請陳情等活動費	会議費	資料作成費	資料購入費	事務所費	事務費	人件費
26	○	○									

領収証

半田 晃士 様 No. _____

★ 750,000

内訳	
現金	
小切手	/
手形	/
消費税額等(%)	

但 NPO運営・認定問題調査の
 平成26年6月16日 上記正に領収いたしました

東京都調布市同領町18-2-9
 〒1-326

行政書士 半田 典文
 事務代行



・NPO運営・認定問題調査の

按分率	100%	按分後金額	750,000-
-----	------	-------	----------

整理番号	経費項目	調査研究費	研修費	広報広聴費	要請陳情等活動費	会議費	資料作成費	資料購入費	事務所費	事務費	人件費
27								○			

領収証

上名古屋二丁目 1-24
 第二城北ハイツ 702
半田 晃士 様

6月20日
 領収

平成26年6月分
 お問合せNo. 429
 (32) 6.00集金

銘柄名	部数	金額	備考
日本経済新聞	1	4,509	

合計金額
4,509円

毎度有難うございます
 ※上記の金額正に領収致しました

新聞購読料
 (6月分)

お知らせ

大相撲名古屋場所7月13日~27日迄
 ドラゴンボールで科学する7月16日~
 8月31日迄前売券は早目に当店まで
 (証券No. 6-2014/06/22 04:02:34)

中日新聞 城西
 (有) 堀新
 西区城西4-4-1
 TEL (521)
 毎度有難うございます

按分率	100%	按分後金額	4,509
-----	------	-------	-------

- ※ 領収書は重ならないように貼付すること。なお、領収書が大きい場合は、記入欄を一つにまとめたり、別添とすることも可能である。
- ※ 「整理番号」欄には出納簿の該当する整理番号を記載し、「経費項目」欄には該当する経費項目に○を記載すること。
- ※ 按分した場合は、按分率欄及び按分後金額欄に記載すること。

領収書整理票

(議員名: 半田 亮士)

整理番号	経費項目	調査研究費	研修費	広報広聴費	要請陳情等活動費	会議費	資料作成費	資料購入費	事務所費	事務費	人件費
28										○	

料金領収証 RECEIPT FOR SERVICES
 2014年 6月ご請求分 (5月利用分)

ご請求先氏名
 半田 亮士 様

KDDIをご利用いただきまして誠にありがとうございます。
 下記KDDI料金を 6月25日ご指定の口座から
 振替させていただきます。

KDDI株式会社
〒163-8005 東京都新宿区西新宿

ご請求コード CUSTOMER CODE: S2336153

領収金額 AMOUNT RECEIVED: 7,904円

うち消費税等 TAX: 624円

金融機関名 FINANCIAL INSTITUTION: [REDACTED]

支店名 BRANCH: [REDACTED]

口座番号 ACCOUNT NUMBER: *****

裏面もご確認ください

印紙税申告納
 付につき新宿
 税務署承認済

・議員活動用携帯通信費(印紙)

按分率	100%	按分後金額	7,904
-----	------	-------	-------

整理番号	経費項目	調査研究費	研修費	広報広聴費	要請陳情等活動費	会議費	資料作成費	資料購入費	事務所費	事務費	人件費
29		○									

領収証 半田 亮士 様 No. _____

★ ¥150,000

内容
 現金
 小切手
 手形

但 石垣市動物愛護団体調査①
 平成26年6月25日 上記正に領収いたしました

消費税額等(%)

収入印紙
 収入印紙
 日本国政府 200円

・石垣市動物愛護団体調査①

按分率	100%	按分後金額	150,000
-----	------	-------	---------

※ 領収書は重ならないように貼付すること。なお、領収書が大きい場合は、記入欄を一つにまとめたり、別添とすることも可能である。
 ※ 「整理番号」欄には出納簿の該当する整理番号を記載し、「経費項目」欄には該当する経費項目に○を記載すること。
 ※ 按分した場合は、按分率欄及び按分後金額欄に記載すること。

領収書整理票

(議員名: 半田 晃士)

整理番号	経費項目	調査研究費	研修費	広報広聴費	要請陳情等活動費	会議費	資料作成費	資料購入費	事務所費	事務費	人件費
30	○										

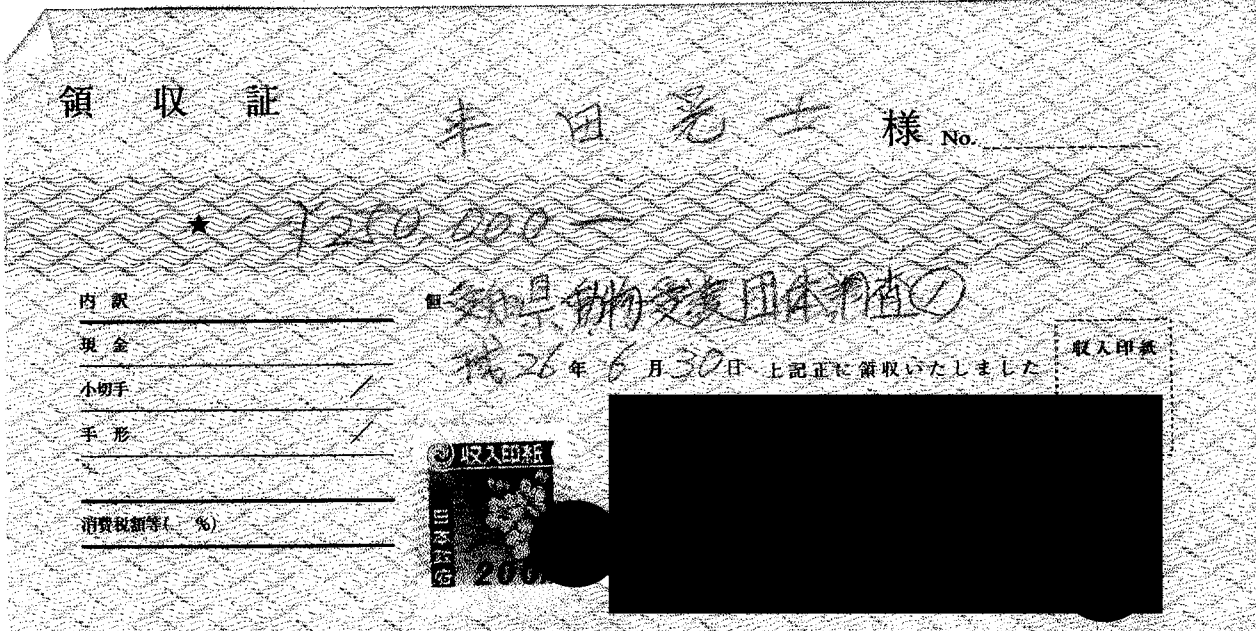

知事公物受渡団体料金①

按分率	100%	按分後金額	250,000-
-----	------	-------	----------

整理番号	経費項目	調査研究費	研修費	広報広聴費	要請陳情等活動費	会議費	資料作成費	資料購入費	事務所費	事務費	人件費

按分率		按分後金額	
-----	--	-------	--

- ※ 領収書は重ならないように貼付すること。なお、領収書が大きい場合は、記入欄を一つにまとめたり、別添とすることも可能である。
- ※ 「整理番号」欄には出納簿の該当する整理番号を記載し、「経費項目」欄には該当する経費項目に○を記載すること。
- ※ 按分した場合は、按分率欄及び按分後金額欄に記載すること。

領収書整理票

(職員名: 羊田晃士)

整理番号	経費項目	調査研究費	研修費	広報広聴費	業務旅行等活動費	会議費	資料作成費	資料購入費	事務所費	事務費	人件費
31	0										

領 収 証

No 62439

羊田 晃士 様



金額	百	十	千	百	十	万	千	百	十	円
			4	1	7	3	2	1	6	

但 カリヲ6月ニ利用分として

内 訳	
現金	
小切手	
手形	
振込	0

上記正に領収致しました
平成 26年 6月 30日

係 印

名鉄 株式会社

名古屋市 中村区 番19号

TEL (052) 582-1011 (代)

(注) / (振出日付) 但し手形は
支払期日

・VISA代 (6月分)

按分率	100%	按分後金額	173,216
-----	------	-------	---------

- ※ 領収書は重ならないように貼付すること。なお、領収書が大きい場合は、記入欄を一つにまとめたり、別添とすることも可能である。
- ※ 「整理番号」欄には出納簿の該当する整理番号を記載し、「経費項目」欄には該当する経費項目に〇を記載すること。
- ※ 按分した場合は、按分率欄及び按分後金額欄に記載すること。

領収書整理票

(議員名: 半田晃士)

整理番号	経費項目	調査研究費	研修費	広報広聴費	要請陳情等活動費	会議費	資料作成費	資料購入費	事務所費	事務費	人件費
33	0										

領収証 半田晃士様 No. _____

★ 7,150,000

但 NPO 運営・認定問題調査②

2026年7月14日 上記正に領収いたしました

車庫神戸市国領町8-2-9 1-326

行政書士 半田典久

神戸市入札

現金

小切手

手形

消費税額等(%) _____



○NPO 運営・認定問題調査②

按分率	100%	按分後金額	7,150,000
-----	------	-------	-----------

整理番号	経費項目	調査研究費	研修費	広報広聴費	要請陳情等活動費	会議費	資料作成費	資料購入費	事務所費	事務費	人件費
34								0			

領収証

上名古屋二丁目 1-24
第二城北ハイツ 702
半田 晃士 様

7月17日 領収

平成26年7月分

お問合せNo. 429
(32) 6.00集金

銘柄名	部数	金額	備考
日本経済新聞	1	4,509	

合計金額
4,509円

毎度有難うございます
※上記の金額正に領収致しました

新聞購読料 (7月分)

お知らせ
新幹線開業50周年記念 夢の超特急と
ハローキティアート展とダンボール動物
園の各前売券は当店まで問い合わせを
(証券No. 6-2014/07/21 14:19:40)

中日新聞 城西
(有) 堀新
西城区西4-4-
TEL (521)
毎度有難うございま

按分率	100%	按分後金額	4,509
-----	------	-------	-------

- ※ 領収書は重ならないように貼付すること。なお、領収書が大きい場合は、記入欄を一つにまとめたり、別添とすることも可能である。
- ※ 「整理番号」欄には出納簿の該当する整理番号を記載し、「経費項目」欄には該当する経費項目に○を記載すること。
- ※ 按分した場合は、按分率欄及び按分後金額欄に記載すること。

領収書整理票

(議員名: 半田 芳士)

整理番号	経費項目	調査研究費	研修費	広報広聴費	奨励金等活動費	会費	資料作成費	資料購入費	事務所費	事務費	人件費
35		○									

領 収 証

№ 62443

半田 晃士 様

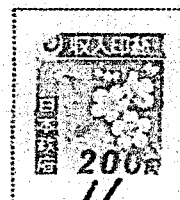

金額	百	十	百	千	百	十	万	千	百	十	円
							145961				

但 7/1 ~ 17 ご利用分 ¥17 (カリコ)

内 訳	
現金	
小切手	
手形	
振込	○

上記正に領収致しました

平成26年7月17日

名鉄株式会社

名古屋市中村区... 番19号

TEL (052) 582-1011 (代)

係印



(注) / (振出日付) 但し手形は
支払期日

按分率	100%	按分後金額	145,961
-----	------	-------	---------

- ※ 領収書は重ならないように貼付すること。なお、領収書が大きい場合は、記入欄を一つにまとめたり、別添とすることも可能である。
- ※ 「整理番号」欄には出納簿の該当する整理番号を記載し、「経費項目」欄には該当する経費項目に○を記載すること。
- ※ 按分した場合は、按分率欄及び按分後金額欄に記載すること。

領収書整理票

(議員名: 半田 晃士)

整理番号	経費項目	調査研究費	研修費	広報広聴費	要請陳情等活動費	会議費	資料作成費	資料購入費	事務所費	事務費	人件費
36										○	

料金領収証 RECEIPT FOR SERVICES

2014年 7月ご請求分 (6月利用分)

ご請求先氏名

半田 晃士

様

KDDIをご利用いただきまして誠にありがとうございます。
下記KDDI料金を 7月 25日ご指定の口座から
振替させていただきます。

印紙税申告納

付につき新宿

税務署承認済

KDDI株式会社

〒163-8003 東京都新宿区西新宿

ご請求コード CUSTOMER CODE

S2336153

領収金額 AMOUNT RECEIVED

7,904円

うち消費税等 TAX

624円

金融機関名 FINANCIAL INSTITUTION

支店名 BRANCH

口座番号 ACCOUNT NUMBER

裏面もご確認ください>>

・議員活動用携帯通信費(6月分)

按分率	100%	按分後金額	7,904
-----	------	-------	-------

整理番号	経費項目	調査研究費	研修費	広報広聴費	要請陳情等活動費	会議費	資料作成費	資料購入費	事務所費	事務費	人件費

按分率		按分後金額	
-----	--	-------	--

- ※ 領収書は重ならないように貼付すること。なお、領収書が大きい場合は、記入欄を一つにまとめたり、別添とすることも可能である。
- ※ 「整理番号」欄には出納簿の該当する整理番号を記載し、「経費項目」欄には該当する経費項目に○を記載すること。
- ※ 按分した場合は、按分率欄及び按分後金額欄に記載すること。

政務活動費県外活動報告書

議員名 半田 晃士

番号	活動概要		
1	<p>日程</p> <p>平成26年4月7日(月)~平成 年 月 日()</p>	<p>平成26年4月7日(月)~平成 年 月 日()</p>	<p>〇泊 / 日</p>
	<p>訪問先及び所在地</p> <p>(市区町村名まで記入)</p>	<p>ホテル椿山荘東京 (東京都文京区)</p>	
	<p>目的・内容・成果等</p> <p>(具体的に記入)</p>	<p>・NPO設立手続問題詳細打ち合ヒ (行政書士事務所) *問題点の提起:具体的な期日の指示など ・文化庁事務改善研究 (毎日新聞社学芸部) *将棋・囲碁等のタイトル戦改善の問題点など</p>	
2	<p>日程</p> <p>平成26年5月3日(土)~平成26年6月2日(月)</p>	<p>平成26年5月3日(土)~平成26年6月2日(月)</p>	<p>2泊3日</p>
	<p>訪問先及び所在地</p> <p>(市区町村名まで記入)</p>	<p>・青葉公会堂(5/31) (神奈川県青葉区) ・東京競馬場(6/1) (東京都府中市) ・大井 " (6/2) ("品川区) ・参議院松葉場(6/2) ("千代田区)</p>	
	<p>目的・内容・成果等</p> <p>(具体的に記入)</p>	<p>① 民生活動部参議院議員 益い完 江田参議院議員 タウンミーティング(参議院本庁)傍聴(5/31) ② 東京競馬場のJRA運営状況調査(JRA総務部)(6/1) ③ 大井競馬場の東京競馬場の運営状況調査 (東京競馬 " 6/2) ④ 参議院松葉場 医療介護推進政策推進信託(6/2)</p>	

政務活動費県外活動報告書

議員名 半田晃士

番号	活動概要		
3	日程	平成26年6月7日(土)~平成26年6月8日(日) / 泊2日	
	訪問先及び所在地 (市区町村名まで記入)	・A公園 (東京都渋谷区)	
	目的・内容・成果等 (具体的に記入)	「エコライフ2014」視察 (環境省) ※「人と動物が暮らす社会の実現に向けて」シンポジウム視察 ※自然環境局化驗室視察	
4	日程	平成 年 月 日()~平成 年 月 日() 泊 日	
	訪問先及び所在地 (市区町村名まで記入)		
	目的・内容・成果等 (具体的に記入)		