

25年4月30日

愛知県議会議長 小林 功 殿

氏名 鈴木 博 義
(所属会派名 自民党愛知県議員団)

平成24年度政務調査費収支報告書について（提出）

愛知県議会における政務調査費の交付に関する条例第9条第1項（第3項）に基づき、別紙のとおり平成24年度政務調査費収支報告書を提出します。



別紙

平成24年度政務調査費収支報告書

氏名 鈴木喜博

1 収入

政務調査費 5,880,188 円

2 支出

(単位:円)

費用	支出額	適要
調査研究費	377,152	交通費・宿泊費等
研修費	41,600	研修参加費・会費等
会議費	45,767	会議用茶菓代・会費等
資料作成費	0	印刷費
資料購入費	43,458	新聞購読料・書籍購入代
広報費	0	
事務費	2,108,586	事務所費・事務用品費・備品購入費・自動車リース料・通信費等
人件費	1,008,000	政務調査補助職員給料
合計	3,624,563	

3 残余 2,255,625 円

備考 1 用紙の大きさは、日本工業規格A4とする。

2 摘要の欄には、主たる支出の内訳を記載すること。なお、当該欄が不足する場合には、別葉とすること。

領収書整理票

(議員名:鈴木 喜博)

整理番号	1	使途項目	調査研究費	研修費	会議費	資料作成費	資料購入費	広報費	事務費	人件費
				○						

領 収 証

市営古沢公園駐車場使用料

鈴木よしひろ 様

24年 4月 2日

領 収 書

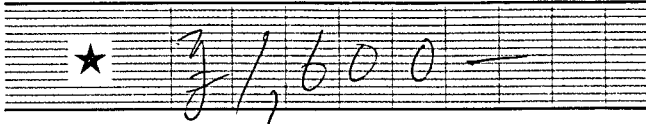

但
上記正に領収いたしました

内 訳
税抜金額
消費税額等(%)

〒464-0836
名古屋市千種区菊坂
日本会議愛知
TEL&FAX (052) 7

精算機 #07 A 精算No. 000031
発券機 #01 発券No. 022299
入庫時刻 2012年 4月 2日 (月) 17:28
精算時刻 2012年 4月 2日 (月) 19:55
駐車時間 2:27
駐車料金 A料金 1,000円

=====
合 計 1,000円
お 預 り 1,000円
お 釣 0円
=====
上記正に領収致しました。

講演会会費 1,600
駐車代 1,000 計 2,600

日本再生に関する講演会

按分率	按分後金額
-----	-------

整理番号		使途項目	調査研究費	研修費	会議費	資料作成費	資料購入費	広報費	事務費	人件費

按分率	按分後金額
-----	-------

- ※ 領収書は重ならないように貼付すること。なお、領収書が大きい場合は、記入欄を一つにまとめたり、別添とすることも可能である。
- ※ 「整理番号」欄には出納簿の該当する整理番号を記載し、「使途項目」欄には該当する使途項目に○を記載すること。
- ※ 按分した場合は、按分率欄及び按分後金額欄に記載すること。

領収書整理票

(議員名:鈴木 喜博)

整理番号	2	使途項目	調査研究費	研修費	会議費	資料作成費	資料購入費	広報費	事務費	人件費
										○



普通預金 (兼お借入明細) 7

(-)印字のあるものはお借入残高です。

年月日	摘要	お支払金額	お預り金額	差引残高
1				
2				
3	B24-4-b	3,210	ソフトバンクMB(セテ)	
4				
5				
6				
7				
8				
9				
10				
11				
12				

通信費パソコン4月分

按分率	80%	按分後金額	2,568
-----	-----	-------	-------

整理番号		使途項目	調査研究費	研修費	会議費	資料作成費	資料購入費	広報費	事務費	人件費

按分率		按分後金額	
-----	--	-------	--

- ※ 領収書は重ならないように貼付すること。なお、領収書が大きい場合は、記入欄を一つにまとめたり、別添とすることも可能である。
- ※ 「整理番号」欄には出納簿の該当する整理番号を記載し、「使途項目」欄には該当する使途項目に○を記載すること。
- ※ 按分した場合は、按分率欄及び按分後金額欄に記載すること。

領収書整理票

(議員名: 鈴木 喜博)

整理番号	4	使途項目	調査研究費	研修費	会議費	資料作成費	資料購入費	広報費	事務費	人件費
			○							

Express

領収書

株式会社山正石油
 エクスプレス大口SS
 丹羽郡大口町下小口7-156-1
 TEL:0587-95-1866
 2012/04/06(金)19:10
現金引 様
 1-42331-00017 10332 0000
 売上 現金引 手
 シナジーF-1
 000180 ¥6998
 43.20L @162.0 L-3 N-8
 割引チケット適用(466014)
 2円/L.個 割引 済み

小計 ¥6,998
 (内消費税等 ¥333)
合計 ¥6,998
 お預かり ¥10000 お釣 ¥3002
 ※上記にて領収書とさせていただきます
 ★ガソリン・軽油20L以上で ★
 ☆エルエルピーン賞品が当る! ☆
 ★はずれてもチケット3枚で ★
 ☆もれなくペットボトルホルダー ☆
 ★プレゼント。 ★

No.9134 担当:0001
 POS番号01
 2012/04/06 釣銭伝票No.3759

おつり引換券

2012/04/06(金)19:10
釣銭金額 ¥3,002
 ※当日限り有効
 2012/04/06 釣銭番号 3759

2803759030025



Express

領収書

株式会社山正石油
 エクスプレス大口SS
 丹羽郡大口町下小口7-156-1
 TEL:0587-95-1866
 2012/04/16(月)18:26
現金引 様
 1-42331-00017 10332 0000
 売上 現金引 手
 シナジーF-1
 000180 ¥5000
 31.25L @160.0 L-3 N-8
 割引チケット適用(469383)
 2円/L.個 割引 済み

小計 ¥5,000
 (内消費税等 ¥238)

合計 ¥5,000
 お預かり ¥10000 お釣 ¥5000
 ※上記にて領収書とさせていただきます
 ★ガソリン・軽油20L以上で ★
 ☆エルエルピーン賞品が当る! ☆
 ★はずれてもチケット3枚で ★
 ☆もれなくペットボトルホルダー ☆
 ★プレゼント。 ★

No.5414 担当:0001
 POS番号01
 2012/04/16 釣銭伝票No.5201

おつり引換券

2012/04/16(月)18:26
釣銭金額 ¥5,000
 ※当日限り有効
 2012/04/16 釣銭番号 5201

2805201050001



2件
 6,998
 5,000
 11,998

整理番号

事務費 人件費

按分率 70% 按分後金額 8,398

※ 領収書は重ならないように貼付すること。なお、領収書が大きい場合は、記入欄を一つにまとめたり、別添とすることも可能である。
 ※ 「整理番号」欄には出納簿の該当する整理番号を記載し、「使途項目」欄には該当する使途項目に○を記載すること。
 ※ 按分した場合は、按分率欄及び按分後金額欄に記載すること。

(仮)新愛岐大橋整備調査等に関するガソリン代

領収書整理票

(議員名:鈴木 喜博)

整理番号	5	使途項目	調査研究費	研修費	会議費	資料作成費	資料購入費	広報費	事務費	人件費
										○

領 収 証

鈴木喜博 様

NO. 001229

平成24年4月17日

領 収 金 額				¥	5	5	9	6	5
---------	--	--	--	---	---	---	---	---	---

契約番号:

1017049

上記金額を領収いたしました

内 訳	月払分(4月分)		55	965	金 種	現金			
	(内貸付金元本)					小切手			
	(内貸付金利息)					振込			
	遅延損害金					口座振替		55	965
	請求書発送手数料				現金合計				
	貸付金残存元本								
	一括精算分 年 月 ~ 年 月					平成24年4月7日引落分			



整理

愛知クレジット株式会社

〒466-0054 名古屋市中区5番19号

取扱者印

金額を訂正したもの、社印・取扱者印の無いものは無効です。

車リース代 4月分

按分率	70%	按分後金額	39,175
-----	-----	-------	--------

- ※ 領収書は重ならないように貼付すること。なお、領収書が大きい場合は、記入欄を一つにまとめたり、別添とすることも可能である。
- ※ 「整理番号」欄には出納簿の該当する整理番号を記載し、「使途項目」欄には該当する使途項目に○を記載すること。
- ※ 按分した場合は、按分率欄及び按分後金額欄に記載すること。

領収書整理票

(議員名:鈴木 喜博)

整理番号	6	使途項目	調査研究費	研修費	会議費	資料作成費	資料購入費	広報費	事務費	人件費
										○

領収証

No.

鈴木よしひろ 様 24年 4月14日

金額				7	3	7	0	0	也
----	--	--	--	---	---	---	---	---	---

内 但 消費税

上記正に領収いたしました

米穀・麦・灯油・タバコ・酒・慶弔もち・赤飯

現金	✓		
小切手			

服部米穀店

丹羽郡大口町垣田7番地
TEL(0587)95-2837
工場 TEL(95)2323 FAX(95)2529

ち茶代

領 収 証

No.

鈴木よしひろ 様 24年 4月19日

★ ¥ 630

但

上記正に領収いたしました

内 訳	
税抜金額	
消費税額等(%)	

松井 啓
丹羽郡大口町大字前家字丹羽 7番地
TEL(0587)93-8857

事務所相談者用 茶菓代3件 別紙のとおり
3700 + 630 + 1,310 5,640

按分率		按分後金額	
-----	--	-------	--

- ※ 領収書は重ならないように貼付すること。なお、領収書が大きい場合は、記入欄を一つにまとめたり、別添とすることも可能である。
- ※ 「整理番号」欄には出納簿の該当する整理番号を記載し、「使途項目」欄には該当する使途項目に○を記載すること。
- ※ 按分した場合は、按分率欄及び按分後金額欄に記載すること。

6.

領 収 証

No. _____

鈴木れい子 様

24年 4月 20日

★ y 1,510

但 上記正に領収いたしました

内 訳

税抜金額

消費税額等(%)

松井 幸
丹羽郡扶桑町大字神宮字新地
TEL.(0567) 95-8857

領収書整理票

(議員名:鈴木 喜博)

整理番号	7	使途項目	調査研究費	研修費	会議費	資料作成費	資料購入費	広報費	事務費	人件費
					○					

領 収 証 鈴木よしひろ 様 No. _____

金額 ¥4070

内 訳
 現金 _____
 小切手 /
 手形 /
 消費税額等(%) _____

但 コーヒー代
 24年 4月23日 上記正に領収いたしました

 wood bell cafe

愛知県丹羽郡大口町丸二丁目30番地
 アピタ大口店(直) 0587-95-0909

収入印紙

領収証 No.7

大屋敷地区 安全対策要望説明会
 コーヒー代

按分率		按分後金額	
-----	--	-------	--

整理番号		使途項目	調査研究費	研修費	会議費	資料作成費	資料購入費	広報費	事務費	人件費

按分率		按分後金額	
-----	--	-------	--

- ※ 領収書は重ならないように貼付すること。なお、領収書が大きい場合は、記入欄を一つにまとめたり、別添とすることも可能である。
- ※ 「整理番号」欄には出納簿の該当する整理番号を記載し、「使途項目」欄には該当する使途項目に○を記載すること。
- ※ 按分した場合は、按分率欄及び按分後金額欄に記載すること。

領収書整理票

(議員名:鈴木 喜博)

整理番号	8	使途項目	調査研究費	研修費	会議費	資料作成費	資料購入費	広報費	事務費	人件費
				○						

領 収 書

平成 27 年 4 月 24 日

鈴木 喜博 様

¥ 3,000-

育てる会会費として上記金額を領収しました。

〒480-0101 扶桑町大字山那字番所下

たんぽぽを育てる会 会長 間瀬

ふろく福祉会

たんぽぽを育てる会会費

	按分後金額	
--	-------	--

資料購入費	広報費	事務費	人件費

整理番号

按分率		按分後金額	
-----	--	-------	--

- ※ 領収書は重ならないように貼付すること。なお、領収書が大きい場合は、記入欄を一つにまとめたり、別添とすることも可能である。
- ※ 「整理番号」欄には出納簿の該当する整理番号を記載し、「使途項目」欄には該当する使途項目に○を記載すること。
- ※ 按分した場合は、按分率欄及び按分後金額欄に記載すること。

領収書整理票

(議員名: 鈴木 喜博)

整理番号	9	使途項目	調査研究費	研修費	会議費	資料作成費	資料購入費	広報費	事務費	人件費
					○					

珈琲専門店
■茶珈房■
かくら
 江南市東野町烏森77
 ☎0587-54-3909

防災に肉打要望聴取
 コーヒー代

領 収 証

鈴木喜博様

¥950-

整理番号		使途項目
------	--	------

(含消費税 ¥45)
 上記正に領収致しました。



本票保管上のお願ひ
 印字面を内側に折って
 保管して下さい。
 2012年04月26日(木)

No.002826 #270788

分率		按分後金額	
作成費	資料購入費	広報費	事務費

按分率		按分後金額	
-----	--	-------	--

- ※ 領収書は重ならないように貼付すること。なお、領収書が大きい場合は、記入欄を一つにまとめたり、別添とすることも可能である。
- ※ 「整理番号」欄には出納簿の該当する整理番号を記載し、「使途項目」欄には該当する使途項目に○を記載すること。
- ※ 按分した場合は、按分率欄及び按分後金額欄に記載すること。

領収書整理票

(議員名:鈴木 喜博)

整理番号	10	使途項目	調査研究費	研修費	会議費	資料作成費	資料購入費	広報費	事務費	人件費
									○	

いちい信用金庫
ネットキャッシュサービス

お取扱い日 24 04 26 1553149B-0934
お取扱い店 口座番号

お取引金額
お取引
お引当
手数料
時間
説明コード
お取引後残高

お引出
お引当
お取引金額
お取引後残高

ｽｽﾞｷ ﾖｼﾋﾛ 様
058795-7088

108,000円のうち
事務所賃借料 98,000
5月分

按分率	80%	按分後金額	78,400
-----	-----	-------	--------

整理番号	11	使途項目	調査研究費	研修費	会議費	資料作成費	資料購入費	広報費	事務費	人件費
									○	

108,000のうち
事務所駐車料 2台分 10,000
5月分

按分率	80%	按分後金額	8,000
-----	-----	-------	-------

※ 領収書は重ならないように貼付すること。なお、領収書が大きい場合は、記入欄を一つにまとめたり、別添とする事も可能である。
 ※ 「整理番号」欄には出納簿の該当する整理番号を記載し、「使途項目」欄には該当する使途項目に○を記載すること。
 ※ 按分した場合は、按分率欄及び按分後金額欄に記載すること。

領収書整理票

(議員名:鈴木 喜博)

整理番号	12	使途項目	調査研究費	研修費	会議費	資料作成費	資料購入費	広報費	事務費	人件費
										○



普通預金 (兼お借入明細)

7

(一)印字のあるものはお借入残高です。

年	月	日	摘要	お支払金額	お預り金額	差引	残高
1							
2							
3							
4							
5							
6							
7							
8							
9							
10	D24-	4-27		1,155	SMBC(ネット)		
11							
12							

プロバイダー料 4月分

按分率	80%	按分後金額	924
-----	-----	-------	-----

整理番号		使途項目	調査研究費	研修費	会議費	資料作成費	資料購入費	広報費	事務費	人件費
										○

按分率		按分後金額	
-----	--	-------	--

- ※ 領収書は重ならないように貼付すること。なお、領収書が大きい場合は、記入欄を一つにまとめたり、別添とすることも可能である。
- ※ 「整理番号」欄には出納簿の該当する整理番号を記載し、「使途項目」欄には該当する使途項目に○を記載すること。
- ※ 按分した場合は、按分率欄及び按分後金額欄に記載すること。

領収書整理票

(議員名:鈴木 喜博)

整理番号	13	使途項目	調査研究費	研修費	会議費	資料作成費	資料購入費	広報費	事務費	人件費
									○	

県政事務所
鈴木 喜博 様

発行日 2012年05月07日

領収証番号 0000000711

領 収 証

リコーリース株

毎々格別のお引立てにあずかり厚くお礼申し上げます。
下記金額を正に領収させていただきましたこと、お知らせ申し上げます。

東京都江東区東雲1-7-12

領 収 日	2012年 4月 27日
領 収 額	15,225 円

印紙税申告納
付につき江東西
税務署承認済

お支払方法	口座振替	
振替口座	***	口座番号の下3桁は、お客様情報保護のため「***」と表示しています。
	ススキ ヨシヒロ	

領収明細書

契 約 番 号	請 求 期 間	回 数	金 額	消 費 税 等
A038842121-000	12. 4. 1~12. 4. 30	12	14,500	725

続きは裏面をご覧ください。

コピー機リース代 4月分

按分率	80%	按分後金額	12,180
-----	-----	-------	--------

- ※ 領収書は重ならないように貼付すること。なお、領収書が大きい場合は、記入欄を一つにまとめたり、別添とすることも可能である。
- ※ 「整理番号」欄には出納簿の該当する整理番号を記載し、「使途項目」欄には該当する使途項目に○を記載すること。
- ※ 按分した場合は、按分率欄及び按分後金額欄に記載すること。

領収書整理票

(議員名:鈴木 喜博)

整理番号	14	使途項目	調査研究費	研修費	会議費	資料作成費	資料購入費	広報費	事務費	人件費
							○			

新聞購読料 領 収 証

鈴木 喜博 様

ご購入ありがとうございます。
下記金額を正に領収いたしました。

2012 年 4 月分

領収日 4 月 28 日

領収金額	¥1,835 ☆
------	----------

品 名	定価(税込)	部 数	金 額

その他購読料等 領 収 証

品 名	定価(税込)	部 数	金 額
公明新聞	1,835	1	1,835

額	
---	--

費	事務費	人件費

整理番号	
------	--

販売店 内田 雅夫
住 所 犬山市五郎丸字下前田 29-5
TEL 0568-62-7280 FAX 0568-62-7279

お申込No. 23126-19749(454)

按分率		按分後金額
-----	--	-------

- ※ 領収書は重ならないように貼付すること。なお、領収書が大きい場合は、記入欄を一つにまとめたり、別添とすることも可能である。
- ※ 「整理番号」欄には出納簿の該当する整理番号を記載し、「使途項目」欄には該当する使途項目に○を記載すること。
- ※ 按分した場合は、按分率欄及び按分後金額欄に記載すること。

領収書整理票

(議員名:鈴木 喜博)

整理番号	15	使途項目	調査研究費	研修費	会議費	資料作成費	資料購入費	広報費	事務費	人件費

政務調査補助職員給与(4月分)
別紙 給与支払簿のとおり

按分率	80%	按分後金額	84,000円
-----	-----	-------	---------

整理番号		使途項目	調査研究費	研修費	会議費	資料作成費	資料購入費	広報費	事務費	人件費

按分率		按分後金額	
-----	--	-------	--

- ※ 領収書は重ならないように貼付すること。なお、領収書が大きい場合は、記入欄を一つにまとめたり、別添とすることも可能である。
- ※ 「整理番号」欄には出納簿の該当する整理番号を記載し、「使途項目」欄には該当する使途項目に○を記載すること。
- ※ 按分した場合は、按分率欄及び按分後金額欄に記載すること。

領収書整理票

(議員名:鈴木 喜博)

整理番号	16	使途項目	調査研究費	研修費	会議費	資料作成費	資料購入費	広報費	事務費	人件費
									○	

R0002-#7235

2件 780
210
990

(消費税等) ※37を含みます。
但し、個人代理 () として
2012年 4月29日 上記正に領収しました。
株式会社 大井町 661-1
岐阜県多治見市大井町 661-1
大口店 TEL (0587) 96-1620
担当者

¥780

領収証
鈴木 喜博

00021856号

整理番号

会議費	
-----	--

人件費	
-----	--

Seria

Color the days

◎◎◎大量注文承ります◎◎◎
学校・会社・結婚式・地域ミニマ
消耗備品や代用品グッズに最適です
お気軽にスタッフへお問合せください

領収書

電話番号 0587-92-3118

扶桑店

[店番000088] POS001 No. 54402

2012年04月06日 PM 1:00 [420]

ダブルクリップ小 19mm16個 105

アルカリ単3 4本パック 105

小計 2 210

合計 ¥210

(内、消費税等 10)

お預り ¥510

お釣り ¥300

返品・交換はレシートをご持参の上

1週間以内にお願ひ致します



2012年 4月29日 (日) 17:23

マイクロSD4GB ク ¥780
4711200145038

小計 1点 ¥780
(内税対象額 ¥780)
(消費税等 ¥37)

現計 ¥780
お預り ¥10,000
お釣り ¥9,220

キウキウ
R0002-#7235



按分率		按分後金額	
-----	--	-------	--

※ 領収書は重なら

0002017000272351204291

大きい場合は、記入欄を一つにまとめたり、別添とする事も可能である。

※ 「整理番号」欄には出納簿の該当する整理番号を記載し、「使途項目」欄には該当する使途項目に○を記載すること。

※ 按分した場合は、按分率欄及び按分後金額欄に記載すること。

領収書整理票

(議員名:鈴木 喜博)

整理番号	17	使途項目	調査研究費	研修費	会議費	資料作成費	資料購入費	広報費	事務費	人件費
									○	

株式会社エヌ・ティ・ティ・ドコモ料金領収証
RECEIPT OF TELECOMMUNICATION CHARGES

(2012年 5月 15日発行)

お客様電話番号
(PHONE NUMBER)

XXXXXXXXXX

ご請求先氏名
(CUSTOMER NAME)

鈴木 喜博 様

右記、ご利用料金を口座振替により領収いたしました。
The following amount was transferred from your account.

2012年 4月ご請求分	
2012年 5月 1日振替	
領収金額 (AMOUNT RECEIVED)	10,098 円
領収金額のうち、消費税等相当額は (CONSUMPTION TAX)	414 円
金融機関名 BANK/POST OFFICE	* * * * *
口座番号 ACCOUNT	* * *

印紙税申告納
付につき廻町
税務署承認済

株式会社エヌ・ティ・ティ・ドコモ
〒100-6150
東京都千代田区永田町2-11-

P52011111017 00035 00035 00 R

携帯電話 4月分

按分率		按分後金額	
-----	--	-------	--

- ※ 領収書は重ならないように貼付すること。なお、領収書が大きい場合は、記入欄を一つにまとめたり、別添とすることも可能である。
- ※ 「整理番号」欄には出納簿の該当する整理番号を記載し、「使途項目」欄には該当する使途項目に○を記載すること。
- ※ 按分した場合は、按分率欄及び按分後金額欄に記載すること。

領収書整理票

(議員名:鈴木 喜博)

整理番号	18	使途項目	調査研究費	研修費	会議費	資料作成費	資料購入費	広報費	事務費	人件費
										○



新扶桑柏森店
電話 0587-92-1510

愛知県丹羽郡扶桑町大字柏森字寺裏
355番地1

2012年5月6日(日)14時7分

ゆうパック ¥700

小計 ¥700

うち消費税等 ¥33

お預り ¥10,000

お振込 ¥9,300

お買上げ明細は上記のとおりです。

No.238887

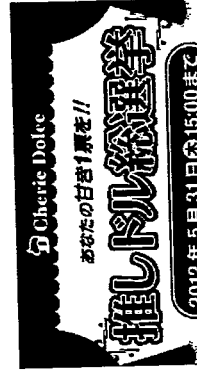

facebook Twitter
キャンペーンページで開催中!
www.ckau-campaign.net/ohido/

調査研究資料 郵送費

按分率		按分後金額	
-----	--	-------	--

整理番号	19	使途項目	調査研究費	研修費	会議費	資料作成費	資料購入費	広報費	事務費	人件費
										○

電気料金領収証
(口座振替払用)

鈴木 よしひろ 事務所様

お客さま番号	日程
[REDACTED]	19

下記金額を口座振替により領収させていただきました。

平成24年4月分
(ご使用期間 3月26日~4月23日)

ご使用量 226kWh

電気料金領収金額 5,659円

消費税等相当額(再掲) 269円

金融機関
支店
種別・口座番号
振替月日 5月7日

※口座番号等の表示を希望されるお客さまは、担当営業所までご連絡ください。

印紙税申告納
付につき名古屋東
税務署承認済

作成地
名古屋市東区東新町

事務所電気代 4月分

按分率	80%	按分後金額	4,527
-----	-----	-------	-------

※ 領収書は重ならないよう、中部電力株式会社 小牧営業所
※ 「整理番号」欄には出納 ※ 本証により集金することはありません。
※ 按分した場合は、按分率 領収書の枚数に按分率を乗じて算出してください。
※ 領収書は、記入欄を一つにまとめたり、別添とすることも可能である。
※ 「整理番号」欄には該当する使途項目に○を記載すること。

領収書整理票

(議員名:鈴木 喜博)

整理番号	20	使途項目	調査研究費	研修費	会議費	資料作成費	資料購入費	広報費	事務費	人件費
									○	

西日本電信電話株式会社領収証 (Receipt)

お客様氏名 鈴木 喜博 様

平成 24 年 5 月 22 日発行

お客様番号 (0587)91-1888

平成 24 年 4 月分	
領収金額 (Amount paid)	6,438 円
内 電話料金等	6,132 円
取 消費税相当額	306 円
金融機関名 * * * * * 口座番号 * * * * * ※請求方法の変更(表示もしくは非表示)をご希望されるお客様は、 料金お問合せ先へご連絡ください。	

上記、金額を平成 24 年 5 月 7 日口座振替により
領収いたしました。

印紙税申告納
付につき名古屋中
統務署承認済

NTT西日本
名古屋支店
〒460-0011
名古屋市中区 大須
4丁目 9-60



NTT西日本

西日本電信電話株式会社

名古屋支店

料金お問合せ先 0120-159424 (無料)

〒464-0850

名古屋市千種区 今池

3丁目 15-6

事務所電話代 4月分

按分率	80%	按分後金額	5,150
-----	-----	-------	-------

- ※ 領収書は重ならないように貼付すること。なお、領収書が大きい場合は、記入欄を一つにまとめたり、別添とすることも可能である。
- ※ 「整理番号」欄には出納簿の該当する整理番号を記載し、「使途項目」欄には該当する使途項目に○を記載すること。
- ※ 按分した場合は、按分率欄及び按分後金額欄に記載すること。

領収書整理票

(議員名:鈴木 喜博)

整理番号	21	使途項目	調査研究費	研修費	会議費	資料作成費	資料購入費	広報費	事務費	人件費
									○	

13	D								
14	F								
15	I								
16	D24- 5- 7			3,210	ソフトバンクMB(セテ)				
17									
18									
19									
20									
21									
22									
23									
24									

※証券類ご入金の場合の払戻し予定日説明
領収書の「他券表示日」を経過後払戻しできます。
※領収書に「*AD*」、「*CD*」等の「* *」のついた取引については再記載いたします。

パソコン通信費 5月分

按分率	80%	按分後金額	2,568
-----	-----	-------	-------

整理番号		使途項目	調査研究費	研修費	会議費	資料作成費	資料購入費	広報費	事務費	人件費

按分率		按分後金額	
-----	--	-------	--

※ 領収書は重ならないように貼付すること。なお、領収書が大きい場合は、記入欄を一つにまとめたり、別添とすることも可能である。
 ※ 「整理番号」欄には出納簿の該当する整理番号を記載し、「使途項目」欄には該当する使途項目に○を記載すること。
 ※ 按分した場合は、按分率欄及び按分後金額欄に記載すること。

領収書整理票

(議員名:鈴木 喜博)

整理番号	23	使途項目	調査研究費	研修費	会議費	資料作成費	資料購入費	広報費	事務費	人件費
				○						

No 0280

領 収 証

東 海 鴻 池 会

金 貳 萬 円

上記金額正に領収致しました。
平成24年5月11日

東海鴻池会

団体・法人名

県政事務所(相談所)
お名 齋知県議員 鈴木 喜博
TEL0587-91-1888 FAX

当日の名札となりまますので、事前にご記入下さい。

東海鴻池会 会費
原発エネルギー問題に関する講演会調査

按分率		按分後金額	
-----	--	-------	--

整理番号		使途項目	調査研究費	研修費	会議費	資料作成費	資料購入費	広報費	事務費	人件費

按分率		按分後金額	
-----	--	-------	--

- ※ 領収書は重ならないように貼付すること。なお、領収書が大きい場合は、記入欄を一つにまとめたり、別添とすることも可能である。
- ※ 「整理番号」欄には出納簿の該当する整理番号を記載し、「使途項目」欄には該当する使途項目に○を記載すること。
- ※ 按分した場合は、按分率欄及び按分後金額欄に記載すること。

領収書整理票

(議員名: 鈴木 喜博)

整理番号	24	使途項目	調査研究費	研修費	会議費	資料作成費	資料購入費	広報費	事務費	人件費
			○							

領 収 書

鈴木喜博様

金 5,000 円

但し 後援会会費 口分として上記正に領収いたしました

平成 24年 5月 12日

おおぐち福社会後援会

会長 水野 多三

福祉事業に関する意見交換会 会費

按分率		按分後金額	
-----	--	-------	--

- ※ 領収書は重ならないように貼付すること。なお、領収書が大きい場合は、記入欄を一つにまとめたり、別添とすることも可能である。
- ※ 「整理番号」欄には出納簿の該当する整理番号を記載し、「使途項目」欄には該当する使途項目に○を記載すること。
- ※ 按分した場合は、按分率欄及び按分後金額欄に記載すること。

領収書整理票

(議員名:鈴木 喜博)

整理番号	25	使途項目	調査研究費	研修費	会議費	資料作成費	資料購入費	広報費	事務費	人件費
									○	

領 収 証

鈴木 喜博 様

NO. 001240

平成 24年 5月 15日

領 収 金 額				¥	5	5	9	6	5
---------	--	--	--	---	---	---	---	---	---

契約番号:

1017049

上記金額を領収いたしました

内 訳	月払分(5 月分)		55	965	金 種	現 金			
	(内貸付金元本)					小 切 手			
	(内貸付金利息)					振 込			
	遅 延 損 害 金					口座振替		55	965
	請求書発送手数料								
	貸付金残存元本				現金合計				
	一括精算分 年 月 ~ 年 月					平成24年5月7日引落分			



整理

愛知クレジット株式会社

〒466-0054 名古屋市中区5番19号

取扱者印

金額を訂正したもの、社印・取扱者印を貼付してください。

車リース代 5月分

按分率	70%	按分後金額	39,175
-----	-----	-------	--------

- ※ 領収書は重ならないように貼付すること。なお、領収書が大きい場合は、記入欄を一つにまとめたり、別添とすることも可能である。
- ※ 「整理番号」欄には出納簿の該当する整理番号を記載し、「使途項目」欄には該当する使途項目に○を記載すること。
- ※ 按分した場合は、按分率欄及び按分後金額欄に記載すること。

領収書整理票

(議員名: 鈴木 喜博)

整理番号	26	使途項目	調査研究費	研修費	会議費	資料作成費	資料購入費	広報費	事務費	人件費
			○							

ETC料金 23,620のうち 8,300 地元要望の差の登庁等に属する高速代

ご利用代金明細書

2012年4月30日発行 1 / 3ページ

いつもご利用いただきまして誠にありがとうございます。
 今回のご利用明細をご案内申し上げます。
 ※4月25日以降の支払方法変更・繰上返済入金分・返品分等に
 つきましては本明細には反映されておりませんのでご了承ください。

お支払日	2012年 5月17日
ご請求金額合計	23,620円

下記ご指定口座よりお支払日にお引き落としいたします。お引落日前日迄にご利用下さい。

県政事務所(相談所) 様



000000 A6130011A

007990191120920191 00041150#

トヨタファイナンス株式会社
 460-0003
 名古屋市中区錦2丁目 17番21号NTTデータ伏見
 ビル別館

関東財務局長(8)第00731号

お問い合わせ先 ※お問い合わせの際はお手元にカードをご用意ください。

ご請求に関するお問い合わせ先 9:00-17:30 年中無休(年末年始を除く)

●インフォメーションデスク TEL 052-239-2511

※お問い合わせはご登録いただいておりますご担当者さまからお願いします。

各種お問い合わせ先 <24時間・年中無休>

ご利用のカード名称/代表会員番号

金融機関
 支店
 口座番号
 口座名義
 お問い合わせ番号

スズキ ヨシヒロ 様

個人情報保護の観点から、口座番号及びカード会員番号の一部を非表示としております。
 (V:Visa, M:Master Card, J:JCB)

ご利用可能枠	金利・手数料率	合計可能枠
カード利用可能枠		

※ご利用可能枠は、このカードと使用者カードの合計分となります。
 ※合計可能枠は、お客さまがお持ちのすべての当社発行カードのうち最も高い可能枠を表示して
 おりますのでこの範囲でご利用ください。ただし、カード毎に可能枠の設定がございますので
 ご利用の際はご注意ください。

整理番

カードの紛失・盗難のご連絡 <24時間・年中無休> TEL 052-239-2811

法人カード・個人カードのサービスご案内

TS CUBIC CARDは、ETC以外にもご利用いただける
 法人カード・個人カードをご用意しています。
 さまざまなシーンでお役に立つ、便利なサービスをご用意。
 ぜひお申し込みください。

お問い合わせは上記インフォメーションデスクまで
 ※カード発行に際しましては、当社所定の審査がございます。
 ご了承ください。

各種ご変更のお届けはお早めに...

法人名・所在地・お電話番号やカードご利用代金の
 お引き落とし口座など、ご登録内容にご変更がございましたら、
 お早めにインフォメーションデスクまでご連絡ください。

このカードのポイント明細

下記の表は、右上記載の発行月を当月とした表記となっております。

前月ポイント残高	当月獲得ポイント	還元ポイント	当月失効済ポイント	他調整ポイント	ポイント残高
ボーナス払い請求時キャッシュバック金額 該当なし					
失効予定 ポイント	5月5日	6月5日	7月5日	8月5日	9月5日 10月5日

※ 領収
 ※ 「整
 ※ 按

ETCの時間帯割引・マイルサービス

ETCカードをお持ちでない法人会員さまは、ぜひ、上記お問い合わせ先にお申し込みください。

●時間帯割引(東・中・西日本高速道路株式会社の特約割引)
 ETCを利用して対象となる時間帯に高速道路を走行した場合に、自動的に料金割引となるサービスです。

平日夜22時～深夜05時	30%割引	箱根新幹線(箱根) 8月11日～9月17日・20日	最大50%割引
平日夜00時～朝4時	50%割引	箱根新幹線(箱根) 8月22日～9月8日	最大50%割引
休日夜00時～朝4時	50%割引		

詳細についてはお記ホームページを
<http://www.go-etc.jp/>
 をご覧ください。

●ETCマイルサービス

サービス内容のお問い合わせ・お申込みは、
 ETCマイルサービス事務局

<http://www.smile-etc.jp/>

お問い合わせ: ナビダイヤル ☎0570-010125

東京直営: PHSセンター ☎045-477-3793

(受付: 平日9:00～21:00、土日祝日9:00～18:00)

ご利用明細 ポイント表示欄はエクストラ・ポイント・ショップでのご利用が☆☆、Edyチャージ、PiTaPa利用などがPとなります。 2 / 3ページ
 エクストラポイントショップについては一部対象外の店舗・商品がございます。

ご利用年月日	ご利用店名	ポイント	ご利用金額(円)	お支払方法	今回回数	今回請求金額(円)	概要
			鈴木 喜博 様				
12/31	ETC通行料金	☆	750	1回払	1	750 ETC	名古屋高速 東片端 普通車
12/31	ETC通行料金	☆	350	1回払	1	350 ETC	名古屋高速 大山川 普通車
12/31	ETC通行料金	☆	350	1回払	1	350 ETC	名古屋高速 小牧北 普通車
12/31	ETC通行料金	☆	550	1回払	1	550 ETC	名古屋高速 楠 普通車
12/32	ETC通行料金	☆	750	1回払	1	750 ETC	名古屋高速 明道町 普通車
12/32	ETC通行料金	☆	550	1回払	1	550 ETC	名古屋高速 楠 普通車
12/32	ETC通行料金	☆	350	1回払	1	350 ETC	名古屋高速 小牧北 普通車
12/32	ETC通行料金	☆	350	1回払	1	350 ETC	名古屋高速 一宮東出口 普通車
12/32	ETC通行料金	☆	750	1回払	1	750 ETC	名古屋高速 東片端 普通車
12/32	ETC通行料金	☆	350	1回払	1	350 ETC	名古屋高速 大山川 普通車
12/32	ETC通行料金	☆	350	1回払	1	350 ETC	名古屋高速 小牧北 普通車
12/32	ETC通行料金	☆	750	1回払	1	750 ETC	名古屋高速 楠 普通車
12/32	ETC通行料金	☆	350	1回払	1	350 ETC	名古屋高速 小牧北 普通車
次ページへ続く							

※ポイント:今回ポイント獲得対象のご利用に☆等を表示。※お支払方法:お支払方法またはお支払回数を表示(ボ-1-ボーナス1回払い・ボ-2-ボーナス2回払い)。※今回回数:今回のお支払いが何回目かを表示。
 ※概要:ボーナス払いのお支払い月など一部のご利用についてのご説明(海外でのご利用には現地通貨額・通貨略称・換算レート)を表示。○は支払方法を変更できます。ただし一部ご要望にお応えできない場合がございます。

ご案内
 ★カードのご請求やサービス内容は、表面のトヨタファイナンスお問い合わせ先までお電話ください。
 お客様をご担当させていただくのは下記の販売店です。お気軽にお立ち寄りください。スタッフ一同心よりお待ちしております。
 愛知トヨタ自動車株式会社

カードの紛失・盗難後の不正利用が増えています!
 駐車中の車や、飲食店、電車内等でのカードの紛失・盗難による不正使用が、多発しております。カードの保管・管理には十分ご注意ください。また、カードの紛失・盗難に気づかれた際は、速やかに弊社までご連絡ください。

26

ご利用明細 ポイント表示欄はエクストラ・ポイント・ショップでのご利用が☆☆、Edyチャージ、PiTaPa利用などがPとなります。 3 / 3 ページ

ご利用年月日	ご利用店名	ポイント	ご利用金額(円)	お支払方法	回数	今回ご請求金額(円)	摘要
			鈴木 喜博 様				
2/3/27	ETC通行料金	☆	750	1回払	1	750 ETC	名古屋高速 楠 普通車
2/3/27	ETC特別割引(名古屋)	☆	680	1回払	1	680 ETC	名古屋高速 東片端 普通車
2/3/27	ETC特別割引(名古屋)	☆	320	1回払	1	320 ETC	名古屋高速 大山川 普通車
	** 今回ご利用金額合計 **		23620				
	** ご請求金額合計 **					23620	



領収書整理票

(議員名:鈴木 喜博)

整理番号	27	使途項目	調査研究費	研修費	会議費	資料作成費	資料購入費	広報費	事務費	人件費
									○	

領 収 証

鈴木喜博様

No. _____

金額

¥7,040-

内 訳

現金

小切手

手形

但 4/16 検針分水道代 2,222

H24年 5月 22日 上記正に領収いたしました

収入印紙

消費税額等(%)

コクヨ ウケ-92N

事務所水道代 3,4月分

按分率	80%	按分後金額	1,632
-----	-----	-------	-------

整理番号	32	使途項目	調査研究費	研修費	会議費	資料作成費	資料購入費	広報費	事務費	人件費
									○	

領 収 書

24年 5月 25日

鈴木喜博様

★ ¥14,490-

但
上記正に領収いたしました

内 訳

税抜金額

消費税額



ほんこせん

一心堂

小牧市堀の

TEL(056

FAX(056

事務所印代

按分率	33.33%	按分後金額	4,830
-----	--------	-------	-------

- ※ 領収書は重ならないように貼付すること。なお、領収書が大きい場合は、記入欄を一つにまとめたり、別添とすることも可能である。
- ※ 「整理番号」欄には出納簿の該当する整理番号を記載し、「使途項目」欄には該当する使途項目に○を記載すること。
- ※ 按分した場合は、按分率欄及び按分後金額欄に記載すること。

領収書整理票

(議員名:鈴木 喜博)

整理番号	29	使途項目	調査研究費	研修費	会議費	資料作成費	資料購入費	広報費	事務費	人件費
									○	

ネットキャッツサービス
 いちい信用金庫
 お取扱日 取扱金庫・店番・通番
 24 05 24 1553149サ-9030
 お取引店 口座番号
 お取引金額
 お取引内容
 お引出 手数料 ¥0 通帳員
 時間 13:12 お取引後残高
 説明コード
 ススキ ヨシヒロ様 058795-7088

108,000のうち
 事務所賃借料6月分 98,000円

按分率	80%	按分後金額	78,400
-----	-----	-------	--------

整理番号	30	使途項目	調査研究費	研修費	会議費	資料作成費	資料購入費	広報費	事務費	人件費
									○	

108,000のうち
 事務所 駐車料2台分 6月分 10,000円

按分率	80%	按分後金額	8,000
-----	-----	-------	-------

- ※ 領収書は重ならないように貼付すること。なお、領収書が大きい場合は、記入欄を一つにまとめたり、別添とすることも可能である。
- ※ 「整理番号」欄には出納簿の該当する整理番号を記載し、「使途項目」欄には該当する使途項目に○を記載すること。
- ※ 按分した場合は、按分率欄及び按分後金額欄に記載すること。

領収書整理票

(議員名:鈴木 喜博)

整理番号	3/	使途項目	調査研究費	研修費	会議費	資料作成費	資料購入費	広報費	事務費	人件費
										○

No. 249418

領 収 証

平成24年5月1日

鈴木よしひろ 殿

現金

小切手

金額	百万	千	円
		2676	

収入
印紙

係
印

但 お茶

上記の通り領収致しました。



株式会社 心

鏡島店	岐阜市西庄3-1	TEL (058) 251-5133
羽島店	羽島市正木町曲利1097	TEL (058) 391-9211
那加店	各務原市那加野畑町2-10	TEL (058) 371-7205
玉ノ井店	一宮市木曾川町大字玉ノ井字高畑36	TEL (0586) 86-9311
さざ山店	岐阜市南郷2-25	TEL (058) 233-6865
西郷店	岐阜市中2-140	TEL (058) 234-6155
関店	関市小瀬首次2837-1	TEL (0576) 21-5020

芥見店	岐阜市芥見東山2-27	TEL (058) 244-1055
三条店	一宮市三条字田畑15	TEL (0586) 63-4734
丸の内店	羽島市竹園町丸の内8-50	TEL (058) 394-6006
池田店	揖斐郡池田町八幡字西宮神2592-1	TEL (0585) 44-1151
蘇原店	各務原市蘇原花園町3-16	TEL (058) 380-0800
扶桑店	愛知県丹羽郡扶桑町大字柏森字乙寺裏107	TEL (0587) 91-2361
常願店	一宮市常願通8-14	TEL (0586) 28-5255
北方店	本巣市上真桑字堤合2206-2	TEL (058) 320-1626
河間店	大垣市河間町1-65	TEL (0584) 83-2100
黒田店	一宮市木曾川町黒田字1-2	TEL (0586) 84-2450

按分率	按分後金額
-----	-------

整理番号

領 収 証

No. _____

鈴木よしひろ様

24年5月10日

但

上記正に領収いたしました

内 訳

税抜金額

消費税額等(%)

松井 幸夫
丹羽郡扶桑町大字松井字新地
TEL. (0587) 93-8857

別紙のとおり

按分率	按分後金額
-----	-------

- ※ 領収書は重ならないように貼付すること。なお、領収書が大きい場合は、記入欄を一つにまとめたり、別添とすることも可能である。
- ※ 「整理番号」欄には出納簿の該当する整理番号を記載し、「使途項目」欄には該当する使途項目に○を記載すること。
- ※ 按分した場合は、按分率欄及び按分後金額欄に記載すること。

領 収 証

平成24年5月21日

No. 152360

鈴木よしひろ 殿

現金 V

小切手

金額		百万		千	4	9	1
----	--	----	--	---	---	---	---

収 入
印 紙

係 印

但 茶

上記の通り領収致しました。

- SANSHIN 株式会社 心
- 鏡島店 岐阜市西庄3-1 TEL (058) 251-5133
 - 羽島店 羽島市正木町曲利1097 TEL (058) 391-9211
 - 那加店 各務原市那加野畑町2-10 TEL (058) 371-7205
 - 玉ノ井店 一宮市木曾川町大字玉ノ井字高畑36 TEL (0586) 86-9311
 - さぎ山店 岐阜市南郷2-25 TEL (058) 233-6865
 - 西郷店 岐阜市中2-140 TEL (058) 234-6155
 - 関 店 関市小瀬首次2837-1 TEL (0575) 21-5020

- 芥見店 岐阜市芥見東山2-27 TEL (058) 244-1055
- 三桑店 一宮市三桑字田畑15 TEL (0586) 63-4734
- 丸の内店 羽島市竹鼻町丸の内8-50 TEL (058) 394-6006
- 池田店 揖斐郡池田町八幡字西宮神2592-1 TEL (0585) 44-1151
- 蘇原店 各務原市蘇原花園町3-16 TEL (058) 380-0800
- 扶桑店 愛知県丹羽郡扶桑町大字柏森字乙寺裏107 TEL (0587) 91-2361
- 常願店 一宮市常願通8-14 TEL (0586) 28-5255
- 足近店 羽島市足近町5-577-1 TEL (058) 393-1300
- 北方店 本巣市上真桑字堤合2206-2 TEL (058) 320-1626
- 河間店 大垣市河間町1-65 TEL (0584) 83-2100
- 黒田店 一宮市木曾川町黒田字1-2 TEL (0586) 84-2450

領 収 証

No. _____

鈴木よしひろ 様

24年5月24日

但

★ ¥ 2,532

上記正に領収いたしました

内 訳

税抜金額

消費税額等(%)

松井 幸
丹羽郡扶桑町大字柏森字乙寺裏107
TEL. (0587) 91-8857

事務所相談若用 茶菓代 4件

2,676
1,100
3,491
2,532

9,799

領収書整理票

(議員名:鈴木 喜博)

整理番号	33	使途項目	調査研究費	研修費	会議費	資料作成費	資料購入費	広報費	事務費	人件費
									○	

13	□																	
14	□																	
15	□																	
16	□																	
17	□																	
18	□																	
19	□																	
20	□																	
21	□																	
22	□																	
23	□										D24- 5-28		1,155	SMBC(ソネット				
24	□																	

※証券類ご入金の場合の払戻し予定日説明
 振替欄の「他券表示日」経過後払戻しできます。
 ※振替額に「*AD*」、「*CD*」等の「* *」のついた
 取引については另記願いたします。

プロバイダー代 5月分

按分率	80%	按分後金額	924
-----	-----	-------	-----

整理番号		使途項目	調査研究費	研修費	会議費	資料作成費	資料購入費	広報費	事務費	人件費

按分率		按分後金額	
-----	--	-------	--

- ※ 領収書は重ならないように貼付すること。なお、領収書が大きい場合は、記入欄を一つにまとめたり、別添とすることも可能である。
- ※ 「整理番号」欄には出納簿の該当する整理番号を記載し、「使途項目」欄には該当する使途項目に○を記載すること。
- ※ 按分した場合は、按分率欄及び按分後金額欄に記載すること。

領収書整理票

(議員名:鈴木 喜博)

整理番号	34	使途項目	調査研究費	研修費	会議費	資料作成費	資料購入費	広報費	事務費	人件費
										○

県政事務所
鈴木 喜博 様

発行日 2012年06月04日

領収証番号 0000000684

領 収 証

リコーリース株

毎々格別のお引立てにあずかり厚くお礼申し上げます。
下記金額を正に領収させていただきましたこと、お知らせ申し上げます。

東京都江東区東雲1-7-12

領 収 日	2012年 5月 28日
領 収 額	15,225 円

印紙税申告納
付につき江東西
税務署承認済

お支払方法	口座振替	
振替口座	***	口座番号の下3桁は、お客様情報保護のため「***」と表示しています。
	入スキ ヨシヒロ	

領収明細書

契約番号	請求期間	回数	金額	消費税等
A038842121-000	12. 5. 1~12. 5. 31	13	14,500	725

続きは裏面をご覧ください。

コピー機リース代、5月分

按分率	80%	按分後金額	12,180
-----	-----	-------	--------

- ※ 領収書は重ならないように貼付すること。なお、領収書が大きい場合は、記入欄を一つにまとめたり、別添とすることも可能である。
- ※ 「整理番号」欄には出納簿の該当する整理番号を記載し、「使途項目」欄には該当する使途項目に○を記載すること。
- ※ 按分した場合は、按分率欄及び按分後金額欄に記載すること。

領収書整理票

(議員名: 鈴木 喜博)

整理番号	35	使途項目	調査研究費	研修費	会議費	資料作成費	資料購入費	広報費	事務費	人件費
					○					

領 収 証

平成24年5月29日

建設委員長 鈴木 喜博 様

金 2, 0 0 0 円

ただし、愛知県治水砂防協会 意見交換会費として

上記正に領収しました。

愛知県治水砂防協会長

整理番号

アイリス愛知
TEL (052) 223-3751

愛知県治水砂防協会
意見交換会費, 駐車代

領 収 証

入車日時 2012年05月29日 14時38分
出車日時 2012年05月29日 15時37分
No.20-031350 券No.10-308110

駐車料金(一般) 400円
料金計 400円
投入現金 500円
釣銭額 100円

2,000
400

2,400

按分率		按分後金額	
-----	--	-------	--

※ 領収書は重ならないように貼付すること。なお、領収書が大きい場合は、記入欄を一つにまとめたり、別添とすることも可能である。
 ※ 「整理番号」欄には出納簿の該当する整理番号を記載し、「使途項目」欄には該当する使途項目に○を記載すること。
 ※ 按分した場合は、按分率欄及び按分後金額欄に記載すること。

領収書整理票

(議員名:鈴木 喜博)

整理番号	36	使途項目	調査研究費	研修費	会議費	資料作成費	資料購入費	広報費	事務費	人件費

政務調査補助職員給与(5月分)
別紙 給与支払簿のとおり

按分率	80%	按分後金額	84,000円
-----	-----	-------	---------

整理番号		使途項目	調査研究費	研修費	会議費	資料作成費	資料購入費	広報費	事務費	人件費

按分率		按分後金額	
-----	--	-------	--

- ※ 領収書は重ならないように貼付すること。なお、領収書が大きい場合は、記入欄を一つにまとめたり、別添とすることも可能である。
- ※ 「整理番号」欄には出納簿の該当する整理番号を記載し、「使途項目」欄には該当する使途項目に○を記載すること。
- ※ 按分した場合は、按分率欄及び按分後金額欄に記載すること。

領収書整理票

(議員名:鈴木 喜博)

整理番号	37	使途項目	調査研究費	研修費	会議費	資料作成費	資料購入費	広報費	事務費	人件費
										○

株式会社エヌ・ティ・ティ・ドコモ料金領収証
RECEIPT OF TELECOMMUNICATION CHARGES

(2012年 6月 13日発行)

お客様電話番号
(PHONE NUMBER)

[REDACTED]

2012年 5月ご請求分	
2012年 5月 31日振替	
領収金額 (AMOUNT RECEIVED)	11,419 円
領収金額のうち、消費税等相当額は (CONSUMPTION TAX)	477 円
金融機関名 BANK/POST OFFICE	* * * * *
口座番号 ACCOUNT	* * *

ご請求先氏名
(CUSTOMER NAME)

鈴木 喜博 様

右記、ご利用料金を口座振替により領収いたしました。
The following amount was transferred from your account.

印紙税申告納付につき廻町
税務署承認済

株式会社エヌ・ティ・ティ・ドコモ
〒100-6150
東京都千代田区永田町2-11-[REDACTED]

P52011121055 18839 10929 00 R

携帯代 5月分

按分率		按分後金額	
-----	--	-------	--

- ※ 領収書は重ならないように貼付すること。なお、領収書が大きい場合は、記入欄を一つにまとめたり、別添とすることも可能である。
- ※ 「整理番号」欄には出納簿の該当する整理番号を記載し、「使途項目」欄には該当する使途項目に○を記載すること。
- ※ 按分した場合は、按分率欄及び按分後金額欄に記載すること。

領収書整理票

(議員名: 鈴木 喜博)

整理番号	38	使途項目	調査研究費	研修費	会議費	資料作成費	資料購入費	広報費	事務費	人件費
			○							

Express

領収書

株式会社山正石油
 エクスプレス大口SS
 丹羽郡大口町下小口7-156-1
 TEL:0587-95-1866
 2012/05/14(月)15:29

現金引 様
 1-42331-00017 10332 0000
 売上 現金引 手
 シナジーF-1
 000180 ¥5000
 32.26L @155.0 L-1 N-2

小計 ¥5,000
 (内消費税等 ¥238)
合計 ¥5,000
 お預かり ¥10000 お釣 ¥5000
 ※上記にて領収書とさせていただきます
 ★マクドナルドドライブスルーで★
 ☆買い物をしてガソリン・軽油 ☆
 ★値引き券をもらっちゃおう。★
 ☆5/14~5/27まで配布中☆
 ※無くなり次第終了
 No.1811 担当:0001
 POS番号01
 2012/05/14 釣銭伝票No.8914

Express

領収書

株式会社山正石油
 エクスプレス大口SS
 丹羽郡大口町下小口7-156-1
 TEL:0587-95-1866
 2012/05/24(木)14:46

現金引 様
 1-42331-00017 10332 0000
 売上 現金引 手
 シナジーF-1
 000180 ¥5000
 33.33L @150.0 L-4 N-11
 割引チケット適用(481873)
 2円/L.個 割引 済み

小計 ¥5,000
 (内消費税等 ¥238)
合計 ¥5,000
 お預かり ¥5000 お釣 ¥0
 ※上記にて領収書とさせていただきます
 ★マクドナルドドライブスルーで★
 ☆買い物をしてガソリン・軽油 ☆
 ★値引き券をもらっちゃおう。★
 ☆5/14~5/27まで配布中☆
 ※無くなり次第終了
 No.7290 担当:0001
 POS番号01
 2012/05/24

Express

領収書

株式会社山正石油
 エクスプレス大口SS
 丹羽郡大口町下小口7-156-1
 TEL:0587-95-1866
 2012/05/31(木)17:04

現金引 様
 1-42331-00017 10332 0000
 売上 現金引 手
 シナジーF-1
 000180 ¥5000
 34.02L @147.0 L-1 N-2
 割引チケット適用(485013)
 2円/L.個 割引 済み

小計 ¥5,000
 (内消費税等 ¥238)
合計 ¥5,000
 お預かり ¥5000 お釣 ¥0
 ※上記にて領収書とさせていただきます
 ★マクドナルドドライブスルーで★
 ☆買い物をしてガソリン・軽油 ☆
 ★値引き券をもらっちゃおう。★
 ☆5/14~5/27まで配布中☆
 ※無くなり次第終了
 No.1460 担当:0001
 POS番号01
 2012/05/31

整理

3件 5000
 5000
 5000
 15000

合瀬川水系用排水施設整備事業推進協議会
 五条川右岸流域下水道推進協議会意見聴取等
 岡崎るかりン代

按分率	70%	按分後金額	10,500
-----	-----	-------	--------

※ 領収書は重ならないように貼付すること。なお、領収書が大きい場合は、記入欄を一つにまとめたり、別添とする事も可能である。
 ※ 「整理番号」欄には出納簿の該当する整理番号を記載し、「使途項目」欄には該当する使途項目に○を記載すること。
 ※ 按分した場合は、按分率欄及び按分後金額欄に記載すること。

領収書整理票

(議員名:鈴木 喜博)

整理番号	39	使途項目	調査研究費	研修費	会議費	資料作成費	資料購入費	広報費	事務費	人件費
							○			

新聞購読料 領 収 証

鈴木 喜博 様

ご購入ありがとうございます。
下記金額を正に領収いたしました。

2012年5月分

領収日 5月31日

領収金額	¥1,835
------	--------

品 名	定価(税込)	部 数	金 額

その他購読料等 領 収 証

品 名	定価(税込)	部 数	金 額
公明新聞	1,835	1	1,835

--

事務費	人件費

整理番号		使
------	--	---

販売店 内田 雅夫
住 所 犬山市五郎丸字下前田 29-5
TEL 0568-62-7280 FAX 0568-62-7279

お申込No. 23126-19749(454)-5

按分率		按分後金額	
-----	--	-------	--

- ※ 領収書は重ならないように貼付すること。なお、領収書が大きい場合は、記入欄を一つにまとめたり、別添とすることも可能である。
- ※ 「整理番号」欄には出納簿の該当する整理番号を記載し、「使途項目」欄には該当する使途項目に○を記載すること。
- ※ 按分した場合は、按分率欄及び按分後金額欄に記載すること。

領収書整理票

(議員名:鈴木 喜博)

整理番号	40	使途項目	調査研究費	研修費	会議費	資料作成費	資料購入費	広報費	事務費	人件費
										○



お買上日	2012/05/16
担当者名	██████████
POS番号	03
伝票番号	231103914349

領収書

¥940-

(消費税等¥44-を含みます)

上記の金額正に領収致しました。

株式会社コジマ本社 栃木県宇都宮市星が丘2-1-8
お買上店名 NEW砂田橋店 電話 052-719-0911

印紙税申告納付につき宇都宮税務署承認済

D2ケーヨーデイツー

領収書

* 扶桑店 * TEL 0587-91-1056
毎度ありがとうございます。
商品の返品・交換は、1週間以内
にお願い致します。レシートを
必ずご一緒にお持ち下さい。

2012年 5月17日 (木) 12:42

万ト777	2個	¥256
小計	2点	¥256
(内税対象額)		¥256
(消費税等)		¥12

現計	¥256
お預り	¥256
お釣り	¥0

キャッシュ:495827
R0002-#0650

4件 940
256
3480
735
5411

別紙のとおり

整理
金額

様

営業時間 朝10時~夜9時まで
安値世界一への挑戦!競合店徹底
対抗!1円でも高い場合にはご相談
ください。
お買上日 2012年05月16日(水)11:25
POS番号:03
担当者
伝票番号2311-03914349

商品名	数量	金額
LED	1	940
T LDA6L3		持ち帰り
合計		¥940
(内消費税)		¥44

現金 ¥940
お預り ¥1,000
お釣り ¥60

※ 領

※ 「

※ 按

商品の返品につきましては必ずこの
レシートとお客様カード(お持ちのお客様)
をお持ち下さい。お持ちでない
返品が出来ません。
お問合せ番号 2311-03914349
SEQNO:788245 レシートNO:1973

研究費	研修費	会議費

人件費

按分率	按分後金額

3、領収書が大きい場合は、記入欄を一つにまとめたり、別添とすることも可能である。

4、整理番号を記載し、「使途項目」欄には該当する使途項目に○を記載すること。
金額欄に記載すること。



valor

領 収 証

FNNo. 385985

鈴木 友子 様



金額		百万	7	千	3480	円
----	--	----	---	---	------	---

上記金額正に 1:現金・商品券 2:クレジットカード にて領収いたしました。
うち、消費税額等 165 円

ただし、1:商品代金 2:商品券代金 田舎カトリックとして

2012年05月27日

株式会社 DAISO

岐阜県多治見市大針町661-1

(金額を訂正したもの、複写で記入されていないもの、社印、取扱者印なきものは無効とする。)

収入印紙
税抜3万円以上
で貼付。但し
クレジットで
お支払いの
場合は不要。

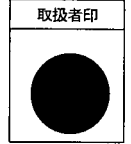

領 収 証

2012年05月31日 発行

鈴木 友子 様

¥735-

(消費税 35円を含みます)

但し、文具
上記、正に領収いたしました

小牧南店
愛知県小牧市堀の内2丁目15

TEL:0568-42-6235

※本書保管上のお願
財布・手帳等にはさんで保管戴く
場合は、印刷面を内側に折り保管
をお願いいたします。

A4ファイル

レジ:002 担: [redacted]
レシート番号:002-41022-94044

領収書整理票

(議員名:鈴木 喜博)

整理番号	41	使途項目	調査研究費	研修費	会議費	資料作成費	資料購入費	広報費	事務費	人件費
										○

電気料金領収証
(口座振替専用)

お客様番号: [REDACTED] 日程: 19

お名さま: 鈴木 喜博様

平成26年5月24日(使用期間) ~ 5月24日(135kWh)

電気料金領収金額: 3,595円
消費税等相当額(再掲): 171円

全支店種別・口座番号: [REDACTED] 6月4日

※口座番号等の表示を希望されるお客さまは、担当営業所までご連絡ください。

納税申告用紙に付するべき古紙回収承継事務所
中部電力株式会社 小牧営業所
※本証により集金することはありません。

作成地: 名古屋市中区東新町

事務所電気代 5月分

按分率	80%	按分後金額	2,876
-----	-----	-------	-------

整理番号	43	使途項目	調査研究費	研修費	会議費	資料作成費	資料購入費	広報費	事務費	人件費
										○

普通預金 (兼お借入明細) ⑧

(-)印字のあるものはお借入残高です。

年月日	摘要	お支払金額	お預り金額	差引残高
1	[REDACTED]			
2	[REDACTED]			
3	[REDACTED]			
4	[REDACTED]			
5	D24- 6- 6	3,210	ソフトバンクMB(セブ)	
7	[REDACTED]			
8	[REDACTED]			
9	[REDACTED]			
10	[REDACTED]			
11	[REDACTED]			
12	[REDACTED]			

パソコン通信費

按分率	80%	按分後金額	2,568
-----	-----	-------	-------

※ 領収書は重ならないように貼付すること。なお、領収書が大きい場合は、記入欄を一つにまとめたり、別添とすることも可能である。
 ※ 「整理番号」欄には出納簿の該当する整理番号を記載し、「使途項目」欄には該当する使途項目に○を記載すること。
 ※ 按分した場合は、按分率欄及び按分後金額欄に記載すること。

領収書整理票

(議員名:鈴木 喜博)

整理番号	42	使途項目	調査研究費	研修費	会議費	資料作成費	資料購入費	広報費	事務費	人件費
										○

西日本電信電話株式会社領収証 (Receipt)

お客様名 鈴木 喜博 様

平成 24 年 6 月 21 日発行

お客様番号 (0587)91-1888

平成 24 年 5 月分	
領収金額 (Amount paid)	23,031 円
内	電話料金等 21,940 円
訳	消費税相当額 1,091 円
金額 税別 円 * * * * * 消費税 円 * * * * * ※ 請求方法の変更 (表示もしくは非表示) をご希望されるお客様は、 請求書到着後先入ご連絡ください。	

上記、金額を平成 24 年 6 月 5 日口座振替により
領収いたしました。

印紙税申告納
付につき名古屋中
税務署承認済

NTT西日本
名古屋支店
〒460-0011
名古屋市中区 大須
4丁目 9-60



NTT西日本

西日本電信電話株式会社
名古屋支店

料金お問い合わせ先 0120-159424 (無料)
〒464-0850
名古屋市中区 今池
3丁目 15-6

事務所電話代

按分率	40.30%	按分後金額	9,281
-----	--------	-------	-------

- ※ 領収書は重ならないように貼付すること。なお、領収書が大きい場合は、記入欄を一つにまとめたり、別添とすることも可能である。
- ※ 「整理番号」欄には出納簿の該当する整理番号を記載し、「使途項目」欄には該当する使途項目に○を記載すること。
- ※ 按分した場合は、按分率欄及び按分後金額欄に記載すること。

領収書整理票

(議員名:鈴木 喜博)

整理番号	45	使途項目	調査研究費	研修費	会議費	資料作成費	資料購入費	広報費	事務費	人件費
									○	

R0004-#6014

領 収 証

00044973号

鈴木 じゅん

様

¥4,600

(消費税等 ¥219を含みます。)
 但し、御品代()として
 2012年 6月11日 上記正に領収しました。
 株式会社パロー
 岐阜県多治見市大針町661-1
 大口店 TEL (0587) 96-1620
 担当者

2012年 6月11日 (月) 10:33

USBメモリー4GB ¥780
 4711200144871
 インクカートリッジB ¥2,680
 4960999616995
 インダキアット コピ ¥1,140
 4901470151840

小計 3点 ¥4,600
 (内税対象額 ¥4,600)
 (消費税等 ¥219)

現計 ¥4,600
 お預り ¥10,000
 お釣り ¥5,400

キヤッシュ: []
 R0004-#6014



内訳

インダキアット コピはコピー紙

按分率	按分後金額
-----	-------

整理番号	
------	--

費	資料作成費	資料購入費	広報費	事務費	人件費

按分率	按分後金額
-----	-------

- ※ 領収書は重ならないように貼付すること。なお、領収書が大きい場合は、記入欄を一つにまとめたり、別添とすることも可能である。
- ※ 「整理番号」欄には出納簿の該当する整理番号を記載し、「使途項目」欄には該当する使途項目に○を記載すること。
- ※ 按分した場合は、按分率欄及び按分後金額欄に記載すること。

領収書整理票

(議員名:鈴木 喜博)

整理番号	46	使途項目	調査研究費	研修費	会議費	資料作成費	資料購入費	広報費	事務費	人件費
										○

領 収 証

鈴木 喜博 様

NO. 001249

平成24年6月12日

領 収 金 額				¥	5	5	9	6	5
---------	--	--	--	---	---	---	---	---	---

契約番号:

1017049

上記金額を領収いたしました

内 訳	月払分(6月分)		55	965	金 種	現金			
	(内貸付金元本)					小切手			
	(内貸付金利息)					振込			
	遅延損害金					口座振替		55	965
	請求書発送手数料					現金合計			
	貸付金残存元本								
	一括精算分 年 月 ~ 年 月								

平成24年6月7日引落分



届出番号(10)第00842号

登録番号

愛知クレジット株式会社

〒466-0054 名古屋 5番19号

電

取扱者印

金額を訂正したもの、社印・取扱者印を貼付してください。

車リース代 6月分

按分率	70%	按分後金額	39,175
-----	-----	-------	--------

- ※ 領収書は重ならないように貼付すること。なお、領収書が大きい場合は、記入欄を一つにまとめたり、別添とすることも可能である。
- ※ 「整理番号」欄には出納簿の該当する整理番号を記載し、「使途項目」欄には該当する使途項目に○を記載すること。
- ※ 按分した場合は、按分率欄及び按分後金額欄に記載すること。

領収書整理票

(議員名:鈴木 喜博)

整理番号	47	使途項目	調査研究費	研修費	会議費	資料作成費	資料購入費	広報費	事務費	人件費
										○

領 収 証

No. _____

鈴木 喜博 様

24年6月6日

★ 4,570

但

上記正に領収いたしました

内 訳

税抜金額

消費税額等(%)

松井 幸
丹羽郡扶桑町大字松森字乙寺裏107
TEL.(0537) 92-8857

費

整理番号

No. 249091

領 収 証

平成24年6月18日

鈴木 喜博 殿

現金

小切手

金額		百万		千	4	2	8	6	4
----	--	----	--	---	---	---	---	---	---

収 入
印 紙

係 印

但 7-7-1
上記の通り領収致しました。



株式会社 三心

鏡島店 岐阜市西庄3-1-7 TEL(058)251-5133
 羽島店 羽島市正木町曲利1097 TEL(058)391-9211
 那加店 各務原市那加野畑町2-10 TEL(058)371-7205
 玉ノ井店 一宮市木曽川町大字玉ノ井字高畑36 TEL(0586)86-9311
 さざ山店 岐阜市南郷2-25 TEL(058)233-6865
 西郷店 岐阜市中2-140 TEL(058)234-6155
 関 店 関市小瀬首次2837-1 TEL(0575)21-5020

芥見店 岐阜市芥見栗山2-27 TEL(058)244-1055
 三条店 一宮市三条字田畑15 TEL(0586)63-4734
 丸の内店 羽島市竹島町丸の内8-50 TEL(058)394-6006
 池田店 揖斐郡池田町八幡字西宮神2592-1 TEL(0585)44-1151
 蘇原店 各務原市蘇原花園町3-16 TEL(058)380-0800
 扶桑店 愛知県丹羽郡扶桑町大字松森字乙寺裏107 TEL(0587)91-2361
 常願店 一宮市常願通8-14 TEL(0586)28-5255
 北方店 本巣市上真桑字堤合2206-2 TEL(058)320-1626
 河内店 大垣市河内町1-65 TEL(0584)83-2100
 黒田店 一宮市木曽川町黒田字1-2 TEL(0586)84-2450

事務所相談者用茶菓代

2件 1,570 + 2,864 = 4,434

按分率	按分後金額
-----	-------

- ※ 領収書は重ならないように貼付すること。なお、領収書が大きい場合は、記入欄を一つにまとめたり、別添とすることも可能である。
- ※ 「整理番号」欄には出納簿の該当する整理番号を記載し、「使途項目」欄には該当する使途項目に○を記載すること。
- ※ 按分した場合は、按分率欄及び按分後金額欄に記載すること。

領収書整理票

(議員名: 鈴木 喜博)

整理番号	48	使途項目	調査研究費	研修費	会議費	資料作成費	資料購入費	広報費	事務費	人件費
			○							

ETC料金 15,500円 + 13,310円 講演会及び各団体との意見交換に係る寄附代

ご利用代金明細書

2012年5月31日発行 1 / 2ページ

いつもご利用いただきまして誠にありがとうございます。
 今回のご利用明細をご案内申し上げます。
 ※5月25日以降の支払方法変更・繰上返済入金分・返品分等に
 つきましては本明細には反映されておりませんのでご了承ください。

お支払日	2012年 6月18日
ご請求金額合計	15,150円

下記ご指定口座よりお支払日にお引き落としします。お引落日当日にご用立て下さい。
 ※、他にお支払のある場合、当社所定の充当順序・方法によります。

県政事務所(相談所) 様

 000000 A6130011A
 007990191120920191 00046832#



トヨタファイナンス株式会社
 460-0003
 名古屋市中区錦2丁目 17番21号NTTアータ伏見
 ビル別館

関東財務局長(8)第00731号

お問い合わせ先 ※お問い合わせの際はお手元にカードをご用意ください。

ご請求に関するお問い合わせ先 9:00-17:30 年中無休(年末年始を除く)

●インフォメーションデスク TEL 052-239-2511

※お問い合わせはご登録いただいておりますご担当者さまからお願います。

各種お問い合わせ先 <24時間・年中無休>

ご利用のカード名称/代表会員番号	
[Redacted]	
金融機関	[Redacted]
支店	[Redacted]
口座番号	[Redacted]
口座名義	スズキ ヨシロ マ
お問合せ番号	[Redacted]

個人情報保護の観点から、口座番号及びカード会員番号の一部を非表示としております。
 (V・Visa・M・Master Card・J・JCB)

ご利用可能枠	金利・手数料率	合計可能枠
カード利用可能枠	[Redacted]	[Redacted]
[Redacted]	[Redacted]	[Redacted]
[Redacted]	[Redacted]	[Redacted]

※ご利用可能枠は、このカードと使用者カードの合計分となります。
 ※合計可能枠は、お客さまがお持ちのすべての当社発行カードのうち最も高い可能枠を表示して
 おりますのでこの範囲でご利用ください。ただし、カード毎に可能枠の設定がございますので
 ご利用の際はご注意ください。

整理番号

カードの紛失・盗難のご連絡 <24時間・年中無休> TEL 052-239-2811

法人カード・個人カードのサービスご案内

TS CUBIC CARDは、ETC以外にもご利用いただける
 法人カード・個人カードをご用意しています。
 ささまざまなシーンでお役に立つ、便利なサービスをご用意。
 ぜひお申し込みください。

お問い合わせは上記インフォメーションデスクまで
 ※カード発行に際しましては、当社所定の審査がございます。
 ご了承ください。

各種ご変更のお届けはお早めに...

法人名・所在地・お電話番号やカードご利用代金の
 お引き落とし口座など、ご登録内容にご変更ございましたら、
 お早めにインフォメーションデスクまでご連絡ください。

このカードのポイント明細

下記の表は、右上記載の発行月を当月とした表記となっております。

前月ポイント残高	当月獲得ポイント	還元ポイント	当月失効済ポイント	他調整ポイント	ポイント残高
[Redacted]	[Redacted]	[Redacted]	[Redacted]	[Redacted]	[Redacted]
ボーナス払い請求時キャッシュバック金額					該当なし
失効予定 ポイント	6月5日	7月5日	8月5日	9月5日	10月5日 11月5日

ETCの時間帯割引・マイレージサービス

ETCカードをお持ちでない法人会員さまは、ぜひ、上記お問い合わせ先にお申し込みください

◎時間帯割引(東・西日本高速道路株式会社の割引制度)

ETCを利用して対象となる時間帯に高速道路を走行した場合に、自動的に料金が割引となるサービスです。

平日夜22時~深夜0時	30%割引	平日夜17時~20時	最大50%割引
平日深夜0時~朝4時	50%割引	早朝夜間割引	最大50%割引
休日深夜0時~朝4時	50%割引		

◎ETCマイレージサービス

サービス内容のお問い合わせ・お申込みは、
 ETCマイレージサービス事務局

<http://www.smile-etc.jp/>

お問い合わせ: ナビダイヤル ☎0570-010125

集積電話: PHSなどでのご利用は ☎045-477-3793
 (受付: 平日9:00~21:00、土日祝日9:00~18:00)

※ 領
 ※ 「整
 ※ 按:

ご利用年月日	ご利用店名	ポイント	ご利用金額(円)	お支払方法	回数	今回ご請求金額(円)	概要
			鈴木 喜博 様				
12/4	ETC通行料金	☆	350	1回払	1	350 ETC	名古屋高速 小牧北 普通車
12/4	ETC通行料金	☆	750	1回払	1	750 ETC	名古屋高速 楠 普通車
12/4	ETC特別割引(名古屋)	☆	680	1回払	1	680 ETC	名古屋高速 東片端 普通車
12/4	ETC特別割引(名古屋)	☆	320	1回払	1	320 ETC	名古屋高速 大山川 普通車
12/4	ETC通行料金	☆	750	1回払	1	750 ETC	名古屋高速 東片端 普通車
12/4	ETC通行料金	☆	350	1回払	1	350 ETC	名古屋高速 大山川 普通車
12/4	ETC通行料金	☆	350	1回払	1	350 ETC	名古屋高速 小牧北 普通車
12/4	ETC通行料金	☆	550	1回払	1	550 ETC	名古屋高速 楠 普通車
12/4	ETC通行料金	☆	350	1回払	1	350 ETC	名古屋高速 小牧北 普通車
12/4	ETC通行料金	☆	750	1回払	1	750 ETC	名古屋高速 楠 普通車
12/4	ETC通行料金	☆	750	1回払	1	750 ETC	名古屋高速 笠寺 普通車
12/4	ETC通行料金	☆	350	1回払	1	350 ETC	名古屋高速 大山川 普通車
12/4	ETC特別割引(名古屋)	☆	470	1回払	1	470 ETC	名古屋高速 楠 普通車
12/4	ETC特別割引(名古屋)	☆	300	1回払	1	300 ETC	名古屋高速 小牧北 普通車
12/4	ETC特別割引(名古屋)	☆	640	1回払	1	640 ETC	名古屋高速 東新町 普通車
[Redacted Section]							
12/4	ETC通行料金	☆	550	1回払	1	550 ETC	名古屋高速 楠 普通車
12/4	ETC通行料金	☆	350	1回払	1	350 ETC	名古屋高速 小牧北 普通車
12/4	ETC特別割引(名古屋)	☆	640	1回払	1	640 ETC	名古屋高速 東片端 普通車
12/4	ETC特別割引(名古屋)	☆	300	1回払	1	300 ETC	名古屋高速 大山川 普通車
12/4	ETC通行料金	☆	350	1回払	1	350 ETC	名古屋高速 小牧北 普通車
12/4	ETC通行料金	☆	550	1回払	1	550 ETC	名古屋高速 楠 普通車
12/4	ETC特別割引(名古屋)	☆	640	1回払	1	640 ETC	名古屋高速 東片端 普通車
12/4	ETC特別割引(名古屋)	☆	500	1回払	1	500 ETC	名古屋高速 楠 普通車
12/4	ETC特別割引(名古屋)	☆	300	1回払	1	300 ETC	名古屋高速 大山川 普通車
12/4	ETC特別割引(名古屋)	☆	320	1回払	1	320 ETC	名古屋高速 小牧北 普通車
12/4	ETC通行料金	☆	750	1回払	1	750 ETC	名古屋高速 東片端 普通車
12/4	ETC通行料金	☆	350	1回払	1	350 ETC	名古屋高速 大山川 普通車
	** 今回ご利用金額合計 **		15150				
	** ご請求金額合計 **					15150	

※ポイント:今回ポイント獲得対象のご利用に☆等を表示。※お支払方法:お支払方法またはお支払回数を表示(ポ-1-ボーナス1回払い・ポ-2-ボーナス2回払い)。※今回回数:今回のお支払いが何回目かを表示。
 ※概要:ボーナス払いのお支払い月など一部のご利用についてのご説明(海外でのご利用には現地通貨額・通貨略称・換算レート)を表示。○は支払方法を変更できます。ただし一部ご要望にお応えできない場合がございます。

ご案内
 ★カードのご請求やサービス内容は、表面のトヨタファイナンスお問い合わせ先までお電話ください。
 お客さまをご担当させていただくのは下記の販売店です。お気軽にお立ち寄りください。スタッフ一同心よりお待ちしております。
 愛知トヨタ自動車株式会社

カードの紛失・盗難後の不正利用が増えています!
 駐車中の車や、飲食店、電車内等でのカードの紛失・盗難による不正使用が、多発しております。カードの保管・管理には十分ご注意ください。また、カードの紛失・盗難に気づかれた際は、速やかに弊社までご連絡ください。

領収書整理票

(議員名:鈴木 喜博)

整理番号	49	使途項目	調査研究費	研修費	会議費	資料作成費	資料購入費	広報費	事務費	人件費
									○	

領収書

No.001-00001780

鈴木 喜博 様

27年6月20日

¥20,000-
(うち消費税等 ¥952)

但 書類棚代として

上記の通り領収しました。

リウ外マート 愛岐店
愛知県江南市宮後町船渡88
TEL:0120-523-056



按分率		按分後金額	
-----	--	-------	--

整理番号		使途項目	調査研究費	研修費	会議費	資料作成費	資料購入費	広報費	事務費	人件費
									○	

按分率		按分後金額	
-----	--	-------	--

- ※ 領収書は重ならないように貼付すること。なお、領収書が大きい場合は、記入欄を一つにまとめたり、別添とすることも可能である。
- ※ 「整理番号」欄には出納簿の該当する整理番号を記載し、「使途項目」欄には該当する使途項目に○を記載すること。
- ※ 按分した場合は、按分率欄及び按分後金額欄に記載すること。

領収書整理票

(議員名:鈴木 喜博)

整理番号	50	使途項目	調査研究費	研修費	会議費	資料作成費	資料購入費	広報費	事務費	人件費
									○	

領 収 証

鈴木喜博様 平成24年6月25日

金額		百	十	万	千	百	十	円
				4	4	7	3	

但 P/c 3/20 2,849
 P/c 4/20 2,724
 (支払手数料 420)

上記の通り ました



株式

盛 堂

代 松 正

西460 名古屋市中区上前津一丁目2番30号

0013 電話 <052> 331 - 3146

FAX <052> 332 - 2046



整理番号

23.4 - 20

コピーカウント保守料金 3,4月分

按分率	80%	按分後金額	4,458
-----	-----	-------	-------

- ※ 領収書は重ならないように貼付すること。なお、領収書が大きい場合は、記入欄を一つにまとめたり、別添とすることも可能である。
- ※ 「整理番号」欄には出納簿の該当する整理番号を記載し、「使途項目」欄には該当する使途項目に○を記載すること。
- ※ 按分した場合は、按分率欄及び按分後金額欄に記載すること。

領収書整理票

(議員名:鈴木 喜博)

整理番号	51	使途項目	調査研究費	研修費	会議費	資料作成費	資料購入費	広報費	事務費	人件費
										○

ネットキャブサービス
 いちい信用金庫
 お取扱日 取扱金額・店番・通番
 24.06.25 1553149サ-1874
 お取引店 口座番号
 お取引金額
 お取引内容
 手数料
 時間 13:33
 説明コード
 お引出 金額
 ￥0 通帳員
 お取引金額
 ￥108,000*
 お取引後残高
 スキョウゴロ様 058795-7088

108,000円のうち 98,000
 事務所賃借料7月分

按分率	80%	按分後金額	78,400
-----	-----	-------	--------

整理番号	52	使途項目	調査研究費	研修費	会議費	資料作成費	資料購入費	広報費	事務費	人件費
										○

108,000円のうち 10,000円
 事務所駐車代2台分 7月分

按分率	80%	按分後金額	8,000
-----	-----	-------	-------

- ※ 領収書は重ならないように貼付すること。なお、領収書が大きい場合は、記入欄を一つにまとめたり、別添とすることも可能である。
- ※ 「整理番号」欄には出納簿の該当する整理番号を記載し、「使途項目」欄には該当する使途項目に○を記載すること。
- ※ 按分した場合は、按分率欄及び按分後金額欄に記載すること。

領収書整理票

(議員名:鈴木 喜博)

整理番号	53	使途項目	調査研究費	研修費	会議費	資料作成費	資料購入費	広報費	事務費	人件費
			○							



リパーク名古屋丸の内第7
 ご利用ありがとうございました。
 またのご利用をお待ちしております。
<http://www.repark.com>

技術研究会からの
 要望聴取 駐車代!

領収書

精算機 #01 A 精算No.000148
 車室番号 (自動車) 15
 入庫時刻 2012年 6月 7日(木) 12:51
 精算時刻 2012年 6月 7日(木) 13:35
 駐車料金 A料金 300円
 =====
 合計 300円
 現金入金額 300円
 釣銭 0円
 現金領収金額 300円

按分率		按分後金額	
-----	--	-------	--

整理番号	56	使途項目	調査研究費	研修費	会議費	資料作成費	資料購入費	広報費	事務費	人件費
			○							

名鉄協商パーキング泉1丁目第1
 名鉄協商株式会社

TEL 0120-722-247

防災無線資料収集のため
 馬主車代!

領収書

入庫日時 2012年06月29日 11時27分
 出庫日時 2012年06月29日 12時01分
 No.01-021520 車室24-000003

駐車料金 (一般) 400円
 料金計 400円
 投入現金 400円
 釣銭額 0円

按分率		按分後金額	
-----	--	-------	--

- ※ 領収書は重ならないように貼付すること。なお、領収書が大きい場合は、記入欄を一つにまとめたり、別添とすることも可能である。
- ※ 「整理番号」欄には出納簿の該当する整理番号を記載し、「使途項目」欄には該当する使途項目に○を記載すること。
- ※ 按分した場合は、按分率欄及び按分後金額欄に記載すること。

領収書整理票

(議員名:鈴木 喜博)

整理番号	54	使途項目	調査研究費	研修費	会議費	資料作成費	資料購入費	広報費	事務費	人件費
										○

県政事務所
鈴木 喜博 様

発行日 2012年07月03日
領収証番号 0000000697

領 収 証

リコーリース株

毎々格別のお引立てにあずかり厚くお礼申し上げます。
下記金額を正に領収させていただきましたこと、お知らせ申し上げます。

東京都江東区東雲1-7-12

領 収 日	2012年 6月 27日
領 収 額	15,225 円

印紙税申告納
付につき江東西
税務署承認済

お支払方法	口座振替
振替口座	*** 口座番号の下3桁は、お客様情報保護のため「***」と表示しています。 入込キ ヨシヒロ

領収明細書

契 約 番 号	請 求 期 間	回 数	金 額	消 費 税 等
A038842121-000	12. 6. 1~12. 6. 30	14	14,500	725

続きは裏面をご覧ください。

コピー機リース代 6月分

按分率	80%	按分後金額	12,180
-----	-----	-------	--------

- ※ 領収書は重ならないように貼付すること。なお、領収書が大きい場合は、記入欄を一つにまとめたり、別添とすることも可能である。
- ※ 「整理番号」欄には出納簿の該当する整理番号を記載し、「使途項目」欄には該当する使途項目に○を記載すること。
- ※ 按分した場合は、按分率欄及び按分後金額欄に記載すること。

領収書整理票

(議員名:鈴木 喜博)

整理番号	55	使途項目	調査研究費	研修費	会議費	資料作成費	資料購入費	広報費	事務費	人件費
			○							

Express

領収書
 株式会社山正石油
 エクスプレス大口SS
 丹羽郡大口町下小口7-156-1
 TEL:0587-95-1866
 2012/06/10(日)12:46
現金フリー 様
 1-42331-00017 10332 0000
 売上 現金フリー 手
 シナジ- F-1
 000180 ¥5000
 34.02L @147.0 L- 4 N-11
 割引チケット適用(487286)
 2円/L,個 割引 済み

小計 ¥5,000
 (内消費税等 ¥238)
合計 ¥5,000
 お預かり ¥10000 お釣 ¥5000
 ※上記にて領収書とさせていただきます
 ガソリン・軽油20L以上給油で
 ゲームスタート!
 ☆1等 泡ジェットコーティング☆
 ★2等 シャンプー洗車 ★
 No.6855 担当:0001
 POS番号01
 2012/06/10 釣銭伝票No.2508

Express

領収書
 株式会社山正石油
 エクスプレス大口SS
 丹羽郡大口町下小口7-156-1
 TEL:0587-95-1866
 2012/06/19(火)18:32
現金フリー 様
 1-42331-00017 10332 0000
 売上 現金フリー 手
 シナジ- F-1
 000180 ¥5000
 34.25L @146.0 L- 1 N- 2
 割引チケット適用(490247)
 2円/L,個 割引 済み

小計 ¥5,000
 (内消費税等 ¥238)
合計 ¥5,000
 お預かり ¥5000 お釣 ¥0
 ※上記にて領収書とさせていただきます
 ガソリン・軽油20L以上給油で
 ゲームスタート!
 ☆1等 泡ジェットコーティング☆
 ★2等 シャンプー洗車 ★
 No.1747 担当:0001
 POS番号01
 2012/06/19

Express

領収書
 株式会社山正石油
 エクスプレス大口SS
 丹羽郡大口町下小口7-156-1
 TEL:0587-95-1866
 2012/06/27(水)13:33
現金フリー 様
 1-42331-00017 10332 0000
 売上 現金フリー 手
 シナジ- F-1
 000180 ¥5000
 34.72L @144.0 L- 1 N- 2
 割引チケット適用(493108)
 2円/L,個 割引 済み

小計 ¥5,000
 (内消費税等 ¥238)
合計 ¥5,000
 お預かり ¥10000 お釣 ¥5000
 ※上記にて領収書とさせていただきます
 ガソリン・軽油20L以上給油で
 ゲームスタート!
 ☆1等 泡ジェットコーティング☆
 ★2等 シャンプー洗車 ★
 No.5738 担当:0001
 POS番号01
 2012/06/27 釣銭伝票No.4633

整理番号

愛知県建設技術研究会からの要望聴取等に因るガソリン代

按分率	70%	按分後金額	10,500
-----	-----	-------	--------

- ※ 領収書は重ならないように貼付すること。なお、領収書が大きい場合は、記入欄を一つにまとめたり、別添とすることも可能である。
- ※ 「整理番号」欄には出納簿の該当する整理番号を記載し、「使途項目」欄には該当する使途項目に○を記載すること。
- ※ 按分した場合は、按分率欄及び按分後金額欄に記載すること。

領収書整理票

(議員名:鈴木 喜博)

整理番号	57	使途項目	調査研究費	研修費	会議費	資料作成費	資料購入費	広報費	事務費	人件費
										○

政務調査補助職員給与(6月分)
別紙 給与支払簿のとおり

按分率	80%	按分後金額	84,000円
-----	-----	-------	---------

整理番号		使途項目	調査研究費	研修費	会議費	資料作成費	資料購入費	広報費	事務費	人件費

按分率		按分後金額	
-----	--	-------	--

- ※ 領収書は重ならないように貼付すること。なお、領収書が大きい場合は、記入欄を一つにまとめたり、別添とすることも可能である。
- ※ 「整理番号」欄には出納簿の該当する整理番号を記載し、「使途項目」欄には該当する使途項目に○を記載すること。
- ※ 按分した場合は、按分率欄及び按分後金額欄に記載すること。

領収書整理票

(議員名:鈴木 喜博)

整理番号	58	使途項目	調査研究費	研修費	会議費	資料作成費	資料購入費	広報費	事務費	人件費
							○			

新聞購読料 領 収 証

鈴木 喜博 様

ご購入ありがとうございます。
下記金額を正に領収いたしました。

2012年6月分

領収日 6月30日

領収金額	¥1,835
------	--------

品 名	定価(税込)	部 数	金 額

その他購読料等 領 収 証

品 名	定価(税込)	部 数	金 額
公明新聞	1,835	1	1,835

金額	
----	--

費	事務費	人件費

整理番号

販売店 内田 雅夫
住 所 犬山市五郎丸字下前田 29-5
TEL 0568-62-7280 FAX 0568-62-7279

お申込No. 23126-19749(454)-4

按分率		按分後金額
-----	--	-------

- ※ 領収書は重ならないように貼付すること。なお、領収書が大きい場合は、記入欄を一つにまとめたり、別添とすることも可能である。
- ※ 「整理番号」欄には出納簿の該当する整理番号を記載し、「使途項目」欄には該当する使途項目に○を記載すること。
- ※ 按分した場合は、按分率欄及び按分後金額欄に記載すること。

領収書整理票

(議員名:鈴木 喜博)

整理番号	59	使途項目	調査研究費	研修費	会議費	資料作成費	資料購入費	広報費	事務費	人件費
										○

株式会社エヌ・ティ・ティ・ドコモ料金領収証
RECEIPT OF TELECOMMUNICATION CHARGES

(2012年 7月 21日発行)

お客様電話番号
(PHONE NUMBER)
[REDACTED]

ご請求先氏名
(CUSTOMER NAME)
鈴木 喜博 様

2012年 6月ご請求分	
2012年 7月 2日振替	
領収金額 (AMOUNT RECEIVED)	10,312 円
領収金額のうち、消費税等相当額は (CONSUMPTION TAX)	424 円
金融機関名 BANK/POST OFFICE	* * * * *
口座番号 ACCOUNT	* * *

右記、ご利用料金を口座振替により領収いたしました。
The following amount was transferred from your account.

印紙税申告納付につき趣町税務署承認済

株式会社エヌ・ティ・ティ・ドコモ
〒100-6150
東京都千代田区永田町2-11-1 [REDACTED]

P52011111031 23913 23899 00

携帯電話 6月分

按分率		按分後金額	
-----	--	-------	--

- ※ 領収書は重ならないように貼付すること。なお、領収書が大きい場合は、記入欄を一つにまとめたり、別添とすることも可能である。
- ※ 「整理番号」欄には出納簿の該当する整理番号を記載し、「使途項目」欄には該当する使途項目に○を記載すること。
- ※ 按分した場合は、按分率欄及び按分後金額欄に記載すること。

領収書整理票

(議員名:鈴木 喜博)

整理番号	60	使途項目	調査研究費	研修費	会議費	資料作成費	資料購入費	広報費	事務費	人件費
									○	

電気料金領収証
(口座振替専用)

鈴木 よしひろ 事務所 様

お客様番号	日程
XXXXXXXXXX	19

下記金額を口座振替により領収させていただきます。

平成 24年 6月分 (ご使用期間 5月 25日 ~ 6月 24日) 140kWh

電気料金領収金額 **3,728円**

消費税等相当額 (再掲) 177円

金融機関 支店番号 7月 4日

振替月日

※口座振替等希望されるお客様は、印紙税申告納付につき名古屋証券事務所承認商標を申請してください。

作成地 名古屋市中区東新町

中部電力株式会社 小牧営業所

※本証により集金することはありません。

電気料金 6月分

按分率	80%	按分後金額	2,982
-----	-----	-------	-------

整理番号	使途項目	調査研究費	研修費	会議費	資料作成費	資料購入費	広報費	事務費	人件費

按分率		按分後金額	
-----	--	-------	--

- ※ 領収書は重ならないように貼付すること。なお、領収書が大きい場合は、記入欄を一つにまとめたり、別添とすることも可能である。
- ※ 「整理番号」欄には出納簿の該当する整理番号を記載し、「使途項目」欄には該当する使途項目に○を記載すること。
- ※ 按分した場合は、按分率欄及び按分後金額欄に記載すること。

領収書整理票

(議員名: 鈴木 喜博)

整理番号	61	使途項目	調査研究費	研修費	会議費	資料作成費	資料購入費	広報費	事務費	人件費
					○					

2012年 7月4日 水曜日

鈴木 喜博様
領 収 証
¥1,140-

但し、コーヒー代
 コルティール

江南市赤童子町南山179
 tel:0587-53-9058

担当者



*保管上のお願
 財布等で保管戴く場合、印刷面を内側に折って保管願います。

領収証No 5731

道路整備に因る要望聴取コーヒー代

按分率		按分後金額	
-----	--	-------	--

整理番号		使途項目	調査研究費	研修費	会議費	資料作成費	資料購入費	広報費	事務費	人件費
					○					

按分率		按分後金額	
-----	--	-------	--

- ※ 領収書は重ならないように貼付すること。なお、領収書が大きい場合は、記入欄を一つにまとめたり、別添とすることも可能である。
- ※ 「整理番号」欄には出納簿の該当する整理番号を記載し、「使途項目」欄には該当する使途項目に○を記載すること。
- ※ 按分した場合は、按分率欄及び按分後金額欄に記載すること。

領収書整理票

(議員名:鈴木 喜博)

整理番号	62	使途項目	調査研究費	研修費	会議費	資料作成費	資料購入費	広報費	事務費	人件費
										○

西日本電信電話株式会社領収証 (Receipt)

お客様氏名 鈴木 喜博 様

平成 24 年 7 月 26 日発行

お客様番号 (0587)91-1888

平成 24 年 6 月分

右記、金額を平成 24 年 7 月 5 日口座振替により
領収いたしました。

領収金額 (Amount paid)		7,536 円
内	電話料金等	7,178 円
訳	消費税相当額	358 円
金融機関名 * * * * * 口座番号 * * * * * ※表示方法の変更(表示もしくは非表示)をご希望されるお客様は、 料金お問合せ先へご連絡ください。		

印紙税申告納
付につき名古屋中
税務署承認済

NTT西日本
名古屋支店
〒460-0011
名古屋市中区 大須
4丁目 9-60



NTT西日本

西日本電信電話株式会社
名古屋支店

料金お問合せ先 0120-159424 (無料)
〒464-0850
名古屋市千種区 今池
3丁目 15-6

電話料金 6月分

按分率	80%	按分後金額	6,028
-----	-----	-------	-------

- ※ 領収書は重ならないように貼付すること。なお、領収書が大きい場合は、記入欄を一つにまとめたり、別添とすることも可能である。
- ※ 「整理番号」欄には出納簿の該当する整理番号を記載し、「使途項目」欄には該当する使途項目に○を記載すること。
- ※ 按分した場合は、按分率欄及び按分後金額欄に記載すること。

領収書整理票

(議員名:鈴木 喜博)

整理番号	63	使途項目	調査研究費	研修費	会議費	資料作成費	資料購入費	広報費	事務費	人件費
										○



普通預金 (兼お借入明細)



(-)印字のあるものはお借入残高です。

年月日	摘要	お支払金額	お預り金額	差引残高
5				
6				
7				
8				
9				
10				
11				
12				

整理番号

費

13				
14				
15				
16				
17				
18	024- 7- 6	3,210		ソフトバンクMB(セブ)
19				
20				
21				
22				
23				
24				

*証券類ご入金の場合の払戻し予定日説明 上記最終差引残高を前払金へお振り込みし
 振込日の「お振込日」経過後払戻しできます。
 *前払に「*AD*」、「*CD*」等の「* *」のついた
 取引については再記載いたします

7.25

パソコン通信費 7月分

按分率	80%	按分後金額	2,568
-----	-----	-------	-------

- ※ 領収書は重ならないように貼付すること。なお、領収書が大きい場合は、記入欄を一つにまとめたり、別添とすることも可能である。
- ※ 「整理番号」欄には出納簿の該当する整理番号を記載し、「使途項目」欄には該当する使途項目に○を記載すること。
- ※ 按分した場合は、按分率欄及び按分後金額欄に記載すること。

領収書整理票

(議員名: 鈴木 喜博)

整理番号	65	使途項目	調査研究費	研修費	会議費	資料作成費	資料購入費	広報費	事務費	人件費
					○					

領収証 鈴木よしひろ様 No. _____

金額

¥3330

内 訳	
現金	
小切手	/
手形	/
消費税額等(%)	

但 コーヒー代

年 月 日 上記正に領収いたしました

wood bell cafe

愛知県丹羽郡大口町丸二丁目30番地
アピタ大口店(直) 0587-95-0909

収入印紙

領収証 No.7

青木 清掃・浚渫に関係要望及び
意見交換に於けるコト代

按分率		按分後金額	
-----	--	-------	--

整理番号		使途項目	調査研究費	研修費	会議費	資料作成費	資料購入費	広報費	事務費	人件費
					○					

按分率		按分後金額	
-----	--	-------	--

- ※ 領収書は重ならないように貼付すること。なお、領収書が大きい場合は、記入欄を一つにまとめたり、別添とすることも可能である。
- ※ 「整理番号」欄には出納簿の該当する整理番号を記載し、「使途項目」欄には該当する使途項目に○を記載すること。
- ※ 按分した場合は、按分率欄及び按分後金額欄に記載すること。

領収書整理票

(議員名:鈴木 喜博)

整理番号	66	使途項目	調査研究費	研修費	会議費	資料作成費	資料購入費	広報費	事務費	人件費
										○

領 収 証

NO. 001356

鈴木喜博様

平成24年7月13日

領収金額				¥	5	5	9	6	5
------	--	--	--	---	---	---	---	---	---

契約番号:
1017049

上記金額を領収いたしました。

内 訳	月払分(7月分)		55	965	金 種	現金			
	(内貸付金元本)					小切手			
	(内貸付金利息)					振込			
	遅延損害金					口座振替		55	965
	請求書発送手数料					現金合計			
	貸付金残存元本								
	一括精算分 年月~年月								

平成24年度7月7日引落分

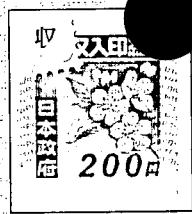

愛知クレジット株式会社

〒466-0054 名古屋市中区25番19号



金額を訂正したもの、社印・取扱者印を捺印してください。

車リース代 7月分

按分率	70%	按分後金額	39,175
-----	-----	-------	--------

※ 領収書は重ならないように貼付すること。なお、領収書が大きい場合は、記入欄を一つにまとめたり、別添とすることも可能である。
 ※ 「整理番号」欄には出納簿の該当する整理番号を記載し、「使途項目」欄には該当する使途項目に○を記載すること。
 ※ 按分した場合は、按分率欄及び按分後金額欄に記載すること。

領収書整理票

(議員名:鈴木 喜博)

整理番号	67	使途項目	調査研究費	研修費	会議費	資料作成費	資料購入費	広報費	事務費	人件費
			○							

ETC料金 17,720のうち 15,720円 講演会、施設調査等に用いる高速代

ご利用代金明細書

2012年6月30日発行 1 / 2ページ

いつもご利用いただきまして誠にありがとうございます。
 今回のご利用明細をご案内申し上げます。
 ※6月26日以降の支払方法変更・繰上返済入金分・返品分等につきましては本明細には反映されておりませんのでご了承ください。

お支払日	2012年 7月17日
ご請求金額合計	17,720円

下記ご指定口座よりお支払日にお引き落としいたします。お引落日前日迄にご用意下さい。

県政事務所(相談所) 様



000000 A6130011A



007990191120920191

00043738#

トヨタファイナンス株式会社
 460-0003
 名古屋市中区錦2丁目 17番21号NTTデータ伏見ビル別館

関東財務局長(8)第00731号

お問い合わせ先 ※お問い合わせの際はお手元にカードをご用意ください。

ご請求に関するお問い合わせ先 9:00~17:30 年中無休(年末年始を除く)

●インフォメーションデスク TEL 052-239-2511

※お問い合わせはご登録いただいておりますご担当者さまからお願います。

各種お問い合わせ先 <24時間・年中無休>

ご利用のカード名称/代表会員番号

金融機関	
支店	
口座番号	
口座名義	スズキ 喜博 様
お問合せ番号	

個人情報保護の観点から、口座番号及びカード会員番号の一部を非表示としております。
 (V:Visa, M:Master Card, J:JCB)

ご利用可能枠	金利・手数料率	合計可能枠
カード利用可能枠		

※ご利用可能枠は、このカードと使用者カードの合計分となります。
 ※合計可能枠は、お客さまがお持ちのすべての当社発行カードのうち最も高い可能枠を表示しておりますのでこの範囲でご利用ください。ただし、カード毎に可能枠の設定がございますのでご利用の際はご注意ください。

カードの紛失・盗難のご連絡 <24時間・年中無休> TEL 052-239-2811

整理番号

法人カード・個人カードのサービスご案内

TS CUBIC CARDは、ETC以外にもご利用いただける法人カード・個人カードをご用意しています。
 さまざまなシーンでお役に立つ、便利なサービスをご用意。
 ぜひお申し込みください。

お問い合わせは上記インフォメーションデスクまで
 ※カード発行に際しましては、当社所定の審査がございます。
 ご了承ください。

各種ご変更のお届けはお早めに...

法人名・所在地・お電話番号やカードご利用代金のお引き落とし口座など、ご登録内容にご変更がございましたら、お早めにインフォメーションデスクまでご連絡ください。

このカードのポイント明細

下記の表は、右上記載の発行月を当月とした表記となっております。

前月ポイント残高	当月獲得ポイント	還元ポイント	当月失効消ポイント	他調整ポイント	ポイント残高
ボーナス払い請求時キャッシュバック金額 該当なし					
失効予定ポイント	7月5日	8月5日	9月5日	10月5日	11月5日 12月5日

※ 領収書
 ※ 「整理
 ※ 按分」

ETCの時間帯割引・マイレージサービス

ETCカードをお持ちでない法人会員さまは、ぜひ、上記お問い合わせ先にお申し込みください。

●時間帯割引(京・中・西日本高速道路株式会社の割引制度)

ETCを利用して対象となる時間に高速道路を走行した場合に、自動的に料金が割引となるサービスです。

深夜割引	平日夜22時~夜05時	30%割引	通勤割引	朝6時~9時、夜17時~20時	最大50%割引
深夜割引	平日深夜0時~朝4時	50%割引	早朝夜間割引	夜22時~朝6時	最大50%割引
深夜割引	休日深夜0時~朝4時	50%割引			

●ETCマイレージサービス

サービス内容のお問い合わせ・お申込みは、ETCマイレージサービス事務局

<http://www.smile-etc.jp/>

お問い合わせ: ナビダイヤル ☎0570-010125

携帯電話: PHSなどでのご利用は 045-477-3793

(受付: 平日9:00~21:00、土日祝日9:00~18:00)

<http://www.go-etc.jp/>

ご利用 年月日	ご利用店名	※ 種別	ご利用 金額(円)	お支払 方法	※ 回数	今ご利用 金額(円)	概要
							鈴木 喜博 様
2022.5.2	ETC通行料金	☆	750	1回払	1	750 ETC	名古屋高速 東片端 普通車
2022.5.2	ETC通行料金	☆	350	1回払	1	350 ETC	名古屋高速 大山川 普通車
2022.5.2	ETC通行料金	☆	350	1回払	1	350 ETC	名古屋高速 小牧北 普通車
2022.5.2	ETC通行料金	☆	550	1回払	1	550 ETC	名古屋高速 楠 普通車
2022.5.9	ETC通行料金	☆	350	1回払	1	350 ETC	名古屋高速 小牧北 普通車
2022.5.9	ETC通行料金	☆	550	1回払	1	550 ETC	名古屋高速 楠 普通車
2022.5.9	ETC特別割引(名古屋)	☆	640	1回払	1	640 ETC	名古屋高速 東片端 普通車
2022.5.9	ETC特別割引(名古屋)	☆	300	1回払	1	300 ETC	名古屋高速 大山川 普通車
2022.5.11	ETC通行料金	☆	750	1回払	1	750 ETC	名古屋高速 東片端 普通車
2022.5.11	ETC通行料金	☆	350	1回払	1	350 ETC	名古屋高速 小牧北 普通車
2022.5.11	ETC通行料金	☆	350	1回払	1	350 ETC	名古屋高速 大山川 普通車
2022.5.11	ETC通行料金	☆	750	1回払	1	750 ETC	名古屋高速 楠 普通車
2022.5.15	ETC通行料金	☆	350	1回払	1	350 ETC	名古屋高速 小牧北 普通車
2022.5.15	ETC通行料金	☆	550	1回払	1	550 ETC	名古屋高速 楠 普通車
2022.5.15	ETC特別割引(名古屋)	☆	640	1回払	1	640 ETC	名古屋高速 東片端 普通車
2022.5.15	ETC特別割引(名古屋)	☆	300	1回払	1	300 ETC	名古屋高速 大山川 普通車
2022.5.16	ETC通行料金	☆	550	1回払	1	550 ETC	名古屋高速 楠 普通車
2022.5.16	ETC通行料金	☆	350	1回払	1	350 ETC	名古屋高速 小牧北 普通車
2022.5.16	ETC特別割引(名古屋)	☆	640	1回払	1	640 ETC	名古屋高速 東片端 普通車
2022.5.16	ETC特別割引(名古屋)	☆	300	1回払	1	300 ETC	名古屋高速 大山川 普通車
2022.5.21	ETC通行料金	☆	350	1回払	1	350 ETC	名古屋高速 小牧北 普通車
2022.5.21	ETC通行料金	☆	550	1回払	1	550 ETC	名古屋高速 楠 普通車
2022.5.21	ETC通行料金	☆	750	1回払	1	750 ETC	名古屋高速 東片端 普通車
2022.5.21	ETC通行料金	☆	350	1回払	1	350 ETC	名古屋高速 大山川 普通車
2022.5.29	ETC通行料金	☆	350	1回払	1	350 ETC	名古屋高速 小牧北 普通車
2022.5.29	ETC通行料金	☆	750	1回払	1	750 ETC	名古屋高速 楠 普通車
2022.5.29	ETC通行料金	☆	750	1回払	1	750 ETC	名古屋高速 東片端 普通車
2022.5.29	ETC通行料金	☆	350	1回払	1	350 ETC	名古屋高速 大山川 普通車
2022.5.30	ETC通行料金	☆	550	1回払	1	550 ETC	名古屋高速 黒川 普通車
2022.5.30	ETC通行料金	☆	350	1回払	1	350 ETC	名古屋高速 大山川 普通車
2022.5.30	ETC通行料金	☆	550	1回払	1	550 ETC	名古屋高速 楠 普通車
2022.5.30	ETC通行料金	☆	350	1回払	1	350 ETC	名古屋高速 小牧北 普通車
	** 今回ご利用金額合計 **		17720				
	** ご請求金額合計 **					17720	

※ポイント:今回ポイント獲得対象のご利用に☆等を表示、※お支払方法:お支払方法またはお支払回数を表示(ポ一ポ一お支払1回払、ポ一ポ一お支払2回払)、※今回回数:今回のお支払いが何回目かを表示、※ポ一ポ一お支払いのお支払い月など一部のご利用についてのご説明(海外でのご利用には現地通貨額・通貨略称・換算レート)を表示、○は支払方法を変更できます。ただし一部ご要望にお応えできない場合がございます。

ご案内
 ※カードのご請求やサービス内容は、表面のトヨタファイナンスお問い合わせ先までお電話ください。
 ※客さまをご担当させていただくのは下記の販売店です。お気軽にお立ち寄りください。スタッフ一同心よりお待ちしております。
 熟知トヨタ自動車株式会社

カードの紛失・盗難後の不正利用が増えています!
 駐車中の車や、飲食店、駐車場内等でのカードの紛失・盗難による不正使用が、多発しております。カードの保管・管理には十分ご注意ください。また、カードの紛失・盗難に気づかれた際は、速やかに弊社までご連絡ください。

領収書整理票

(議員名:鈴木 喜博)

整理番号	68	使途項目	調査研究費	研修費	会議費	資料作成費	資料購入費	広報費	事務費	人件費
										○

領 収 証

A No. 085162

鈴木よしひろ 様

平成24年 7月14日

金額 ¥5058

収入印紙

(上記の金額の内、消費税額 240 円を含みます。)

但し 茶果代

上記の金額正に領収致しました。

ユニ株式会社

1	現金
2	クレジットカード
	レジNo. レシートNo.

愛知県丹羽郡大口町丸2丁目3

アピタ大口

TEL(0587) 96-2

発行者



(発行部署印発行者名のないもの及び金額訂正したものは無効です。)

整理番号

No. 152622

領 収 証

平成24年 7月20日

鈴木よしひろ 殿

現金

小切手

金額 505818

収入印紙

係印

但し 茶果代
上記の通り領収致しました。

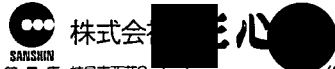

株式会社 **三心**

三心店	岐阜市西在3-1-7	TEL(058)251-5133
羽島店	羽島市正木町曲利1097	TEL(058)391-9211
那加店	各務原市那加野畑町2-10	TEL(058)371-7205
玉ノ井店	一宮市木曽川町大字玉ノ井字高畑36	TEL(0586)86-9311
さぎ山店	岐阜市南郷2-25	TEL(058)233-6865
西郷店	岐阜市中2-140	TEL(058)234-6155
関店	関市小瀬首次2837-1	TEL(0575)21-5020

芥見店	岐阜市芥見東山2-27	TEL(058)244-1055
三条店	一宮市三条字田畑15	TEL(0586)63-4734
丸の内店	羽島市竹森丸の内8-50	TEL(058)394-6006
池田店	揖斐郡池田町八幡字西宮神2592-1	TEL(0585)44-1151
藤原店	各務原市藤原花園町3-16	TEL(058)380-0800
扶桑店	愛知県丹羽郡扶桑町大字柏森字乙寺裏107	TEL(0587)91-2361
常願店	一宮市常願通8-14	TEL(0586)28-5255
足近店	羽島市足近町5-577-1	TEL(058)393-1300
北方店	本巣市上真染字堤合2206-2	TEL(058)320-1626
河間店	大垣市河間町1-65	TEL(0584)83-2100
黒田店	一宮市木曾川町黒田字1-2	TEL(0586)84-2450

事務所相談者用茶果代2件

5058
1,818

6,876

按分率		按分後金額	
-----	--	-------	--

※ 領収書は重ならないように貼付すること。なお、領収書が大きい場合は、記入欄を一つにまとめたり、別添とすることも可能である。

※ 「整理番号」欄には出納簿の該当する整理番号を記載し、「使途項目」欄には該当する使途項目に○を記載すること。

※ 按分した場合は、按分率欄及び按分後金額欄に記載すること。

領収書整理票

(議員名:鈴木 喜博)

整理番号	69	使途項目	調査研究費	研修費	会議費	資料作成費	資料購入費	広報費	事務費	人件費
			○							

Express

領収書

株式会社山正石油
 エクスプレス大口SS
 丹羽郡大口町下小口7-156-1
 TEL:0587-95-1866
 2012/07/04(水)17:08
現金フリー 様
 1-42331-00017 10332 0000
 売上 現金フリー 手
 シナジーF-1
 000180 ¥5000
 35.21L @142.0 L-4 N-11
 割引チケット適用(495373)
 2円/L,個 割引 済み

小計 ¥5,000
 (内消費税等 ¥238)
合計 ¥5,000
 お預かり ¥5000 お釣 ¥0
 ※上記にて領収書とさせていただきます
 ガソリン・軽油20L以上給油で
 ゲームスタート!
 ☆1等 泡ジェットコーティング☆
 ☆2等 シャンプー洗車 ☆
 No.0299 担当:0001
 POS番号01
 2012/07/04

整理番

Express

領収書

株式会社山正石油
 エクスプレス大口SS
 丹羽郡大口町下小口7-156-1
 TEL:0587-95-1866
 2012/07/11(水)10:36
現金フリー 様
 1-42331-00017 10332 0000
 売上 現金フリー 手
 シナジーF-1
 000180 ¥5000
 35.21L @142.0 L-2 N-5
 割引チケット適用(498118)
 2円/L,個 割引 済み

小計 ¥5,000
 (内消費税等 ¥238)
合計 ¥5,000
 お預かり ¥10000 お釣 ¥5000
 ※上記にて領収書とさせていただきます
 ガソリン・軽油20L以上給油で
 ゲームスタート!
 ☆1等 泡ジェットコーティング☆
 ☆2等 シャンプー洗車 ☆
 No.4313 担当:0001
 POS番号01
 2012/07/11 釣銭伝票No.6934

Express

領収書

株式会社山正石油
 エクスプレス大口SS
 丹羽郡大口町下小口7-156-1
 TEL:0587-95-1866
 2012/07/16(月)17:21
現金フリー 様
 1-42331-00017 10332 0000
 売上 現金フリー 手
 シナジーF-1
 000180 ¥5000
 34.48L @145.0 L-4 N-11
 割引チケット適用(500439)
 2円/L,個 割引 済み

小計 ¥5,000
 (内消費税等 ¥238)
合計 ¥5,000
 お預かり ¥10000 お釣 ¥5000
 ※上記にて領収書とさせていただきます
 ガソリン・軽油20L以上給油で
 ゲームスタート!
 ☆1等 泡ジェットコーティング☆
 ☆2等 シャンプー洗車 ☆
 No.7088 担当:0001
 POS番号01
 2012/07/16 釣銭伝票No.7643

Express

領収書

株式会社山正石油
 エクスプレス大口SS
 丹羽郡大口町下小口7-156-1
 TEL:0587-95-1866
 2012/07/22(日)16:15
現金フリー 様
 1-42331-00017 10332 0000
 売上 現金フリー 手
 シナジーF-1
 000180 ¥6998
 48.60L @144.0 L-4 N-11
 割引チケット適用(502040)
 2円/L,個 割引 済み

小計 ¥6,998
 (内消費税等 ¥333)
合計 ¥6,998
 お預かり ¥10000 お釣 ¥3002
 ※上記にて領収書とさせていただきます
 ☆セブン・イレブンでお買物して☆
 ☆ガソリン・軽油値引き券を ☆
 ☆もらっちゃおう。今すぐ店舗へ☆
 ☆7/17~8/2まで配布中 ☆
 ☆値引き券受入は8/31まで ☆
 No.0754 担当:0001
 POS番号01
 2012/07/22 釣銭伝票No.8472

Express

領収書

株式会社山正石油
 エクスプレス大口SS
 丹羽郡大口町下小口7-156-1
 TEL:0587-95-1866
 2012/07/29(日)15:33
現金フリー 様
 1-42331-00017 10332 0000
 売上 現金フリー 手
 シナジーF-1
 000180 ¥5000
 35.21L @142.0 L-4 N-11
 割引チケット適用(504100)
 2円/L,個 割引 済み

小計 ¥5,000
 (内消費税等 ¥238)
合計 ¥5,000
 お預かり ¥5000 お釣 ¥0
 ※上記にて領収書とさせていただきます
 ☆セブン・イレブンでお買物して☆
 ☆ガソリン・軽油値引き券を ☆
 ☆もらっちゃおう。今すぐ店舗へ☆
 ☆7/17~8/2まで配布中 ☆
 ☆値引き券受入は8/31まで ☆
 No.5210 担当:0001
 POS番号01
 2012/07/29

ガソリン代 5件

5000
 5000
 5000
 6998
 5000

26,998

大山防犯協会 意見交換
 合瀬川水糸用排水 現地調査等
 関わるガソリン代

按分率 70%

按分後金額 18,898

つにまとめたり、別添とする事も可能である。

当する使途項目に○を記載すること。

領収書整理票

(議員名:鈴木 喜博)

整理番号	70	使途項目	調査研究費	研修費	会議費	資料作成費	資料購入費	広報費	事務費	人件費
										○



普通預金 (兼お借入明細)



(一)印字のあるものはお借入残高です。

年月日	摘要	お支払金額	お預り金額	差引残高
1				
2				
3				
4				
5				
6				
7				
8				
9				
10				
11				
12				

13				
14				
15				
16				
17				
18				
19				
20				
21				
22	D24- 7-25	ATM振込	98,000	
23				
24				

整理番号

上記最終差引残高を新年度へ繰越し
 ※証券類ご入金の場合の払戻し予定日説明
 振替期「他券表示日」経過後払戻しできます。
 ※振替期に「*AD*」、「*CD*」等の「* *」のついた
 振引については再記載いたします。

7.25

事務所賃借料 8月分

按分率	80%	按分後金額	78,400
-----	-----	-------	--------

- ※ 領収書は重ならないように貼付すること。なお、領収書が大きい場合は、記入欄を一つにまとめたり、別添とすることも可能である。
- ※ 「整理番号」欄には出納簿の該当する整理番号を記載し、「使途項目」欄には該当する使途項目に○を記載すること。
- ※ 按分した場合は、按分率欄及び按分後金額欄に記載すること。

領収書整理票

(議員名:鈴木 喜博)

整理番号	71	使途項目	調査研究費	研修費	会議費	資料作成費	資料購入費	広報費	事務費	人件費
										○



普通預金 (兼お借入明細)



(一)印字のあるものはお借入残高です。

年月日	摘要	お支払金額	お預り金額	差引残高
1				
2				
3				
4				
5				
6				
7				
8				
9				
10				
11				
12				
13				
14				
15				
16				
17				
18				
19				
20				
21				
22				
23	D24- 7-25 ATM振込	10,000		
24				

整理番号

※ 証券類ご入金の場合の払戻し予定日説明 上記最終差引残高に超過し、超過した場合は「他種表示日」を確認してください。
 ※ 振込時に「*AD*」、「*CD*」等の「* *」のついた取引については要記載いたします。

事務所 駐車代 2台分 8月分

按分率	80%	按分後金額	8,000
-----	-----	-------	-------

※ 領収書は重ならないように貼付すること。なお、領収書が大きい場合は、記入欄を一つにまとめたり、別添とすることも可能である。
 ※ 「整理番号」欄には出納簿の該当する整理番号を記載し、「使途項目」欄には該当する使途項目に○を記載すること。
 ※ 按分した場合は、按分率欄及び按分後金額欄に記載すること。

領収書整理票

(議員名:鈴木 喜博)

整理番号	72	使途項目	調査研究費	研修費	会議費	資料作成費	資料購入費	広報費	事務費	人件費
										○

領 収 証 鈴木喜博様 No. _____

金額

¥ 2,040-

内 訳	
現金	
小切手	/
手形	/
消費税額等(%)	

但 水道代として

H24年7月25日 上記正に領収いたしました

収入印紙

コクヨ ウケ-92N

水道代 5.6月分

按分率	80%	按分後金額	1,632
-----	-----	-------	-------

整理番号	73	使途項目	調査研究費	研修費	会議費	資料作成費	資料購入費	広報費	事務費	人件費
										○



普通預金 (兼お借入明細)

1

(一)印字のあるものはお借入残高です。

年月日	摘要	お支払金額	お預り金額	引残高
1				
2				
3	D24- 7-27	1,155	SMBC(ソネット)	
4				
5				
6				
7				
8				
9				
10				
11				
12				

プロバイダー代 7月分

按分率	80%	按分後金額	924
-----	-----	-------	-----

※ 領収書は重ならないように貼付すること。なお、領収書が大きい場合は、記入欄を一つにまとめたり、別添とすることも可能である。
 ※ 「整理番号」欄には出納簿の該当する整理番号を記載し、「使途項目」欄には該当する使途項目に○を記載すること。
 ※ 按分した場合は、按分率欄及び按分後金額欄に記載すること。

領収書整理票

(議員名:鈴木 喜博)

整理番号	74	使途項目	調査研究費	研修費	会議費	資料作成費	資料購入費	広報費	事務費	人件費
									○	

県政事務所
鈴木 喜博 様

発行日 2012年08月02日
領収証番号 0000000697
リコーリース株

領 収 証

毎々格別のお引立てにあずかり厚くお礼申し上げます。
下記金額を正に領収させていただきましたこと、お知らせ申し上げます。

東京都江東区東雲1-7-12

領 収 日	2012年 7月 27日
領 収 額	15,225 円

印紙税申告納
付につき江東西
税務署承認済

お支払方法	口座振替
振替口座	*** 口座番号の下3桁は、お客様情報保護のため「***」と表示しています。 ススキ ヨシヒロ

領収明細書

契 約 番 号	請 求 期 間	回 数	金 額	消 費 税 等
A038842121-000	12. 7. 1~12. 7. 31	15	14,500	725

続きは裏面をご覧ください。

コピー機リース代 7月分

按分率	80%	按分後金額	12,180
-----	-----	-------	--------

- ※ 領収書は重ならないように貼付すること。なお、領収書が大きい場合は、記入欄を一つにまとめたり、別添とすることも可能である。
- ※ 「整理番号」欄には出納簿の該当する整理番号を記載し、「使途項目」欄には該当する使途項目に○を記載すること。
- ※ 按分した場合は、按分率欄及び按分後金額欄に記載すること。

領収書整理票

(議員名:鈴木 喜博)

整理番号	75	使途項目	調査研究費	研修費	会議費	資料作成費	資料購入費	広報費	事務費	人件費
										○

政務調査補助職員給与(7 月分)
別紙 給与支払簿のとおり

按分率	80%	按分後金額	84,000円
-----	-----	-------	---------

整理番号		使途項目	調査研究費	研修費	会議費	資料作成費	資料購入費	広報費	事務費	人件費

按分率		按分後金額	
-----	--	-------	--

- ※ 領収書は重ならないように貼付すること。なお、領収書が大きい場合は、記入欄を一つにまとめたり、別添とすることも可能である。
- ※ 「整理番号」欄には出納簿の該当する整理番号を記載し、「使途項目」欄には該当する使途項目に○を記載すること。
- ※ 按分した場合は、按分率欄及び按分後金額欄に記載すること。

領収書整理票

(議員名:鈴木 喜博)

整理番号	76	使途項目	調査研究費	研修費	会議費	資料作成費	資料購入費	広報費	事務費	人件費
										○



普通預金 (兼お借入明細) 1

(一) 印字のあるものはお借入残高です。

年	月	日	摘要	お支払金額	お預り金額	引	残	高
1								
2								
3								
4								
5	D24-	7-31	電話料金	13,601				
6								
7								
8								
9								
10								
11								
12								

携帯電話 7月分

按分率		按分後金額	
-----	--	-------	--

整理番号		使途項目	調査研究費	研修費	会議費	資料作成費	資料購入費	広報費	事務費	人件費

按分率		按分後金額	
-----	--	-------	--

- ※ 領収書は重ならないように貼付すること。なお、領収書が大きい場合は、記入欄を一つにまとめたり、別添とすることも可能である。
- ※ 「整理番号」欄には出納簿の該当する整理番号を記載し、「使途項目」欄には該当する使途項目に○を記載すること。
- ※ 按分した場合は、按分率欄及び按分後金額欄に記載すること。

領収書整理票

(議員名:鈴木 喜博)

整理番号	77	使途項目	調査研究費	研修費	会議費	資料作成費	資料購入費	広報費	事務費	人件費
							○			

新聞購読料 領収証

鈴木 喜博 様

ご購入ありがとうございます。
下記金額を正に領収いたしました。
2012年7月分

領収日 7月3日

領収金額 **¥1,835**

品名	定価(税込)	部数	金額

その他購読料等 領収証

品名	定価(税込)	部数	金額
公明新聞	1,835	1	1,835

整理番号		使途
------	--	----

事務費	人件費

販売店 内田 雅夫
住所 犬山市五郎丸字下前田 29-5
TEL 0568-62-7280 FAX 0568-62-7279

お申込No. 23126-19749(454)-3

按分率		按分後金額	
-----	--	-------	--

- ※ 領収書は重ならないように貼付すること。なお、領収書が大きい場合は、記入欄を一つにまとめたり、別添とすることも可能である。
- ※ 「整理番号」欄には出納簿の該当する整理番号を記載し、「使途項目」欄には該当する使途項目に○を記載すること。
- ※ 按分した場合は、按分率欄及び按分後金額欄に記載すること。

領収書整理票

(議員名:鈴木 喜博)

整理番号	78	使途項目	調査研究費	研修費	会議費	資料作成費	資料購入費	広報費	事務費	人件費
										○

電気料金領収証
(口座振替払用)

鈴木 よしひろ 事務所 様

お客様番号: [REDACTED] 日付: 19

下記金額を口座振替により領収させていただきました。

平成24年 7月分 (使用期間 6月25日~ 7月24日) 180kWh

ご使用量 電気料金領収金額 4,665円

消費税等相当額(再掲) 222円

金種 債 国 店 8月 3日

文種 別・口座番号 振替 月 日

※口座振替昇等の表示を希望されるお客様は、担当営業所までご連絡ください。

印紙税申告納付につき名古屋東区東新町 中部電力株式会社 小牧営業所

※本証により集金することはありません。

按分率	80%	按分後金額	3,732
-----	-----	-------	-------

整理番号	82	使途項目	調査研究費	研修費	会議費	資料作成費	資料購入費	広報費	事務費	人件費
										○

領収証書

毎度ありがとうございます

鈴木 よしひろ 様

〒100-8798 郵便事業株式会社
東京都千代田区霞が関1-3-2
2012年8月10日 15:51

【販売】
星座シリーズ第2集 3枚 ¥2,400
800円
浮世絵シリーズ第1集 20枚 ¥1,600
80円
小計 ¥4,000

課税計 ¥0
(内消費税等 ¥0)
非課税計 ¥4,000

合計 ¥4,000
お預り金額 ¥4,000

印紙税申告納付につき麹町 税務署承認済

担当 No.2102 端01箱01
発行先: 柏森駅前郵便局
連絡先: TEL:0587-93-0926

政務調査資料 郵送費

按分率		按分後金額	
-----	--	-------	--

- ※ 領収書は重ならないように貼付すること。なお、領収書が大きい場合は、記入欄を一つにまとめたり、別添とすることも可能である。
- ※ 「整理番号」欄には出納簿の該当する整理番号を記載し、「使途項目」欄には該当する使途項目に○を記載すること。
- ※ 按分した場合は、按分率欄及び按分後金額欄に記載すること。

領収書整理票

(議員名:鈴木 喜博)

整理番号	79	使途項目	調査研究費	研修費	会議費	資料作成費	資料購入費	広報費	事務費	人件費
			○							

ミッドランドスクエア駐車場
TEL:052-527-9006

領収証

精算機 #33 A 精算No. 000017
 発券機 #05 発券No. 013768
 入庫時刻 2012年 8月 3日 (金) 9:23
 精算時刻 2012年 8月 3日 (金) 12:34
 駐車時間 3:11
 駐車料金 A料金 2,100円

トヨタ自動車 勉強会
駐車料金

=====
合計 2,100円
お預り 2,100円
お釣 0円
 上記正に領収致しました。
 =====

按分率		按分後金額	
-----	--	-------	--

整理番号	85	使途項目	調査研究費	研修費	会議費	資料作成費	資料購入費	広報費	事務費	人件費
			○							

ETC料金 31630円のうち 19,700円

県への要望等に関する高速代
別紙のとおり

ご利用代金明細書

2012年7月31日発行 1 / 3ページ

いつもご利用いただきまして誠にありがとうございます。
 今回のご利用明細をご案内申し上げます。
 ※7月25日以降の支払方法変更・繰上返済入金分・返品分等に
 つきましては本明細には反映されておりませんのでご了承ください。

お支払日	2012年 8月17日
ご請求金額合計	31,630円

下記ご指定口座よりお支払日にお引き落としいたします。お引落日前日迄にご用意下さい。

県政事務所 (相談所) 様



000000 A6130011A

007990191120920191

00046813#



トヨタファイナンス株式会社
 460-0003
 名古屋市中区錦2丁目 17番21号NTTデータ伏見
 ビル別館

関東財務局長(8)第00731号

お問い合わせ先 ※お問い合わせの際はお手元にカードをご用意ください。

ご請求に関するお問い合わせ先 9:00~17:30 年中無休(年末年始を除く)
 ●インフォメーションデスク TEL 052-239-2511
 ※お問い合わせはご登録いただいておりますご担当者さまから願います。
 各種お問い合わせ先 <24時間・年中無休>

ご利用のカード名称/代表会員番号	
[Redacted]	
金融機関	[Redacted]
支店	[Redacted]
口座番号	[Redacted]
口座名義	ズキ ヨビロ マ
お問合せ番号	[Redacted]

個人情報保護の観点から、口座番号及びカード会員番号の一部を非表示としております。
 (V: Visa, M: Master Card, J: JCB)

ご利用可能枠	金利・手数料率	合計可能枠
カード利用可能枠	[Redacted]	[Redacted]

※ご利用可能枠は、このカードと使用者カードの合計分となります。
 ※合計可能枠は、お客さまがお持ちのすべての当社発行カードのうち最も高い可能枠を表示しておりますのでこの範囲でご利用ください。ただし、カード毎に可能枠の設定がございますのでご利用の際はご注意ください。

85

ご利用年月日	ご利用店名	車種	ご利用金額(円)	お支払方法	回数	今回ご請求金額(円)	概要
							鈴木 喜博 様
12: 6:24	ETC特別割引(名古屋)	☆	320	1回払	1	320 ETC	名古屋高速 小牧北 普通車
12: 6:24	ETC特別割引(名古屋)	☆	680	1回払	1	680 ETC	名古屋高速 楠 普通車
12: 6:24	ETC特別割引(名古屋)	☆	320	1回払	1	320 ETC	名古屋高速 大山川 普通車
12: 6:25	ETC通行料金	☆	350	1回払	1	350 ETC	名古屋高速 小牧北 普通車
12: 6:25	ETC通行料金	☆	550	1回払	1	550 ETC	名古屋高速 楠 普通車
12: 6:25	ETC特別割引(名古屋)	☆	300	1回払	1	300 ETC	名古屋高速 大山川 普通車
12: 6:25	ETC特別割引(名古屋)	☆	640	1回払	1	640 ETC	名古屋高速 東片端 普通車
12: 6:26	ETC通行料金	☆	350	1回払	1	350 ETC	名古屋高速 小牧北 普通車
12: 6:26	ETC通行料金	☆	550	1回払	1	550 ETC	名古屋高速 楠 普通車
12: 6:26	ETC特別割引(名古屋)	☆	640	1回払	1	640 ETC	名古屋高速 東片端 普通車
12: 6:26	ETC特別割引(名古屋)	☆	300	1回払	1	300 ETC	名古屋高速 大山川 普通車
12: 6:27	ETC通行料金	☆	750	1回払	1	750 ETC	名古屋高速 東片端 普通車
12: 6:27	ETC通行料金	☆	350	1回払	1	350 ETC	名古屋高速 大山川 普通車
12: 6:27	ETC特別割引(名古屋)	☆	300	1回払	1	300 ETC	名古屋高速 小牧北 普通車
12: 6:27	ETC特別割引(名古屋)	☆	470	1回払	1	470 ETC	名古屋高速 楠 普通車
** 今回ご利用金額合計 **			31630				
** ご請求金額合計 **						31630	
						19,170	



領収書整理票

(議員名:鈴木 喜博)

整理番号	80	使途項目	調査研究費	研修費	会議費	資料作成費	資料購入費	広報費	事務費	人件費
										○

NTTファイナンス株式会社 料金領収証
RECEIPT OF CHARGES

(2012年 8月23日発行)

お客様電話番号等
(BILLING NUMBER)
お客様番号
(CUSTOMER NUMBER)
0587-91-1888

2012年 7月ご請求分
2012年 8月 6日振替
領収金額 (AMOUNT RECEIVED) 7,669 円
金融機関名 BANK/POSTOFFICE * * * * *
口座番号 ACCOUNT * * *

ご請求先氏名
(CUSTOMER NAME)
鈴木 喜博 様

右記、ご利用料金を口座振替により領収いたしました。
The following amount was transferred from your account.

印紙税申告納付につき乏
税務署承認済
NTTファイナンス株式会社
〒105-6791
港区芝浦1-2-1

電話料金 7月分

按分率	80%	按分後金額	6.135
-----	-----	-------	-------

- ※ 領収書は重ならないように貼付すること。なお、領収書が大きい場合は、記入欄を一つにまとめたり、別添とすることも可能である。
- ※ 「整理番号」欄には出納簿の該当する整理番号を記載し、「使途項目」欄には該当する使途項目に○を記載すること。
- ※ 按分した場合は、按分率欄及び按分後金額欄に記載すること。

領収書整理票

(議員名:鈴木 喜博)

整理番号	81	使途項目	調査研究費	研修費	会議費	資料作成費	資料購入費	広報費	事務費	人件費
									○	



普通預金 (兼お借入明細)

1

(-)印字のあるものはお借入明細です。

年月日	摘要	お支払金額	お預り金額	引	残高
1					
2					
3					
4					
5					
6					
8	D24- 8-16	3,210	ソフトバンクMB(セブ)		
9					
10					
11					
12					

パソコン通信費 8月分

按分率	80%	按分後金額	2,568
-----	-----	-------	-------

整理番号	90	使途項目	調査研究費	研修費	会議費	資料作成費	資料購入費	広報費	事務費	人件費
									○	

13										
14										
15										
16										
17										
18	D24- 8-27	1,155	SMBC(ソネット)							
19										
20										
21										
22										
23										
24										

※証券等と入金の場合の払戻し予定は印明
 記帳簿の「印字表示日」までお預りいただけます
 ※口座に「*AD*」、「*CD*」等の「*」のついた
 取引についてはお記帳いたします

プロバイダー代 8月分

按分率	80%	按分後金額	924
-----	-----	-------	-----

- ※ 領収書は重ならないように貼付すること。なお、領収書が大きい場合は、記入欄を一つにまとめたり、別添とすることも可能である。
- ※ 「整理番号」欄には出納簿の該当する整理番号を記載し、「使途項目」欄には該当する使途項目に○を記載すること。
- ※ 按分した場合は、按分率欄及び按分後金額欄に記載すること。

領収書整理票

(議員名:鈴木 喜博)

整理番号	84	使途項目	調査研究費	研修費	会議費	資料作成費	資料購入費	広報費	事務費	人件費
										○

領 収 証

NO. 001363

鈴木喜博様

平成24年8月10日

領 収 金 額				¥	5	5	9	6	5
---------	--	--	--	---	---	---	---	---	---

契約番号:

1017049

上記金額を領収いたしました

内	月払分(8月分)		55	965	金 種	現金			
	(内貸付金元本)					小切手			
	(内貸付金利息)					振込			
	遅延損害金					口座振替		55	965
	請求書発送手数料					現金合計			
	貸付金残存元本								
記	一括精算分				平成24年8月7日引落分				
	年 月 ~ 年 月				[Redacted]				
					[Redacted]				



整理:

登録番号 [Redacted] 42号
 愛知クレジット株式会社
 〒466-0054 [Redacted] 25番19号

取扱者印

金額を訂正したもの、社印・取扱者印の無いものは無効です。

車リース代 8月分

按分率	70%	按分後金額	39,175
-----	-----	-------	--------

- ※ 領収書は重ならないように貼付すること。なお、領収書が大きい場合は、記入欄を一つにまとめたり、別添とすることも可能である。
- ※ 「整理番号」欄には出納簿の該当する整理番号を記載し、「使途項目」欄には該当する使途項目に○を記載すること。
- ※ 按分した場合は、按分率欄及び按分後金額欄に記載すること。

領収書整理票

(議員名:鈴木 喜博)

整理番号	87	使途項目	調査研究費	研修費	会議費	資料作成費	資料購入費	広報費	事務費	人件費
										○

ネットキャブサービス
いちい信用金庫

お取扱い日 取扱金庫・店番・通番
24 08 24 1553149サ-7042

お取引店 口座番号

お取引金額
お取引内容
手数料
時間 13:59
説明コード

お取引金額
お取引後残高

ススキヨシヒロ様 058795-7088

事務所賃借料 9月分

按分率	80%	按分後金額	78,400
-----	-----	-------	--------

整理番号	88	使途項目	調査研究費	研修費	会議費	資料作成費	資料購入費	広報費	事務費	人件費
										○

ネットキャブサービス
いちい信用金庫

お取扱い日 取扱金庫・店番・通番
24 08 24 1553149サ-7043

お取引店 口座番号

お取引金額
お取引内容
手数料
時間 14:00
説明コード

お取引金額
お取引後残高

ススキヨシヒロ様 058795-7088

事務所駐車代 9月分

按分率	80%	按分後金額	8,000
-----	-----	-------	-------

- ※ 領収書は重ならないように貼付すること。なお、領収書が大きい場合は、記入欄を一つにまとめたり、別添とすることも可能である。
- ※ 「整理番号」欄には出納簿の該当する整理番号を記載し、「使途項目」欄には該当する使途項目に○を記載すること。
- ※ 按分した場合は、按分率欄及び按分後金額欄に記載すること。

領収書整理票

(議員名:鈴木 喜博)

整理番号	89	使途項目	調査研究費	研修費	会議費	資料作成費	資料購入費	広報費	事務費	人件費
										○

領 収 証

鈴木喜博会事務部様

平成24年 8月24日

金額		百	十	万	千	百	十	円
				9	4	9	4	4

但 P/c 420 2,606-

P/c 420 2,338-

(支払手数料 420)

上記の通り

ました



株式

盛 堂

代

松 正



経
理
印

〒460 名古屋市中区上前津一丁目2番30号

0013 電話 <052> 331 - 3146

FAX <052> 332 - 2046

23.4-20

整理番

コピーカウント保守料金 5.6月分

按分率	80%	按分後金額	3,955
-----	-----	-------	-------

- ※ 領収書は重ならないように貼付すること。なお、領収書が大きい場合は、記入欄を一つにまとめたり、別添とすることも可能である。
- ※ 「整理番号」欄には出納簿の該当する整理番号を記載し、「使途項目」欄には該当する使途項目に○を記載すること。
- ※ 按分した場合は、按分率欄及び按分後金額欄に記載すること。

領収書整理票

(議員名:鈴木 喜博)

整理番号	91	使途項目	調査研究費	研修費	会議費	資料作成費	資料購入費	広報費	事務費	人件費
									○	

県政事務所
鈴木 喜博 様

発行日 2012年09月04日

領収証番号 000000693

領 収 証

リコーリース株

毎々格別のお引立てにあずかり厚くお礼申し上げます。
下記金額を正に領収させていただきましたこと、お知らせ申し上げます。

東京都江東区東雲1-7-12

領 収 日	2012年 8月 27日
領 収 額	15,225 円

印紙税申告納
付につき江東西
税務署承認済

お支払方法	口座振替
振替口座	*** 口座番号の下3桁は、お客様情報保護のため「***」と表示しています。 ス**キ ヨシヒロ

領収明細書

契 約 番 号	請 求 期 間	回 数	金 額	消 費 税 等
A038842121-000	12. 8. 1~12. 8. 31	16	14,500	725

続きは裏面をご覧ください。

コピー機リース代 8月分

按分率	80%	按分後金額	12,180
-----	-----	-------	--------

- ※ 領収書は重ならないように貼付すること。なお、領収書が大きい場合は、記入欄を一つにまとめたり、別添とすることも可能である。
- ※ 「整理番号」欄には出納簿の該当する整理番号を記載し、「使途項目」欄には該当する使途項目に○を記載すること。
- ※ 按分した場合は、按分率欄及び按分後金額欄に記載すること。

領収書整理票

(議員名:鈴木 喜博)

整理番号	92	使途項目	調査研究費	研修費	会議費	資料作成費	資料購入費	広報費	事務費	人件費
				○						

領 収 書

金8,000円領収いたしました

氏名 鈴木 喜博 様

平成 24 年 8 月 28 日

(社)丹羽青年会議所 シェアクラブ 会長 村瀬 孝

県政報告会 会費

按分率	按分後金額
-----	-------

整理番号		使途項目	調査研究費	研修費	会議費	資料作成費	資料購入費	広報費	事務費	人件費

按分率	按分後金額
-----	-------

- ※ 領収書は重ならないように貼付すること。なお、領収書が大きい場合は、記入欄を一つにまとめたり、別添とすることも可能である。
- ※ 「整理番号」欄には出納簿の該当する整理番号を記載し、「使途項目」欄には該当する使途項目に○を記載すること。
- ※ 按分した場合は、按分率欄及び按分後金額欄に記載すること。

領収書整理票

(議員名:鈴木 喜博)

整理番号	93	使途項目		調査研究費		研修費		会議費		資料作成費		資料購入費		広報費		事務費		人件費	
				○															

Express

領収書

株式会社山正石油
 エクスプレス大口SS
 丹羽郡大口町下小口7-156-1
 TEL:0587-95-1866
 2012/08/04(土)17:42
現金フリー
 1-42331-00017 10332 0000
 売上 現金フリー 手
 シナジーF-1
 000180 ¥5000
 35.21L @142.0 L- 5 N-14
 割引チケット適用(506517)
 2円/L.個 割引 済み

小計 ¥5,000
 (内消費税等 ¥238)
合計 ¥5,000
 お預かり ¥5000 お釣 ¥0
 ※上記にて領収書とさせていただきます
 No.9208 担当:0001
 POS番号01
 2012/08/04

セーフティドライブのトータルアドバイザー

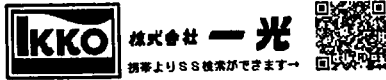

♪Tポイント貯まります♪
 *給油前にカードをお出し下さい
 タイヤキャンペーン実施中!
 見積り無料です

領収書

2012/08/30
 給油 010000

様
 2-1009999-9693-0-2
 0-現金フリー
 *無鉛ハイオク ¥3,200
 N16 20.00L/L @160.00
 1400-00 0176

小計 ¥3,200

※ 領 合計 ¥3,200
 ※ 内 (内消費税等 ¥152)
 ※ 注 商品欄 *内税商品 #非課税商品

株式会社 一光 R41小牧
 TEL (0568)28-1505

2012年08月30日(木)16:08 NO:5224
 SC:222 -1 係員:13

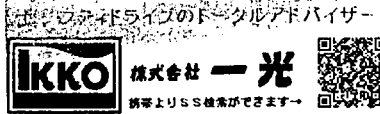

領収書

2012/08/19
 給油 010000

様
 2-5552295-0034-0-5
 0-現金固定
 車番:0034
 *無鉛ハイオク ¥6,198
 N20 41.32L/L @150.00
 1400-00 6274

小計 ¥6,198

合計 ¥6,198
 (内消費税等 ¥295)
 お預り ¥10,000
 お釣り ¥3,802

商品欄 *内税商品 #非課税商品

株式会社 一光ルート41豊山SS
 TEL (0568)39-1256

2012年08月19日(日)16:43 No:9224
 SC:229 -1

4件 5000
 6198
 3000
 3200
 17,398

Express

領収書

株式会社山正石油
 エクスプレス大口SS
 丹羽郡大口町下小口7-156-1
 TEL:0587-95-1866
 2012/08/29(水)12:18
現金フリー
 1-42331-00017 10332 0000
 売上 現金フリー 手
 シナジーレギュラー
 000260 ¥3000
 21.43L @140.0 L- 3 N- 9
 割引チケット適用(508688)
 2円/L.個 割引 済み

小計 ¥3,000
 (内消費税等 ¥143)
合計 ¥3,000
 お預かり ¥10000 お釣 ¥7000
 ※上記にて領収書とさせていただきます
 ガソリン・軽油20L以上給油で
 ゲームスタート!
 ☆1等 泡ジェットコーティング☆
 ☆2等 シャンプー洗車 ☆
 No.4652 担当:0001
 POS番号01
 2012/08/29 釣銭伝票No.4191

山村尚題に關する懇談会
 愛知県道路整備促進協会の
 との震災時における課題に
 關しての聴取等に関する
 ガソリ代

按分率 70% 按分後金額 12,178

※ お、領収書が大きい場合は、記入欄を一つにまとめたり、別添とすることも可能である。
 ※ 理番号を記載し、「使途項目」欄には該当する使途項目に○を記載すること。
 ※ 金額欄に記載すること。

領収書整理票

(議員名:鈴木 喜博)

整理番号	94	使途項目	調査研究費	研修費	会議費	資料作成費	資料購入費	広報費	事務費	人件費
										○

NTTファイナンス株式会社 料金領収証

RECEIPT OF CHARGES

(2012年 9月 11日発行)

お客様電話番号 (PHONE NUMBER)
お客様番号 (CUSTOMER NUMBER)
[REDACTED]

2012年 8月ご請求分	
2012年 8月 31日振替	
領収金額 (AMOUNT RECEIVED)	10,929 円
金融機関名 BANK/POST OFFICE	* * * * *
口座番号 ACCOUNT	* * *

ご請求先氏名 (CUSTOMER NAME)
鈴木 喜博 様

右記、ご利用料金を口座振替により領収いたしました。
The following amount was transferred from your account.

印紙税申告納
付につき芝
税務署承認済

NTTファイナンス株式会社
〒105-6791
港区芝浦1-2-1

T30041111051 05633 03046 00

携帯電話8月分

按分率		按分後金額	
-----	--	-------	--

- ※ 領収書は重ならないように貼付すること。なお、領収書が大きい場合は、記入欄を一つにまとめたり、別添とすることも可能である。
- ※ 「整理番号」欄には出納簿の該当する整理番号を記載し、「使途項目」欄には該当する使途項目に○を記載すること。
- ※ 按分した場合は、按分率欄及び按分後金額欄に記載すること。

領収書整理票

(議員名:鈴木 喜博)

整理番号	95	使途項目	調査研究費	研修費	会議費	資料作成費	資料購入費	広報費	事務費	人件費
										○

政務調査補助職員給与(8月分)
別紙 給与支払簿のとおり

按分率	80%	按分後金額	84,000円
-----	-----	-------	---------

整理番号		使途項目	調査研究費	研修費	会議費	資料作成費	資料購入費	広報費	事務費	人件費

按分率		按分後金額	
-----	--	-------	--

- ※ 領収書は重ならないように貼付すること。なお、領収書が大きい場合は、記入欄を一つにまとめたり、別添とすることも可能である。
- ※ 「整理番号」欄には出納簿の該当する整理番号を記載し、「使途項目」欄には該当する使途項目に○を記載すること。
- ※ 按分した場合は、按分率欄及び按分後金額欄に記載すること。

領収書整理票

(議員名:鈴木 喜博)

整理番号	96	使途項目	調査研究費	研修費	会議費	資料作成費	資料購入費	広報費	事務費	人件費
							○			

新聞購読料 領収証

鈴木 喜博 様

ご購入ありがとうございます。
下記金額を正に領収いたしました。
2012年8月分

領収日 8月31日

領収金額 ￥1,835

品名	定価(税込)	部数	金額

その他購読料等 領収証

品名	定価(税込)	部数	金額
公明新聞	1,835	1	1,835

整理番号		使
------	--	---

事務費	人件費

販売店 内田 雅夫
住所 犬山市五郎丸字下前田 29-5
TEL 0568-62-7280 FAX 0568-62-7279

お申込No. 23126-19749(454)-2

按分率		按分後金額	
-----	--	-------	--

- ※ 領収書は重ならないように貼付すること。なお、領収書が大きい場合は、記入欄を一つにまとめたり、別添とすることも可能である。
- ※ 「整理番号」欄には出納簿の該当する整理番号を記載し、「使途項目」欄には該当する使途項目に○を記載すること。
- ※ 按分した場合は、按分率欄及び按分後金額欄に記載すること。

領収書整理票

(議員名:鈴木 喜博)

整理番号	97	使途項目	調査研究費	研修費	会議費	資料作成費	資料購入費	広報費	事務費	人件費
										○

No. 152113

領 収 証 平成24年8月16日

鈴木 喜博 殿

現金

小切手

金額		百万		千	2	2	1	0
----	--	----	--	---	---	---	---	---

収入
印紙



但お茶
上記の通り領収致しました。



- 株式会社 三心
- 鏡島店 岐阜市西庄3-1 TEL (058) 251-5133
 - 羽島店 羽島市正木町曲利1097 TEL (058) 391-9211
 - 那加店 各務原市那加野畑町2-10 TEL (058) 371-7205
 - 玉ノ井店 一宮市木曾川町大字玉ノ井字高畑36 TEL (0586) 86-9311
 - さざ山店 岐阜市南郷2-25 TEL (058) 233-6865
 - 西郷店 岐阜市中2-140 TEL (058) 234-6155
 - 関店 関市小瀬首次2837-1 TEL (0575) 21-5020

- 芥見店 岐阜市芥見東山2-27 TEL (058) 244-1055
- 三条店 一宮市三条字田畑15 TEL (0586) 63-4734
- 丸の内店 羽島市竹鼻町丸の内8-50 TEL (058) 394-6006
- 池田店 揖斐郡池田町八幡字西宮神2592-1 TEL (0585) 44-1151
- 蘇原店 各務原市蘇原花園町3-16 TEL (058) 380-0800
- 扶桑店 愛知県丹羽郡扶桑町大字柏森字乙寺裏107 TEL (0587) 91-2361
- 常願店 一宮市常願通8-14 TEL (0586) 28-5255
- 足近店 羽島市足近町5-577-1 TEL (058) 393-1300
- 北方店 本巣市上真桑字堤合2206-2 TEL (058) 320-1626
- 河間店 大垣市河間町1-65 TEL (0584) 83-2100
- 黒田店 一宮市木曾川町黒田字1-2 TEL (0586) 84-2450

No. 152867

領 収 証 平成24年8月21日

鈴木 喜博 殿

現金

小切手

金額		百万		千	4	5	6	7	0
----	--	----	--	---	---	---	---	---	---

収入
印紙

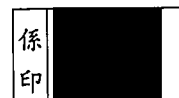

但お茶
上記の通り領収致しました。

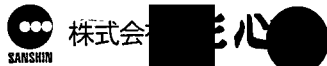

- 株式会社 三心
- 鏡島店 岐阜市西庄3-1 TEL (058) 251-5133
 - 羽島店 羽島市正木町曲利1097 TEL (058) 391-9211
 - 那加店 各務原市那加野畑町2-10 TEL (058) 371-7205
 - 玉ノ井店 一宮市木曾川町大字玉ノ井字高畑36 TEL (0586) 86-9311
 - さざ山店 岐阜市南郷2-25 TEL (058) 233-6865
 - 西郷店 岐阜市中2-140 TEL (058) 234-6155
 - 関店 関市小瀬首次2837-1 TEL (0575) 21-5020

- 芥見店 岐阜市芥見東山2-27 TEL (058) 244-1055
- 三条店 一宮市三条字田畑15 TEL (0586) 63-4734
- 丸の内店 羽島市竹鼻町丸の内8-50 TEL (058) 394-6006
- 池田店 揖斐郡池田町八幡字西宮神2592-1 TEL (0585) 44-1151
- 蘇原店 各務原市蘇原花園町3-16 TEL (058) 380-0800
- 扶桑店 愛知県丹羽郡扶桑町大字柏森字乙寺裏107 TEL (0587) 91-2361
- 常願店 一宮市常願通8-14 TEL (0586) 28-5255
- 足近店 羽島市足近町5-577-1 TEL (058) 393-1300
- 北方店 本巣市上真桑字堤合2206-2 TEL (058) 320-1626
- 河間店 大垣市河間町1-65 TEL (0584) 83-2100
- 黒田店 一宮市木曾川町黒田字1-2 TEL (0586) 84-2450

事務所相談若用茶菓代' 3件

2210
5670
3150
11,030

別紙のとおり

按分率		按分後金額	
-----	--	-------	--

- ※ 領収書は重ならないように貼付すること。なお、領収書が大きい場合は、記入欄を一つにまとめたり、別添とすることも可能である。
- ※ 「整理番号」欄には出納簿の該当する整理番号を記載し、「使途項目」欄には該当する使途項目に○を記載すること。
- ※ 按分した場合は、按分率欄及び按分後金額欄に記載すること。

領 収 証

A No. 892029

鈴木よしひさ 様

平成24年 8月31日

金 額					¥	3	1	50
-----	--	--	--	--	---	---	---	----

(上記の金額の内、消費税額 150円を含みます。)

但し 茶菓3代

上記の金額正に領収致しました。

ユニー株式会社

収入印紙

1	現金		
2	クレジットカード		
		レジNo.	レシートNo.

愛知県丹羽郡大口町丸2丁目

アピタ大口

TEL(0587) 96-2

発行者



(発行部署印発行者名のないもの及び金額訂正したものは無効です。)

領収書整理票

(議員名:鈴木 喜博)

整理番号	98	使途項目	調査研究費	研修費	会議費	資料作成費	資料購入費	広報費	事務費	人件費
										○

電気料金領収証
(口座振替払用)

鈴木 よしひろ 事務所 様

お客様番号 [REDACTED] 日程 19

下記金額を口座振替により領収させていただきました。

平成24年 8月分 (使用期間 7月25日~ 8月23日) 230kWh

二 使用量 5,894円

電気料金領収金額 5,280円

消費税等相当額 (再掲)

支店 藤岡店 9月3日

種別・口座番号 [REDACTED]

振替月日 [REDACTED]

※口座番号等の表示を希望されるお客様は、担当営業所までご連絡ください。

印紙税申告納付につきま 財務署承認済

作成地 名古屋市東区東新町

中部電力株式会社 小牧営業所

※本証により集金することはありません。

電気料金 8月分

按分率	80%	按分後金額	4,715
-----	-----	-------	-------

整理番号	99	使途項目	調査研究費	研修費	会議費	資料作成費	資料購入費	広報費	事務費	人件費
										○

電話料金 8月分 按分率 80% 5712円

NTTファイナンス株式会社 料金領収証
RECEIPT OF CHARGES

(2012年 9月23日発行)

お客様電話番号等 (BILLING NUMBER)
お客様番号 (CUSTOMER NUMBER)
0587-91-1888

ご請求先氏名 (CUSTOMER NAME)
鈴木 喜博 様

2012年 8月ご請求分

2012年 9月 5日振替

領収金額 (AMOUNT RECEIVED) 7,140 円

金融機関名 BANK/POST OFFICE * * * * *

口座番号 ACCOUNT * * *

右記、ご利用料金を口座振替により領収いたしました。
The following amount was transferred from your account.

印紙税申告納付につきま 財務署承認済

NTTファイナンス株式会社
〒105-6791
港区芝浦1-2-1

領収書整理票

(議員名:鈴木 喜博)

整理番号	100	使途項目	調査研究費	研修費	会議費	資料作成費	資料購入費	広報費	事務費	人件費
									○	

No. 248832

領 収 証 平成24年9月7日

鈴木 喜博 殿

現金

小切手

金額		百万		千	2	5	4	0
----	--	----	--	---	---	---	---	---

収入
印紙

係 印	
--------	--

但 お茶代
上記の通り領収致しました。

- 株式会社 三心**
- 鏡島店 岐阜市西庄3-1-7 TEL (058) 251-5133
 - 羽島店 羽島市正木町曲利1097 TEL (058) 391-9211
 - 那加店 各務原市那加野畑町2-10 TEL (058) 371-7205
 - 玉ノ井店 一宮市木曾川町大字玉ノ井字高畑36 TEL (0586) 86-9311
 - さざ山店 岐阜市南郷2-25 TEL (058) 233-6865
 - 西郷店 岐阜市中2-140 TEL (058) 234-6155
 - 関店 関市小瀬首次2837-1 TEL (0575) 21-5020

- 芥見店 岐阜市芥見東山2-27 TEL (058) 244-1055
- 三条店 一宮市三条字田畑15 TEL (0586) 63-4734
- 丸の内店 羽島市竹鼻町丸の内8-50 TEL (058) 394-6006
- 池田店 揖斐郡池田町八幡字西宮神2592-1 TEL (0585) 44-1151
- 藤原店 各務原市藤原花園町3-16 TEL (058) 380-0800
- 扶桑店 武知郡丹羽郡扶桑町大字柏森字乙寺裏107 TEL (0587) 91-2361
- 常願店 一宮市常願通8-14 TEL (0586) 28-5255
- 北方店 本巣市上真桑字堤合2206-2 TEL (058) 320-1626
- 河内店 大垣市河内町1-65 TEL (0584) 83-2100
- 黒田店 一宮市木曾川町黒田字1-2 TEL (0586) 84-2450

事務所相談者用 お茶代

按分率		按分後金額	
-----	--	-------	--

整理番号	101	使途項目	調査研究費	研修費	会議費	資料作成費	資料購入費	広報費	事務費	人件費
									○	

12	
13	
14	
15	
16	
17	
18	
19	
20	
21	
22	
23	D24- 9- 6 1,006 ソフトバンクNB(セブ)
24	

* 領収書ご入金の場合の払戻し予定日説明
 領収書の「他年表示日」経過後払戻しできます
 * 領収書に「*AD*」、「*CD*」等の「*」のついた
 項目については再記載いたします

110Yコン通信費 9月分

按分率	80%	按分後金額	804
-----	-----	-------	-----

- ※ 領収書は重ならないように貼付すること。なお、領収書が大きい場合は、記入欄を一つにまとめたり、別添とすることも可能である。
- ※ 「整理番号」欄には出納簿の該当する整理番号を記載し、「使途項目」欄には該当する使途項目に○を記載すること。
- ※ 按分した場合は、按分率欄及び按分後金額欄に記載すること。

領収書整理票

(議員名:鈴木 喜博)

整理番号	103	使途項目	調査研究費	研修費	会議費	資料作成費	資料購入費	広報費	事務費	人件費
										○

領 収 証

NO. 001371

鈴木 喜博 様

平成 24 年 9 月 12 日

領 収 金 額				¥	5	5	9	6	5
---------	--	--	--	---	---	---	---	---	---

契約番号:

1017049

上記金額を領収いたしました

内	月払分(9 月分)		55	965	金 種	現 金			
	(内貸付金元本)					小 切 手			
	(内貸付金利息)					振 込			
	遅 延 損 害 金					口座振替		55	965
	請求書発送手数料					現金合計			
	貸付金残存元本								
訳	一括精算分				平成 24 年 9 月 7 日引落分				
	年 月 ~ 年 月				[Redacted]				



整理

愛知クレジット株式会社

〒466-0054 名古屋市中区25番19号

取扱者印

金額を訂正したもの、社印・取扱者印の無いものは無効です。

車リース代 9月分

按分率	70%	按分後金額	39,175
-----	-----	-------	--------

- ※ 領収書は重ならないように貼付すること。なお、領収書が大きい場合は、記入欄を一つにまとめたり、別添とすることも可能である。
- ※ 「整理番号」欄には出納簿の該当する整理番号を記載し、「使途項目」欄には該当する使途項目に○を記載すること。
- ※ 按分した場合は、按分率欄及び按分後金額欄に記載すること。

領収書整理票

(議員名:鈴木 喜博)

整理番号	104	使途項目	調査研究費	研修費	会議費	資料作成費	資料購入費	広報費	事務費	人件費
			○							

ご利用代金明細書



県政事務所(相談所) 様



000000 A6130011A

007990191120920191

00046987#

トヨタファイナンス株式会社
460-0003
名古屋市中区錦2丁目 17番21号NTTデータ伏見
ビル別館

関東財務局長(8)第00731号

お問い合わせ先 ※お問い合わせの際はお手元にカードをご用意ください。

ご請求に関するお問い合わせ先 9:00~17:30 年中無休(年末年始を除く)

●インフォメーションデスク TEL 052-239-2511

※お問い合わせはご登録いただいておりますご担当者さまからお願います。

各種お問い合わせ先 <24時間・年中無休>

カードの紛失・盗難のご連絡 <24時間・年中無休> TEL 052-239-2811

2012年8月31日発行

1 / 3ページ

いつもご利用いただきまして誠にありがとうございます。
今回のご利用明細をご案内申し上げます。
※8月25日以降の支払方法変更・繰上返済入金分・返品分等につまましては本明細には反映されておりませんのでご了承ください。

お支払日	2012年 9月18日
ご請求金額合計	45,080円

下記ご指定口座よりお支払日にお引き落としいたします。お引落日前日迄にご用意下さい。

ご利用のカード名称/代表会員番号	
[Redacted]	
金融機関	[Redacted]
支店	[Redacted]
口座番号	[Redacted]
口座名義	スズキ ヨシロ サマ
お問合せ番号	[Redacted]

個人情報保護の観点から、口座番号及びカード会員番号の一部を非表示としております。
(V:Visa, M:Master Card, J:JCB)

ご利用可能枠	金利・手数料率	合計可能枠
カード利用可能枠	[Redacted]	[Redacted]
[Redacted]	[Redacted]	[Redacted]
[Redacted]	[Redacted]	[Redacted]

※ご利用可能枠は、このカードと使用者カードの合計分となります。
※合計可能枠は、お客さまがお持ちのすべての当社発行カードのうち最も高い可能枠を表示しておりますのでこの範囲でご利用ください。ただし、カード毎に可能枠の設定がございますのでご利用の際はご注意ください。

整理

ETC料金 45080円のうち35000円。
各団体の要望取扱い見交換等に因り高速代

別紙のとおり

按分率		按分後金額	
-----	--	-------	--

- ※ 領収書は重ならないように貼付すること。なお、領収書が大きい場合は、記入欄を一つにまとめたり、別添とすることも可能である。
- ※ 「整理番号」欄には出納簿の該当する整理番号を記載し、「使途項目」欄には該当する使途項目に○を記載すること。
- ※ 按分した場合は、按分率欄及び按分後金額欄に記載すること。

ご利用年月日	ご利用店名	ポイント	ご利用金額(円)	お支払方法	今回回数	今回ご請求金額(円)	概要
			鈴木 喜博 様				
12/7/1	ETC特別割引(名古屋)	☆	320	1回払	1	320 ETC	名古屋高速 小牧南 普通車
12/7/1	ETC特別割引(名古屋)	☆	680	1回払	1	680 ETC	名古屋高速 東片端 普通車
12/7/1	ETC特別割引(名古屋)	☆	320	1回払	1	320 ETC	名古屋高速 大山川 普通車
12/7/1	ETC特別割引(名古屋)	☆	680	1回払	1	680 ETC	名古屋高速 楠 普通車
12/7/2	ETC通行料金	☆	350	1回払	1	350 ETC	名古屋高速 小牧北 普通車
12/7/2	ETC通行料金	☆	550	1回払	1	550 ETC	名古屋高速 楠 普通車
12/7/2	ETC特別割引(名古屋)	☆	640	1回払	1	640 ETC	名古屋高速 東片端 普通車
12/7/2	ETC特別割引(名古屋)	☆	300	1回払	1	300 ETC	名古屋高速 大山川 普通車
12/7/4	ETC通行料金	☆	750	1回払	1	750 ETC	名古屋高速 東片端 普通車
12/7/4	ETC通行料金	☆	350	1回払	1	350 ETC	名古屋高速 小牧北 普通車
12/7/4	ETC通行料金	☆	350	1回払	1	350 ETC	名古屋高速 大山川 普通車
12/7/4	ETC通行料金	☆	750	1回払	1	750 ETC	名古屋高速 楠 普通車
12/7/7	ETC通行料金	☆	350	1回払	1	350 ETC	名古屋高速 小牧北 普通車
12/7/7	ETC通行料金	☆	750	1回払	1	750 ETC	名古屋高速 楠 普通車
12/7/7	ETC通行料金	☆	750	1回払	1	750 ETC	名古屋高速 東片端 普通車
12/7/7	ETC通行料金	☆	350	1回払	1	350 ETC	名古屋高速 大山川 普通車
12/7/9	ETC通行料金	☆	350	1回払	1	350 ETC	名古屋高速 小牧北 普通車
12/7/9	ETC通行料金	☆	750	1回払	1	750 ETC	名古屋高速 楠 普通車
12/7/9	ETC特別割引(名古屋)	☆	680	1回払	1	680 ETC	名古屋高速 東片端 普通車
12/7/9	ETC特別割引(名古屋)	☆	320	1回払	1	320 ETC	名古屋高速 大山川 普通車
12/7/10	ETC通行料金	☆	350	1回払	1	350 ETC	名古屋高速 小牧北 普通車
12/7/10	ETC通行料金	☆	550	1回払	1	550 ETC	名古屋高速 楠 普通車
12/7/10	ETC通行料金	☆	750	1回払	1	750 ETC	名古屋高速 東片端 普通車
12/7/10	ETC通行料金	☆	350	1回払	1	350 ETC	名古屋高速 大山川 普通車
12/7/11	ETC通行料金	☆	350	1回払	1	350 ETC	名古屋高速 小牧北 普通車
12/7/11	ETC通行料金	☆	350	1回払	1	350 ETC	名古屋高速 小牧北 普通車
12/7/11	ETC通行料金	☆	550	1回払	1	550 ETC	名古屋高速 楠 普通車
12/7/11	ETC通行料金	☆	550	1回払	1	550 ETC	名古屋高速 楠 普通車
12/7/11	ETC特別割引(名古屋)	☆	640	1回払	1	640 ETC	名古屋高速 東片端 普通車
12/7/11	ETC特別割引(名古屋)	☆	680	1回払	1	680 ETC	名古屋高速 東片端 普通車
12/7/11	ETC特別割引(名古屋)	☆	300	1回払	1	300 ETC	名古屋高速 大山川 普通車
12/7/11	ETC特別割引(名古屋)	☆	320	1回払	1	320 ETC	名古屋高速 大山川 普通車

次ページへ続く

※ポイント:今回ポイント獲得対象のご利用に☆等を表示、※お支払方法:お支払方法またはお支払回数を表示(ボー-ボーナス1回払い・ボー-2-ボーナス2回払い)、※今回回数:今回のお支払いが何回目かを表示、※概要:ボーナス払いのお支払い月など一部のご利用についてのご説明(海外でのご利用には現地通貨額・通貨略称・換算レート)を表示、◎は支払方法を変更できます。ただし一部ご要望にお応えできない場合がございます。

ご案内
 ★カードのご請求サービス内容は、裏面のトヨタファイナンスお問い合わせ先までお電話ください。
 お客様をご担当させていただくのは下記の販売店です。お気軽にお立ち寄りください。スタッフ一同心よりお待ちしております。
 愛知トヨタ自動車株式会社

カードの紛失・盗難後の不正利用が増えています!
 駐車中の車や、飲食店、電車内等でのカードの紛失・盗難による不正使用が、多発しております。カードの保管・管理には十分ご注意ください。また、カードの紛失・盗難に気づかれた際は、速やかに弊社までご連絡ください。

ご利用年月日	ご利用店名	車種	ご利用金額(円)	お支払方法	今回請求金額(円)	摘要
			鈴木 喜博 様			
12/7/17	ETC特別割引(名古屋)	☆	300	1回払	300	ETC 名古屋高速 小牧北 普通車
12/7/17	ETC特別割引(名古屋)	☆	640	1回払	640	ETC 名古屋高速 楠 普通車
12/7/17	ETC特別割引(名古屋)	☆	680	1回払	680	ETC 名古屋高速 東片端 普通車
12/7/17	ETC特別割引(名古屋)	☆	320	1回払	320	ETC 名古屋高速 大山川 普通車
12/7/18	ETC通行料金	☆	350	1回払	350	ETC 名古屋高速 一宮東出口 普通車
12/7/18	ETC通行料金	☆	750	1回払	750	ETC 名古屋高速 星崎 普通車
12/7/18	ETC特別割引(名古屋)	☆	300	1回払	300	ETC 名古屋高速 小牧南 普通車
12/7/18	ETC特別割引(名古屋)	☆	640	1回払	640	ETC 名古屋高速 楠 普通車
12/7/18	ETC通行料金(愛知)	☆	300	1回払	300	ETC 阿久比 大高 普通車
12/7/20	ETC通行料金	☆	350	1回払	350	ETC 名古屋高速 小牧北 普通車
12/7/20	ETC通行料金	☆	550	1回払	550	ETC 名古屋高速 楠 普通車
12/7/20	ETC通行料金	☆	750	1回払	750	ETC 名古屋高速 東片端 普通車
12/7/20	ETC通行料金	☆	350	1回払	350	ETC 名古屋高速 大山川 普通車
12/7/21	ETC通行料金	☆	750	1回払	750	ETC 名古屋高速 東片端 普通車
12/7/21	ETC通行料金	☆	350	1回払	350	ETC 名古屋高速 大山川 普通車
12/7/21	ETC通行料金	☆	750	1回払	750	ETC 名古屋高速 星崎 普通車
12/7/21	ETC通行料金	☆	350	1回払	350	ETC 名古屋高速 小牧北 普通車
12/7/21	ETC通行料金	☆	750	1回払	750	ETC 名古屋高速 楠 普通車
12/7/21	ETC通行料金(愛知)	☆	400	1回払	400	ETC 大高 半田中央 普通車
12/7/21	ETC通行料金(愛知)	☆	450	1回払	450	ETC 半田 大高 普通車
12/7/22	ETC特別割引(名古屋)	☆	680	1回払	680	ETC 名古屋高速 東片端 普通車
12/7/22	ETC特別割引(名古屋)	☆	320	1回払	320	ETC 名古屋高速 小牧北 普通車
12/7/22	ETC特別割引(名古屋)	☆	680	1回払	680	ETC 名古屋高速 東片端 普通車
12/7/22	ETC特別割引(名古屋)	☆	680	1回払	680	ETC 名古屋高速 楠 普通車
12/7/22	ETC特別割引(名古屋)	☆	320	1回払	320	ETC 名古屋高速 大山川 普通車
12/7/22	ETC特別割引(名古屋)	☆	320	1回払	320	ETC 名古屋高速 大山川 普通車
12/7/22	ETC特別割引(名古屋)	☆	320	1回払	320	ETC 名古屋高速 小牧北 普通車
12/7/22	ETC特別割引(名古屋)	☆	680	1回払	680	ETC 名古屋高速 楠 普通車
12/7/26	ETC通行料金	☆	350	1回払	350	ETC 名古屋高速 小牧北 普通車
12/7/26	ETC通行料金	☆	750	1回払	750	ETC 名古屋高速 楠 普通車
12/7/26	ETC特別割引(名古屋)	☆	680	1回払	680	ETC 名古屋高速 東片端 普通車
12/7/26	ETC特別割引(名古屋)	☆	320	1回払	320	ETC 名古屋高速 大山川 普通車
12/7/30	ETC通行料金	☆	350	1回払	350	ETC 名古屋高速 小牧北 普通車
12/7/31	ETC通行料金	☆	550	1回払	550	ETC 名古屋高速 楠 普通車
12/7/31	ETC通行料金	☆	350	1回払	350	ETC 名古屋高速 小牧北 普通車
12/7/31	ETC通行料金	☆	550	1回払	550	ETC 名古屋高速 楠 普通車
12/7/31	ETC特別割引(名古屋)	☆	640	1回払	640	ETC 名古屋高速 東片端 普通車
12/7/31	ETC特別割引(名古屋)	☆	300	1回払	300	ETC 名古屋高速 大山川 普通車
	** 今回ご利用金額合計 **		45080			
	** ご請求金額合計 **				45080 35000	

領収書整理票

(議員名:鈴木 喜博)

整理番号	105	使途項目	調査研究費	研修費	会議費	資料作成費	資料購入費	広報費	事務費	人件費
			○							



領収書

印紙

セルフ江南中央
TEL 0587-56-7481 335514
萬九石油株式会社
愛知県江南市小郷町西の山66
TEL 0587-56-7481

売上 2012年 9月 3日 17:32

ウエ 様
ヤマダデンキ 17-335514-00000-0000

出光ゼアス P-16(内)
40.57L 8139.0 5639円
01200.00

合計 5,639円
(内、消費税等(5.00%) 269円)

プリカ有効期限: 2013年 9月 3日
プリカ前回残: 6,000円
プリカ利用金額: 5,639円
プリカ今回残: 361円

7501002129119548-16130-00
伝No: 10684

※ 本書保管上のお願い
財布・手帳等にはさんで保管戴く場合は、印刷面を内側に折り保管をお願いいたします。

4件
5639
4849
9436
3360

23,284



領収書

株式会社山正石油
エクスプレス大口SS
丹羽郡大口町下小口7-156-1
TEL:0587-95-1866
2012/09/10(月)13:24

現金フリー 様
1-42331-00017 10332 0000

売上 現金引手
シナジーレギュラー
000260 ¥4849
34.15L @142.0 L- 2 N- 4

割引チケット適用(517241)
2円/L.個 割引 済み

小計 ¥4,849
(内消費税等 ¥231)

合計 ¥4,849

お預かり ¥10000 お釣 ¥5151
※上記にて領収書とさせていただきます
ガソリン・軽油20L以上給油で
ゲームスタート!
☆1等 泡ジェットコーティング☆
★2等 シャンプー洗車 ★
No.1926 担当:0001
POS番号01
2012/09/10 釣銭伝票No.5954



領収書

株式会社山正石油
エクスプレス大口SS
丹羽郡大口町下小口7-156-1
TEL:0587-95-1866
2012/09/27(木)17:08

現金フリー 様
1-42331-00017 10332 0000

売上 現金引手
シナジーレギュラー
000260 ¥3360
23.66L @142.0 L- 6 N-16

割引チケット適用(521385)
2円/L.個 割引 済み

小計 ¥3,360
(内消費税等 ¥160)

合計 ¥3,360

お預かり ¥10000 お釣 ¥6640
※上記にて領収書とさせていただきます
ガソリン・軽油20L以上給油で
ゲームスタート!
☆1等 泡ジェットコーティング☆
★2等 シャンプー洗車 ★
No.2111 担当:0001
POS番号01
2012/09/27 釣銭伝票No.8240



納品書
(領収書)

ユアサ燃料(株)
小牧インターSS
愛知県小牧市堀ノ内5丁目139-1
TEL:0568-73-7461 SS-0270041

朝出して夕方仕上がる1Day車検!
無料予約, 無料見積もり受付中!

2012年 9月22日12:17

上 様
92-270041-0000002 0000
現金

プレミアムガソリン P09 ¥9436
数量 60.10L
単価 157.00円
(内ガソリン税) 853.80 ¥3233

合計 ¥9,436
(内消費税等 ¥449)
釣銭 1万: 564
伝票No5138 担当: 00786

※上記にて領収書とさせていただきます。

木曾川改修工事視察
県要望等に因る
ガソリン代

按分率

70%	按分後金額	16,298
-----	-------	--------

一つにまとめたり、別添とすることも可能である。
該当する使途項目に○を記載すること。

※ 領収書は重ならないように貼付すること
※ 「整理番号」欄には出納簿の該当する
※ 按分した場合は、按分率欄及び按分

領収書整理票

(議員名:鈴木 喜博)

整理番号	106	使途項目	調査研究費	研修費	会議費	資料作成費	資料購入費	広報費	事務費	人件費
										○

いちい信用金庫

ネットキャッシュサービス

お取扱日 24 09 25
お取扱店 [REDACTED]
お取扱日 24 09 25
お取扱店 [REDACTED]
お取扱日 24 09 25
お取扱店 [REDACTED]

取金庫・店番・通番 15531494-4020
口座番号 [REDACTED]

お取引金額
お取引内容
手数料
時間 11:49
説明コード

お引出
お引出金額
¥0
お引出後残高
[REDACTED]

ススキヨシヒロ様
058795-7088

事務所賃借料 10月分

按分率	80%	按分後金額	78,400
-----	-----	-------	--------

整理番号	107	使途項目	調査研究費	研修費	会議費	資料作成費	資料購入費	広報費	事務費	人件費
										○

いちい信用金庫

ネットキャッシュサービス

お取扱日 24 09 25
お取扱店 [REDACTED]
お取扱日 24 09 25
お取扱店 [REDACTED]
お取扱日 24 09 25
お取扱店 [REDACTED]

取金庫・店番・通番 15531494-4021
口座番号 [REDACTED]

お取引金額
お取引内容
手数料
時間 11:50
説明コード

お引出
お引出金額
¥10,000*
お引出後残高
[REDACTED]

ススキヨシヒロ様
058795-7088

事務所 駐車場 2台分

按分率	80%	按分後金額	8,000
-----	-----	-------	-------

- ※ 領収書は重ならないように貼付すること。なお、領収書が大きい場合は、記入欄を一つにまとめたり、別添とすることも可能である。
- ※ 「整理番号」欄には出納簿の該当する整理番号を記載し、「使途項目」欄には該当する使途項目に○を記載すること。
- ※ 按分した場合は、按分率欄及び按分後金額欄に記載すること。

領収書整理票

(議員名:鈴木 喜博)

整理番号	108	使途項目	調査研究費	研修費	会議費	資料作成費	資料購入費	広報費	事務費	人件費
										○

領 収 証

鈴木喜博様

No. _____

★ 7 1,960-

但 H24. 8/16 藤野分北海道代として
H24年 9月 25日 上記正に領収いたしました

内 訳

収 入
印 紙

税抜金額
消費税額等(%)

[Redacted]

[Redacted]



コクヨ ウケ-1097

北海道代 7.8月分

按分率	80%	按分後金額	1,568
-----	-----	-------	-------

整理番号	109	使途項目	調査研究費	研修費	会議費	資料作成費	資料購入費	広報費	事務費	人件費
										○



普通預金 (兼お借入明細)

2

(-1印字のあるものはお借入残高です。)

年月日	摘要	お支払金額	お預り金額	差引残高
1	[Redacted]			
2	D [Redacted]			
3	D [Redacted]			
4	[Redacted]			
5	D [Redacted]			
6	D [Redacted]			
7	D [Redacted]			
8	D24- 9-27	1,155	SMBC(ソネット)	
9	[Redacted]			
10	[Redacted]			
11	[Redacted]			
12				

プロバイター代 9月分

按分率	80%	按分後金額	924
-----	-----	-------	-----

- ※ 領収書は重ならないように貼付すること。なお、領収書が大きい場合は、記入欄を一つにまとめたり、別添とすることも可能である。
- ※ 「整理番号」欄には出納簿の該当する整理番号を記載し、「使途項目」欄には該当する使途項目に○を記載すること。
- ※ 按分した場合は、按分率欄及び按分後金額欄に記載すること。

領収書整理票

(議員名:鈴木 喜博)

整理番号	110	使途項目	調査研究費	研修費	会議費	資料作成費	資料購入費	広報費	事務費	人件費
										○

県政事務所
鈴木 喜博 様

発行日 2012年10月03日
領収証番号 0000000686

領 収 証

リコーリース株

東京都江東区東雲1-7-12

毎々格別のお引立てにあずかり厚くお礼申し上げます。
下記金額を正に領収させていただきましたこと、お知らせ申し上げます。

領 収 日	2012年 9月 27日
領 収 額	15,225 円

印紙税申告納
付につき江東西
税務署承認済

お支払方法	口座振替	
振替口座	***	口座番号の下3桁は、お客様情報保護のため「***」と表示しています。
	入金 3070	

領収明細書

契 約 番 号	請 求 期 間	回 数	金 額	消 費 税 等
A038842121-000	12. 9. 1~12. 9. 30	17	14,500	725

続きは裏面をご覧ください。

工機リース代 9月分

按分率	80%	按分後金額	12,180
-----	-----	-------	--------

- ※ 領収書は重ならないように貼付すること。なお、領収書が大きい場合は、記入欄を一つにまとめたり、別添とする事も可能である。
- ※ 「整理番号」欄には出納簿の該当する整理番号を記載し、「使途項目」欄には該当する使途項目に○を記載すること。
- ※ 按分した場合は、按分率欄及び按分後金額欄に記載すること。

領収書整理票

(議員名:鈴木 喜博)

整理番号	///	使途項目	調査研究費	研修費	会議費	資料作成費	資料購入費	広報費	事務費	人件費

政務調査補助職員給与(9 月分)
別紙 給与支払簿のとおり

按分率	80%	按分後金額	84,000円
-----	-----	-------	---------

整理番号		使途項目	調査研究費	研修費	会議費	資料作成費	資料購入費	広報費	事務費	人件費

按分率		按分後金額	
-----	--	-------	--

- ※ 領収書は重ならないように貼付すること。なお、領収書が大きい場合は、記入欄を一つにまとめたり、別添とすることも可能である。
- ※ 「整理番号」欄には出納簿の該当する整理番号を記載し、「使途項目」欄には該当する使途項目に○を記載すること。
- ※ 按分した場合は、按分率欄及び按分後金額欄に記載すること。

領収書整理票

(議員名:鈴木 喜博)

整理番号	112	使途項目	調査研究費	研修費	会議費	資料作成費	資料購入費	広報費	事務費	人件費
							○			

新聞購読料 領収証

鈴木 喜博 様

ご購入ありがとうございます。
下記金額を正に領収いたしました。

2012年9月分

領収日 9月28日

領収金額	¥1,835
------	--------

品名	定価(税込)	部数	金額

その他購読料等 領収証

品名	定価(税込)	部数	金額
公明新聞	1,835	1	1,835

金額	
費	
事務費	
人件費	

整理番号	
------	--

販売店 内田 雅夫
住 所 犬山市五郎丸字下前田 29-5
TEL 0568-62-7280 FAX 0568-62-7279

お申込No. 23126-19749(454)-1

按分率		按分後金額	
-----	--	-------	--

- ※ 領収書は重ならないように貼付すること。なお、領収書が大きい場合は、記入欄を一つにまとめたり、別添とすることも可能である。
- ※ 「整理番号」欄には出納簿の該当する整理番号を記載し、「使途項目」欄には該当する使途項目に○を記載すること。
- ※ 按分した場合は、按分率欄及び按分後金額欄に記載すること。

領収書整理票

(議員名:鈴木 喜博)

整理番号	113	使途項目	調査研究費	研修費	会議費	資料作成費	資料購入費	広報費	事務費	人件費
										○



普通預金 (兼お借入明細) 2

(-)印字のあるものはお借入残高です。

年月日	摘要	お支払金額	お預り金額	差引残高
1				
2				
3				
4				
5				
6				
7				
8				
9				
10	D24-10- 1 電話料金	8,991	トコモイタイ	
11				
12				

携帯電話 9月分

按分率		按分後金額	
-----	--	-------	--

整理番号	115	使途項目	調査研究費	研修費	会議費	資料作成費	資料購入費	広報費	事務費	人件費
										○

ネットキャッシュサービス

いちい信用金庫

お取扱日 取扱金庫・店番・通番
24 10 04 1553149サ-0489
お取引店 口座番号

事務所駐車代(1台分)
10月使用料

お取引金額
お取引内容 お引出
手数料 ￥0 通帳員 お取引金額
時間 11:30 ￥3,000*
説明コード お取引後残高

スズキ ヨシヒロ様
058795-7088

按分率	80%	按分後金額	2,400
-----	-----	-------	-------

- ※ 領収書は呈ならないよう大切にしてください。なお、領収書が入らない場合は、記入欄を一つにまとめたり、別添とすることも可能である。
- ※ 「整理番号」欄には出納簿の該当する整理番号を記載し、「使途項目」欄には該当する使途項目に○を記載すること。
- ※ 按分した場合は、按分率欄及び按分後金額欄に記載すること。

領収書整理票

(議員名: 鈴木 喜博)

整理番号	114	使途項目	調査研究費	研修費	会議費	資料作成費	資料購入費	広報費	事務費	人件費
					○					

No. 987354

領 収 証

平成24年10月3日

鈴木 喜博 殿

現金

小切手

金額		百万		千	円	5	0	6	2
----	--	----	--	---	---	---	---	---	---

収入
印紙

係
印

但 お茶代
上記の通り領収致しました。



株式会社 三心

- | | | | |
|------------------------|--------------------|--------------------------|--------------------|
| 鎌倉店 岐阜市西荘3-1-7 | TEL (058) 251-5133 | 佐千原店 一宮市大字佐千原字南切野3-1 | TEL (0586) 26-1900 |
| 羽島店 羽島市正木町曲利1097 | TEL (058) 391-9211 | 関店 関市小瀬首次2837-1 | TEL (0575) 21-5020 |
| 那加店 各務原市那加野畑町2-10 | TEL (058) 371-7205 | 芥見店 岐阜市芥見東山2-27 | TEL (058) 244-1055 |
| 玉ノ井店 一宮市木曽川町大字玉ノ井字高畑36 | TEL (0586) 86-9311 | 三条店 一宮市三条字田畑15 | TEL (0586) 63-4734 |
| さざ山店 岐阜市南郷2-25 | TEL (058) 233-6865 | 丸の内店 羽島市竹島町丸の内8-50 | TEL (058) 394-6006 |
| 西郷店 岐阜市中2-140 | TEL (058) 234-6155 | 池田店 揖斐郡池田町八幡字西宮神2592-1 | TEL (0585) 44-1151 |
| | | 蘇原店 各務原市蘇原花園町3-16 | TEL (058) 380-0800 |
| | | 扶桑店 愛知県丹羽郡扶桑町大字柏森字乙寺裏107 | TEL (0587) 91-2361 |
| | | 常願店 一宮市常願通8-14 | TEL (0586) 28-5255 |
| | | 足近店 羽島市足近町5-577-1 | TEL (058) 393-1300 |
| | | 北方店 本巣市上真桑字堤合2206-2 | TEL (058) 320-1626 |

扶桑地区 県政報告会 お茶代

按分率		按分後金額	
-----	--	-------	--

整理番号		使途項目	調査研究費	研修費	会議費	資料作成費	資料購入費	広報費	事務費	人件費
					○					

按分率		按分後金額	
-----	--	-------	--

- ※ 領収書は重ならないように貼付すること。なお、領収書が大きい場合は、記入欄を一つにまとめたり、別添とすることも可能である。
- ※ 「整理番号」欄には出納簿の該当する整理番号を記載し、「使途項目」欄には該当する使途項目に○を記載すること。
- ※ 按分した場合は、按分率欄及び按分後金額欄に記載すること。

領収書整理票

(議員名:鈴木 喜博)

整理番号	116	使途項目	調査研究費	研修費	会議費	資料作成費	資料購入費	広報費	事務費	人件費
									○	

電気料金領収証
(口座振替払用)

鈴木 よしひろ 事務所 様

お客様番号 [REDACTED] 日程 19

下記金額を口座振替により領収させていただきました。

平成 26年 9月分 227kWh

(ご使用期間 8月24日~ 9月25日)

ご使用量

電気料金領収金額 5,816円

消費税等相当額 (再掲) 276円

金融機関 店 種別・口座番号 振替 月 日

10月 5日

※口座番号等の表示を希望されるお客様は、
租 借 当 事 業 所 までご連絡ください。

印紙税申告納付につき 芝 税務署承認済

作成地 名古屋市中区東新町

中部電力株式会社 小牧営業所

※本証により集金することはありません。

電気代 9月分

按分率	80%	按分後金額	4,652
-----	-----	-------	-------

整理番号	117	使途項目	調査研究費	研修費	会議費	資料作成費	資料購入費	広報費	事務費	人件費
									○	

NTTファイナンス株式会社 料金領収証 RECEIPT OF CHARGES

(2012年10月23日発行)

お客様電話番号等
(BILLING NUMBER)
お客様番号
(CUSTOMER NUMBER)
0587-91-1888

ご請求先氏名
(CUSTOMER NAME)
鈴木 喜博 様

右記、ご利用料金を口座振替により領収いたしました。
The following amount was transferred from your account.

2012年 9月ご請求分	
2012年 10月 5日振替	
領収金額 (AMOUNT RECEIVED)	6,705 円
金融機関名 BANK/POST OFFICE	* * * * *
口座番号 ACCOUNT	* * *

印紙税申告納付につき 芝 税務署承認済

NTTファイナンス株式会社
〒105-6791
港区芝浦1-2-1

電話代 9月分 80% 5,364円

- ※ 領収書は重ならないように貼付すること。なお、領収書が大きい場合は、記入欄を一つにまとめたり、別添とすることも可能である。
- ※ 「整理番号」欄には出納簿の該当する整理番号を記載し、「使途項目」欄には該当する使途項目に○を記載すること。
- ※ 按分した場合は、按分率欄及び按分後金額欄に記載すること。

領収書整理票

(議員名:鈴木 喜博)

整理番号	118	使途項目	調査研究費	研修費	会議費	資料作成費	資料購入費	広報費	事務費	人件費
										○

13										
14										
15	D24-10- 9		1,006	ソフトバンクMB(セブ)						
16										
17										
18										
19										
20										
21										
22										
23										
24										

パソコン通信費9月分

※証券類ご入金の場合の払戻し予定日説明
 摘要欄の「他券表示日」経過後払戻しできます。
 ※摘要欄に「*AD*」、「*CD*」等の「* *」のついた取引については簡記させていただきます

按分率	80%	按分後金額	804
-----	-----	-------	-----

整理番号	120	使途項目	調査研究費	研修費	会議費	資料作成費	資料購入費	広報費	事務費	人件費
										○

No. 987486

領 収 証 平成24年10月11日

鈴木よしひろ 殿

現金

小切手

金額		百		千	¥	2	9	1	4
----	--	---	--	---	---	---	---	---	---

収入
印紙

係印

但 お茶、菓子代
 上記の通り領収致しました。



- 鏡島店 岐阜市西庄3-1-7 TEL (058) 251-5133
- 羽島店 羽島市正木町曲利1097 TEL (058) 391-9211
- 那加店 各務原市那加野畑町2-10 TEL (058) 371-7205
- 玉ノ井店 一宮市木曽川町大字玉ノ井字高畑36 TEL (0586) 86-9311
- さき山店 岐阜市南郷2-25 TEL (058) 233-6865
- 西郷店 岐阜市中2-140 TEL (058) 234-6155

- 佐千原店 一宮市大字佐千原字南切野3-1 TEL (0586) 26-1900
- 関店 関市小瀬首次2837-1 TEL (0575) 21-5020
- 芥見店 岐阜市芥見東山2-27 TEL (058) 244-1055
- 三条店 一宮市三条字田畑15 TEL (0586) 63-4734
- 丸の内店 羽島市竹鼻町丸の内8-50 TEL (058) 394-6006
- 池田店 揖斐郡池田町八幡字西宮神2592-1 TEL (0585) 44-1151
- 蘇原店 各務原市蘇原花園町3-16 TEL (058) 380-0800
- 扶桑店 愛知県丹羽郡扶桑町大字柏森字乙寺裏107 TEL (0587) 91-2361
- 常願店 一宮市常願通8-14 TEL (0586) 28-5255
- 足近店 羽島市足近町5-577-1 TEL (058) 393-1300
- 北方店 本巣市上真桑字堤合2206-2 TEL (058) 320-1626

来所者用茶菓代

按分率		按分後金額	
-----	--	-------	--

※ 領収書は重ならないように貼付すること。なお、領収書が大きい場合は、記入欄を一つにまとめたり、別添とすることも可能である。
 ※ 「整理番号」欄には出納簿の該当する整理番号を記載し、「使途項目」欄には該当する使途項目に○を記載すること。
 ※ 按分した場合は、按分率欄及び按分後金額欄に記載すること。

領収書整理票

(議員名:鈴木 喜博)

整理番号	121	使途項目	調査研究費	研修費	会議費	資料作成費	資料購入費	広報費	事務費	人件費
										○

領 収 証

NO. 001378

鈴木 喜博 様

平成 24年 10月 12日

領 収 金 額				7	5	5	9	6	5
---------	--	--	--	---	---	---	---	---	---

契約番号:

1017049

上記金額を領収いたしました。

内 訳	月払分(10月分)		55	965	金 種	現金			
	(内貸付金元本)					小切手			
	(内貸付金利息)					振 込			
	遅延損害金					口座振替		55	965
	請求書発送手数料					現金合計			
	貸付金残存元本								
	一括精算分 年 月 ~ 年 月								

平成 24年 10月 7日引落分



整

愛知クレジット 株式会社

〒466-0054 名古屋 9号
電話(0

取扱者印

金額を訂正したもの、社印・取扱者印の無いものは無効です。

車リース代

按分率	70%	按分後金額	39,175
-----	-----	-------	--------

- ※ 領収書は重ならないように貼付すること。なお、領収書が大きい場合は、記入欄を一つにまとめたり、別添とすることも可能である。
- ※ 「整理番号」欄には出納簿の該当する整理番号を記載し、「使途項目」欄には該当する使途項目に○を記載すること。
- ※ 按分した場合は、按分率欄及び按分後金額欄に記載すること。

領収書整理票

(議員名:鈴木 喜博)

整理番号	122	使途項目	調査研究費	研修費	会議費	資料作成費	資料購入費	広報費	事務費	人件費
			○							

ご利用代金明細書



県政事務所(相談所) 様



000000 A6130011A

007990191120920191

00047189#

トヨタファイナンス株式会社

460-0003

名古屋市中区錦2丁目 17番21号NTTデータ伏見

ビル別館

関東財務局長(8)第00731号



2012年9月30日発行

1 / 2ページ

いつもご利用いただきまして誠にありがとうございます。

今回のご利用明細をご案内申し上げます。

※9月26日以降の支払方法変更・繰上返済入金分・返品分等に

つきましては本明細には反映されておりませんのでご了承ください。

お支払日	2012年10月17日
ご請求金額合計	19,170円

下記ご指定口座よりお支払日にお引き落しいたします。お引落日前日迄にご用慮下さい。

ご利用のカード名称/代表会員番号	
[Redacted]	
金融機関	[Redacted]
支店	[Redacted]
口座番号	[Redacted]
口座名義	双葉銀行
お問合せ番号	[Redacted]

個人情報保護の観点から、口座番号及びカード会員番号の一部を非表示しております。

按分率		按分後金額	
-----	--	-------	--

整理番号	使途項目	調査研究費	研修費	会議費	資料作成費	資料購入費	広報費	事務費	人件費

高速代 19,170円のうち 17,330円 -
 県政調査等に関する高速代
 別紙のとおり

按分率		按分後金額	
-----	--	-------	--

- ※ 領収書は重ならないように貼付すること。なお、領収書が大きい場合は、記入欄を一つにまとめたり、別添とすることも可能である。
- ※ 「整理番号」欄には出納簿の該当する整理番号を記載し、「使途項目」欄には該当する使途項目に○を記載すること。
- ※ 按分した場合は、按分率欄及び按分後金額欄に記載すること。

ご利用年月日	ご利用店名	車種	ご利用金額(円)	お支払方法	回数	今回ご請求金額(円)	摘要
			鈴木 喜博 様				
12/8/1	ETC通行料金	☆	350	1回払	1	350 ETC	名古屋高速 小牧北 普通車
12/8/1	ETC通行料金	☆	750	1回払	1	750 ETC	名古屋高速 楠 普通車
12/8/1	ETC通行料金	☆	750	1回払	1	750 ETC	名古屋高速 東片端 普通車
12/8/1	ETC通行料金	☆	350	1回払	1	350 ETC	名古屋高速 大山川 普通車
12/8/2	ETC通行料金	☆	750	1回払	1	750 ETC	名古屋高速 楠入口 普通車
12/8/2	ETC通行料金	☆	350	1回払	1	350 ETC	名古屋高速 小牧北 普通車
12/8/2	ETC特別割引(名古屋)	☆	680	1回払	1	680 ETC	名古屋高速 東片端 普通車
12/8/2	ETC特別割引(名古屋)	☆	320	1回払	1	320 ETC	名古屋高速 大山川 普通車
12/8/3	ETC通行料金	☆	350	1回払	1	350 ETC	名古屋高速 小牧南 普通車
12/8/3	ETC通行料金	☆	750	1回払	1	750 ETC	名古屋高速 楠 普通車
12/8/3	ETC特別割引(名古屋)	☆	680	1回払	1	680 ETC	名古屋高速 東片端 普通車
12/8/3	ETC特別割引(名古屋)	☆	320	1回払	1	320 ETC	名古屋高速 大山川 普通車
12/8/7	ETC通行料金	☆	350	1回払	1	350 ETC	名古屋高速 小牧北 普通車
12/8/7	ETC通行料金	☆	550	1回払	1	550 ETC	名古屋高速 楠 普通車
12/8/7	ETC特別割引(名古屋)	☆	640	1回払	1	640 ETC	名古屋高速 東片端 普通車
12/8/7	ETC特別割引(名古屋)	☆	300	1回払	1	300 ETC	名古屋高速 大山川 普通車
12/8/8	ETC通行料金	☆	350	1回払	1	350 ETC	名古屋高速 小牧北 普通車
12/8/8	ETC通行料金	☆	550	1回払	1	550 ETC	名古屋高速 楠 普通車
12/8/8	ETC通行料金	☆	550	1回払	1	550 ETC	名古屋高速 黒川 普通車
12/8/8	ETC通行料金	☆	350	1回払	1	350 ETC	名古屋高速 大山川 普通車
12/8/9	ETC通行料金	☆	550	1回払	1	550 ETC	名古屋高速 楠 普通車
12/8/9	ETC通行料金	☆	350	1回払	1	350 ETC	名古屋高速 小牧北 普通車
12/8/9	ETC特別割引(名古屋)	☆	170	1回払	1	170 ETC	名古屋高速 豊山南出口 普通車
12/8/9	ETC特別割引(名古屋)	☆	640	1回払	1	640 ETC	名古屋高速 東片端 普通車
12/8/10	ETC通行料金	☆	350	1回払	1	350 ETC	名古屋高速 小牧北 普通車
12/8/10	ETC通行料金	☆	550	1回払	1	550 ETC	名古屋高速 楠 普通車
12/8/10	ETC特別割引(名古屋)	☆	680	1回払	1	680 ETC	名古屋高速 東片端 普通車
12/8/10	ETC特別割引(名古屋)	☆	320	1回払	1	320 ETC	名古屋高速 大山川 普通車
12/8/17	ETC通行料金	☆	350	1回払	1	350 ETC	名古屋高速 小牧北 普通車
12/8/17	ETC通行料金	☆	550	1回払	1	550 ETC	名古屋高速 楠 普通車
12/8/17	ETC特別割引(名古屋)	☆	640	1回払	1	640 ETC	名古屋高速 東片端 普通車
12/8/17	ETC特別割引(名古屋)	☆	300	1回払	1	300 ETC	名古屋高速 大山川 普通車
12/8/20	ETC通行料金	☆	350	1回払	1	350 ETC	名古屋高速 小牧北 普通車
12/8/20	ETC通行料金	☆	550	1回払	1	550 ETC	名古屋高速 楠 普通車
12/8/20	ETC特別割引(名古屋)	☆	640	1回払	1	640 ETC	名古屋高速 東片端 普通車
12/8/20	ETC特別割引(名古屋)	☆	300	1回払	1	300 ETC	名古屋高速 大山川 普通車
** 今回ご利用金額合計 **			19170				
** ご請求金額合計 **						19170	

※ポイント:今回ポイント獲得対象のご利用に☆等を表示、※お支払方法:お支払方法またはお支払回数を表示(ポ-1=ポ-1回払い、ポ-2=ポ-2回払い)、※今回回数:今回のお支払いが何回目かを表示、※摘要:ポ-1回払いのお支払い月など一部のご利用についてのご説明(海外でのご利用には現地通貨額・通貨略称・換算レート)を表示、○は支払方法を変更できます。ただし一部ご要望にお応えできない場合がございます。

ご案内
 ★カードのご請求やサービス内容は、表面のトヨタファイナンスお問い合わせ先までお電話ください。
 お客様をご担当させていただくのは下記の販売店です。お気軽にお立ち寄りください。スタッフ一同心よりお待ちしております。
 愛知トヨタ自動車株式会社

カードの紛失・盗難後の不正利用が増えています!
 駐車中の車や、飲食店、電車内等でのカードの紛失・盗難による不正使用が、多発しております。カードの保管・管理には十分ご注意ください。また、カードの紛失・盗難に気づかれた際は、速やかに弊社までご連絡ください。

領収書整理票

(議員名:鈴木 喜博)

整理番号	123	使途項目	調査研究費	研修費	会議費	資料作成費	資料購入費	広報費	事務費	人件費
										○

いちい信用金庫
ネットキャッシュサービス

お取扱日 24 10 24
お取引店 15531497-1981
お取引金額 [REDACTED]
お取引内容 [REDACTED]
手数料 手数料 ¥0
時間 13:15
説明コード [REDACTED]

お取引金額 ¥98,000*
お取引後残高 [REDACTED]

ススキヨシヒロ様 058795-7088

事務所賃借料
11月分

按分率	80%	按分後金額	78,400
-----	-----	-------	--------

整理番号	124	使途項目	調査研究費	研修費	会議費	資料作成費	資料購入費	広報費	事務費	人件費
										○

いちい信用金庫
ネットキャッシュサービス

お取扱日 24 10 24
お取引店 15531497-1982
お取引金額 [REDACTED]
お取引内容 [REDACTED]
手数料 手数料 ¥0
時間 13:16
説明コード [REDACTED]

お取引金額 ¥13,000*
お取引後残高 [REDACTED]

ススキヨシヒロ様 058795-7088

事務所駐車代
11月分

按分率	80%	按分後金額	10,400
-----	-----	-------	--------

- ※ 領収書は重ならないように貼付すること。なお、領収書が大きい場合は、記入欄を一つにまとめたり、別添とすることも可能である。
- ※ 「整理番号」欄には出納簿の該当する整理番号を記載し、「使途項目」欄には該当する使途項目に○を記載すること。
- ※ 按分した場合は、按分率欄及び按分後金額欄に記載すること。

領収書整理票

(議員名:鈴木 喜博)

整理番号	125	使途項目	調査研究費	研修費	会議費	資料作成費	資料購入費	広報費	事務費	人件費
										○

領 収 証

銭木喜博県会事務所 様

平成24年10月24日

金額	百	十	千	百	十	円
			6	5	2	5

但 ネットワーク 7月分 1354
P/c 7/20 2100

P/c 8/20 3071

(支払手数料 420)

上記の通り [redacted] ました



株式会社 [redacted]

盛 堂



代 松 正

〒460 名古屋市中区上前津一丁目2番30号

0013 電話 <052> 331 - 3146

FAX <052> 332 - 2046

整理

23.4 -20

コピーカウント保守料金
トナー代

按分率	80%	按分後金額	5,220
-----	-----	-------	-------

- ※ 領収書は重ならないように貼付すること。なお、領収書が大きい場合は、記入欄を一つにまとめたり、別添とすることも可能である。
- ※ 「整理番号」欄には出納簿の該当する整理番号を記載し、「使途項目」欄には該当する使途項目に○を記載すること。
- ※ 按分した場合は、按分率欄及び按分後金額欄に記載すること。

領収書整理票

(議員名:鈴木 喜博)

整理番号	126	使途項目	調査研究費	研修費	会議費	資料作成費	資料購入費	広報費	事務費	人件費

13	
14	
15	D2
16	D
17	D
18	D
19	D
20	D
21	
22	
23	D24-10-29 1,155 SMBC(ソネット)
24	

プロバイダー料金
10月分

※証券類で入金の場合の払戻し予定日説明
 振替欄の「他金表示日」超過後払戻しできます。
 ※摘要欄に「*AD*」、「*CD*」等の「* *」のついた
 取引については再記載いたします

按分率	80%	按分後金額	924
-----	-----	-------	-----

整理番号	使途項目	調査研究費	研修費	会議費	資料作成費	資料購入費	広報費	事務費	人件費
									○

按分率		按分後金額	
-----	--	-------	--

※ 領収書は重ならないように貼付すること。なお、領収書が大きい場合は、記入欄を一つにまとめたり、別添とすることも可能である。
 ※ 「整理番号」欄には出納簿の該当する整理番号を記載し、「使途項目」欄には該当する使途項目に○を記載すること。
 ※ 按分した場合は、按分率欄及び按分後金額欄に記載すること。

領収書整理票

(議員名:鈴木 喜博)

整理番号	127	使途項目	調査研究費	研修費	会議費	資料作成費	資料購入費	広報費	事務費	人件費
										○

県政事務所
鈴木 喜博 様

発行日 2012年11月02日

領収証番号 000000680

領 収 証

リコーリース株

東京都江東区東雲1-7-12

毎々格別のお引立てにあずかり厚くお礼申し上げます。
下記金額を正に領収させていただきましたこと、お知らせ申し上げます。

領 収 日	2012年10月29日
領 収 額	15,225 円

印紙税申告納
付につき江東西
税務署承認済

お支払方法	口座振替
振 替 口 座	*** 口座番号の下3桁は、お客様情報保護のため「***」と表示しています。 入ス`キ ヨシヒロ

領収明細書

契 約 番 号	請 求 期 間	回 数	金 額	消 費 税 等
A038842121-000	12.10.1~12.10.31	18	14,500	725

続きは裏面をご覧ください。

コピー機リース代、10月分

按分率	80%	按分後金額	12,180
-----	-----	-------	--------

- ※ 領収書は重ならないように貼付すること。なお、領収書が大きい場合は、記入欄を一つにまとめたり、別添とすることも可能である。
- ※ 「整理番号」欄には出納簿の該当する整理番号を記載し、「使途項目」欄には該当する使途項目に○を記載すること。
- ※ 按分した場合は、按分率欄及び按分後金額欄に記載すること。

領収書整理票

(議員名:鈴木 喜博)

整理番号	128	使途項目	調査研究費	研修費	会議費	資料作成費	資料購入費	広報費	事務費	人件費
			○							

Express

領収書

株式会社山正石油
 エクスプレス大口SS
 丹羽郡大口町下小口7-156-1
 TEL:0587-95-1866
 2012/10/08(月)10:37
現金フリー 様
 1-42331-00017 10332 0000
 売上 現金フリー 手
 シナジーレギュラー
 000260 ¥2098
 14.88L @141.0 L- 5 N-15
 割引チケット適用(527134)
 2円/L,個 割引 済み

小計 ¥2,098
 (内消費税等 ¥100)
合計 ¥2,098
 お預かり ¥10000 お釣 ¥7902
 ※上記にて領収書とさせていただきます
 ★★★★★★★★★★★★★★★★★★
 20L以上の給油で、オリジナルグ
 ッズが当たる!チケットを3枚集め
 ると、マルチケースがもらえる!!
 ★★★★★★★★★★★★★★★★★★
 No.8124 担当:0001
 POS番号01
 2012/10/08 釣銭伝票No.9674

整理番

県政調査・地域活動に

関わるガソリン代

2098
 5000
 4476

 11,574

SS検索-><http://usami-map.com>
 宇佐美HP-><http://usami-net.com>



領収書

印刷申告納
 付につき厚紙
 税務署承認済

41号小牧インター
 TEL 0568-73-8531 243702
㈱西日本宇佐美
 本社 愛知県津島市埋田町1-8
 TEL

売上 2012年10月22日
 上 17:57
 現金フリー 00-243702-90001-0001-9 様 手

無鉛ハイオクガソリン P-5(内)
 33.11L @151.0 5000円
 01010.00

合計 5,000円
 (内、消費税等(5.0%) 238円)
預り金 10,000円
釣銭 5,000円

伝No: 13551 担当:8888

※本書保管上のお願
 財布・手帳等にはさんで保管感く場
 合は、印刷面を内側に折り保管をお
 願いたします。

Express

領収書

株式会社山正石油
 エクスプレス大口SS
 丹羽郡大口町下小口7-156-1
 TEL:0587-95-1866
 2012/10/30(火)16:03
現金フリー 様
 1-42331-00017 10332 0000
 売上 現金フリー 手
 シナジーレギュラー
 000260 ¥4476
 32.20L @139.0 L- 1 N- 3
 割引チケット適用(530469)
 2円/L,個 割引 済み

小計 ¥4,476
 (内消費税等 ¥213)
合計 ¥4,476
 お預かり ¥10000 お釣 ¥5524
 ※上記にて領収書とさせていただきます
 ★★★★★★★★★★★★★★★★★★
 20L以上の給油で、オリジナルグ
 ッズが当たる!チケットを3枚集め
 ると、マルチケースがもらえる!!
 ★★★★★★★★★★★★★★★★★★
 No.0620 担当:0001
 POS番号01
 2012/10/30 釣銭伝票No.2541

按分率	70%	按分後金額	8,101
-----	-----	-------	-------

※ 領収書は重ならないように貼付すること。なお、領収書が大きい場合は、記入欄を一つにまとめたり、別添とすることも可能である。
 ※ 「整理番号」欄には出納簿の該当する整理番号を記載し、「使途項目」欄には該当する使途項目に○を記載すること。
 ※ 按分した場合は、按分率欄及び按分後金額欄に記載すること。

領収書整理票

(議員名:鈴木 喜博)

整理番号	129	使途項目	調査研究費	研修費	会議費	資料作成費	資料購入費	広報費	事務費	人件費

政務調査補助職員給与(10月分)

別紙 給与支払簿のとおり

按分率	80%	按分後金額	84,000円
-----	-----	-------	---------

整理番号		使途項目	調査研究費	研修費	会議費	資料作成費	資料購入費	広報費	事務費	人件費

按分率		按分後金額	
-----	--	-------	--

※ 領収書は重ならないように貼付すること。なお、領収書が大きい場合は、記入欄を一つにまとめたり、別添とすることも可能である。

※ 「整理番号」欄には出納簿の該当する整理番号を記載し、「使途項目」欄には該当する使途項目に○を記載すること。

※ 按分した場合は、按分率欄及び按分後金額欄に記載すること。

領収書整理票

(議員名:鈴木 喜博)

整理番号	130	使途項目	調査研究費	研修費	会議費	資料作成費	資料購入費	広報費	事務費	人件費
							○			

新聞購読料 領収証

鈴木 喜博 様

ご購入ありがとうございます。
下記金額を正に領収いたしました。
2012年10月分

領収日 10月31日

領収金額 ¥1,835 ☆

品名	定価(税込)	部数	金額

その他購読料等 領収証

品名	定価(税込)	部数	金額
公明新聞	1,835	1	1,835

整理:

販売店 内田 雅夫
住所 犬山市五郎丸字下前田 29-5
TEL 0568-62-7280 FAX 0568-62-7279

お申込No. 23126-19749(454)

毎度ありがとうございます

困いけだ書店

アビタ大口店2F

☎ 0587(95)8845

2012年10月27日(土) 14時48分

4344022149
 図解大阪維新とは何 ¥952
 2001710
 増刊 アサヒ芸能 内 ¥700
 2013110
 週刊 東洋経済 内 ¥689
 4492973214

会社四季報業界地図 ¥1,000
 率 小計 ¥3,341
 外税 ¥97
 内税 ¥66

合計 ¥3,438
 現金 ¥4,000
 お釣り ¥562

上記正に領収いたしました

店:0587958845 店#:01-00 #39912
 52 アルバイト2 MK:0000

アサヒ芸能
 中国不愉快な真実

新聞購読料他

1,835
 3,438

 5,273

按分率		按分後金額	
-----	--	-------	--

- ※ 領収書は重ならないように貼付すること。なお、領収書が大きい場合は、記入欄を一つにまとめたり、別添とすることも可能である。
- ※ 「整理番号」欄には出納簿の該当する整理番号を記載し、「使途項目」欄には該当する使途項目に○を記載すること。
- ※ 按分した場合は、按分率欄及び按分後金額欄に記載すること。

領収書整理票

(議員名: 鈴木 喜博)

整理番号	131	使途項目	調査研究費	研修費	会議費	資料作成費	資料購入費	広報費	事務費	人件費
					○					

領収証

No.

鈴木喜博様

平成24年 11月 / 日

金額	¥	5	0	0	0
----	---	---	---	---	---

内
消費税等

但

現金	
小切手	

上記正に領収いたしました



(社)丹羽青年会議所
理事長 江口昌



整理

HISAGO 787

FSCミックス森林認証紙

地域防災意見交換会会費

按分率		按分後金額	
-----	--	-------	--

- ※ 領収書は重ならないように貼付すること。なお、領収書が大きい場合は、記入欄を一つにまとめたり、別添とすることも可能である。
- ※ 「整理番号」欄には出納簿の該当する整理番号を記載し、「使途項目」欄には該当する使途項目に○を記載すること。
- ※ 按分した場合は、按分率欄及び按分後金額欄に記載すること。

領収書整理票

(議員名:鈴木 喜博)

整理番号	132	使途項目		調査研究費		研修費		会議費		資料作成費		資料購入費		広報費		事務費	○	人件費	
------	-----	------	--	-------	--	-----	--	-----	--	-------	--	-------	--	-----	--	-----	---	-----	--

電気料金領収証
(口座振替専用)

お客様番号 [REDACTED] 日 19

お客さま 鈴木 よしひろ 事務所様

下記金額を口座振替により領収させていただきました。

平成24年10月分 (10月26日～10月23日) 126kWh

ご使用量 3,475円

電気料金領収金額 165円

消費税等相当額 (再掲)

支店 〇〇〇〇 〇〇〇〇 〇〇〇〇 〇〇〇〇

振替 〇〇〇〇 〇〇〇〇 〇〇〇〇 〇〇〇〇

振替 〇〇〇〇 〇〇〇〇 〇〇〇〇 〇〇〇〇

11月2日

印紙税申告納付につき古座東税務署承認済

作成地 名古屋市中区東新町

中部電力株式会社 小牧営業所

※本証により集金することはありません。

電気代 10月分

按分率	80%	按分後金額	2,780
-----	-----	-------	-------

整理番号	133	使途項目		調査研究費		研修費		会議費		資料作成費		資料購入費		広報費		事務費	○	人件費	
------	-----	------	--	-------	--	-----	--	-----	--	-------	--	-------	--	-----	--	-----	---	-----	--

NTTファイナンス株式会社 料金領収証

RECEIPT OF CHARGES

(2012年11月23日発行)

お客様電話番号等 (BILLING NUMBER)
お客様番号 (CUSTOMER NUMBER)
0587-91-1888

ご請求先氏名 (CUSTOMER NAME)
鈴木 喜博 様

2012年 10月ご請求分

2012年 11月 5日振替

領収金額 (AMOUNT RECEIVED) 7,530 円

金融機関名 BANK/POST OFFICE * * * * *

口座番号 ACCOUNT * * *

右記、ご利用料金を口座振替により領収いたしました。
The following amount was transferred from your account.

電話代 80% 6024円

印紙税申告納付につき古座東税務署承認済

NTTファイナンス株式会社
〒105-6791
港区芝浦1-2-1

※ 領収書は重ならないように貼付すること。なお、領収書が大きい場合は、記入欄を一つにまとめたり、別添とすることも可能である。

※ 「整理番号」欄には出納簿の該当する整理番号を記載し、「使途項目」欄には該当する使途項目に○を記載すること。

※ 按分した場合は、按分率欄及び按分後金額欄に記載すること。

領収書整理票

(議員名: 鈴木 喜博)

整理番号	134	使途項目	調査研究費	研修費	会議費	資料作成費	資料購入費	広報費	事務費	人件費
					○					

領収証

No.

鈴木 喜博 様 24年 11月 5日

金額

78360也

内

但

上記正に領収いたしました

消費税

米穀・麦・灯油・タバコ・酒・慶弔もち・赤飯

現金

小切手

協服部米穀店

丹羽郡大口町垣田7番地

TEL(0587)95-2837

工場 TEL(95)2323 FAX(95)2529

大口地区県政報告会 茶菓代

按分率

按分後金額

整理番号	140	使途項目	調査研究費	研修費	会議費	資料作成費	資料購入費	広報費	事務費	人件費
					○					

領 収 証

A No. 393807

鈴木 喜博 様 平成 24 年 11 月 17 日

金額

¥ 5775

(上記の金額の内、消費税額 275 円を含みます。)

但し 茶菓代

上記の金額正に領収致しました。

ユニ株式会社

1	現金		
2	クレジットカード		
	レジNo.	レシートNo.	

愛知県江南市松竹町上野

アピタ江南

TEL(0587)54-

収入印紙

発行者

(発行者署名のないもの及び金額訂正したものは無効です。)

福祉問題意見交換会 茶菓代

- ※ 領収書は重ならないように貼付すること。なお、領収書が大きい場合は、記入欄を一つにまとめたり、別添とすることも可能である。
- ※ 「整理番号」欄には出納簿の該当する整理番号を記載し、「使途項目」欄には該当する使途項目に○を記載すること。
- ※ 按分した場合は、按分率欄及び按分後金額欄に記載すること。

領収書整理票

(議員名:鈴木 喜博)

整理番号	135	使途項目	調査研究費	研修費	会議費	資料作成費	資料購入費	広報費	事務費	人件費
										○



普通預金 (兼お借入明細)

3

(一)印字のあるものはお借入残高です。

年月日	摘要	お支払金額	お預り金額	差引残高
1				
2				
3				
4				
5	D24-11- 6	1,006	ソフトバンクMB<セテ>	
6				
7				
8				
9				
10				
11				
12				

パソコン通信費 11月分

按分率	80%	按分後金額	804
-----	-----	-------	-----

整理番号	136	使途項目	調査研究費	研修費	会議費	資料作成費	資料購入費	広報費	事務費	人件費
									○	

No. 987776

領 収 証

平成24年11月9日

鈴木よしひろ 殿

現金 ✓

金額		百万		千	4	8	6	2	7
----	--	----	--	---	---	---	---	---	---

収入
印紙

小切手

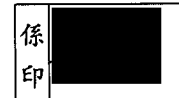

但
上記の通り領収致しました。



株式会社 心

- 鏡島店 岐阜市西荘3-1-7 TEL (058) 251-5133
- 羽島店 羽島市正木町曲利1097 TEL (058) 391-9211
- 那加店 各務原市那加野畑町2-10 TEL (058) 371-7205
- 玉ノ井店 一宮市木曾川町大字玉ノ井字高畑36 TEL (0586) 86-9311
- さざ山店 岐阜市南郷2-25 TEL (058) 233-6865
- 西郷店 岐阜市中2-140 TEL (058) 234-6155

- 佐千原店 一宮市大字佐千原字南切野3-1 TEL (0586) 26-1900
- 関店 関市小瀬首次2837-1 TEL (0575) 21-5020
- 芥見店 岐阜市芥見栗山2-27 TEL (058) 244-1055
- 三条店 一宮市三条字田畑15 TEL (0586) 63-4734
- 丸の内店 羽島市竹鼻町丸の内8-50 TEL (058) 394-6006
- 池田店 揖斐郡池田町八幡字西宮神2592-1 TEL (0585) 44-1151
- 蘇原店 各務原市蘇原花園町3-16 TEL (058) 380-0800
- 扶桑店 愛知県内羽郡扶桑町大字柏森字乙寺裏107 TEL (0587) 91-2361
- 常願店 一宮市常願通8-14 TEL (0586) 28-5255
- 足近店 羽島市足近町5-577-1 TEL (058) 393-1300
- 北方店 本巣市上真桑字堤台2206-2 TEL (058) 320-1626

事務所 お茶代

按分率		按分後金額	
-----	--	-------	--

※ 領収書は重ならないように貼付すること。なお、領収書が大きい場合は、記入欄を一つにまとめたり、別添とすることも可能である。
 ※ 「整理番号」欄には出納簿の該当する整理番号を記載し、「使途項目」欄には該当する使途項目に○を記載すること。
 ※ 按分した場合は、按分率欄及び按分後金額欄に記載すること。

領収書整理票

(議員名:鈴木 喜博)

整理番号	138	使途項目	調査研究費	研修費	会議費	資料作成費	資料購入費	広報費	事務費	人件費
										○

領収証

平成 24 年 11 月 12 日

鈴木よしひろ事務所 様

金額	千	百	拾	万	千	百	拾	円
				1	1	7	6	0

但 フト一代

上記正に領収いたしました

内 訳	
現金	○
小切手	

整理番



ムラセ印刷

愛知県丹羽郡扶桑
TEL (0587) 9
FAX (0587) 9

担当

費

事務所 封筒印刷代

按分率		按分後金額	
-----	--	-------	--

- ※ 領収書は重ならないように貼付すること。なお、領収書が大きい場合は、記入欄を一つにまとめたり、別添とすることも可能である。
- ※ 「整理番号」欄には出納簿の該当する整理番号を記載し、「使途項目」欄には該当する使途項目に○を記載すること。
- ※ 按分した場合は、按分率欄及び按分後金額欄に記載すること。

領収書整理票

(議員名:鈴木 喜博)

整理番号	139	使途項目	調査研究費	研修費	会議費	資料作成費	資料購入費	広報費	事務費	人件費
										○

領 収 証

NO. 001388

鈴木 喜博 様

平成24年11月12日

領 収 金 額				¥	5	5	9	6	5
---------	--	--	--	---	---	---	---	---	---

契約番号:

1017049

上記金額を領収いたしました

内	月払分(11月分)		55	965	金	現 金			
	(内貸付金元本)					小 切 手			
	(内貸付金利息)					振 込			
	遅延損害金					口座振替		55	965
	請求書発送手数料					現金合計			
	貸付金残存元本								
記	一括精算分				平成24年11月7日引落分				
	年 月 ~ 年 月				[REDACTED]				



整理

愛知クレジット株式会社

〒466-0054 名古屋市 電話(05)

取扱者印

金額を訂正したもの、社印・取扱者印の無いものは無効です。

車リース代 11月分

按分率	70%	按分後金額	39175
-----	-----	-------	-------

- ※ 領収書は重ならないように貼付すること。なお、領収書が大きい場合は、記入欄を一つにまとめたり、別添とすることも可能である。
- ※ 「整理番号」欄には出納簿の該当する整理番号を記載し、「使途項目」欄には該当する使途項目に○を記載すること。
- ※ 按分した場合は、按分率欄及び按分後金額欄に記載すること。

領収書整理票

(議員名:鈴木 喜博)

整理番号	141	使途項目	調査研究費	研修費	会議費	資料作成費	資料購入費	広報費	事務費	人件費
			○							



ご利用代金明細書

2012年10月31日発行 1 / 2ページ

いつもご利用いただきまして誠にありがとうございます。
 今回のご利用明細をご案内申し上げます。
 ※10月25日以降の支払方法変更・繰上返済入金分・返品分等に
 つきましては本明細には反映されておりませんのでご了承ください。

お支払日	2012年11月19日
ご請求金額合計	17,130円

下記ご指定口座よりお支払日にお引き落としいたします。お引落日迄にご用意下さい。

県政事務所(相談所)様

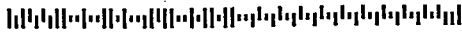

000000 A6130011A



007990191120920191

00047228#

トヨタファイナンス株式会社
 460-0003
 名古屋市中央区錦2丁目 17番21号NTTデータ伏見
 ビル別館

関東財務局長(8)第00731号

ご利用のカード名称/代表会員番号	
[Redacted]	
金融機関	[Redacted]
支店番号	[Redacted]
口座番号	[Redacted]
口座名義	双井 喜博 様
お問合せ番号	[Redacted]

個人情報保護の観点から、口座番号及びカード会員番号の一部を非表示としております。

県政調査に因る高速代

ご利用明細

2 / 2ページ

ご利用年月日	ご利用店名	本ETC	ご利用金額(円)	お支払方法	今回ご請求金額(円)	概要	件費
						鈴木 喜博 様	
12:9:7	ETC通行料金	☆	350	1回払	350 ETC	名古屋高速 小牧北	普通車
12:9:7	ETC通行料金	☆	550	1回払	550 ETC	名古屋高速 桶	普通車
12:9:7	ETC特別割引(名古屋)	☆	640	1回払	640 ETC	名古屋高速 東片端	普通車
12:9:7	ETC特別割引(名古屋)	☆	300	1回払	300 ETC	名古屋高速 大山川	普通車
12:9:8	ETC特別割引	☆	350	1回払	350 ETC	小牧 名古屋	普通車
12:9:8	ETC通行料金	☆	750	1回払	750 ETC	名古屋高速 東片端	普通車
12:9:8	ETC通行料金	☆	350	1回払	350 ETC	名古屋高速 大山川	普通車
12:9:10	ETC通行料金	☆	550	1回払	550 ETC	名古屋高速 桶	普通車
12:9:10	ETC通行料金	☆	350	1回払	350 ETC	名古屋高速 小牧北	普通車
12:9:10	ETC通行料金	☆	750	1回払	750 ETC	名古屋高速 東片端	普通車
12:9:10	ETC通行料金	☆	350	1回払	350 ETC	名古屋高速 大山川	普通車
12:9:14	ETC通行料金	☆	350	1回払	350 ETC	名古屋高速 小牧北	普通車
12:9:14	ETC通行料金	☆	550	1回払	550 ETC	名古屋高速 桶	普通車
12:9:14	ETC特別割引(名古屋)	☆	640	1回払	640 ETC	名古屋高速 東片端	普通車
12:9:14	ETC特別割引(名古屋)	☆	300	1回払	300 ETC	名古屋高速 大山川	普通車
12:9:21	ETC通行料金	☆	350	1回払	350 ETC	名古屋高速 小牧北	普通車
12:9:21	ETC通行料金	☆	550	1回払	550 ETC	名古屋高速 桶	普通車
12:9:21	ETC通行料金	☆	750	1回払	750 ETC	名古屋高速 東片端	普通車
12:9:21	ETC通行料金	☆	350	1回払	350 ETC	名古屋高速 大山川	普通車

17130円
 のうち
 9,130-

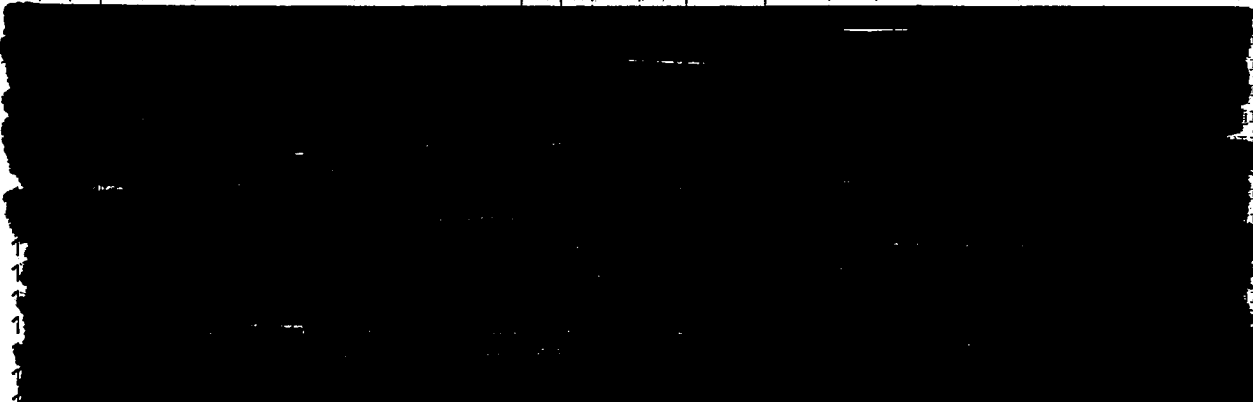

** 今回ご利用金額合計 **

17130

** ご請求金額合計 **

17130

も可能である。
 ること。

領収書整理票

(議員名:鈴木 喜博)

整理番号	142	使途項目	調査研究費	研修費	会議費	資料作成費	資料購入費	広報費	事務費	人件費
			○							



納品書(領収書)
 コスモ石油販売株式会社
 セルフ江南SS
 0587-53-3038 SSコード:144081

2012年11月18日 15:45

現金フリー 様

現金フリー
 61-14408-000009-001 0001 手

スーパーマグナム 伝票No.0696-04
 50.00L.コ @149.00 P-11 内 5.00% 7450円
 11100

合計 7,450円

(内消費税等 355円)
 ※上記にて領収書とさせていただきます。
 お預かり 10000円 お釣り銭 2550円
 2012/11/18

整理



領収書

印紙

IDEMITSU

セルフ江南中央
 TEL 0587-56-7481 335514
萬九石油株式会社
 愛知県江南市小郷町西の山66
 TEL 0587-56-7481

売上 2012年11月19日 18:02

ウエ 様
 〒477-0701 17-335514-00000-0000

出光ゼアス P-16(内)
 37.31L @134.0 5000円
 01200.00

合計 5,000円
 (内、消費税等(5.00%) 238円)

プリカ有効期限: 2013年11月19日
 プリカ前回残: 5,000円
 プリカ利用金額: 5,000円
 プリカ今回残: 0円

7501002129119548-17256-00

伝No: 10767

※ 本書保管上のお願
 財布・手帳等にはさんで保管願く場
 合は、印刷面を内側に折り保管をお
 願いたします。



領収書

株式会社山正石油
 エクスプレス大口SS
 丹羽郡大口町下小口7-156-1
 TEL:0587-95-1866
 2012/11/20(火)12:39

現金フリー 様
 1-42331-00017 10332 0000

売上 現金引 手
 シナジーレギュラー
 000260 ¥4210

30.73L @137.0 L-6 N-16
 割引チケット適用(537467)
 2円/L,個 割引 済み

小計 ¥4,210
 (内消費税等 ¥200)

合計 ¥4,210

お預かり ¥5000 お釣 ¥790
 ※上記にて領収書とさせていただきます

ガソリン・軽油20L以上給油で
 ゲームスタート!
 ☆1等 泡ジェットコーティング☆
 ★2等 シャンパー洗車 ★
 No.3208 担当:0001
 POS番号01
 2012/11/20 釣銭伝票No.5419

7450
 5000
 4210

 16660

県政調査研究に関するガソリン代

按分率	70%	按分後金額	11,662
-----	-----	-------	--------

※ 領収書は重ならないように貼付すること。なお、領収書が大きい場合は、記入欄を一つにまとめたり、別添とすることも可能である。
 ※ 「整理番号」欄には出納簿の該当する整理番号を記載し、「使途項目」欄には該当する使途項目に○を記載すること。
 ※ 按分した場合は、按分率欄及び按分後金額欄に記載すること。

領収書整理票

(議員名:鈴木 喜博)

整理番号	143	使途項目	調査研究費	研修費	会議費	資料作成費	資料購入費	広報費	事務費	人件費
				○						

領 収 書

金8,000円領収いたしました

氏名 鈴木 喜博 様

平成 24 年 11 月 22 日

(社)丹羽青年会議所 シェアクラブ 会長 村瀬 孝之

県政報告会 会費

按分率		按分後金額	
-----	--	-------	--

整理番号		使途項目	調査研究費	研修費	会議費	資料作成費	資料購入費	広報費	事務費	人件費

按分率		按分後金額	
-----	--	-------	--

- ※ 領収書は重ならないように貼付すること。なお、領収書が大きい場合は、記入欄を一つにまとめたり、別添とすることも可能である。
- ※ 「整理番号」欄には出納簿の該当する整理番号を記載し、「使途項目」欄には該当する使途項目に○を記載すること。
- ※ 按分した場合は、按分率欄及び按分後金額欄に記載すること。

領収書整理票

(議員名:鈴木 喜博)

整理番号	144	使途項目	調査研究費	研修費	会議費	資料作成費	資料購入費	広報費	事務費	人件費
										○

いちい信用金庫
ネットキャッシュサービス

お取扱日 24 11 26
取扱金庫・店番・通番 1553149キ-0063
お取引店 〇 〇 〇 〇

お取引金額
お取引内容
手数料 ¥0 通帳員
時間 12:10
説明コード
お取引後残高

ススキヨシヒロ様 058795-7088

事務所賃借料
12月分

按分率	80%	按分後金額	78,400
-----	-----	-------	--------

整理番号	145	使途項目	調査研究費	研修費	会議費	資料作成費	資料購入費	広報費	事務費	人件費
										○

いちい信用金庫
ネットキャッシュサービス

お取扱日 24 11 26
取扱金庫・店番・通番 1553149キ-0064
お取引店 〇 〇 〇 〇

お取引金額
お取引内容
手数料 ¥0 通帳員
時間 12:11
説明コード
お取引後残高

ススキヨシヒロ様 058795-7088

事務所駐車代
12月分

按分率	80%	按分後金額	10,400
-----	-----	-------	--------

- ※ 領収書は重ならないように貼付すること。なお、領収書が大きい場合は、記入欄を一つにまとめたり、別添とすることも可能である。
- ※ 「整理番号」欄には出納簿の該当する整理番号を記載し、「使途項目」欄には該当する使途項目に○を記載すること。
- ※ 按分した場合は、按分率欄及び按分後金額欄に記載すること。

領収書整理票

(議員名:鈴木 喜博)

整理番号	146	使途項目	調査研究費	研修費	会議費	資料作成費	資料購入費	広報費	事務費	人件費
									○	

13	D24-11-27		1,155	SMBC(ソネット)	
14					
15					
16					
17					
18					
19					
20					
21					
22					
23					
24					

フォロバイター料金11月分

※証券類で入金の場合の払戻し予定日説明
 摘要欄の「他券表示日」経過後払戻しできます。
 ※摘要欄に「*AD*」、「*CD*」等の「* *」のついた
 取引については再記載いたします。

按分率	80%	按分後金額	924
-----	-----	-------	-----

整理番号	148	使途項目	調査研究費	研修費	会議費	資料作成費	資料購入費	広報費	事務費	人件費
									○	

領収証書

毎度ありがとうございます
 鈴木 喜博 様
 〒100-8798 日本郵便株式会社
 東京都千代田区霞が関1-3-2
 2012年11月27日 12:33

【販売】
 いけばな の 歴史550年 20枚 ¥1,600
 20円普通切手 20枚 ¥400
 千支文字切手(平成25年用) 10枚 ¥800
 小計 ¥2,800
 課税計 (内消費税等) ¥0
 非課税計 ¥2,800
 合計 お預り金額 ¥2,800
 おつり ¥3,000
 ¥200

印紙税申告納
 付につき廻町
 税務署承認済

担当 発行No.4880 端01箱01
 連絡先: 柏森駅前郵便局
 TEL:0587-93-0926

調査研究資料郵送費

2800
 1260
 4060

領収証書

毎度ありがとうございます
 鈴木 喜博 様
 〒100-8798 日本郵便株式会社
 東京都千代田区霞が関1-3-2
 2012年11月28日 16:27

【別納2】
 第一種定形外 53.0g 9通 ¥1,260
 小計 ¥1,260
 課税計 (内消費税等) ¥1,260
 非課税計 ¥0
 合計 お預り金額 ¥1,260
 おつり ¥1,300
 ¥40

印紙税申告納
 付につき廻町
 税務署承認済

担当 発行No.4970 端01箱01
 連絡先: 柏森駅前郵便局
 TEL:0587-93-0926

※添とすることも可能である。
 ※〇を記載すること。

領収書整理票

(議員名:鈴木 喜博)

整理番号	147	使途項目	調査研究費	研修費	会議費	資料作成費	資料購入費	広報費	事務費	人件費
										○

県政事務所

鈴木 喜博 様

発行日 2012年12月04日

領収証番号 0000000660

領 収 証

リコーリース株

東京都江東区東雲1-7-12

毎々格別のお引立てにあずかり厚くお礼申し上げます。
下記金額を正に領収させていただきましたこと、お知らせ申し上げます。

印紙税申告納付につき江東西
税務署承認済

領 収 日	2012年11月27日
領 収 額	15,225 円

お支払方法	口座振替
振 替 口 座	*** 口座番号の下3桁は、お客様情報保護のため「***」と表示しています。 ススキ ヨシヒロ

領収明細書

契 約 番 号	請 求 期 間	回 数	金 額	消 費 税 等
A038842121-000	12.11.1~12.11.30	19	14,500	725

続きは裏面をご覧ください。

コピー機リース代 11月分

按分率	80%	按分後金額	12,180
-----	-----	-------	--------

- ※ 領収書は重ならないように貼付すること。なお、領収書が大きい場合は、記入欄を一つにまとめたり、別添とすることも可能である。
- ※ 「整理番号」欄には出納簿の該当する整理番号を記載し、「使途項目」欄には該当する使途項目に○を記載すること。
- ※ 按分した場合は、按分率欄及び按分後金額欄に記載すること。

領収書整理票

(議員名:鈴木 喜博)

整理番号	149	使途項目	調査研究費	研修費	会議費	資料作成費	資料購入費	広報費	事務費	人件費
									○	

領 収 証

鈴木喜博 様

No. _____

★ ￥ 2,040 -

但 9.10月分水道代として

H24年11月29日 上記正に領収いたしました

内 訳

税抜金額

消費税額等(%)

収 入
印 紙

コクヨ ウケ-1097

事務所水道代

按分率	80%	按分後金額	1,632
-----	-----	-------	-------

整理番号	150	使途項目	調査研究費	研修費	会議費	資料作成費	資料購入費	広報費	事務費	人件費
									○	

NTTファイナンス株式会社 料金領収証
RECEIPT OF CHARGES

(2012年12月11日発行)

お客様電話番号
(PHONE NUMBER)
お客様番号
(CUSTOMER NUMBER)

2012年 11月ご請求分

2012年 11月 30日振替

領収金額 (AMOUNT RECEIVED) 3,397 円

金融機関名
BANK/POST OFFICE * * * * *

口座番号
ACCOUNT * * *

右記、ご利用料金を口座振替により領収いたしました。
The following amount was transferred from your account.

携帯電話 11月分

印紙税申告納
付につき芝
税務署承認済

NTTファイナンス株式会社
〒105-6791
港区芝浦1-2-1

- ※ 領収書は重ならないように貼付すること。なお、領収書が大きい場合は、記入欄を一つにまとめたり、別添とすることも可能である。
- ※ 「整理番号」欄には出納簿の該当する整理番号を記載し、「使途項目」欄には該当する使途項目に○を記載すること。
- ※ 按分した場合は、按分率欄及び按分後金額欄に記載すること。

領収書整理票

(議員名:鈴木 喜博)

整理番号	151	使途項目	調査研究費	研修費	会議費	資料作成費	資料購入費	広報費	事務費	人件費

政務調査補助職員給与(//月分)
別紙 給与支払簿のとおり

按分率	80%	按分後金額	84,000円
-----	-----	-------	---------

整理番号		使途項目	調査研究費	研修費	会議費	資料作成費	資料購入費	広報費	事務費	人件費

按分率		按分後金額	
-----	--	-------	--

- ※ 領収書は重ならないように貼付すること。なお、領収書が大きい場合は、記入欄を一つにまとめたり、別添とすることも可能である。
- ※ 「整理番号」欄には出納簿の該当する整理番号を記載し、「使途項目」欄には該当する使途項目に○を記載すること。
- ※ 按分した場合は、按分率欄及び按分後金額欄に記載すること。

領収書整理票

(議員名:鈴木 喜博)

整理番号	152	使途項目	調査研究費	研修費	会議費	資料作成費	資料購入費	広報費	事務費	人件費
							○			

新聞購読料 領収証

鈴木 喜博 様

ご購入ありがとうございます。
下記金額を正に領収いたしました。

2012年11月分 領収日 11月30日

領収金額	¥1,835
------	--------

品名	定価(税込)	部数	金額

その他購読料等 領収証

品名	定価(税込)	部数	金額
公明新聞	1,835	1	1,835

後金額	
-----	--

報費	事務費	人件費

整理番号

販売店 内田 雅夫
住所 犬山市五郎丸字下前田 29-5
TEL 0568-62-7280 FAX 0568-62-7279

お申込No. 23126-19749(454)-5

按分率		按分後金額
-----	--	-------

- ※ 領収書は重ならないように貼付すること。なお、領収書が大きい場合は、記入欄を一つにまとめたり、別添とすることも可能である。
- ※ 「整理番号」欄には出納簿の該当する整理番号を記載し、「使途項目」欄には該当する使途項目に○を記載すること。
- ※ 按分した場合は、按分率欄及び按分後金額欄に記載すること。

領収書整理票

(議員名:鈴木 喜博)

整理番号	153	使途項目	調査研究費	研修費	会議費	資料作成費	資料購入費	広報費	事務費	人件費
										○

電気料金領収証
(口座振替払用)

鈴木よしひろ 事務所様
お客様番号 [REDACTED] 日程 19

下記金額を口座振替により領収させていただきました。

平成26年11月分 (ご使用期間 10月24日～11月25日) 199kWh
ご使用量

電気料金領収金額 **5,159円**
消費税等相当額 (再掲) 消費後等相当額 (再掲)

金融機関 店 種別・口座番号 日 12月5日

※口座振替手数料等の表示を希望されるお客様は、担当営業所までご連絡ください。

印紙税申告納付につき芝 税務署承認済
作成地 名古屋市中区東新町
中部電力株式会社 小牧営業所
※本証により集金することは
ありません。

電気代
11月分

按分率	80%	按分後金額	4,127
-----	-----	-------	-------

整理番号	154	使途項目	調査研究費	研修費	会議費	資料作成費	資料購入費	広報費	事務費	人件費
										○

電話代 11月分

80% 5,607-

NTTファイナンス株式会社 料金領収証 RECEIPT OF CHARGES

(2012年12月23日発行)

お客様電話番号等
(BILLING NUMBER)
お客様番号
(CUSTOMER NUMBER)

0587-91-1888

ご請求先氏名
(CUSTOMER NAME)

鈴木 喜博 様

右記、ご利用料金を口座振替により領収いたしました。
The following amount was transferred from your account.

2012年 11月ご請求分	
2012年 12月 5日振替	
領収金額 (AMOUNT RECEIVED)	7,009 円
金融機関名 BANK/POST OFFICE	* * * * *
口座番号 ACCOUNT	* * *

印紙税申告納付につき芝
税務署承認済

NTTファイナンス株式会社
〒105-6791
港区芝浦1-2-1

※ 按分した場合は、按分率欄及び按分後金額欄に記載すること。

領収書整理票

(議員名:鈴木 喜博)

整理番号	155	使途項目	調査研究費	研修費	会議費	資料作成費	資料購入費	広報費	事務費	人件費
										○

13	
14	
15	
16	
17	
18	D24-12- 6 1,006 ソフトバンクMB(セブ)
19	
20	
21	
22	
23	
24	

※証券類ご入金の場合の払戻し予定日説明
 摘要欄の「他券表示日」経過後払戻しできます。
 ※摘要欄に「*AD*」、「*CD*」等の「* *」のついた取引については再記載いたします。

パソコン通信費 12月分

按分率	80%	按分後金額	804
-----	-----	-------	-----

整理番号	157	使途項目	調査研究費	研修費	会議費	資料作成費	資料購入費	広報費	事務費	人件費
										○

車リース代 12月分

70% ¥39,175

領 収 証

鈴木 喜博 様

NO. 001395

平成24年12月13日

領 収 金 額	¥	5	5	9	6	5
---------	---	---	---	---	---	---

契約番号:

1017049

上記金額を領収いたしました

内 訳	月払分(12月分)	55	965	金 種	現 金		
	(内貸付金元本)				小 切 手		
	(内貸付金利息)				振 込		
	遅延損害金				口座振替	55	965
	請求書発送手数料				現金合計		
	貸付金残存元本						
	一括精算分 年 月 ~ 年 月						

平成24年12月7日引落分



※領
 ※「
 ※按

愛知クレジットサービス株式会社
 〒466-0054 名古屋市
 電話(05

取扱者印

領収書整理票

(議員名:鈴木 喜博)

整理番号	158	使途項目	調査研究費	研修費	会議費	資料作成費	資料購入費	広報費	事務費	人件費
			○							



ご利用代金明細書

2012年11月30日発行 1 / 2ページ

いつもご利用いただきまして誠にありがとうございます。
 今回のご利用明細をご案内申し上げます。
 ※11月26日以降の支払方法変更・繰上返済入金分・返品分等に
 つきましては本明細には反映されておりませんのでご了承ください。

お支払日	2012年12月17日
ご請求金額合計	18,770円

下記ご指定口座よりお支払日にお引き落としいたします。お引落日前日迄にご用意下さい。

県政事務所(相談所)様



000000 A6130011A



007990191120920191

00047013#

トヨタファイナンス株式会社

460-0003

名古屋市中区錦2丁目 17番21号NTTデータ伏見

ビル別館

関東財務局長(8)第00731号

ご利用のカード名称/代表会員番号	
[Redacted]	
金融機関	[Redacted]
支店	[Redacted]
口座番号	[Redacted]
口座名義	双叶エコー社
お問合せ番号	[Redacted]

個人情報保護の観点から、口座番号等は、ご本人の同意なく、第三者へ提供いたしません。

ご利用年月日	ご利用店名	ポイント	ご利用金額(円)	お支払方法	回数	今回ご請求金額(円)	調票
			鈴木 喜博 様				
12:10	ETC通行料金	☆	350	1回払	1	350 ETC	名古屋高速 小牧北 普通車
12:10	ETC通行料金	☆	550	1回払	1	550 ETC	名古屋高速 楠 普通車
12:10	ETC特別割引(名古屋)	☆	640	1回払	1	640 ETC	名古屋高速 東片端 普通車
12:10	ETC特別割引(名古屋)	☆	300	1回払	1	300 ETC	名古屋高速 大山川 普通車
12:10	ETC通行料金	☆	350	1回払	1	350 ETC	名古屋高速 小牧北 普通車
12:10	ETC通行料金	☆	550	1回払	1	550 ETC	名古屋高速 楠 普通車
12:10	ETC特別割引(名古屋)	☆	640	1回払	1	640 ETC	名古屋高速 東片端 普通車
12:10	ETC特別割引(名古屋)	☆	300	1回払	1	300 ETC	名古屋高速 大山川 普通車
12:10	ETC通行料金	☆	350	1回払	1	350 ETC	名古屋高速 小牧北 普通車
12:10	ETC通行料金	☆	550	1回払	1	550 ETC	名古屋高速 楠 普通車
12:10	ETC特別割引(名古屋)	☆	640	1回払	1	640 ETC	名古屋高速 東片端 普通車
12:10	ETC特別割引(名古屋)	☆	300	1回払	1	300 ETC	名古屋高速 大山川 普通車
12:10	ETC通行料金	☆	550	1回払	1	550 ETC	名古屋高速 楠 普通車
12:10	ETC通行料金	☆	350	1回払	1	350 ETC	名古屋高速 小牧北 普通車
12:10	ETC特別割引(名古屋)	☆	640	1回払	1	640 ETC	名古屋高速 東片端 普通車
12:10	ETC特別割引(名古屋)	☆	300	1回払	1	300 ETC	名古屋高速 大山川 普通車
12:10	ETC通行料金	☆	550	1回払	1	550 ETC	名古屋高速 楠 普通車
12:10	ETC通行料金	☆	350	1回払	1	350 ETC	名古屋高速 小牧北 普通車
12:10	ETC特別割引(名古屋)	☆	640	1回払	1	640 ETC	名古屋高速 東片端 普通車
12:10	ETC特別割引(名古屋)	☆	300	1回払	1	300 ETC	名古屋高速 大山川 普通車
12:10	ETC通行料金	☆	550	1回払	1	550 ETC	名古屋高速 楠 普通車
12:10	ETC通行料金	☆	350	1回払	1	350 ETC	名古屋高速 小牧北 普通車
12:10	ETC特別割引(名古屋)	☆	640	1回払	1	640 ETC	名古屋高速 東片端 普通車
12:10	ETC特別割引(名古屋)	☆	300	1回払	1	300 ETC	名古屋高速 大山川 普通車
** 今回ご利用金額合計 **			18770				
** ご請求金額合計 **						18770	

県政調査研究に肉切る高速代

18770
075
13040

ある。

領収書整理票

(議員名:鈴木 喜博)

整理番号	159	使途項目	調査研究費	研修費	会議費	資料作成費	資料購入費	広報費	事務費	人件費
									○	

いちい信用金庫
 ネット中野サウナサービス
 お取扱い日 取扱い金庫・店番・通番
 24 12 25 1553149サ-7280
 お取引店 口座番号
 お取引金額
 お取引内容
 お引当
 手数料 ¥0 通帳頁
 時間 11:17
 説明コード
 お取引金額 ¥98,000*
 お取引後残高
 ススキ ヨシヒロ様 058795-7088

事務所賃借料
1月分

按分率	80%	按分後金額	78,400
-----	-----	-------	--------

整理番号	160	使途項目	調査研究費	研修費	会議費	資料作成費	資料購入費	広報費	事務費	人件費
									○	

いちい信用金庫
 ネット中野サウナサービス
 お取扱い日 取扱い金庫・店番・通番
 24 12 25 1553149サ-7281
 お取引店 口座番号
 お取引金額
 お取引内容
 お引当
 手数料 ¥0 通帳頁
 時間 11:18
 説明コード
 お取引金額 ¥13,000*
 お取引後残高
 ススキ ヨシヒロ様 058795-7088

事務所駐車代
1月分

按分率	80%	按分後金額	10,400
-----	-----	-------	--------

- ※ 領収書は重ならないように貼付すること。なお、領収書が大きい場合は、記入欄を一つにまとめたり、別添とすることも可能である。
- ※ 「整理番号」欄には出納簿の該当する整理番号を記載し、「使途項目」欄には該当する使途項目に○を記載すること。
- ※ 按分した場合は、按分率欄及び按分後金額欄に記載すること。

領収書整理票

(議員名:鈴木 喜博)

整理番号	161	使途項目	調査研究費	研修費	会議費	資料作成費	資料購入費	広報費	事務費	人件費
										○

領 収 証

鈴木喜博県会事務所様

平成24年12月25日

金額		百	十	万	千	百	十	円
				7	8	8	2	1

但 文具 10/20 2100

P/C 8/20 2100

P/C 10/20 4621

(送料等) 420

上記の通り

ました



株式

盛 堂

代 松 正



経
理
印

〒460 名古屋市中区上前津一丁目2番30号
0013 電話 <052> 331 - 3146
FAX <052> 332 - 2046

整理

23.4 - 20

コピーカウント保守料金
コピー紙代

按分率	80%	按分後金額	7,056
-----	-----	-------	-------

- ※ 領収書は重ならないように貼付すること。なお、領収書が大きい場合は、記入欄を一つにまとめたり、別添とすることも可能である。
- ※ 「整理番号」欄には出納簿の該当する整理番号を記載し、「使途項目」欄には該当する使途項目に○を記載すること。
- ※ 按分した場合は、按分率欄及び按分後金額欄に記載すること。

領収書整理票

(議員名:鈴木 喜博)

整理番号	162	使途項目	調査研究費	研修費	会議費	資料作成費	資料購入費	広報費	事務費	人件費
									○	



普通預金 (兼お借入明細)

4

(-)印字のあるものはお借入残高です。

年	月	日	摘 要	お支払金額	お預り金額	差 引 残 高
1						
2						
3						
4	D24	12-27		1,155	SMBC(ソネット)	
5						
6						
7						
8						
9						
10						
11						
12						

プロバイター代

按分率	80%	按分後金額	924
-----	-----	-------	-----

整理番号		使途項目	調査研究費	研修費	会議費	資料作成費	資料購入費	広報費	事務費	人件費

按分率		按分後金額	
-----	--	-------	--

- ※ 領収書は重ならないように貼付すること。なお、領収書が大きい場合は、記入欄を一つにまとめたり、別添とすることも可能である。
- ※ 「整理番号」欄には出納簿の該当する整理番号を記載し、「使途項目」欄には該当する使途項目に○を記載すること。
- ※ 按分した場合は、按分率欄及び按分後金額欄に記載すること。

領収書整理票

(議員名:鈴木 喜博)

整理番号	163	使途項目	調査研究費	研修費	会議費	資料作成費	資料購入費	広報費	事務費	人件費
									○	

県政事務所

鈴木 喜博 様

発行日 2013年01月08日

領収証番号 0000000669

領 収 証

リコーリース株

東京都江東区東雲1-7-12

毎々格別のお引立てにあずかり厚くお礼申し上げます。
下記金額を正に領収させていただきましたこと、お知らせ申し上げます。

領 収 日	2012年12月27日
領 収 額	15,225 円

印紙税申告納
付につき江東西
税務署承認済

お支払方法	口座振替
振 替 口 座	<p>*** 口座番号の下3桁は、お客様情報保護のため「***」と表示しています。</p> <p>入スキ ヨシヒロ</p>

領収明細書

契 約 番 号	請 求 期 間	回 数	金 額	消 費 税 等
A038842121-000	12.12.1~12.12.31	20	14500	725

続きは裏面をご覧ください。

コピー機リース代12月分

按分率	80%	按分後金額	12,180
-----	-----	-------	--------

- ※ 領収書は重ならないように貼付すること。なお、領収書が大きい場合は、記入欄を一つにまとめたり、別添とすることも可能である。
- ※ 「整理番号」欄には出納簿の該当する整理番号を記載し、「使途項目」欄には該当する使途項目に○を記載すること。
- ※ 按分した場合は、按分率欄及び按分後金額欄に記載すること。

領収書整理票

(議員名:鈴木 喜博)

整理番号	164	使途項目	調査研究費	研修費	会議費	資料作成費	資料購入費	広報費	事務費	人件費
			○							

Express

領収書

株式会社山正石油
 エクスプレス大口SS
 丹羽郡大口町下小口7-156-1
 TEL:0587-95-1866
 2012/12/03(月)14:55
現金フリー 様
 1-42331-00017 10332 0000
 売上 現金フリー 手
 シナジーレギュラー
 000260 ¥4140
 29.57L @140.0 L- 2 N- 4
 割引チケット適用(544274)
 2円/L,個 割引 済み

小計 ¥4,140
 (内消費税等 ¥197)
合計 ¥4,140
 お預かり ¥5000 お釣 ¥860
 ※上記にて領収書とさせていただきます
 ガソリン・軽油20L以上給油で
 ゲームスタート!
 ☆1等 泡ジェットコーティング☆
 ★2等 シャンプー洗車 ★
 No.1814 担当:0001
 POS番号01
 2012/12/03 釣銭伝票No.7541

Express

領収書

株式会社山正石油
 エクスプレス大口SS
 丹羽郡大口町下小口7-156-1
 TEL:0587-95-1866
 2012/12/12(水)14:03
現金フリー 様
 1-42331-00017 10332 0000
 売上 現金フリー 手
 シナジーレギュラー
 000260 ¥3858
 27.56L @140.0 L- 3 N- 9
 割引チケット適用(548973)
 2円/L,個 割引 済み

小計 ¥3,858
 (内消費税等 ¥184)
合計 ¥3,858
 お預かり ¥5000 お釣 ¥1142
 ※上記にて領収書とさせていただきます
 ガソリン・軽油20L以上給油で
 ゲームスタート!
 ☆1等 泡ジェットコーティング☆
 ★2等 シャンプー洗車 ★
 No.8193 担当:0001
 POS番号01
 2012/12/12 釣銭伝票No.9018



領収書

印紙

IDEMITSU

セルフ江南中央
 TEL 0587-56-7481 335514
萬九石油株式会社
 愛知県江南市小郷町西の山66
 TEL 0587-56-7481

売上 2012年12月 7日 20:04

ウエ 様
 〒477-0000 17-335514-00000-0000

出光ゼアス P-22(内)
 36.23L @138.0 5000円
 01200.00

合計 5,000円
 (内、消費税等(5.00%) 238円)

プリカ有効期限: 2013年12月 7日
 プリカ前回残: 5,000円
 プリカ利用金額: 5,000円
 プリカ今回残: 0円

7501002129119548-21497-00
 伝No: 11134

Express

領収書

株式会社山正石油
 エクスプレス大口SS
 丹羽郡大口町下小口7-156-1
 TEL:0587-95-1866
 2012/12/24(月)12:17
現金フリー 様
 1-42331-00017 10332 0000
 売上 現金フリー 手
 シナジーレギュラー
 000260 ¥3850
 27.50L @140.0 L- 4 N-10
 割引チケット適用(552319)
 2円/L,個 割引 済み

小計 ¥3,850
 (内消費税等 ¥183)
合計 ¥3,850
 お預かり ¥10000 お釣 ¥6150
 ※上記にて領収書とさせていただきます
 nanaco番号 *****6018

※ 枚数に物は、枚数半欄及び枚数後金額欄に記載すること。

按分率	70%	按分後金額	18,793
-----	-----	-------	--------

と。なお、領収書が大きい場合は、記入欄を一つにまとめたり、別添とすることも可能である。
 る整理番号を記載し、「使途項目」欄には該当する使途項目に○を記載すること。

別紙のとおり

164

SS検索⇒<http://usami-map.com>
 宇佐美HP⇒<http://usami-net.com>



領収書

印紙税申告納
 付につき厚紙
 税務署承認済

41号小牧インター
 TEL 0568-73-8531 243702
 (株)西日本宇佐美
 本社 愛知県津島市埴田町1-8
 TEL

売上 2012年12月24日
 15:13
 上 様 手
 現金フリー 00-243702-90001-0001-9

無鉛ハイオクガソリン P-5(内)
 31.85L 6157.0 5000円
 01010.00

合計 5,000円
 (内消費税等(5.00%) 238円)
 預り金 5,000円
 釣銭 0円

伝No: 10228 担当: 8888

※ 本書保管上のお願
 財布・手帳等にはさんで保管戴く場
 合は、印刷面を内側に折り保管をお
 願いたします。

Express

領収書

株式会社山正石油
 エクスプレス大口SS
 丹羽郡大口町下小口7-156-1
 TEL: 0587-95-1866
 2012/12/27(木)09:49

現金フリー 様
 1-42331-00017 10332 0000
 売上 現金フリー 手
 シナジーレギュラー
 000260 ¥5000
 34.72L @144.0 L-2 N-4

小計 ¥5,000
 (内消費税等 ¥238)

合計 ¥5,000

お預かり ¥5000 お釣 ¥0
 ※上記にて領収書とさせていただきます
 ガソリン・軽油20L以上給油で
 ゲームスタート!
 ☆1等 泡ジェットコーティング☆
 ★2等 シャンプー洗車★
 No.9144 担当:0001
 POS番号01
 2012/12/27

4140
 3858
 5000
 3850
 5000
 5000

26,848

領収書整理票

(議員名:鈴木 喜博)

整理番号	165	使途項目	調査研究費	研修費	会議費	資料作成費	資料購入費	広報費	事務費	人件費
							○			

新聞購読料 領収証

鈴木 喜博 様

ご購入ありがとうございます。

下記金額を正に領収いたしました。

2012年12月分

領収日 12月29日

領収金額 ￥1,835

品名	定価(税込)	部数	金額

その他購読料等 領収証

品名	定価(税込)	部数	金額
公明新聞	1,835	1	1,835

整理番号	
------	--

分後金額		
報費	事務費	人件費

販売店 内田 雅夫
 住所 犬山市五郎丸字下前田 29-5
 TEL 0568-62-7280 FAX 0568-62-7279

お申込No. 23126-19749(454)-4

按分率		按分後金額	
-----	--	-------	--

- ※ 領収書は重ならないように貼付すること。なお、領収書が大きい場合は、記入欄を一つにまとめたり、別添とすることも可能である。
- ※ 「整理番号」欄には出納簿の該当する整理番号を記載し、「使途項目」欄には該当する使途項目に○を記載すること。
- ※ 按分した場合は、按分率欄及び按分後金額欄に記載すること。

領収書整理票

(議員名:鈴木 喜博)

整理番号	166	使途項目	調査研究費	研修費	会議費	資料作成費	資料購入費	広報費	事務費	人件費

政務調査補助職員給与(1/2月分)
別紙 給与支払簿のとおり

按分率	80%	按分後金額	84,000円
-----	-----	-------	---------

整理番号		使途項目	調査研究費	研修費	会議費	資料作成費	資料購入費	広報費	事務費	人件費

按分率		按分後金額	
-----	--	-------	--

- ※ 領収書は重ならないように貼付すること。なお、領収書が大きい場合は、記入欄を一つにまとめたり、別添とすることも可能である。
- ※ 「整理番号」欄には出納簿の該当する整理番号を記載し、「使途項目」欄には該当する使途項目に○を記載すること。
- ※ 按分した場合は、按分率欄及び按分後金額欄に記載すること。

領収書整理票

(議員名:鈴木 喜博)

整理番号	167	使途項目	調査研究費	研修費	会議費	資料作成費	資料購入費	広報費	事務費	人件費
										○

No. 987939

領 収 証 平成24年12月4日

鈴木よしこ 殿

現金

小切手

金額		百万		千	2	0	8	4
----	--	----	--	---	---	---	---	---

収入
印紙

係
印

但茶代
上記の通り領収致しました。



- | | |
|------------------------|--------------------|
| 鏡島店 岐阜市西庄3-1-7 | TEL (058) 251-5133 |
| 羽島店 羽島市正木町曲利1097 | TEL (058) 391-9211 |
| 那加店 各務原市那加野畑町2-10 | TEL (058) 371-7205 |
| 玉ノ井店 一宮市木曾川町大字玉ノ井字高畑36 | TEL (0586) 86-9311 |
| さざ山店 岐阜市南郷2-25 | TEL (058) 233-6865 |
| 西郷店 岐阜市中2-140 | TEL (058) 234-6155 |

- | | |
|--------------------------|--------------------|
| 佐千原店 一宮市大字佐千原字南切野3-1 | TEL (0586) 26-1900 |
| 関店 関市小瀬首次2837-1 | TEL (0575) 21-5020 |
| 芥見店 岐阜市芥見東山2-27 | TEL (058) 244-1055 |
| 三条店 一宮市三条字田畑15 | TEL (0586) 63-4734 |
| 丸の内店 羽島市竹鼻町丸の内8-50 | TEL (058) 394-6006 |
| 池田店 揖斐郡池田町八幡字西宮神2592-1 | TEL (0585) 44-1151 |
| 蘇原店 各務原市蘇原花園町3-16 | TEL (058) 380-0800 |
| 扶桑店 愛知県丹羽郡扶桑町大字柏森字乙寺裏107 | TEL (0587) 91-2361 |
| 常願店 一宮市常願通8-14 | TEL (0586) 28-5255 |
| 足近店 羽島市足近町5-577-1 | TEL (058) 393-1300 |
| 北方店 本巣市上真桑字堤合2206-2 | TEL (058) 320-1626 |

No. 056195

領 収 証 平成24年12月29日

鈴木よしこ 殿

現金

小切手

金額		百万		千	4	3	0	9	4
----	--	----	--	---	---	---	---	---	---

収入
印紙

係
印

但茶代
上記の通り領収致しました。



- | | |
|------------------------|--------------------|
| 鏡島店 岐阜市西庄3-1-7 | TEL (058) 251-5133 |
| 羽島店 羽島市正木町曲利1097 | TEL (058) 391-9211 |
| 那加店 各務原市那加野畑町2-10 | TEL (058) 371-7205 |
| 玉ノ井店 一宮市木曾川町大字玉ノ井字高畑36 | TEL (0586) 86-9311 |
| さざ山店 岐阜市南郷2-25 | TEL (058) 233-6865 |
| 西郷店 岐阜市中2-140 | TEL (058) 234-6155 |
| 佐千原店 一宮市大字佐千原字南切野3-1 | TEL (0586) 26-1900 |

- | | |
|--------------------------|--------------------|
| 関店 関市小瀬首次2837-1 | TEL (0575) 21-5020 |
| 芥見店 岐阜市芥見東山2-27 | TEL (058) 244-1055 |
| 三条店 一宮市三条字田畑15 | TEL (0586) 63-4734 |
| 丸の内店 羽島市竹鼻町丸の内8-50 | TEL (058) 394-6006 |
| 池田店 揖斐郡池田町八幡字西宮神2592-1 | TEL (0585) 44-1151 |
| 蘇原店 各務原市蘇原花園町3-16 | TEL (058) 380-0800 |
| 扶桑店 愛知県丹羽郡扶桑町大字柏森字乙寺裏107 | TEL (0587) 91-2361 |
| 常願店 一宮市常願通8-14 | TEL (0586) 28-5255 |
| 足近店 羽島市足近町5-577-1 | TEL (058) 393-1300 |
| 北方店 本巣市上真桑字堤合2206-2 | TEL (058) 320-1626 |
| 河間店 大垣市河間町1-65 | TEL (0584) 83-2100 |

事務所 茶代
2084
3,094
5,178

按分率		按分後金額	
-----	--	-------	--

- ※ 領収書は重ならないように貼付すること。なお、領収書が大きい場合は、記入欄を一つにまとめたり、別添とすることも可能である。
- ※ 「整理番号」欄には出納簿の該当する整理番号を記載し、「使途項目」欄には該当する使途項目に○を記載すること。
- ※ 按分した場合は、按分率欄及び按分後金額欄に記載すること。

領収書整理票

(議員名:鈴木 喜博)

整理番号	168	使途項目	調査研究費	研修費	会議費	資料作成費	資料購入費	広報費	事務費	人件費
									○	

NTTファイナンス株式会社 料金領収証 RECEIPT OF CHARGES

(2013年 1月 11日発行)

お客様電話番号 (PHONE NUMBER)
お客様番号 (CUSTOMER NUMBER)
[REDACTED]

2012年 12月ご請求分	
2013年 1月 4日振替	
領収金額 (AMOUNT RECEIVED)	4,238 円
金融機関名 BANK/POST OFFICE	* * * * *
口座番号 ACCOUNT	* * *

ご請求先氏名 (CUSTOMER NAME)
鈴木 喜博 様

右記、ご利用料金を口座振替により領収いたしました。
The following amount was transferred from your account.

印紙税申告納
付につき芝
税務署承認済

NTTファイナンス株式会社
〒105-6791
港区芝浦1-2-1

T30041111044 21153 13256 00 1

携帯電話代 12月分

按分率		按分後金額	
-----	--	-------	--

- ※ 領収書は重ならないように貼付すること。なお、領収書が大きい場合は、記入欄を一つにまとめたり、別添とすることも可能である。
- ※ 「整理番号」欄には出納簿の該当する整理番号を記載し、「使途項目」欄には該当する使途項目に○を記載すること。
- ※ 按分した場合は、按分率欄及び按分後金額欄に記載すること。

領収書整理票

(議員名:鈴木 喜博)

整理番号	169	使途項目	調査研究費	研修費	会議費	資料作成費	資料購入費	広報費	事務費	人件費
									○	

NTTファイナンス株式会社 料金領収証
RECEIPT OF CHARGES

(2013年 1月23日発行)

お客様電話番号等 (BILLING NUMBER)
お客様番号 (CUSTOMER NUMBER)
0587-91-1888

2012年 12月ご請求分	
2013年 1月 7日振替	
領収金額 (AMOUNT RECEIVED)	7,589 円
金融機関名 BANK/POST OFFICE	* * * * *
口座番号 ACCOUNT	* * *

ご請求先氏名 (CUSTOMER NAME)
鈴木 喜博 様

右記、ご利用料金を口座振替により領収いたしました。
The following amount was transferred from your account.

印紙税申告納付につき 税務署承認済	NTTファイナンス株式会社 〒105-6791 港区芝浦1-2-1
----------------------	---

事務所電話代 12月分

按分率	80%	按分後金額	6,071
-----	-----	-------	-------

- ※ 領収書は重ならないように貼付すること。なお、領収書が大きい場合は、記入欄を一つにまとめたり、別添とすることも可能である。
- ※ 「整理番号」欄には出納簿の該当する整理番号を記載し、「使途項目」欄には該当する使途項目に○を記載すること。
- ※ 按分した場合は、按分率欄及び按分後金額欄に記載すること。

領収書整理票

(議員名:鈴木 喜博)

整理番号	170	使途項目	調査研究費	研修費	会議費	資料作成費	資料購入費	広報費	事務費	人件費
										○

電気料金領収証
(口座振替払用)

お客様さま 番号 [REDACTED] 日 19

お名前 鈴木 喜博様

下記金額を口座振替により領収させていただきました。

平成26年12月分 (ご使用期間 11月26日~12月25日) 328kWh

ご使用量 8,158円

電気料金領収金額 8,158円

消費税等相当額 (再掲) 388円

金融機関名 店名 1月8日

支店番号・口座番号 日

振替月日

※口座番号等の表示を希望されるお客様は、担当営業所までご連絡ください。

印紙税 申告 納付につき名古屋東区事務所承認済

作成地 名古屋市中区東新町

中部電力株式会社 小牧営業所
※本証により集金することはありません。

電気代 12月分

按分率	80%	按分後金額	6,526
-----	-----	-------	-------

整理番号	171	使途項目	調査研究費	研修費	会議費	資料作成費	資料購入費	広報費	事務費	人件費
										○

領 収 証

NO. 001402

鈴木 喜博 様

平成25年1月10日

車リキ代 1月分

70%
39175

領収金額	¥	5	5	9	6	5
------	---	---	---	---	---	---

契約番号:
1017049

上記金額を領収いたしました

内	月払分(1月分)	55965	金	現金		
	(内貸付金元本)			小切手		
	(内貸付金利息)			振込		
	遅延損害金			口座振替	55965	
	請求書発送手数料			現金合計		
	貸付金残存元本					
訳	一括精算分		平成25年1月7日引落分			
	年月~年月		[REDACTED]			



愛知クレジット 株式会社

〒466-0054 名古屋 19号

取扱者印

金額を訂正したもの、社印・取扱者印の無いものは無効です。

領収書整理票

(議員名:鈴木 喜博)

整理番号	173	使途項目	調査研究費	研修費	会議費	資料作成費	資料購入費	広報費	事務費	人件費
										○

W 綿半ホームエイド

江南店 TEL:0587-55-5101

商品の返品交換はレシートを御持参のうえ一週間以内にお願ひします。
--- 夜8:00まで営業中 ---

2013年01月13日(日) No. 0005

No.00374101

4901470151840 JAN

000514 北*エポイ イタ*印 ¥1,140

4901470151833 JAN

000514 北*エポイ イタ*印付A3 ¥578

小計 1,718円

内税(タイヨウ) 1718:81)

合計 1,718円

お預り 2,018円

お釣り 300円

(消費税等 ¥81)

ブルカード会員

現金でポイントが貯まる

ポイントカード↓

お近くの係員までお気軽に

No.1714 2点買 14:15TM

コピー紙

按分率		按分後金額	
-----	--	-------	--

整理番号	177	使途項目	調査研究費	研修費	会議費	資料作成費	資料購入費	広報費	事務費	人件費
										○



普通預金 (兼お借入明細)

4

(-)印字のあるものはお借入残高です。

年月日	摘要	お支払金額	お預り金額	差引残高
1				
2				
3				
4				
5				
6				
7				
8				
9				
10				
11				
12	D25- 1-28		1,155 SMBC(ソネット)	

700バイト代

按分率	80%	按分後金額	924
-----	-----	-------	-----

- ※ 領収書は重ならないように貼付すること。なお、領収書が大きい場合は、記入欄を一つにまとめたり、別添とすることも可能である。
- ※ 「整理番号」欄には出納簿の該当する整理番号を記載し、「使途項目」欄には該当する使途項目に○を記載すること。
- ※ 按分した場合は、按分率欄及び按分後金額欄に記載すること。

領収書整理票

(議員名:鈴木 喜博)

整理番号	174	使途項目	調査研究費	研修費	会議費	資料作成費	資料購入費	広報費	事務費	人件費
			○							

ご利用明細

2 / 2ページ

ご利用年月日	ご利用店名	ポイント	ご利用金額(円)	お支払方法	数量	今回ご請求金額(円)	摘要
			鈴木 喜博 様				
12:11	ETC通行料金	☆	350	1回払	1	350 ETC	名古屋高速 小牧北 普通車
12:11	ETC通行料金	☆	550	1回払	1	550 ETC	名古屋高速 楠 普通車
12:11	ETC特別割引(名古屋)	☆	640	1回払	1	640 ETC	名古屋高速 東片端 普通車
12:11	ETC特別割引(名古屋)	☆	300	1回払	1	300 ETC	名古屋高速 大山川 普通車
[Redacted]							
12:11:20	ETC通行料金	☆	750	1回払	1	750 ETC	名古屋高速 東片端 普通車
12:11:20	ETC通行料金	☆	350	1回払	1	350 ETC	名古屋高速 大山川 普通車
12:11:20	ETC特別割引(名古屋)	☆	470	1回払	1	470 ETC	名古屋高速 楠 普通車
12:11:20	ETC特別割引(名古屋)	☆	300	1回払	1	300 ETC	名古屋高速 小牧北 普通車
[Redacted]							
12:11:26	ETC特別割引(名古屋)	☆	680	1回払	1	680 ETC	名古屋高速 東片端 普通車
12:11:26	ETC特別割引(名古屋)	☆	300	1回払	1	300 ETC	名古屋高速 小牧北 普通車
12:11:26	ETC特別割引(名古屋)	☆	470	1回払	1	470 ETC	名古屋高速 楠 普通車
12:11:26	ETC特別割引(名古屋)	☆	320	1回払	1	320 ETC	名古屋高速 大山川 普通車
12:11:27	ETC通行料金	☆	750	1回払	1	750 ETC	名古屋高速 東片端 普通車
12:11:27	ETC通行料金	☆	350	1回払	1	350 ETC	名古屋高速 大山川 普通車
12:11:27	ETC特別割引(名古屋)	☆	300	1回払	1	300 ETC	名古屋高速 小牧北 普通車
12:11:27	ETC特別割引(名古屋)	☆	470	1回払	1	470 ETC	名古屋高速 楠 普通車
[Redacted]							
12:11:29	ETC通行料金	☆	550	1回払	1	550 ETC	名古屋高速 楠 普通車
12:11:29	ETC通行料金	☆	350	1回払	1	350 ETC	名古屋高速 小牧北 普通車
12:11:29	ETC特別割引(名古屋)	☆	640	1回払	1	640 ETC	名古屋高速 東片端 普通車
12:11:29	ETC特別割引(名古屋)	☆	300	1回払	1	300 ETC	名古屋高速 大山川 普通車
	** 今回ご利用金額合計 **		18370				
	** ご請求金額合計 **					18370	

※ポイント:今回ポイント獲得対象のご利用に☆を表示、※お支払方法:お支払方法またはお支払回数を表示(ポ-1:ポ-1回払い、ポ-2:ポ-2回払い)、※今回回数:今回のお支払いが何回目をか表示、※摘要:ポ-1回払いのお支払い月など一部のご利用についてのご説明(海外でのご利用には現地通貨額・通貨略称・換算レート)を表示、○は支払方法を変更できます。ただし一部ご要望にお答えできない場合がございます。

※ 「整理番号」欄には出納簿の該当する整理番号を記載し、「使途項目」欄には該当する使途項目に○を記載すること。
 ※ 按分した場合は、按分率欄及び按分後金額欄に記載すること。

高速代 18,370 のうち 9,190

ある。



ご利用代金明細書

174

2012年12月31日発行

1 / 2ページ

いつもご利用いただきまして誠にありがとうございます。

今回のご利用明細をご案内申し上げます。

※12月26日以降の支払方法変更・繰上返済入金分・返品分等につきましては本明細には反映されておりませんのでご了承ください。

県政事務所(相談所)様



000000 A6130011A



J07990191120920191

00047210#

トヨタファイナンス株式会社

460-0003

名古屋市中区錦2丁目 17番21号NTTデータ伏見

ビル別館

関東財務局長(8)第00731号

お支払日	2013年 1月17日
ご請求金額合計	18,370円

下記ご指定口座よりお支払日にお引き落としいたします。お引落日前日迄にご用意下さい。

ご利用のカード名称/代表会員番号

[Redacted]	
金融機関	[Redacted]
支店	[Redacted]
口座番号	[Redacted]
口座名義	スズキ ヨシヒロ さま
お問合せ番号	[Redacted]

個人情報保護の観点から、口座番号及びカード会員番号の一部を非表示としております。(V:Visa, M:Master Card, J:JCB)

お問い合わせ先 ※お問い合わせの際はお手元にカードをご用意ください。

ご請求に関するお問い合わせ先 9:00~17:30 年中無休(年末年始を除く)

●インフォメーションデスク TEL 052-239-2511

※お問い合わせはご登録いただいておりますご担当者さまからお願いします。

各種お問い合わせ先 <24時間・年中無休>

ご利用可能枠	金利・手数料率	合計可能枠
カード利用可能枠	[Redacted]	[Redacted]
[Redacted]	[Redacted]	[Redacted]
[Redacted]	[Redacted]	[Redacted]

※ご利用可能枠は、このカードと使用者カードの合計分となります。

※合計可能枠は、お客さまがお持ちのすべての当社発行カードのうち最も高い可能枠を表示しておりますのでこの範囲でご利用ください。ただし、カード毎に可能枠の設定がございますのでご利用の際はご注意ください。

カードの紛失・盗難のご連絡 <24時間・年中無休> TEL 052-239-2811

人カード・個人カードのサービスご案内

S CUBIC CARDは、ETC以外にもご利用いただける人カード・個人カードをご用意しています。

さまざまなシーンでお役に立つ、便利なサービスをご用意。

ひお申し込みください。

問い合わせは上記インフォメーションデスクまで
カード発行に際しましては、当社所定の審査がございます。
ご了承ください。

各種ご変更のお届けはお早めに...

法人名・所在地・電話番号やカードご利用代金の
お引落とし口座など、ご登録内容に変更がございましたら、
お早めに上記インフォメーションデスクまでご連絡ください。

領収書整理票

(議員名: 鈴木 喜博)

整理番号	175	使途項目	調査研究費	研修費	会議費	資料作成費	資料購入費	広報費	事務費	人件費
					○					

領収証

No. _____

鈴木 喜博 様 25年 / 月 2 / 日

金額			4	4	7	10	円
----	--	--	---	---	---	----	---

内 但 1 お茶代

消費税 上記正に領収いたしました
米穀・麦・灯油・タバコ・酒・慶弔もち・赤飯

現金		
小切手		

服部米穀店

丹羽郡大口町垣田7番地
TEL(0587)95-2837
工場 TEL(95)2323 FAX(95)2529

整理番

防災意見交換会 お茶代

按分率		按分後金額	
-----	--	-------	--

- ※ 領収書は重ならないように貼付すること。なお、領収書が大きい場合は、記入欄を一つにまとめたり、別添とすることも可能である。
- ※ 「整理番号」欄には出納簿の該当する整理番号を記載し、「使途項目」欄には該当する使途項目に○を記載すること。
- ※ 按分した場合は、按分率欄及び按分後金額欄に記載すること。

領収書整理票

(議員名:鈴木 喜博)

整理番号	176	使途項目	調査研究費	研修費	会議費	資料作成費	資料購入費	広報費	事務費	人件費
			○							

Express

領収書

株式会社山正石油
 エクスプレス大口SS
 丹羽郡大口町下小口7-156-1
 TEL:0587-95-1866
 2013/01/08(火)09:48
現金フリー 様
 1-42331-00017 10332 0000
 売上 現金フリー 手
 シナジーレギュラー
 000260 ¥5000
 35.21L @142.0 L- 2 N- 4
 割引チケット適用(558216)
 2円/L,個 割引 済み

小計 ¥5,000
 (内消費税等 ¥238)
合計 ¥5,000
 お預かり ¥5000 お釣 ¥0
 ※上記にて領収書とさせていただきます
 ガソリン・軽油20L以上給油で
 ゲームスタート!
 ☆1等 泡ジェットコーティング☆
 ★2等 シャンプー洗車★
 No.7499 担当:0001
 POS番号01
 2013/01/08

整

Express

領収書

株式会社山正石油
 エクスプレス大口SS
 丹羽郡大口町下小口7-156-1
 TEL:0587-95-1866
 2013/01/17(木)11:58
現金フリー 様
 1-42331-00017 10332 0000
 売上 現金フリー 手
 シナジーF-1
 000180 ¥5595
 36.33L @154.0 L- 4 N-11
 割引チケット適用(562594)
 2円/L,個 割引 済み

小計 ¥5,595
 (内消費税等 ¥266)
合計 ¥5,595
 お預かり ¥10000 お釣 ¥4405
 ※上記にて領収書とさせていただきます
 nanaco番号 *****
 今回nanacoポイント
 ※上記ポイントは3日目で降7-11各
 店、セブン銀行ATM等での残高確
 認・チャージにより受取できます
 ※詳しくは当店スタッフまで
 ガソリン・軽油20L以上給油で
 ゲームスタート!
 ☆1等 泡ジェットコーティング☆
 ★2等 シャンプー洗車★
 No.3796 担当:0001
 POS番号01
 2013/01/17 釣銭伝票No.5256

調

Express

領収書

株式会社山正石油
 エクスプレス大口SS
 丹羽郡大口町下小口7-156-1
 TEL:0587-95-1866
 2013/01/22(火)18:56
現金フリー 様
 1-42331-00017 10332 0000
 売上 現金フリー 手
 シナジーレギュラー
 000260 ¥3608
 24.71L @146.0 L- 1 N- 3
 割引チケット適用(565826)
 2円/L,個 割引 済み

小計 ¥3,608
 (内消費税等 ¥172)
合計 ¥3,608
 お預かり ¥4000 お釣 ¥392
 ※上記にて領収書とさせていただきます
 nanaco番号 *****
 今回nanacoポイント
 ※上記ポイントは3日目で降7-11各
 店、セブン銀行ATM等での残高確
 認・チャージにより受取できます
 ※詳しくは当店スタッフまで
 ガソリン・軽油20L以上給油で
 ゲームスタート!
 ☆1等 泡ジェットコーティング☆
 ★2等 シャンプー洗車★
 No.7835 担当:0001
 POS番号01
 2013/01/22 釣銭伝票No.6230

ガソリン代
 別紙のとおり

按分率	70%	按分後金額	15,983
-----	-----	-------	--------

- ※ 領収書は重ならないように貼付すること。なお、領収書が大きい場合は、記入欄を一つにまとめたり、別添とすることも可能である。
- ※ 「整理番号」欄には出納簿の該当する整理番号を記載し、「使途項目」欄には該当する使途項目に○を記載すること。
- ※ 按分した場合は、按分率欄及び按分後金額欄に記載すること。

Express

領収書

株式会社山正石油
 エクスプレス大口SS
 丹羽郡大口町下小口7-156-1
 TEL:0587-95-1866
 2013/01/24(木)18:27
現金引 様
 1-42331-00017 10332 0000
 売上 現金引 手
 シナジーレギュラー
 000260 ¥5000
 34.25L @146.0 L-1 N-3
 割引チケット適用(562475)
 2円/L.個 割引 済み

小計 ¥5,000
 (内消費税等 ¥238)
合計 ¥5,000
 お預かり ¥5000 お釣 ¥0
 ※上記にて領収書とさせていただきます
 ガソリン・軽油20L以上給油で
 ゲームスタート!
 ☆1等 泡ジェットコーティング☆
 ★2等 シャンプー洗車 ★
 No.9001 担当:0001
 POS番号01
 2013/01/24

5件

5000

5595

3608

5000

3630

22,833

Express

領収書

株式会社山正石油
 エクスプレス大口SS
 丹羽郡大口町下小口7-156-1
 TEL:0587-95-1866
 2013/01/26(土)18:54
現金引 様
 1-42331-00017 10332 0000
 売上 現金引 手
 シナジーレギュラー
 000260 ¥3630
 24.86L @146.0 L-1 N-3
 割引チケット適用(568055)
 2円/L.個 割引 済み

小計 ¥3,630
 (内消費税等 ¥173)
合計 ¥3,630
 お預かり ¥5000 お釣 ¥1370
 ※上記にて領収書とさせていただきます
 nanaco番号 *****
 今回nanacoポイント
 ※上記ポイントは3日以内降7-11各
 店、セブン銀行ATM等での残高確
 認・チャージにより受取できます
 ※詳しくは当店スタッフまで
 ガソリン・軽油20L以上給油で
 ゲームスタート!
 ☆1等 泡ジェットコーティング☆
 ★2等 シャンプー洗車 ★
 No.0504 担当:0001
 POS番号01
 2013/01/26 釣銭伝票No.6909

領収書整理票

(議員名:鈴木 喜博)

整理番号	178	使途項目	調査研究費	研修費	会議費	資料作成費	資料購入費	広報費	事務費	人件費
									○	

県政事務所

鈴木 喜博 様

発行日 2013年02月04日

領収証番号 0000000674

領 収 証

リコーリース株

毎々格別のお引立てにあずかり厚くお礼申し上げます。
下記金額を正に領収させていただきましたこと、お知らせ申し上げます。

東京都江東区東雲1-7-12

領 収 日	2013年 1月 28日
領 収 額	15,225 円

印紙税申告納
付につき江東西
税務署承認済

お支払方法	口座振替
振 替 口 座	[REDACTED] *** 口座番号の下3桁は、お客様情報保護のため「***」と表示しています。 入金機 ヨシヒロ

領収明細書

契 約 番 号	請 求 期 間	回 数	金 額	消 費 税 等
A038842121-000	13. 1. 1~13. 1. 31	21	14,500	725

続きは裏面をご覧ください。

コピー機リース代 1月分

按分率	80%	按分後金額	12,180
-----	-----	-------	--------

- ※ 領収書は重ならないように貼付すること。なお、領収書が大きい場合は、記入欄を一つにまとめたり、別添とすることも可能である。
- ※ 「整理番号」欄には出納簿の該当する整理番号を記載し、「使途項目」欄には該当する使途項目に○を記載すること。
- ※ 按分した場合は、按分率欄及び按分後金額欄に記載すること。

領収書整理票

(議員名:鈴木 喜博)

整理番号	179	使途項目	調査研究費	研修費	会議費	資料作成費	資料購入費	広報費	事務費	人件費
										○

いちい信用金庫
 新中野駅前
 お取扱日 取扱金庫・店番・通番
 25 01 28 15531497-0857
 お取引店 口座番号
 [REDACTED]
 お取引金額
 お引内容
 お引出 通帳員
 手数料 ¥0
 時間 14:30
 説明コード
 [REDACTED]
 お取引後残高
 ¥98,000*
 [REDACTED]
 スキョウビロ様 058795-7088

事務所貸借料2月分

按分率	80%	按分後金額	78,400
-----	-----	-------	--------

整理番号	180	使途項目	調査研究費	研修費	会議費	資料作成費	資料購入費	広報費	事務費	人件費
										○

いちい信用金庫
 新中野駅前
 お取扱日 取扱金庫・店番・通番
 25 01 28 15531497-0858
 お取引店 口座番号
 [REDACTED]
 お取引金額
 お引内容
 お引出 通帳員
 手数料 ¥0
 時間 14:31
 説明コード
 [REDACTED]
 お取引後残高
 ¥13,000*
 [REDACTED]
 スキョウビロ様 058795-7088

事務所 駐車代

按分率	80%	按分後金額	10,400
-----	-----	-------	--------

※ 領収書は重ならないように貼付すること。なお、領収書が大きい場合は、記入欄を一つにまとめたり、別添とすることも可能である。
 ※ 「整理番号」欄には出納簿の該当する整理番号を記載し、「使途項目」欄には該当する使途項目に○を記載すること。
 ※ 按分した場合は、按分率欄及び按分後金額欄に記載すること。

領収書整理票

(議員名 鈴木 喜博)

整理番号	181	使途項目	調査研究費	研修費	会議費	資料作成費	資料購入費	広報費	事務費	人件費
										○

領収証書

毎度ありがとうございます

鈴木よしひろ 様

〒100-8798 日本郵便株式会社
東京都千代田区霞が関1-3-2
2013年1月29日 9:39

【販売】
国際切手展2011(糊式) 20枚 ¥1,600
80円
千支文字切手(平成25年用) 10枚 ¥800
80円
小計 ¥2,400

課税計 (内消費税等) ¥0
非課税計 ¥2,400

合計 ¥2,400
お預り金額 ¥10,000
おつり ¥7,600

印紙税申告納付につき廻町
税務署承認済

担当 No. 7151
発行 No. 7151
連絡先: 柏森駅前郵便局
TEL: 0587-93-0926

調査研究資料 郵送費

按分率	按分後金額
-----	-------

整理番号	182	使途項目	調査研究費	研修費	会議費	資料作成費	資料購入費	広報費	事務費	人件費
										○

領 収 証

No. _____

鈴木よしひろ 様

25年1月29日

★ ¥1,632

上記正に領収いたしました

内 訳

税抜金額

消費税額等(%)

柏森駅前郵便局

松井 幸

〒100-8798 日本郵便株式会社
TEL: (03) 93-8857

来所者用茶某代

- ※ 領収書は _____ にも可能である。
- ※ 「整理番号」欄には出納簿の該当する整理番号を記載し、「使途項目」欄には該当する使途項目に○を記載すること。
- ※ 按分した場合は、按分率欄及び按分後金額欄に記載すること。

領収書整理票

(議員名:鈴木 喜博)

整理番号	183	使途項目	調査研究費	研修費	会議費	資料作成費	資料購入費	広報費	事務費	人件費
										○

領 収 証

鈴木喜博

様

No. _____

★

2,000

但

11.12月水道代

H25年 1月 30日 上記正に領収いたしました

内 訳

税抜金額

消費税額等(%)

収 入
印 紙

コクヨ ウケ-1097

事務所水道代 11.12月分

按分率	80%	按分後金額	1,600
-----	-----	-------	-------

整理番号		使途項目	調査研究費	研修費	会議費	資料作成費	資料購入費	広報費	事務費	人件費
										○

按分率		按分後金額	
-----	--	-------	--

- ※ 領収書は重ならないように貼付すること。なお、領収書が大きい場合は、記入欄を一つにまとめたり、別添とすることも可能である。
- ※ 「整理番号」欄には出納簿の該当する整理番号を記載し、「使途項目」欄には該当する使途項目に○を記載すること。
- ※ 按分した場合は、按分率欄及び按分後金額欄に記載すること。

領収書整理票

(議員名:鈴木 喜博)

整理番号	184	使途項目	調査研究費	研修費	会議費	資料作成費	資料購入費	広報費	事務費	人件費
							○			

新聞購読料 領収証

鈴木 喜博 様

ご購入ありがとうございます。
下記金額を正に領収いたしました。
2013年1月分

領収日 / 月31日

領収金額 **¥1,835**

1835
6000

7835

品名	定価(税込)	部数	金額

その他購読料等 領収証

品名	定価(税込)	部数	金額
公明新聞	1,835	1	1,835

	按分後金額	
資料購入費	広報費	事務費
		人件費

整理番号

販売店 内田 雅夫
住所 犬山市五郎丸字下前田 29-5
TEL 0568-62-7280 FAX 0568-62-7279

お申込No. 23126-19749(454)-3

領収証

25年 1月分

鈴木喜博 県政事務所 ★ 様

01-007 (No. 27)
照会No. (1195)

[Redacted]

支払日 25.1.31

銘柄名	部数	金額
中日新聞 (朝刊)	1	3,000
毎日新聞 (朝刊)	1	3,000

(口座振替分)

合計金額

6,000円

上記の金額正に領収致しました。

御購読ありがとうございます。
今後とも宜しく願ひ致します。
♪只今 集金スタッフ募集中!

中日新聞 柏森専売店
毎日新聞
(印) 青山新聞店
柏森前屋敷131
TEL (0587)93-2244
FAX (0587)93-0989



	按分後金額	
--	-------	--

〇にまとめたり、別添とすることも可能である。
当する使途項目に〇を記載すること。

※ 領収

※ 「整

※ 按分した場合は、按分率欄及び按分後金額欄に記載すること。

領収書整理票

(議員名:鈴木 喜博)

整理番号	185	使途項目	調査研究費	研修費	会議費	資料作成費	資料購入費	広報費	事務費	人件費

政務調査補助職員給与(/ 月分)
別紙 給与支払簿のとおり

按分率	80%	按分後金額	84,000円
-----	-----	-------	---------

整理番号		使途項目	調査研究費	研修費	会議費	資料作成費	資料購入費	広報費	事務費	人件費

按分率		按分後金額	
-----	--	-------	--

- ※ 領収書は重ならないように貼付すること。なお、領収書が大きい場合は、記入欄を一つにまとめたり、別添とすることも可能である。
- ※ 「整理番号」欄には出納簿の該当する整理番号を記載し、「使途項目」欄には該当する使途項目に○を記載すること。
- ※ 按分した場合は、按分率欄及び按分後金額欄に記載すること。

領収書整理票

(議員名:鈴木 喜博)

整理番号	186	使途項目	調査研究費	研修費	会議費	資料作成費	資料購入費	広報費	事務費	人件費
										○

13	D									
14										
15	D									
16										
17										
18	D25- 1-31	電話料金		20,041	トコモイタイ					
19										
20										
21										
22										
23										
24										

整理番号

※証券類ご入金の場合の払戻し予定日説明
 摘要欄の「他券表示日」経過後払戻しできます。
 ※摘要欄に「*AD*」、「*CD*」等の「* *」のついた取引については再記憶いたします。

件費

携帯電話代 1月分

按分率		按分後金額	
-----	--	-------	--

- ※ 領収書は重ならないように貼付すること。なお、領収書が大きい場合は、記入欄を一つにまとめたり、別添とすることも可能である。
- ※ 「整理番号」欄には出納簿の該当する整理番号を記載し、「使途項目」欄には該当する使途項目に○を記載すること。
- ※ 按分した場合は、按分率欄及び按分後金額欄に記載すること。

領収書整理票

(議員名:鈴木 喜博)

整理番号	187	使途項目	調査研究費	研修費	会議費	資料作成費	資料購入費	広報費	事務費	人件費
									○	

NTTファイナンス株式会社 料金領収証
RECEIPT OF CHARGES

(2013年 2月23日発行)

お客様電話番号等
(BILLING NUMBER)
お客様番号
(CUSTOMER NUMBER)

0587-91-1888

2013年 1月ご請求分

2013年 2月 5日振替

領収金額 (AMOUNT RECEIVED) 10,936 円

金融機関名
BANK/POST OFFICE * * * * *

口座番号
ACCOUNT * * *

ご請求先氏名
(CUSTOMER NAME)

鈴木 喜博 様

右記、ご利用料金を口座振替により領収いたしました。
The following amount was transferred from your account.

印紙税申告納
付につき芝
税務署承認済

NTTファイナンス株式会社
〒105-6791
港区芝浦1-2-1

電話代 1月分

按分率	80%	按分後金額	8,748
-----	-----	-------	-------

- ※ 領収書は重ならないように貼付すること。なお、領収書が大きい場合は、記入欄を一つにまとめたり、別添とすることも可能である。
- ※ 「整理番号」欄には出納簿の該当する整理番号を記載し、「使途項目」欄には該当する使途項目に○を記載すること。
- ※ 按分した場合は、按分率欄及び按分後金額欄に記載すること。

領収書整理票

(議員名:鈴木 喜博)

整理番号	188	使途項目	調査研究費	研修費	会議費	資料作成費	資料購入費	広報費	事務費	人件費
										○

電気料金領収証
(口座振替払用)

鈴木 よしひろ 事務所 様

お客様番号 [REDACTED] 日 19

下記金額を口座振替により領収させていただきました。

平成25年 1月分 (ご使用期間) 12月26日~ 1月27日

ご使用量 259kWh

電気料金領収金額 6,445円

消費税等相当額 (再掲) 306円

金融機関 支店 振替月日

国 店 振替月日 2月6日

※口座番号等の表示を希望されるお客さまは、担当営業所までご連絡ください。

印紙税申告納付につき名古屋東区経済事務署承認

作成地 名古屋東区東新町

中部電力株式会社 小牧営業所

※本証により集金することはありません。

電気料金 1月分

按分率	80%	按分後金額	5,156
-----	-----	-------	-------

整理番号	189	使途項目	調査研究費	研修費	会議費	資料作成費	資料購入費	広報費	事務費	人件費
										○

13	[REDACTED]
14	[REDACTED]
15	[REDACTED]
16	[REDACTED]
17	[REDACTED]
18	[REDACTED]
19	[REDACTED]
20	[REDACTED]
21	[REDACTED]
22	D25- 2- 6 2,012 ソフトバンクMB(セブ)
23	[REDACTED]
24	[REDACTED]

※証券類ご入金の場合の払戻し予定日説明
摘要欄の「他券表示日」経過後払戻しできます。

※摘要欄に「*AD*」、「*CD*」等の「* *」のついた取引については再記載いたします。

パソコン通信費

按分率	80%	按分後金額	1,609
-----	-----	-------	-------

※ 領収書は重ならないように貼付すること。なお、領収書が大きい場合は、記入欄を一つにまとめたり、別添とすることも可能である。

※ 「整理番号」欄には出納簿の該当する整理番号を記載し、「使途項目」欄には該当する使途項目に○を記載すること。

※ 按分した場合は、按分率欄及び按分後金額欄に記載すること。

領収書整理票

(議員名:鈴木 喜博)

整理番号	191	使途項目	調査研究費	研修費	会議費	資料作成費	資料購入費	広報費	事務費	人件費
										○

領 収 証

NO. 001411

鈴木 喜博 様

平成25年2月13日

領 収 金 額				¥	5	5	9	6	5
---------	--	--	--	---	---	---	---	---	---

契約番号:

1017049

上記金額を領収いたしました

内 訳	月払分(2月分)		55	965	金 種	現金			
	(内貸付金元本)					小切手			
	(内貸付金利息)					振込			
	遅延損害金					口座振替		55	965
	請求書発送手数料								
	貸付金残存元本					現金合計			
	一括精算分 年 月 ~ 年 月						平成25年2月7日引落分		



整理:

登録番号 愛知

愛知クレジット株式会社

〒466-0054 名古屋 19号
電話()

取扱者印

金額を訂正したもの、社印・取扱者印の無いものは無効です。

車リース代 2月分

按分率	70%	按分後金額	39,175
-----	-----	-------	--------

- ※ 領収書は重ならないように貼付すること。なお、領収書が大きい場合は、記入欄を一つにまとめたり、別添とすることも可能である。
- ※ 「整理番号」欄には出納簿の該当する整理番号を記載し、「使途項目」欄には該当する使途項目に○を記載すること。
- ※ 按分した場合は、按分率欄及び按分後金額欄に記載すること。

領収書整理票

(議員名:鈴木 喜博)

整理番号	192	使途項目	調査研究費	研修費	会議費	資料作成費	資料購入費	広報費	事務費	人件費
										○

払込受領証 (金融機関兼用)

払込人氏名 鈴木 喜博

ご請求先番号 9200448588

請求年月 2013年01月

金額 10,645円

受取人 ソフトバンクモバイル株式会社

受領印

収入印紙納付済
収入印紙枚数 1枚

25-2.15
日附印

銀行 支店 (銀行・コンビニにてお客様ご用立て)

携帯電話 1月分

按分率		按分後金額	
-----	--	-------	--

整理番号	195	使途項目	調査研究費	研修費	会議費	資料作成費	資料購入費	広報費	事務費	人件費
										○

いちい信用金庫

お取引日 25 02 25

お取引店 口座番号

お取引金額 1553149円-0982

お取引内容

お引出 手数料 ¥0

お取引後残高 ¥98,000*

時間 11:39

説明コード

お取引後残高

ススキ ヨシヒロ様 058795-7088

事務所賃借料 3月分

按分率	80%	按分後金額	78,400
-----	-----	-------	--------

※ 領収書は重ならないように貼付すること。なお、領収書が大きい場合は、記入欄を一つにまとめたり、別添とすることも可能である。

※ 「整理番号」欄には出納簿の該当する整理番号を記載し、「使途項目」欄には該当する使途項目に○を記載すること。

※ 按分した場合は、按分率欄及び按分後金額欄に記載すること。

領収書整理票

(議員名:鈴木 喜博)

整理番号	194	使途項目	調査研究費	研修費	会議費	資料作成費	資料購入費	広報費	事務費	人件費
			○							

ETC料金
25,500のうち 11,660円

別紙のとおり

按分率	按分後金額
-----	-------

整理番号	201	使途項目	調査研究費	研修費	会議費	資料作成費	資料購入費	広報費	事務費	人件費
			○							

ガソリン代
別紙のとおり

2964
7990
5060
5000

21,014

按分率	按分後金額
70%	14,709

- ※ 領収書は重ならないように貼付すること。なお、領収書が大きい場合は、記入欄を一つにまとめたり、別添とすることも可能である。
- ※ 「整理番号」欄には出納簿の該当する整理番号を記載し、「使途項目」欄には該当する使途項目に○を記載すること。
- ※ 按分した場合は、按分率欄及び按分後金額欄に記載すること。

194



コーポレートカード請求明細書
1 / 2ページ
2013年 1月31日発行

いつもご利用いただきまして誠にありがとうございます。
今月分のご利用明細をご案内申し上げます。

ABD6134833

県政事務所(相談所)
県政事務所(相談所)
鈴木 喜博 様

D 0799019112092019 3 00001
102A1 0008473



トヨタファイナンス株式会社
460-0003
名古屋市中区錦2丁目 17番21号NTTデー
ビル別館
TEL 052-239-2511
関東財務局長(9)第00731号



支払日 2013年 2月18日 お支払金額合計 25,500円

社名	県政事務所(相談所)
課名	県政事務所(相談所)
利用者名	鈴木 喜博 様
員番号	

ご利用明細

ご利用年月日	ご利用店名	ご利用金額(円)	摘要		
			現地通貨額	通貨略称	換算レート(円)
[Redacted]					
[Redacted]					
[Redacted]					
[Redacted]					
12/11	ETC通行料金	☆ 350	ETC	名古屋高速 小牧北	普通車
12/11	ETC通行料金	☆ 750	ETC	名古屋高速 楠	普通車
12/11	ETC特別割引(名古屋)	☆ 680	ETC	名古屋高速 東片端	普通車
12/11	ETC特別割引(名古屋)	☆ 320	ETC	名古屋高速 大山川	普通車
[Redacted]					
12/15	ETC通行料金	☆ 350	ETC	名古屋高速 小牧南	普通車
12/15	ETC通行料金	☆ 750	ETC	名古屋高速 東片端	普通車
12/15	ETC通行料金	☆ 350	ETC	名古屋高速 大山川	普通車
12/15	ETC通行料金	☆ 750	ETC	名古屋高速 楠	普通車
[Redacted]					

次ページへ続く

ご利用限度額



194



コーポレートカード請求明細書

2013年 1月31日発行

2 / 2ページ

いつもご利用いただきまして誠にありがとうございます。
 今月分のご利用明細をご案内申し上げます。

ABD6134833

県政事務所（相談所）
 県政事務所（相談所）
 鈴木 喜博 様

D 0799019112092019 3 00002
 102A1 0008473



トヨタファイナンス株式会社
 460-0003
 名古屋市中区錦2丁目 17番21号NTTデー
 ビル別館
 TEL 052-239-2511
 関東財務局長（9）第00731号

ご利用明細

ご利用 年月日	ご利用店名	ご利用金額（円）	摘要		
			現地通貨額	通貨略称	換算レート（円）
12/12/19	ETC通行料金	350	ETC 名古屋高速 小牧北	普通車	
12/12/19	ETC通行料金	550	ETC 名古屋高速 楠	普通車	
12/12/19	ETC特別割引（名古屋）	640	ETC 名古屋高速 東片端	普通車	
12/12/19	ETC特別割引（名古屋）	300	ETC 名古屋高速 大山川	普通車	
12/12/21	ETC通行料金	350	ETC 名古屋高速 小牧北	普通車	
12/12/21	ETC通行料金	550	ETC 名古屋高速 楠	普通車	
12/12/21	ETC特別割引（名古屋）	640	ETC 名古屋高速 東片端	普通車	
12/12/21	ETC特別割引（名古屋）	300	ETC 名古屋高速 大山川	普通車	
12/12/25	ETC通行料金	350	ETC 名古屋高速 小牧北	普通車	
12/12/25	ETC通行料金	550	ETC 名古屋高速 楠	普通車	
12/12/25	ETC特別割引（名古屋）	640	ETC 名古屋高速 東片端	普通車	
12/12/25	ETC特別割引（名古屋）	300	ETC 名古屋高速 大山川	普通車	
12/12/28	ETC通行料金	350	ETC 名古屋高速 小牧北	普通車	
12/12/28	ETC通行料金	550	ETC 名古屋高速 楠	普通車	
12/12/28	ETC特別割引（名古屋）	640	ETC 名古屋高速 東片端	普通車	
12/12/28	ETC特別割引（名古屋）	300	ETC 名古屋高速 大山川	普通車	



領収書

印紙

セルフ江南中央
TEL 0587-56-7481 335514
萬九石油株式会社
愛知県江南市小郷町西の山66
TEL 0587-56-7481

売上 2013年 2月 2日 12:24

ウエ 様
キャブアプリカ 17-335514-00000-0000

出光ゼアス P-7(内)
20.73 L 0143.0 2964円
01200.00

合計 2,964円
(内、消費税等(5.00%) 141円)



領収書

印紙

セルフ江南中央
TEL 0587-56-7481 335514
萬九石油株式会社
愛知県江南市小郷町西の山66
TEL 0587-56-7481

売上 2013年 2月 27日 18:04

ウエ 様
キャブアプリカ 17-335514-00000-0000

出光ゼアス P-10(内)
33.78 L 0148.0 5000円
01200.00

合計 5,000円
(内、消費税等(5.00%) 238円)

領収書

株式会社山正石油
エクスプレス大口SS
丹羽郡大口町下小口7-156-1
TEL:0587-95-1866
2013/02/15(金)16:17

現金引 様
1-42331-00017 10332 0000

売上 現金引 手
シナジーF-1
000180 ￥7990

50.57L @158.0 L-6 N-17
割引チケット適用(569509)
2円/L,個 割引 済み

小計 ￥7,990
(内消費税等 ￥380)
合計 ￥7,990

お預かり ￥10000 お釣 ￥2010
※上記にて領収書とさせていただきます

nanaco番号 *****

今回nanacoポイント
※上記ポイントは3日目で降7-11各店、セブン銀行ATM等での残高確認・チャージにより受取できます

※詳しくは当店スタッフまで
ガソリン・軽油20L以上給油でゲームスタート!

☆1等 泡ジェットコーティング☆
★2等 シャンプー洗車 ★
No.3835 担当:0001

POS番号01
2013/02/15 釣銭伝票No.0081

Express

領収書

株式会社山正石油
エクスプレス大口SS
丹羽郡大口町下小口7-156-1
TEL:0587-95-1866
2013/02/18(月)14:30

現金引 様
1-42331-00017 10332 0000

売上 現金引 手
シナジーレギュラー
000260 ￥5060

34.42L @147.0 L-2 N-4
割引チケット適用(576569)
2円/L,個 割引 済み

小計 ￥5,060
(内消費税等 ￥241)
合計 ￥5,060

お預かり ￥10000 お釣 ￥4940
※上記にて領収書とさせていただきます

nanaco番号 *****

今回nanacoポイント
※上記ポイントは3日目で降7-11各店、セブン銀行ATM等での残高確認・チャージにより受取できます

※詳しくは当店スタッフまで
ガソリン・軽油20L以上給油でゲームスタート!

☆1等 泡ジェットコーティング☆
★2等 シャンプー洗車 ★
No.6147 担当:0001

POS番号01
2013/02/18 釣銭伝票No.0660

領収書整理票

(議員名:鈴木 喜博)

整理番号	196	使途項目	調査研究費	研修費	会議費	資料作成費	資料購入費	広報費	事務費	人件費
										○

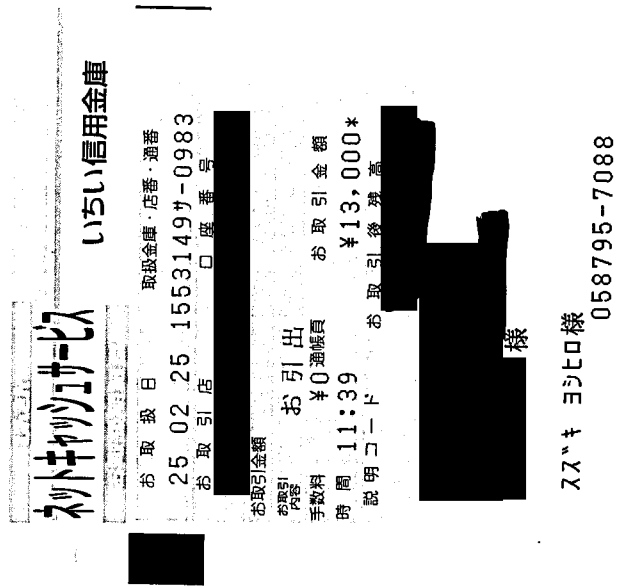

事務所馬車代

按分率	80%	按分後金額	10,400
-----	-----	-------	--------

整理番号		使途項目	調査研究費	研修費	会議費	資料作成費	資料購入費	広報費	事務費	人件費

按分率		按分後金額	
-----	--	-------	--

- ※ 領収書は重ならないように貼付すること。なお、領収書が大きい場合は、記入欄を一つにまとめたり、別添とすることも可能である。
- ※ 「整理番号」欄には出納簿の該当する整理番号を記載し、「使途項目」欄には該当する使途項目に○を記載すること。
- ※ 按分した場合は、按分率欄及び按分後金額欄に記載すること。

領収書整理票

(議員名: 鈴木 喜博)

整理番号	197	使途項目	調査研究費	研修費	会議費	資料作成費	資料購入費	広報費	事務費	人件費
					○					

領収書
 **妙番園**
 名駅前サンロード店
 ☎052-682-2280
冬期限定 茶コレート
好評販売中!!

2013年 2月27日(水)No1

正喜撰	¥1,470
小計	¥1,470
合計	¥1,470
(うち消費税)	¥70)
お預り	¥2,000
お釣り	¥530

10責 1540 14時41分

県政報告
お茶代

按分率		按分後金額	
-----	--	-------	--

整理番号		使途項目	調査研究費	研修費	会議費	資料作成費	資料購入費	広報費	事務費	人件費
					○					

按分率		按分後金額	
-----	--	-------	--

- ※ 領収書は重ならないように貼付すること。なお、領収書が大きい場合は、記入欄を一つにまとめたり、別添とすることも可能である。
- ※ 「整理番号」欄には出納簿の該当する整理番号を記載し、「使途項目」欄には該当する使途項目に○を記載すること。
- ※ 按分した場合は、按分率欄及び按分後金額欄に記載すること。

領収書整理票

(議員名:鈴木 喜博)

整理番号	198	使途項目	調査研究費	研修費	会議費	資料作成費	資料購入費	広報費	事務費	人件費
										○

領 収 証

鈴木喜博県会事務所 様

平成25年2月25日

金額		百	十	千	百	十	円
				8	1	4	3

但 p/c 1/20 2151
 p/c 1/20 5992
 (文書料 420)

上記の通り

ました



株式

盛 堂



代 松 正

〒460 名古屋市中区上村一丁目2番30号
 0013 電話 <052> 331 - 3146
 FAX <052> 332 - 2046

23.4 -20

整理番号

コピーカウント保守料金

按分率	80%	按分後金額	6,514
-----	-----	-------	-------

- ※ 領収書は重ならないように貼付すること。なお、領収書が大きい場合は、記入欄を一つにまとめたり、別添とすることも可能である。
- ※ 「整理番号」欄には出納簿の該当する整理番号を記載し、「使途項目」欄には該当する使途項目に○を記載すること。
- ※ 按分した場合は、按分率欄及び按分後金額欄に記載すること。

領収書整理票

(議員名:鈴木 喜博)

整理番号	199	使途項目	調査研究費	研修費	会議費	資料作成費	資料購入費	広報費	事務費	人件費
										○



普通預金 (兼お借入明細) 5

(-)印字のあるものはお借入残高です。

年月日	摘要	お支払金額	お預り金額	差引残高
1				
2				
3				
4				
5				
6				
7				
8				
9				
10	D25- 2-27	1,155	SMBC(ソネット)	
11				
12				

700バイト料

按分率	80%	按分後金額	924
-----	-----	-------	-----

整理番号	204	使途項目	調査研究費	研修費	会議費	資料作成費	資料購入費	広報費	事務費	人件費
										○



普通預金 (兼お借入明細) 3

(-)印字のあるものはお借入残高です。

年月日	摘要	お支払金額	お預り金額	差引残高
1				
2	D24-10-31 電話料金	3,722	トコモエイト	
3				
4				
5				
6				
7				
8				
9				
10				
11				
12				

携帯電話 10月分

按分率		按分後金額	
-----	--	-------	--

- ※ 領収書は重ならないように貼付すること。なお、領収書が大きい場合は、記入欄を一つにまとめたり、別添とすることも可能である。
- ※ 「整理番号」欄には出納簿の該当する整理番号を記載し、「使途項目」欄には該当する使途項目に○を記載すること。
- ※ 按分した場合は、按分率欄及び按分後金額欄に記載すること。

領収書整理票

(議員名:鈴木 喜博)

整理番号	200	使途項目	調査研究費	研修費	会議費	資料作成費	資料購入費	広報費	事務費	人件費
										○

県政事務所
鈴木 喜博 様

発行日 2013年03月05日

領収証番号 0000000666

領 収 証

リコーリース株

毎々格別のお引立てにあずかり厚くお礼申し上げます。
下記金額を正に領収させていただきましたこと、お知らせ申し上げます。

東京都江東区東雲1-7-12

領 収 日	2013年 2月 27日
領 収 額	15,225 円

印紙税申告納
付につき江東西
税務署承認済

お支払方法	口座振替
振替口座	[REDACTED] *** 口座番号の下3桁は、お客様情報保護のため「***」と表示しています。 入スヰキ ヨシヒロ

領収明細書

契 約 番 号	請 求 期 間	回 数	金 額	消 費 税 等
A038842121-000	13. 2. 1~13. 2. 28	22	14,500	725

続きは裏面をご覧ください。

エビ-機リース代' 2月分

按分率	80%	按分後金額	12,180
-----	-----	-------	--------

- ※ 領収書は重ならないように貼付すること。なお、領収書が大きい場合は、記入欄を一つにまとめたり、別添とすることも可能である。
- ※ 「整理番号」欄には出納簿の該当する整理番号を記載し、「使途項目」欄には該当する使途項目に○を記載すること。
- ※ 按分した場合は、按分率欄及び按分後金額欄に記載すること。

領収書整理票

(議員名:鈴木 喜博)

整理番号	202	使途項目	調査研究費	研修費	会議費	資料作成費	資料購入費	広報費	事務費	人件費

政務調査補助職員給与(2月分)
別紙 給与支払簿のとおり

按分率	80%	按分後金額	84,000円
-----	-----	-------	---------

整理番号		使途項目	調査研究費	研修費	会議費	資料作成費	資料購入費	広報費	事務費	人件費

按分率		按分後金額	
-----	--	-------	--

- ※ 領収書は重ならないように貼付すること。なお、領収書が大きい場合は、記入欄を一つにまとめたり、別添とすることも可能である。
- ※ 「整理番号」欄には出納簿の該当する整理番号を記載し、「使途項目」欄には該当する使途項目に○を記載すること。
- ※ 按分した場合は、按分率欄及び按分後金額欄に記載すること。

領収書整理票

(議員名:鈴木 喜博)

整理番号	203	使途項目	調査研究費	研修費	会議費	資料作成費	資料購入費	広報費	事務費	人件費
							○			

領収証 25年 2月分

鈴木喜博 県政事務所 ★ 様 01-007 (No. 27)

照会No (1195)

支出日 H25.2.28

(口座振替分)

銘柄名	部数	金額
中日新聞 (朝刊)	1	3,000
毎日新聞 (朝刊)	1	3,000

合計金額

6,000円

上記の金額正に領収致しました。

御購読ありがとうございます。
今後とも宜しくお願い致します。
♪只今 集金スタッフ募集中!

中日新聞 柏森専売店
毎日新聞 柏森専売店
(有)青山新聞店
柏森前屋敷131
TEL (0587)93-2244
FAX (0587)93-0989



新聞購読料 領収証

鈴木 喜博 様

ご購読ありがとうございます。
下記金額を正に領収いたしました。

2013年 2月分

領収日 2月28日

領収金額

¥1,835

品名	定価(税込)	部数	金額

金額	
費	
事務費	
人件費	

2件
6000
1835

7835

その他購読料等 領収証

品名	定価(税込)	部数	金額
公明新聞	1,835	1	1,835

販売店 内田 雅夫
住所 犬山市五郎丸字下前田 29-5
TEL 0568-62-7280 FAX 0568-62-7279

お申込No. 23126-19749(454)-2

※ 領収書は重ならないよう

※ 「整理番号」欄には出納

※ 按分した場合は、按分率欄及び按分後金額欄に記載すること。

金額

別添とすることも可能である。

引に○を記載すること。

領収書整理票

(議員名:鈴木 喜博)

整理番号	205	使途項目	調査研究費	研修費	会議費	資料作成費	資料購入費	広報費	事務費	人件費
			○							

領収書-No 78
窓口-No 8
駅-No 51301160

領 収 書
鈴木喜博 様

金額 ￥24,340円
「消費税等込み」

但し、乗車券類として

上記金額確かに領収致しました

2013年 3月 5日
東海旅客鉄道株式会社

ご利用いただきましてありがとうございます

印紙税申告納
付につき名古屋中村
税務署承認済

名古屋駅

現金出納社員

領収書-No 58
窓口-No 217
駅-No 440101

領 収 書
鈴木よしひろ 様

金額 ￥4,200円
「消費税等込み」

但し、乗車券類として

上記金額確かに領収致しました

25年 3月 6日
東海旅客鉄道株式会社

ご利用いただきましてありがとうございます

印紙税申告納
付につき名古屋中村
税務署承認済

東京駅

現金出納社員

事務費	人件費

整理番号

国土交通省 請原頁

及び
藤川政人 参議院議員との意見交換

交通費、宿泊費

別紙のとおり

24,340
4,200
1,500

43,540

按分率	按分後金額

- ※ 領収書は重ならないように貼付すること。なお、領収書が大きい場合は、記入欄を一つにまとめたり、別添とすることも可能である。
- ※ 「整理番号」欄には出納簿の該当する整理番号を記載し、「使途項目」欄には該当する使途項目に○を記載すること。
- ※ 按分した場合は、按分率欄及び按分後金額欄に記載すること。

205

お勘定書



The New Otani

ホテルニューオータニ
〒102-8578 東京都千代田区紀尾井町4-1

HOTEL NEW OTANI
4-1 KIOI-CHO, CHIYODA-KU, TOKYO, JAPAN
Tel:(03)3265-1111 Fax:(03)3221-2619

150K19

お名前 スキヨビロ 様

お部屋番号 4610 ご人数 1

ご到着 2013/03/05 ご出発 2013/03/06

日付 科目名 部屋番号 料金 お支払等 摘要

03/05 宿泊プラン 4610 15,000

ご請求金額 15,000 (内 宿泊税 100)

ありがとうございました。またのご利用をお待ち申し上げます。
伝票等につきましては、すでにお渡し済みでございますので、再発行致し兼ねます。

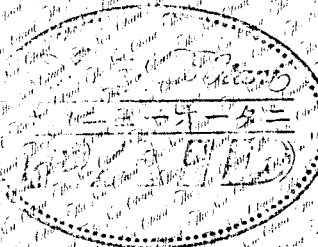

発行番号 102900230 P 1 00 発行日 13/03/06 時間 10:23 係員 B55 11 102

会社名
COMPANY NAME

ご署名
GUESTS SIGNATURE

領収書整理票

(議員名:鈴木 喜博)

整理番号	206	使途項目	調査研究費	研修費	会議費	資料作成費	資料購入費	広報費	事務費	人件費
									○	

NTTファイナンス株式会社 電話料金等料金領収証
 RECEIPT OF TELECOMMUNICATION CHARGES

(2013年 3月23日発行)

お客様電話番号等
 (BILLING NUMBER)
 お客様番号
 (CUSTOMER NUMBER)
 0587-91-1888

2013年 2月ご請求分
 2013年 3月 5日振替
 領収金額 (AMOUNT RECEIVED) 7,110 円
 金融機関名 BANK/POST OFFICE * * * * *
 口座番号 ACCOUNT * * *

ご請求先氏名
 (CUSTOMER NAME)
 鈴木 喜博 様

右記、ご利用料金を口座振替により領収いたしました。
 The following amount was transferred from your account.

印紙税申告納付につき乏税務署承認済
 NTTファイナンス株式会社
 〒105-6791
 港区芝浦1-2-1

電話代 2月分

按分率	80%	按分後金額	5,688
-----	-----	-------	-------

- ※ 領収書は重ならないように貼付すること。なお、領収書が大きい場合は、記入欄を一つにまとめたり、別添とすることも可能である。
- ※ 「整理番号」欄には出納簿の該当する整理番号を記載し、「使途項目」欄には該当する使途項目に○を記載すること。
- ※ 按分した場合は、按分率欄及び按分後金額欄に記載すること。

領収書整理票

(議員名:鈴木 喜博)

整理番号	207	使途項目	調査研究費	研修費	会議費	資料作成費	資料購入費	広報費	事務費	人件費
										○

電気料金領収証
(口座振替専用)

鈴木よしひろ事務所様

お客様番号: [REDACTED] 日付: 3月19日

下記金額を口座振替により領収させていただきました。

平成25年2月分 (使用期間 1月28日~2月25日) 290kWh

ご使用量 電気料金領収金額 7,080円

消費税等相当額 (再掲) 337円

金庫 店名 日付 3月7日

支店 口座番号

振替 日

※口座振替時等の表示を希望されるお客さまは、担当営業所までご連絡ください。

印紙税 申請 納付につきき名古屋東

秋務署承認済

作成地 名古屋市中区東新町

中部電力株式会社 小牧営業所

※本証により集金することはありません。

電気代 2月分

按分率	80%	按分後金額	5,664
-----	-----	-------	-------

整理番号	210	使途項目	調査研究費	研修費	会議費	資料作成費	資料購入費	広報費	事務費	人件費
										○

領 収 証

鈴木喜博様

様

NO. 001420

平成25年3月12日

領収金額	¥	5	5	9	6	5
------	---	---	---	---	---	---

契約番号:

1017049

上記金額を領収いたしました

内 訳	月払分(3月分)	55,965	現金		
	(内貸付金元本)		小切手		
	(内貸付金利息)		振込		
	遅延損害金		口座振替	55,965	
	請求書発送手数料		現金合計		
	貸付金残存元本				
一括精算分	年月~年月		平成25年3月7日引落分		



車代 3月分

70% 39,175

愛知クレジットサービス株式会社

〒466-0054 名古屋市東区

電話(052)

取扱者印

領収書整理票

(議員名: 鈴木 喜博)

整理番号	209	使途項目	調査研究費	研修費	会議費	資料作成費	資料購入費	広報費	事務費	人件費
					○					

領収証

No.

鈴木 喜博 様

25年 3月 11日

金額				73500					
----	--	--	--	-------	--	--	--	--	--

内 消費税

但 上記正に領収いたしました

米穀・麦・灯油・タバコ・酒・慶弔もち・赤飯

現金	✓	
小切手		

協 服 部 米 穀 店

丹羽郡大口町垣田7番地
TEL(0587)95-2837
工場 TEL(95)2323 FAX(95)2529

県政報告会 お茶代

按分率		按分後金額	
-----	--	-------	--

整理番号		使途項目	調査研究費	研修費	会議費	資料作成費	資料購入費	広報費	事務費	人件費

按分率		按分後金額	
-----	--	-------	--

- ※ 領収書は重ならないように貼付すること。なお、領収書が大きい場合は、記入欄を一つにまとめたり、別添とすることも可能である。
- ※ 「整理番号」欄には出納簿の該当する整理番号を記載し、「使途項目」欄には該当する使途項目に○を記載すること。
- ※ 按分した場合は、按分率欄及び按分後金額欄に記載すること。

領収書整理票

(議員名:鈴木 喜博)

整理番号	211	使途項目	調査研究費	研修費	会議費	資料作成費	資料購入費	広報費	事務費	人件費
										○

携帯電話代
別紙のとおり

按分率		按分後金額	
-----	--	-------	--

整理番号	213	使途項目	調査研究費	研修費	会議費	資料作成費	資料購入費	広報費	事務費	人件費
										○

2013年03月21日 (木)

領 収 証

鈴木よしひろ様

¥ 2, 274 -

上記正に領収しました (消費税等 108円を含みます)

株式会社 三心
〒480-0103 愛知県丹羽郡扶桑町大字柏森字乙寺裏107
TEL 0587-(91)-2361
※保管上のお願
財布等で保管戴く場合は、印刷面を内側に折って保管願います。

担当者 XXXXXXXXXX
0004-0053-9981

事務所 茶菓代

按分率		按分後金額	
-----	--	-------	--

- ※ 領収書は重ならないように貼付すること。なお、領収書が大きい場合は、記入欄を一つにまとめたり、別添とすることも可能である。
- ※ 「整理番号」欄には出納簿の該当する整理番号を記載し、「使途項目」欄には該当する使途項目に○を記載すること。
- ※ 按分した場合は、按分率欄及び按分後金額欄に記載すること。

領収書整理票

(議員名:鈴木 喜博)

整理番号	2/2	使途項目	調査研究費	研修費	会議費	資料作成費	資料購入費	広報費	事務費	人件費
			○							

別紙のとおり



コーポレートカード請求明細書

1 / 2ページ

2013年 2月28日発行

いつもご利用いただきまして誠にありがとうございます。
今月分のご利用明細をご案内申し上げます。

ABD6136773

県政事務所 (相談所)
県政事務所 (相談所)
鈴木 喜博 様

D 0799019112092019 3 00001
102A1 0008870



トヨタファイナンス株式会社

460-0003

名古屋市中区錦2丁目 17番21号NTTデ
ビル別館

TEL 052-239-2511

関東財務局長 (9) 第00731号

支払日	2013年 3月18日	お支払金額合計	24,020円
-----	-------------	---------	---------

社名	県政事務所 (相談所)
課名	県政事務所 (相談所)
利用者名	鈴木 喜博 様
員番号	

利用明細

利用 月日	ご利用店名	ご利用金額 (円)	摘要		
			現地通貨額	通貨略称	換算レート (円)
1/8	ETC通行料金	550	ETC	名古屋高速 楠	普通車
1/8	ETC通行料金	350	ETC	名古屋高速 小牧北	普通車
1/8	ETC特別割引 (名古屋)	640	ETC	名古屋高速 東片端	普通車
1/8	ETC特別割引 (名古屋)	300	ETC	名古屋高速 大山川	普通車
1/11	ETC通行料金	550	ETC	名古屋高速 楠	普通車
1/11	ETC通行料金	350	ETC	名古屋高速 小牧北	普通車
1/11	ETC特別割引 (名古屋)	640	ETC	名古屋高速 東片端	普通車
1/11	ETC特別割引 (名古屋)	300	ETC	名古屋高速 大山川	普通車
1/15	ETC通行料金	350	ETC	名古屋高速 小牧北	普通車
1/15	ETC通行料金	550	ETC	名古屋高速 楠	普通車
1/16	ETC通行料金	350	ETC	名古屋高速 小牧北	普通車
1/16	ETC通行料金	550	ETC	名古屋高速 楠	普通車
1/16	ETC特別割引 (名古屋)	640	ETC	名古屋高速 東片端	普通車
1/16	ETC特別割引 (名古屋)	300	ETC	名古屋高速 大山川	普通車

2/2



コーポレートカード請求明細書

2 / 2ページ
2013年 2月28日発行

いつもご利用いただきまして誠にありがとうございます。
今月分のご利用明細をご案内申し上げます。

ABD6136773

県政事務所 (相談所)
県政事務所 (相談所)
鈴木 喜博 様

D 0799019112092019 3 00002
102A1 0008870



トヨタファイナンス株式会社
460-0003
名古屋市中区錦2丁目 17番21号NTTデ
ビル別館
TEL 052-239-2511
関東財務局長 (9) 第00731号

利用明細

利用 月日	ご 利 用 店 名	ご利用金額 (円)	摘 要		
			現地通貨額	通貨略称	換算レート (円)
[REDACTED]	[REDACTED]	[REDACTED]	[REDACTED]	[REDACTED]	[REDACTED]
1/25	ETC通行料金	☆ 350	ETC 名古屋高速 小牧北	普通車	
1/25	ETC通行料金	☆ 550	ETC 名古屋高速 楠	普通車	
1/25	ETC通行料金	☆ 750	ETC 名古屋高速 東片端	普通車	
[REDACTED]	[REDACTED]	[REDACTED]	[REDACTED]	[REDACTED]	[REDACTED]
1/25	ETC通行料金	☆ 350	ETC 名古屋高速 大山川	普通車	
[REDACTED]	[REDACTED]	[REDACTED]	[REDACTED]	[REDACTED]	[REDACTED]
			24020975 8,420-		
お支払合計		24020			

領収書整理票

(議員名:鈴木 喜博)

整理番号	214	使途項目	調査研究費	研修費	会議費	資料作成費	資料購入費	広報費	事務費	人件費
										○

ネットキャッシュサービス
いちい信用金庫

お取扱日 取扱金庫・店番・通番
25 03 25 1553149キ-0559

お取引店 口座番号

お取引金額

お取引内容 お引出
手数料 ￥0 通帳頁 お取引金額
時間 12:56 ￥98,000*

説明コード お取引後残高

様

ススキ ヨシヒロ様
058795-7088

事務所 貸借料
4月分

按分率	80%	按分後金額	78,400
-----	-----	-------	--------

整理番号	215	使途項目	調査研究費	研修費	会議費	資料作成費	資料購入費	広報費	事務費	人件費
										○

ネットキャッシュサービス
いちい信用金庫

お取扱日 取扱金庫・店番・通番
25 03 25 1553149キ-0560

お取引店 口座番号

お取引金額

お取引内容 お引出
手数料 ￥0 通帳頁 お取引金額
時間 12:56 ￥13,000*

説明コード お取引後残高

様

ススキ ヨシヒロ様
058795-7088

事務所 駐車代
4月分

按分率	80%	按分後金額	10,400
-----	-----	-------	--------

- ※ 領収書は重なるものは、記入欄を一つにまとめたり、別添とすることも可能である。
- ※ 「整理番号」欄には出納簿の該当する整理番号を記載し、「使途項目」欄には該当する使途項目に○を記載すること。
- ※ 按分した場合は、按分率欄及び按分後金額欄に記載すること。

領収書整理票

(議員名:鈴木 喜博)

整理番号	216	使途項目	調査研究費	研修費	会議費	資料作成費	資料購入費	広報費	事務費	人件費
										○

領 収 証

鈴木喜博様 No. 1

★ 1920.
 但 H25年 4/18日 検訂 水道SV/金 E12.
 平成25年 2月 25日 上記正に領収いたしました

内 訳

収 入
印 紙

税抜金額
消費税額等(%)

按分率	80%	按分後金額	1,536
-----	-----	-------	-------

整理番号	218	使途項目	調査研究費	研修費	会議費	資料作成費	資料購入費	広報費	事務費	人件費
										○

フコロバイダー代
別紙のとおり

按分率	80%	按分後金額	924
-----	-----	-------	-----

- ※ 領収書は重ならないように貼付すること。なお、領収書が大きい場合は、記入欄を一つにまとめたり、別添とすることも可能である。
- ※ 「整理番号」欄には出納簿の該当する整理番号を記載し、「使途項目」欄には該当する使途項目に○を記載すること。
- ※ 按分した場合は、按分率欄及び按分後金額欄に記載すること。

領収書整理票

(議員名:鈴木 喜博)

整理番号	217	使途項目	調査研究費	研修費	会議費	資料作成費	資料購入費	広報費	事務費	人件費
										○

県政事務所

鈴木 喜博 様

発行日 2013年04月02日

領収証番号 0000000669

領 収 証

リコーリース株

毎々格別のお引立てにあずかり厚くお礼申し上げます。
下記金額を正に領収させていただきましたこと、お知らせ申し上げます。

東京都江東区東雲1-7-12

領 収 日	2013年 3月 27日
領 収 額	15,225 円

印紙税申告納
付につき江東西
税務署承認済

お支払方法	口座振替
振 替 口 座	*** 口座番号の下3桁は、お客様情報保護のため「***」と表示しています。 ス**キ ヨシヒロ

領収明細書

契 約 番 号	請 求 期 間	回 数	金 額	消 費 税 等
A038842121-000	13. 3. 1~13. 3. 31	23	14,500	725

続きは裏面をご覧ください。

コピー機リース代 3月分

按分率	80%	按分後金額	12,180
-----	-----	-------	--------

- ※ 領収書は重ならないように貼付すること。なお、領収書が大きい場合は、記入欄を一つにまとめたり、別添とすることも可能である。
- ※ 「整理番号」欄には出納簿の該当する整理番号を記載し、「使途項目」欄には該当する使途項目に○を記載すること。
- ※ 按分した場合は、按分率欄及び按分後金額欄に記載すること。

領収書整理票

(議員名:鈴木 喜博)

整理番号	219	使途項目	調査研究費	研修費	会議費	資料作成費	資料購入費	広報費	事務費	人件費
										○

政務調査補助職員給与(3 月分)
別紙 給与支払簿のとおり

按分率	80%	按分後金額	84,000円
-----	-----	-------	---------

整理番号		使途項目	調査研究費	研修費	会議費	資料作成費	資料購入費	広報費	事務費	人件費

按分率		按分後金額	
-----	--	-------	--

- ※ 領収書は重ならないように貼付すること。なお、領収書が大きい場合は、記入欄を一つにまとめたり、別添とすることも可能である。
- ※ 「整理番号」欄には出納簿の該当する整理番号を記載し、「使途項目」欄には該当する使途項目に○を記載すること。
- ※ 按分した場合は、按分率欄及び按分後金額欄に記載すること。

給与支払簿

被雇用者氏名

24年度



月分	支給額(円)	受領年月日	被雇用者氏名	受領印	備考
4	105,000	H24.4.28			うち政務調査充当分 80%
5	105,000	H24.5.31			うち政務調査充当分 80%
6	105,000	H24.6.30			うち政務調査充当分 80%
7	105,000	H24.7.31			うち政務調査充当分 80%
8	105,000	H24.8.31			うち政務調査充当分 80%
9	105,000	H24.9.28			うち政務調査充当分 80%
10	105,000	H24.10.31			うち政務調査充当分 80%
11	105,000	H24.11.30			うち政務調査充当分 80%
12	105,000	H24.12.29			うち政務調査充当分 80%
1	105,000	H25.1.31			うち政務調査充当分 80%
2	105,000	H25.2.28			うち政務調査充当分 80%
3	105,000	H25.3.29			うち政務調査充当分 80%
合計	1,260,000				

領収書整理票

(議員名:鈴木 喜博)

整理番号	220	使途項目	調査研究費	研修費	会議費	資料作成費	資料購入費	広報費	事務費	人件費
							○			

新聞購読料 領収証

鈴木 喜博 様

ご購入ありがとうございます。
下記金額を正に領収いたしました。

2013年3月分 領収日 3月29日
領収金額 ¥1,835

1835
6000
1,835

品名	定価(税込)	部数	金額

その他購読料等 領収証

品名	定価(税込)	部数	金額
公明新聞	1,835	1	1,835

按分後金額	
-------	--

広報費	事務費	人件費

整理番号

販売店 内田 雅夫
住所 犬山市五郎丸字下前田 29-5
TEL 0568-62-7280 FAX 0568-62-7279

お申込No. 23126-19749(454)-1

領収証 25年 3月分

鈴木喜博 県政事務所 ★ 様 01-007 (No. 26)

照会No. (1195)

支出日 H25 3/4 /
(口座振替分)

銘柄名	部数	金額
中日新聞 (朝刊)	1	3,000
毎日新聞 (朝刊)	1	3,000

合計金額
6,000円

上記の金額正に領収致しました

御購読ありがとうございます。
今後とも宜しくお願い致します。
♪只今 集金スタッフ募集中!

中日新聞 柏森専売店
毎日新聞 柏森専売店
(有)青山新聞店
柏森前屋敷131
TEL (0587)93-2244
FAX (0587)93-0989



按分後金額	
-------	--

めたり、別添とすることも可能である。
途項目に○を記載すること。

※ 領収書は重

※ 「整理番号

※ 按分した場合は、按分半欄及び按分後金額欄に記載すること。

領収書整理票

(議員名:鈴木 喜博)

整理番号	221	使途項目	調査研究費	研修費	会議費	資料作成費	資料購入費	広報費	事務費	人件費
			○							

Express

領収書

株式会社山正石油
 エクスプレス大口SS
 丹羽郡大口町下小口7-156-1
 TEL:0587-95-1866
 2013/03/03(日)15:40
現金引 様
 1-42331-00017 10332 0000
 売上 現金引 手
 シナジーレギュラー
 000260 ¥4198
 27.80L @151.0 L-3 N-9
 割引チケット適用(577830)
 2円/L,個 割引 済み

小計 ¥4,198
 (内消費税等 ¥200)
合計 ¥4,198
 お預かり ¥5000 お釣 ¥802
 ※上記にて領収書とさせていただきます

整理

Express

領収書

株式会社山正石油
 エクスプレス大口SS
 丹羽郡大口町下小口7-156-1
 TEL:0587-95-1866
 2013/03/12(火)14:19
現金引 様
 1-42331-00017 10332 0000
 売上 現金引 手
 シナジーレギュラー
 000260 ¥3248
 21.80L @149.0 L-2 N-4
 割引チケット適用(582815)
 2円/L,個 割引 済み

小計 ¥3,248
 (内消費税等 ¥155)
合計 ¥3,248
 お預かり ¥5000 お釣 ¥1752
 ※上記にて領収書とさせていただきます

購

Express

領収書

株式会社山正石油
 エクスプレス大口SS
 丹羽郡大口町下小口7-156-1
 TEL:0587-95-1866
 2013/03/22(金)16:48
現金引 様
 1-42331-00017 10332 0000
 売上 現金引 手
 シナジーレギュラー
 000260 ¥1000
 6.67L @150.0 L-5 N-15

小計 ¥1,000
 (内消費税等 ¥48)
合計 ¥1,000
 お預かり ¥1000 お釣 ¥0
 ※上記にて領収書とさせていただきます
 ガソリン・軽油20L以上給油で
 ゲームスタート!
 ☆1等 泡ジェットコーティング☆
 ★2等 シャンプー洗車 ★
 No.7621 担当:0001
 POS番号01
 2013/03/22

Express

領収書

株式会社山正石油
 エクスプレス大口SS
 丹羽郡大口町下小口7-156-1
 TEL:0587-95-1866
 2013/03/24(日)14:23
現金引 様
 1-42331-00017 10332 0000
 売上 現金引 手
 シナジーF-1
 000180 ¥4611
 29.00L @159.0 L-4 N-11
 割引チケット適用(585791)
 2円/L,個 割引 済み

小計 ¥4,611
 (内消費税等 ¥220)
合計 ¥4,611
 お預かり ¥10000 お釣 ¥5389
 ※上記にて領収書とさせていただきます

※領 ※上記にて領収書とさせていただきます

Express

領収書

株式会社山正石油
 エクスプレス大口SS
 丹羽郡大口町下小口7-156-1
 TEL:0587-95-1866
 2013/03/31(日)09:25
現金引 様
 1-42331-00017 10332 0000
 売上 現金引 手
 シナジーレギュラー
 000260 ¥3818
 25.80L @148.0 L-3 N-9
 割引チケット適用(589991)
 2円/L,個 割引 済み

小計 ¥3,818
 (内消費税等 ¥182)
合計 ¥3,818
 お預かり ¥10000 お釣 ¥6182
 ※上記にて領収書とさせていただきます

購 ※上記にて領収書とさせていただきます

ガソリン代
 4,198
 3,248
 1,000
 4,611
 + 3,818
 16,875

70% ¥11,812-

按分後金額

※まとめたり、別添とすることも可能である。

※「整理番号」欄には出納簿の該当する整理番号を記載し、「使途項目」欄には該当する使途項目に○を記載すること。

※ 按分した場合は、按分率欄及び按分後金額欄に記載すること。

領収書整理票

(議員名:鈴木 喜博)

整理番号	222	使途項目	調査研究費	研修費	会議費	資料作成費	資料購入費	広報費	事務費	人件費
									○	

電気代' 3月分

別紙のとおり

按分率	80%	按分後金額	4,131
-----	-----	-------	-------

整理番号	223	使途項目	調査研究費	研修費	会議費	資料作成費	資料購入費	広報費	事務費	人件費
									○	

電話代' 3月分

別紙のとおり

按分率	80%	按分後金額	7,408
-----	-----	-------	-------

- ※ 領収書は重ならないように貼付すること。なお、領収書が大きい場合は、記入欄を一つにまとめたり、別添とすることも可能である。
- ※ 「整理番号」欄には出納簿の該当する整理番号を記載し、「使途項目」欄には該当する使途項目に○を記載すること。
- ※ 按分した場合は、按分率欄及び按分後金額欄に記載すること。

領収書整理票

(議員名:鈴木 喜博)

整理番号	224	使途項目	調査研究費	研修費	会議費	資料作成費	資料購入費	広報費	事務費	人件費
									○	

パソコン通信費
別紙のとおり

按分率	80%	按分後金額	1,609
-----	-----	-------	-------

整理番号		使途項目	調査研究費	研修費	会議費	資料作成費	資料購入費	広報費	事務費	人件費

按分率		按分後金額	
-----	--	-------	--

- ※ 領収書は重ならないように貼付すること。なお、領収書が大きい場合は、記入欄を一つにまとめたり、別添とすることも可能である。
- ※ 「整理番号」欄には出納簿の該当する整理番号を記載し、「使途項目」欄には該当する使途項目に○を記載すること。
- ※ 按分した場合は、按分率欄及び按分後金額欄に記載すること。

領収書整理票

(議員名:鈴木 喜博)

整理番号	225	使途項目	調査研究費	研修費	会議費	資料作成費	資料購入費	広報費	事務費	人件費
										○

領 収 証

鈴木喜博 県会事務所様

平成25年4月8日

金額	七	万	千	百	十	円
	1	2	5	7	3	

但し 2100
 2514
 3材料費 7959 (振込料 420)

上記の通り 盛堂 株式会社 代 松正 しました



株式会社

盛堂

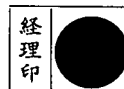

代 松正
 〒460 名古屋市中区上前津一丁目2番30号
 0013 電話 <052> 331 - 3146
 FAX <052> 332 - 2046

整理番

23.4 - 20

コピーカウント保守料金

2100
 2514
 4614
 振込料 420
 5034
 按分 80%
 4027-

事務用品 (コピー紙、インクカートリッジ)

7,959

4027 + 7959 = 11,986

按分率	95.33	按分後金額	11,986
-----	-------	-------	--------

- ※ 領収書は重ならないように貼付すること。なお、領収書が大きい場合は、記入欄を一つにまとめたり、別添とすることも可能である。
- ※ 「整理番号」欄には出納簿の該当する整理番号を記載し、「使途項目」欄には該当する使途項目に○を記載すること。
- ※ 按分した場合は、按分率欄及び按分後金額欄に記載すること。

13				
14				
15				
16				
17				
211 →	18	D25- 3-18	8,552	ソフトバンクMB(セブ)
	19			
	20			
	21			
	22			
	23			
218 →	24	D25- 3-27	1,155	SMBC(ソネット)

※証券類ご入金の場合の払戻し予定日説明
 摘要欄の「他券表示日」経過後払戻しできます。
 ※摘要欄に「*AD*」、「*CD*」等の「* *」のついた
 取引については再記憶いたします。



普通預金 (兼お借入明細)

⑥

(-)印字のあるものは
お借入残高です。

	年月日	摘要	お支払金額	お預り金額	差引残高
1					
2	D				
3					
222 →	4	D25- 4- 4 電気料金	5,164		
223 →	5	D25- 4- 5 電話料金	9,261		
	6				
224 →	7	D25- 4- 8	2,012	ソフトバンクMB(セブ)	
	8				
	9				
	10				
	11				
	12				

領収書整理票

(議員名:鈴木 喜博)

整理番号	226	使途項目	調査研究費	研修費	会議費	資料作成費	資料購入費	広報費	事務費	人件費
			○							

高速代'2月利用分 ¥22670のうち¥7,710-



コーポレートカード請求明細書
2013年 3月31日発行

1 / 2ページ

いつもご利用いただきまして誠にありがとうございます。
今月分のご利用明細をご案内申し上げます。

ABD6138933

県政事務所 (相談所)
県政事務所 (相談所)
鈴木 喜博 様



0799019112092019 3 00001
102A1 0008880



トヨタファイナンス株式会社
460-0003
名古屋市中区錦2丁目 17番21号NTTア
ビル別館
TEL 052-239-2511
関東財務局長 (9) 第00731号

支払日	2013年 4月17日	お支払金額合計	22,670円
-----	-------------	---------	---------

社名	県政事務所 (相談所)
課名	県政事務所 (相談所)
利用者名	鈴木 喜博 様
員番号	

利用明細

利用 月日	ご利用店名	ご利用金額 (円)	摘 要		
			現地通貨額	通貨略称	換算レート (円)
2/5	ETC通行料金	350 ETC	名古屋高速 小牧北	普通車	
2/5	ETC通行料金	550 ETC	名古屋高速 楠	普通車	
2/5	ETC特別割引 (名古屋)	640 ETC	名古屋高速 東片端	普通車	
2/5	ETC特別割引 (名古屋)	300 ETC	名古屋高速 大山川	普通車	
[Redacted]					
2/8	ETC通行料金	750 ETC	名古屋高速 東片端	普通車	
2/8	ETC通行料金	350 ETC	名古屋高速 大山川	普通車	
2/8	ETC特別割引 (名古屋)	300 ETC	名古屋高速 小牧北	普通車	
2/8	ETC特別割引 (名古屋)	470 ETC	名古屋高速 楠	普通車	
2/12	ETC通行料金	550 ETC	名古屋高速 楠	普通車	
2/12	ETC通行料金	350 ETC	名古屋高速 小牧北	普通車	
2/14	ETC通行料金	750 ETC	名古屋高速 東片端	普通車	
2/14	ETC通行料金	350 ETC	名古屋高速 大山川	普通車	
[Redacted]					
2/18	ETC通行料金	750 ETC	名古屋高速 東片端	普通車	
2/18	ETC通行料金	350 ETC	名古屋高速 小牧北	普通車	
2/18	ETC通行料金	550 ETC	名古屋高速 楠	普通車	
2/18	ETC通行料金	350 ETC	名古屋高速 大山川	普通車	