様式第５（その２）（第５条関係）

平成２４年　５月　１日

愛知県議会議長　岩　村　進　次　殿

氏名　　河　合　洋　介
（所属会派名　民主党愛知県議員団）

平成２３年度政務調査費収支報告書について（提出）

愛知県議会における政務調査費の交付に関する条例第９条第１項（第３項）に基づき、別紙のとおり平成２３年度政務調査費収支報告書を提出します。

愛知県議会事務局
24.5.1
24局総第104号

備考　用紙の大きさは、日本工業規格Ａ４とする。

別紙

平成23年度政務調査費収支報告書

氏名　　河合洋介

1 収 入

政務調査費　4,940,174　円

2 支 出

（単位：円）

費　用	支　出　額	適　要
調査研究費	268,054	交通費、駐車場代、燃料代等
研 修 費	23,370	交通費、駐車場代等
会 議 費	3,600	会議茶菓代
資料作成費	0	
資料購入費	48,796	新聞雑誌購読費、書籍購入費等
広 報 費	2,563,976	県政報告作成費、ホームページ作成更新費、配送費等
事 務 費	1,057,643	事務所家賃、事務所光熱水費、事務用品費、通信費等
人 件 費	800,000	政務調査補助職員給料
合　計	4,765,439	

3 残 余　174,735　円

備考 1　用紙の大きさは、日本工業規格A4とする。

2　摘要の欄には、主たる支出の内訳を記載すること。なお、当該欄が不足する場合には、別葉とすること。

様式3－(2)

領収書整理票

（議員名：河合　洋介　）

整理番号	1	使途項目	調査研究費	研修費	会議費	資料作成費	資料購入費	広報費	事務費	人件費
			○							

納品書(領収書)

2011年5月5日15:19 10レーン

上 様
会員番号:[redacted]

バロン・パーク（株）
東浦ＳＳ
知多郡東浦町緒川池田四区33-1
0562-84-7811

現金　5,000 円

ＳＳ利用プリペイドカード代金として
※但し消費税を含む

[今回ご利用明細]

給油前残額	5001 円
レギュラー	36.26 l
1リッター単価	137.9 円
税込給油額	5000 円
内消費税	238 円
給油後残額	1 円
給油前ポイント	199 ポイント
給油後ポイント	249 ポイント

支払金額 5,000円

県政各般にわたる事業
調査の為のガソリン代

按分率	0.8	按分後金額	4,000

※ 領収書は重ならないように貼付すること。なお、領収書が大きい場合は、記入欄を一つにまとめたり、別添とすることも可能である。
※ 「整理番号」欄には出納簿の該当する整理番号を記載し、「使途項目」欄には該当する使途項目に○を記載すること。
※ 按分した場合は、按分率欄及び按分後金額欄に記載すること。

様式3－(2)

領収書整理票

（議員名：　河合　洋介　）

整理番号	2	使途項目	調査研究費	研修費	会議費	資料作成費	資料購入費	広報費	事務費	人件費
			○							

納品書(領収書)

2011年5月17日13:39 06レーン

上　様
会員番号:[redacted]

バロン・パーク（株）
東浦ＳＳ
知多郡東浦町緒川神池四区33-1
0562-84-7811

現金　5,0[illegible]

ＳＳ利用プリペイドカード[illegible]として
※但し消費税を含む

[今回ご利用明細]

給油前残額	5000 円
レギュラー	36.26 L
１リッター単価	137.9 円
税込給油額	5000 円
内消費税	238 円
キャッシュバック額	300 円
給油後残額	300 円
給油前ポイント	279 ポイント
給油後ポイント	29 ポイント

支払金額 5,000円

県政各般にわたる事業調査の為の
ガソリン代

按分率	0.8	按分後金額	4,000

※　領収書は重ならないように貼付すること。なお、領収書が大きい場合は、記入欄を一つにまとめたり、別添とすることも可能である。
※　「整理番号」欄には出納簿の該当する整理番号を記載し、「使途項目」欄には該当する使途項目に○を記載すること。
※　按分した場合は、按分率欄及び按分後金額欄に記載すること。

様式3－(2)

領収書整理票

（議員名：　河合　洋介　）

整理番号	3	使途項目	調査研究費	研修費	会議費	資料作成費	資料購入費	広報費	事務費	人件費
			○							

納品書（領収書）

中川物産(株)
ｾﾙﾌ半田ｲﾝﾀｰSS
TEL 0569-21-7456
2011/05/22(日)15:29　2011/05/22

ｳ ｴ　　様
10-11-00000-0000
10
ﾚｷﾞｭﾗｰ　　P-11
14.49L　@138.0　¥2000
合計　¥2,000
(内消費税等　¥95)

現金よりお得ﾌﾟﾘｶ販売中!
洗車も一枚のﾌﾟﾘｶでOK!!
ﾚｼｰNo. 421

選政名鑑にかたる事業調査の為の
ガソリン代

按分率	0.8	按分後金額	1,600

※　領収書は重ならないように貼付すること。なお、領収書が大きい場合は、記入欄を一つにまとめたり、別添とすることも可能である。
※　「整理番号」欄には出納簿の該当する整理番号を記載し、「使途項目」欄には該当する使途項目に○を記載すること。
※　按分した場合は、按分率欄及び按分後金額欄に記載すること。

様式3－(2)

領収書整理票

（議員名：　河合　洋介　）

整理番号	4	使途項目	調査研究費	研修費	会議費	資料作成費	資料購入費	広報費	事務費	人件費
			○							

ご利用ありがとうございます。
利用証明書
愛知県道路公社
料金所では一旦停車してください。
料金所　　半田
TEL 0569-21-2851

11年 5月22日 車種 普通
通行料金　　￥400－
現金　　￥400－
本書は領収書です。
規制情報のご案内：知多ロードテレフォン
TEL0569-21-5454
取扱番号205-00191114-04478 [redacted]

統計に関する調査の為の
高速代

按分率		按分後金額	400

※　領収書は重ならないように貼付すること。なお、領収書が大きい場合は、記入欄を一つにまとめたり、別添とすることも可能である。
※　「整理番号」欄には出納簿の該当する整理番号を記載し、「使途項目」欄には該当する使途項目に○を記載すること。
※　按分した場合は、按分率欄及び按分後金額欄に記載すること。

様式3－(2)

領収書整理票

（議員名：　河合　洋介　）

整理番号	5	使途項目	調査研究費	研修費	会議費	資料作成費	資料購入費	広報費	事務費	人件費
			○							

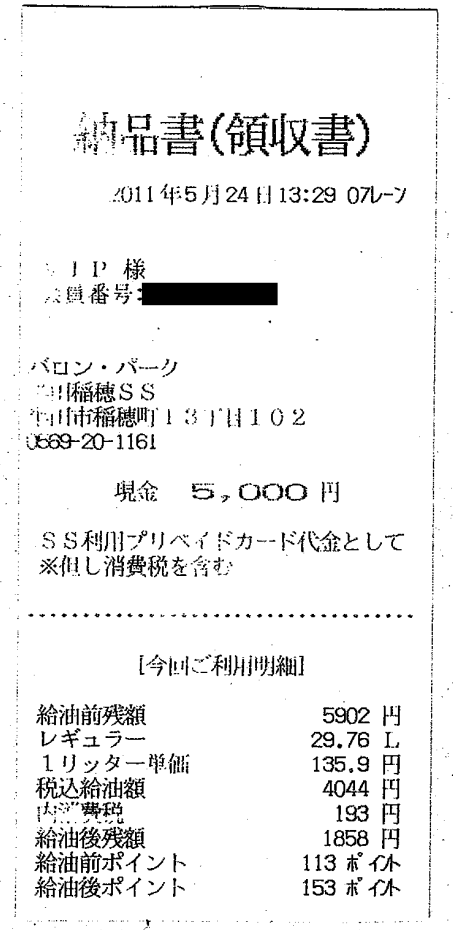

納品書(領収書)

2011年5月24日13:29 07レーン

ＩＰ 様
会員番号[redacted]

バロン・パーク
宇[illegible]稲穂ＳＳ
宇[illegible]市稲穂町１３丁目１０２
0569-20-1161

現金　5,000 円

ＳＳ利用プリペイドカード代金として
※但し消費税を含む

[今回ご利用明細]

給油前残額	5902 円
レギュラー	29.76 L
１リッター単価	135.9 円
税込給油額	4044 円
内消費税	193 円
給油後残額	1858 円
給油前ポイント	113 ポイント
給油後ポイント	153 ポイント

支払金額 5,000円

4,044 × 0.8 = 3,235.2

県政全般にわたる事業調査の為の
ガソリン代

按分率	0.8	按分後金額	3235

※　領収書は重ならないように貼付すること。なお、領収書が大きい場合は、記入欄を一つにまとめたり、別添とすることも可能である。
※　「整理番号」欄には出納簿の該当する整理番号を記載し、「使途項目」欄には該当する使途項目に○を記載すること。
※　按分した場合は、按分率欄及び按分後金額欄に記載すること。

様式3－(2)

領収書整理票

（議員名：河合　洋介　）

整理番号	17	使途項目	調査研究費	研修費	会議費	資料作成費	資料購入費	広報費	事務費	人件費
			○							

納品書(領収書)

2011年5月[illegible]19:01 04レーン

上 様
会員番号:[redacted]

バロン・パーク（株）
東浦ＳＳ
愛知県知多郡東浦町緒川桐池四区33-1
0562-84-7811

現金　5,000 円

ＳＳ利用プリペイドカード代金として
※但し消費税を含む

今回ご利用明細

給油前　頁	5300 円
レギュラー	39.00 Ｌ
１リッター単価	135.9 円
税込給油額	5300 円
内消費税	252 円
給油後残額	0 円
給油前ポイント	29 ポイント
給油後ポイント	82 ポイント

→ うち 300円は キャッシュバック分のため 計算からは外す。

県政各般にわたる事業調査の為の ガソリン代

按分率	0.8	按分後金額	4,000

※ 領収書は重ならないように貼付すること。なお、領収書が大きい場合は、記入欄を一つにまとめたり、別添とすることも可能である。
※ 「整理番号」欄には出納簿の該当する整理番号を記載し、「使途項目」欄には該当する使途項目に○を記載すること。
※ 按分した場合は、按分率欄及び按分後金額欄に記載すること。

様式3－(2)

領収書整理票

（議員名：河合　洋介　）

整理番号	8	使途項目	調査研究費	研修費	会議費	資料作成費	資料購入費	広報費	事務費	人件費
										○

政務調査活動補助職員給与（5月分）

※別紙　給与支払簿の通り

按分率	0.8	按分後金額	120,000

※ 領収書は重ならないように貼付すること。なお、領収書が大きい場合は、記入欄を一つにまとめたり、別添とすることも可能である。

※ 「整理番号」欄には出納簿の該当する整理番号を記載し、「使途項目」欄には該当する使途項目に○を記載すること。

※ 按分した場合は、按分率欄及び按分後金額欄に記載すること。

参考様式3

給与支払簿

被雇用者氏名 [redacted]

23 年度

月分	支給金額	受領年月日	氏名（被雇用者署名）	受領印	備考
4					
5	¥150,000	23.5.30	[redacted]	●	
6					
7					
8					
9					
10					
11					
12					
1					
2					
3					
合計					

様式3－(2)

領収書整理票

（議員名：　河合　洋介　）

整理番号	9	使途項目	調査研究費	研修費	会議費	資料作成費	資料購入費	広報費	事務費	人件費
			0							

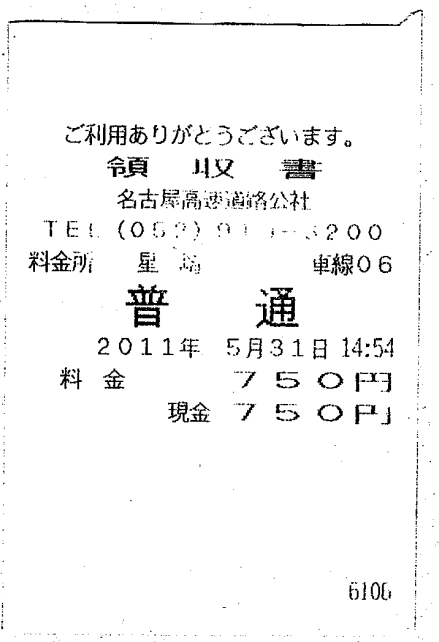

ご利用ありがとうございます。
領　収　書
名古屋高速道路公社
TEL（052）9[illegible]200
料金所　星崎　　車線06
普　通
2011年　5月31日 14:54
料　金　　750円
現金　750円」

6106

県庁にて議会運営について調査
星崎－丸ノ内

按分率		按分後金額	1150

※　領収書は重ならないように貼付すること。なお、領収書が大きい場合は、記入欄を一つにまとめたり、別添とすることも可能である。
※　「整理番号」欄には出納簿の該当する整理番号を記載し、「使途項目」欄には該当する使途項目に○を記載すること。
※　按分した場合は、按分率欄及び按分後金額欄に記載すること。

様式3－(2)

領収書整理票

（議員名：河合　洋介　）

整理番号	1	使途項目	調査研究費	研修費	会議費	資料作成費	資料購入費	広報費	事務費	人件費
			○							

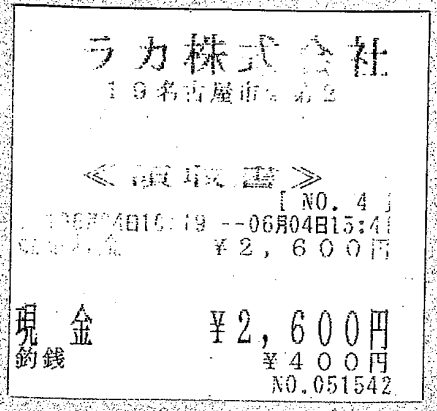

ラカ株式会社
１９名古屋市[illegible]２

≪領収書≫
[NO. 4]
[illegible]06月04日16:19 --06月04日15:4[illegible]
[illegible]　　￥２，６００円

現　金　　￥2，600円
釣銭　　￥４００円
NO.051542

支払先　パラカ株式会社
支払日　6/4
支払金額　2,600円

議会改革について調査
駐車場代

按分率		按分後金額	2,600

※　領収書は重ならないように貼付すること。なお、領収書が大きい場合は、記入欄を一つにまとめたり、別添とすることも可能である。
※　「整理番号」欄には出納簿の該当する整理番号を記載し、「使途項目」欄には該当する使途項目に○を記載すること。
※　按分した場合は、按分率欄及び按分後金額欄に記載すること。

様式3－(2)

領収書整理票

（議員名：　河合　洋介　）

整理番号	2	使途項目	調査研究費	研修費	会議費	資料作成費	資料購入費	広報費	事務費	人件費
			9							

納品書(領収書)

2011年6月4日09:33 03レーン

上 様

バロン・パーク（株）
東浦ＳＳ
知多郡東浦町緒川桐池四区33-1
0562-84-7811

現金　3,000 円

ＳＳ利用プリペイドカード代金として
※但し消費税を含む

[今回ご利用明細]

給油前残額	3000 円
レギュラー	22.08 L
１リッター単価	135.9 円
税込給油額	3001 円
内消費税	143 円
値引き額	1 円
給油後残額	0 円
給油前ポイント	0 ポイント
給油後ポイント	0 ポイント

県政各般にわたる事業調査の為
ガソリン代

按分率	0.8	按分後金額	2,400

※ 領収書は重ならないように貼付すること。なお、領収書が大きい場合は、記入欄を一つにまとめたり、別添とすることも可能である。
※ 「整理番号」欄には出納簿の該当する整理番号を記載し、「使途項目」欄には該当する使途項目に○を記載すること。
※ 按分した場合は、按分率欄及び按分後金額欄に記載すること。

様式3－(2)

領収書整理票

（議員名：河合　洋介　）

整理番号	3	使途項目	調査研究費	研修費	会議費	資料作成費	資料購入費	広報費	事務費	人件費
							○			

領収証

NO. 0039 － 12-000320

河合洋介　様

2011年06月05日

担当 [redacted]

¥6,375-

（税　¥304）　但

上記正に領収致しました

サイン： [redacted]

サインなきものは無効

内訳

現金等：　¥6,375-

ｸﾚｼﾞｯﾄ：　¥0-

その他：　¥0-

株式会社　三洋堂書店

半田店　TEL 0569-26-3334 この紙は感熱紙を使用しております。

本社 名古屋市瑞穂区新開町18番22号　保管にはご注意願います。　0071

書籍代、計5冊

・学べるニュース1～3

・政治のことよくわからないまま社会人になってしまった人へ

・経済の

按分率		按分後金額	6,375

※　領収書は重ならないように貼付すること。なお、領収書が大きい場合は、記入欄を一つにまとめたり、別添とすることも可能である。

※　「整理番号」欄には出納簿の該当する整理番号を記載し、「使途項目」欄には該当する使途項目に○を記載すること。

※　按分した場合は、按分率欄及び按分後金額欄に記載すること。

様式3－(2)

領収書整理票

（議員名：河合　洋介　）

整理番号	4	使途項目	調査研究費	研修費	会議費	資料作成費	資料購入費	広報費	事務費	人件費
			○							

領　収　書

No.8614

日付　'11年06月06日

車番　3162　000

ﾒｰﾀ運賃　¥1520円

合計　¥1520円

上記の通り領収致しました

(現金･チケット･クーポン･カード)

毎度ご乗車ありがとうございます

日本交通グループ

東洋交通株式会社

東京都北区浮間5－4－51

03(5970)9325

GPSコード

395-2844-375A

社会保障について調査

東京駅～衆議院第1議員会館

タクシー代

按分率		按分後金額	1,520

※　領収書は重ならないように貼付すること。なお、領収書が大きい場合は、記入欄を一つにまとめたり、別添とすることも可能である。

※　「整理番号」欄には出納簿の該当する整理番号を記載し、「使途項目」欄には該当する使途項目に○を記載すること。

※　按分した場合は、按分率欄及び按分後金額欄に記載すること。

様式3－(2)

領収書整理票

（議員名：　河合　洋介　）

整理番号	5	使途項目	調査研究費	研修費	会議費	資料作成費	資料購入費	広報費	事務費	人件費
			○							

納品書(領収書)

2011年6月9日13:12 06レーン

上 様
会員番号:[redacted]

バロン・パーク（株）
東浦ＳＳ
知多郡東浦町緒川樹池四区33-1
0562-84-7811

現金　5,000 円

ＳＳ利用プリペイドカード代金として
※但し消費税を含む

[今回ご利用明細]

給油前残額	5000 円
レギュラー	36.79 L
Ｌリッター単価	135.9 円
税込給油額	5000 円
内消費税	238 円
給油後残額	0 円
給油前ポイント	102 ポイント
給油後ポイント	152 ポイント

県政各般にわたる事業調査の為
ガソリン代

按分率	0.8	按分後金額	4,000

※ 領収書は重ならないように貼付すること。なお、領収書が大きい場合は、記入欄を一つにまとめたり、別添とすることも可能である。
※ 「整理番号」欄には出納簿の該当する整理番号を記載し、「使途項目」欄には該当する使途項目に○を記載すること。
※ 按分した場合は、按分率欄及び按分後金額欄に記載すること。

様式3－(2)

領収書整理票

（議員名：　河合　洋介　）

整理番号	7	使途項目	調査研究費	研修費	会議費	資料作成費	資料購入費	広報費	事務費	人件費
			○							

コスモ石油

納品書（領収書）
名古屋カンパニー
セルフステーション昭和橋通
052-381-3628　　SSコード：141467

２０１１年０６月１４日 21:36

現金フリー　　様

現金フリー
61-14146-000004-001　0000　手

伝票No.0125-02
レギュラーガソリン　P- 4 内 5.00%
28.17L,コ　@142.00　4000円
11200

合計　4,000円
(内消費税等　190円)
※上記にて領収書とさせて頂きます。
お預かり　4000円　お釣り銭　0円
2011/06/15

県政各般にわたる事業調査の為
ガソリン代

按分率	0.8	按分後金額	3,200

※　領収書は重ならないように貼付すること。なお、領収書が大きい場合は、記入欄を一つにまとめたり、別添とすることも可能である。
※　「整理番号」欄には出納簿の該当する整理番号を記載し、「使途項目」欄には該当する使途項目に○を記載すること。
※　按分した場合は、按分率欄及び按分後金額欄に記載すること。

様式3－(2)

領収書整理票

（議員名：　河合　洋介　）

整理番号	8	使途項目	調査研究費	研修費	会議費	資料作成費	資料購入費	広報費	事務費	人件費
			○							

納品書(領収書)

2011年6月17日10:38 05レーン

上 様
会員番号:0003-160367

バロン・パーク（株）
ユニーオイル亀崎北
愛知県半田市稲穂町９－１
0569-20-0276

現金　５，０００ 円

ＳＳ利用プリペイドカード代金として
※但し消費税を含む

[今回ご利用明細]

給油前残額	5000 円
レギュラー	37.34 L
１リッター単価	133.9 円
税込給油額	5000 円
内消費税	238 円
給油後残額	0 円
給油前ポイント	152 ポイント
給油後ポイント	202 ポイント

県政各般にわたる事業調査の為

ガソリン代

按分率	0.8	按分後金額	4,000

※　領収書は重ならないように貼付すること。なお、領収書が大きい場合は、記入欄を一つにまとめたり、別添とすることも可能である。
※　「整理番号」欄には出納簿の該当する整理番号を記載し、「使途項目」欄には該当する使途項目に○を記載すること。
※　按分した場合は、按分率欄及び按分後金額欄に記載すること。

様式3－(2)

領収書整理票

（議員名：河合　洋介　）

整理番号	9	使途項目	調査研究費	研修費	会議費	資料作成費	資料購入費	広報費	事務費	人件費
									○	

2011年06月17日（金）

領　収　証

河合洋介様

￥6，402－

上記正に領収しました（消費税等　　３０４円を含みます）
但し、商品代（　　）
（株）カーマ　〒４４８－００４６愛知県刈谷市日高町４－１０１
カーマホームセンター２１半田乙川店
ＴＥＬ　０５６９－（３２）－３５７１
※保管上のお願い
財布等で保管戴く場合は、印刷面を内側に折って保管願います。

[redacted]
0004-4875-6577

上記のうち、3,024円分充当。

・プリンタインク、クリアファイル
封筒、筆記用具　代

按分率		按分後金額	3,024

※　領収書は重ならないように貼付すること。なお、領収書が大きい場合は、記入欄を一つにまとめたり、別添とすることも可能である。
※　「整理番号」欄には出納簿の該当する整理番号を記載し、「使途項目」欄には該当する使途項目に○を記載すること。
※　按分した場合は、按分率欄及び按分後金額欄に記載すること。

様式３－(2)

領収書整理票

（議員名：　河合　洋介　）

整理番号	10	使途項目	調査研究費	研修費	会議費	資料作成費	資料購入費	広報費	事務費	人件費
							○			

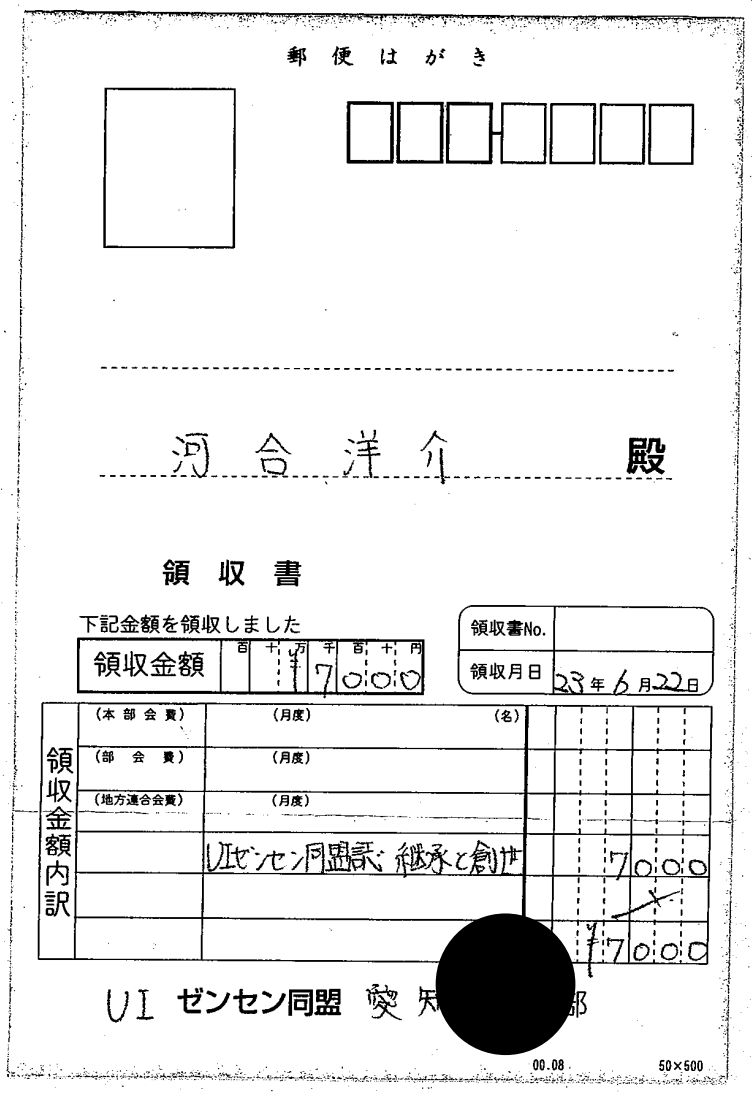

郵便はがき

河合洋介　殿

領収書

下記金額を領収しました

領収金額	百	十	万	千	百	十	円
				7	0	0	0

領収書No.	
領収月日	23年6月22日

領収金額内訳			
（本部会費）	（月度）	（名）	
（部会費）	（月度）		
（地方連合会費）	（月度）		
	UIゼンセン同盟 継承と創造		7000
			¥7000

UI ゼンセン同盟 愛知 [redacted] 部

00.08　50×500

書籍購入代

按分率		按分後金額	7,000

※　領収書は重ならないように貼付すること。なお、領収書が大きい場合は、記入欄を一つにまとめたり、別添とすることも可能である。

※　「整理番号」欄には出納簿の該当する整理番号を記載し、「使途項目」欄には該当する使途項目に○を記載すること。

※　按分した場合は、按分率欄及び按分後金額欄に記載すること。

様式３－(2)

領収書整理票

（議員名：　河合　洋介　）

整理番号	11	使途項目	調査研究費	研修費	会議費	資料作成費	資料購入費	広報費	事務費	人件費
			○							

納品書(領収書)

2011年6月23日20:03 04レーン

上 様
会員番号:0003-160367

バロン・パーク（株）
東浦ＳＳ
知多郡東浦町緒川桐池四区33-1
0562-84-7811

現金　5,000 円

ＳＳ利用プリペイドカード代金として
※但し消費税を含む

[今回ご利用明細]

給油前残額	5000 円
レギュラー	37.34 L
１リッター単価	133.9 円
税込給油額	5000 円
内消費税	238 円
給油後残額	0 円
給油前ポイント	202 ポイント
給油後ポイント	252 ポイント

県政各般にわたる事業調査の為
ガソリン代

按分率	0.8	按分後金額	4,000

※　領収書は重ならないように貼付すること。なお、領収書が大きい場合は、記入欄を一つにまとめたり、別添とすることも可能である。
※　「整理番号」欄には出納簿の該当する整理番号を記載し、「使途項目」欄には該当する使途項目に○を記載すること。
※　按分した場合は、按分率欄及び按分後金額欄に記載すること。

様式3－(2)

領収書整理票

（議員名：河合　洋介　）

整理番号	12	使途項目	調査研究費	研修費	会議費	資料作成費	資料購入費	広報費	事務費	人件費
					○					

領　収　証

河合洋介 様　R3年6月25日

★¥3,600－

但

上記正に領収いたしました

内　訳
税抜金額
消費税額等（　%）

〒470-2201 愛知県知多郡阿久比町大字白沢字天神前14-10
喫茶 田園
加　藤　直　哉
TEL (0569) 48-5 0 7

県政報告及び県政報告会開催打合せの為

会議茶菓代

按分率		按分後金額	3,600

※　領収書は重ならないように貼付すること。なお、領収書が大きい場合は、記入欄を一つにまとめたり、別添とすることも可能である。
※　「整理番号」欄には出納簿の該当する整理番号を記載し、「使途項目」欄には該当する使途項目に○を記載すること。
※　按分した場合は、按分率欄及び按分後金額欄に記載すること。

様式3－(2)

領収書整理票

（議員名：河合　洋介　）

整理番号	13	使途項目	調査研究費	研修費	会議費	資料作成費	資料購入費	広報費	事務費	人件費
								○		

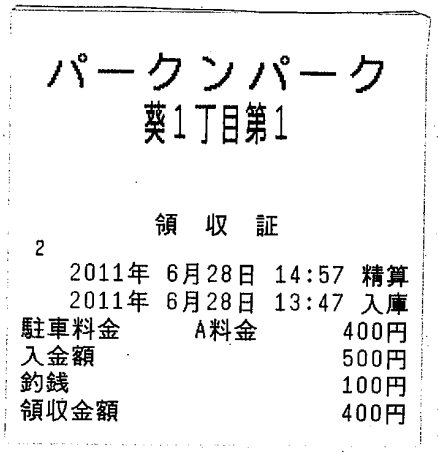

パークンパーク
葵1丁目第1

領　収　証

2
2011年 6月28日 14:57 精算
2011年 6月28日 13:47 入庫
駐車料金　A料金　400円
入金額　500円
釣銭　100円
領収金額　400円

県政報告について打合せ
駐車場代

按分率		按分後金額	400

※　領収書は重ならないように貼付すること。なお、領収書が大きい場合は、記入欄を一つにまとめたり、別添とすることも可能である。
※　「整理番号」欄には出納簿の該当する整理番号を記載し、「使途項目」欄には該当する使途項目に○を記載すること。
※　按分した場合は、按分率欄及び按分後金額欄に記載すること。

様式３－(2)

領収書整理票

（議員名：　河合　洋介　）

整理番号	14	使途項目	調査研究費	研修費	会議費	資料作成費	資料購入費	広報費	事務費	人件費
			○							

納品書
（領収書）

２０１１年０６月３０日 18:04

現金フリー　　様

現金ﾌﾘｰJ
0-005504-90001　　手0001

レギュラー　　P- 6　　5%
37.07L,ｺ　@134.90　¥5000
(内ｶﾞｿﾘﾝ税　@53.80　¥1994)
00120

合計　¥5,000
(内消費税等　¥238)
※上記にて領収書とさせて頂きます。

1万-5000

2011/06/30 (005504)
ユニーオイル㈱　東浦ＳＳ
愛知県知多郡東浦町緒川字桐池４区３１
TEL0562-84-7811
ﾚｼｰﾄNo. 0248-02

県政各般にわたる事業調査の為

ガソリン代

按分率	0.8	按分後金額	4,000

※　領収書は重ならないように貼付すること。なお、領収書が大きい場合は、記入欄を一つにまとめたり、別添とすることも可能である。
※　「整理番号」欄には出納簿の該当する整理番号を記載し、「使途項目」欄には該当する使途項目に○を記載すること。
※　按分した場合は、按分率欄及び按分後金額欄に記載すること。

様式3－(2)

領収書整理票

（議員名：河合 洋介 ）

整理番号	15	使途項目	調査研究費	研修費	会議費	資料作成費	資料購入費	広報費	事務費	人件費
										○

政務調査活動補助職員給与（6月分）

※別紙給与支払簿の通り

按分率	0.8	按分後金額	120,000

※ 領収書は重ならないように貼付すること。なお、領収書が大きい場合は、記入欄を一つにまとめたり、別添とすることも可能である。

※ 「整理番号」欄には出納簿の該当する整理番号を記載し、「使途項目」欄には該当する使途項目に○を記載すること。

※ 按分した場合は、按分率欄及び按分後金額欄に記載すること。

参考様式3

給与支払簿

被雇用者氏名 [redacted]

23 年度

月分	支給金額	受領年月日	氏名（被雇用者署名）	受領印	備考
4					
5	¥150,000	23.5.30	[redacted]	●	
6	¥ 150,000	23.6.30	[redacted]	●	
7					
8					
9					
10					
11					
12					
1					
2					
3					
合計					

様式３－(2)

領収書整理票

（議員名：河合　洋介　）

整理番号	1	使途項目	調査研究費	研修費	会議費	資料作成費	資料購入費	広報費	事務費	人件費
				○						

領　収　証

河合 洋介　様

領収金額

¥5，０００※

但　　政策セミナー　会費　として

平成 23 年 7 月 1 日　　上記正に領収いたしました

一　沙　会

〒460-0011　名古屋市中区大須[redacted]
矢場町サンコーヒ[redacted]
ＴＥＬ０５２－２５２－２８０５

弁当相当分 2,000 を除く

按分率		按分後金額	3,000

※　領収書は重ならないように貼付すること。なお、領収書が大きい場合は、記入欄を一つにまとめたり、別添とすることも可能である。
※　「整理番号」欄には出納簿の該当する整理番号を記載し、「使途項目」欄には該当する使途項目に○を記載すること。
※　按分した場合は、按分率欄及び按分後金額欄に記載すること。

様式3－(2)

領収書整理票

（議員名：　河合　洋介　）

整理番号	2	使途項目	調査研究費	研修費	会議費	資料作成費	資料購入費	広報費	事務費	人件費
				○						

メルパルク NAGOYA
052-937-3535

領　収　証

2011年07月01日 No.000063
出車　19時25分　レジ49-01
入車　07月01日　17時47分
券番号：　10-635227

料金（イッパン）　800円

現金支払　800円
＊預り額　1,000円
＊釣銭額　200円

政策セミナー参加時
駐車場代

按分率		按分後金額	800

※　領収書は重ならないように貼付すること。なお、領収書が大きい場合は、記入欄を一つにまとめたり、別添とすることも可能である。
※　「整理番号」欄には出納簿の該当する整理番号を記載し、「使途項目」欄には該当する使途項目に○を記載すること。
※　按分した場合は、按分率欄及び按分後金額欄に記載すること。

様式3－(2)

領収書整理票

（議員名：　河合　洋介　）

整理番号	3	使途項目	調査研究費	研修費	会議費	資料作成費	資料購入費	広報費	事務費	人件費
			○							

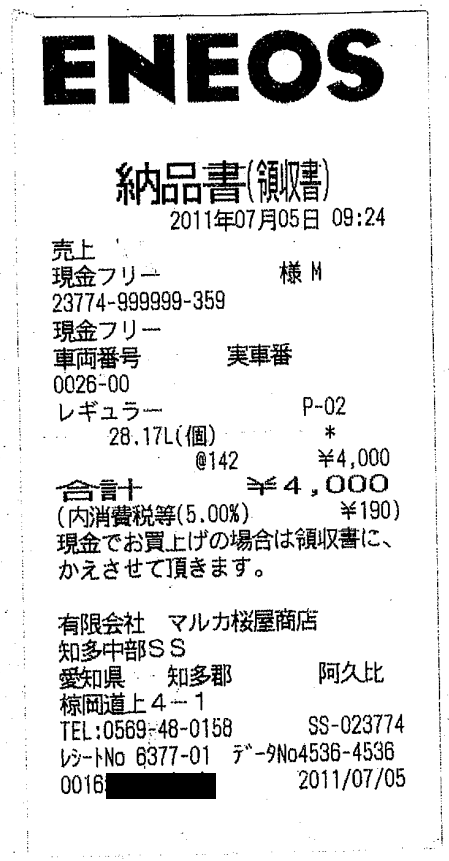

ENEOS

納品書(領収書)

2011年07月05日 09:24

売上
現金フリー　　様 M
23774-999999-359
現金フリー
車両番号　　実車番
0026-00
レギュラー　　P-02
28.17L(個)　　*
@142　　¥4,000
合計　　¥4,000
(内消費税等(5.00%)　　¥190)
現金でお買上げの場合は領収書に、
かえさせて頂きます。

有限会社　マルカ桜屋商店
知多中部ＳＳ
愛知県　知多郡　　阿久比
椋岡道上４－１
TEL:0569-48-0158　　SS-023774
ﾚｼｰﾄNo 6377-01　ﾃﾞｰﾀNo4536-4536
0016[redacted]　　2011/07/05

県政各般にわたる事業調査の為

ガソリン代

按分率	0.8	按分後金額	3,200

※　領収書は重ならないように貼付すること。なお、領収書が大きい場合は、記入欄を一つにまとめたり、別添とすることも可能である。
※　「整理番号」欄には出納簿の該当する整理番号を記載し、「使途項目」欄には該当する使途項目に○を記載すること。
※　按分した場合は、按分率欄及び按分後金額欄に記載すること。

様式3－(2)

領収書整理票

（議員名：河合　洋介　）

整理番号	4	使途項目	調査研究費	研修費	会議費	資料作成費	資料購入費	広報費	事務費	人件費
			○							

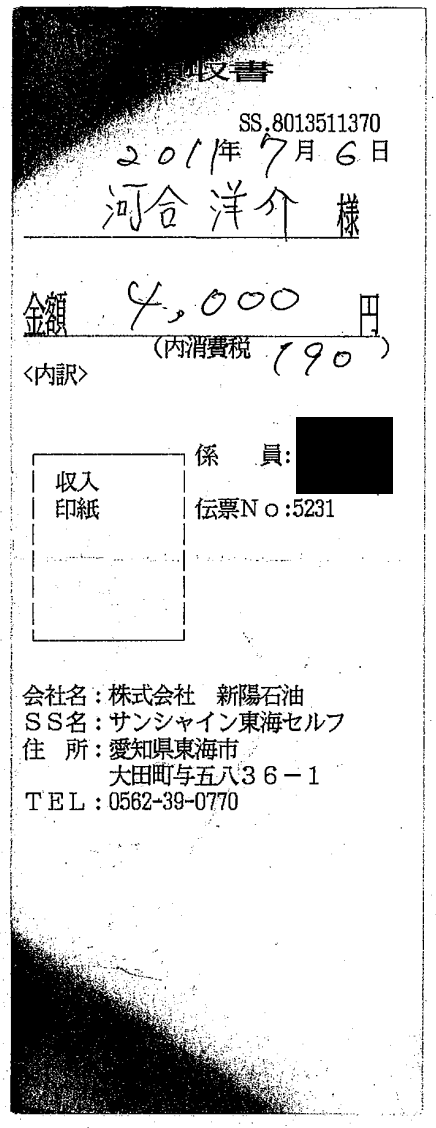

領収書

SS.8013511370

2017年7月6日

河合洋介　様

金額　4,000　円

（内消費税　190）

<内訳>

係　員：[redacted]

収入印紙

伝票No：5231

会社名：株式会社　新陽石油
ＳＳ名：サンシャイン東海セルフ
住　所：愛知県東海市
大田町与五八３６－１
ＴＥＬ：0562-39-0770

県政各般にわたる事業調査の為

ガソリン代

按分率	0.8	按分後金額	3,200

※　領収書は重ならないように貼付すること。なお、領収書が大きい場合は、記入欄を一つにまとめたり、別添とすることも可能である。

※　「整理番号」欄には出納簿の該当する整理番号を記載し、「使途項目」欄には該当する使途項目に○を記載すること。

※　按分した場合は、按分率欄及び按分後金額欄に記載すること。

様式3－(2)

領収書整理票

（職員名：　河合　洋介　）

整理番号	5	使途項目	調査研究費	研修費	会議費	資料作成費	資料購入費	広報費	事務費	人件費
								○		

パラカ株式会社
０７０９名古屋市泉第２

≪領収書≫
[NO.　21]
11年07月06日17:26 --07月06日18:06
駐車料金　４００円

合計　４００円

お預り　５００円
お　釣　１００円
NO.042184

県政報告、広報誌について打合せ

駐車場代

按分率		按分後金額	400

※　領収書は重ならないように貼付すること。なお、領収書が大きい場合は、記入欄を一つにまとめたり、別添とすることも可能である。
※　「整理番号」欄には出納簿の該当する整理番号を記載し、「使途項目」欄には該当する使途項目に○を記載すること。
※　按分した場合は、按分率欄及び按分後金額欄に記載すること。

様式3－(2)

領収書整理票

（議員名：河合 洋介 ）

整理番号	7	使途項目	調査研究費	研修費	会議費	資料作成費	資料購入費	広報費	事務費	人件費
			○							

領収証

平成23年 7月 9日 No.

河合 洋介 様

金額（消費税等含む）	千	円
	¥2	0 0 0

但し

お買上額¥

現 金 ¥

小切手 ¥

手 形 ¥

上記の金額正に受領致しました

有限会社 マルショ[redacted]
阿 久 比 給 油[redacted]
知多郡阿久比町大字板山字[redacted]
TEL.（0569）48－2[redacted]
FAX.（0569）48－3[redacted]

収入印紙

係 [redacted]

社印及[redacted]印無きものは無効です

県政各般にわたる事業調査の為

ガソリン代

按分率	0.8	按分後金額	1,600

※ 領収書は重ならないように貼付すること。なお、領収書が大きい場合は、記入欄を一つにまとめたり、別添とすることも可能である。

※ 「整理番号」欄には出納簿の該当する整理番号を記載し、「使途項目」欄には該当する使途項目に○を記載すること。

※ 按分した場合は、按分率欄及び按分後金額欄に記載すること。

様式3－(2)

領収書整理票

（議員名：　河合　洋介　）

整理番号	8	使途項目	調査研究費	研修費	会議費	資料作成費	資料購入費	広報費	事務費	人件費
			○							

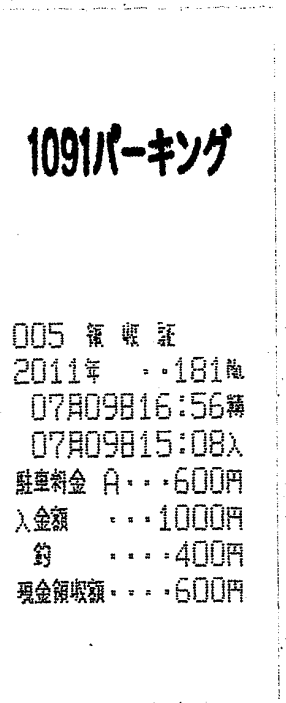

1091パーキング

005 領 収 証
2011年　・・181円
07月09日16:56精
07月09日15:08入
駐車料金 A・・・600円
入金額　・・・1000円
釣　・・・・400円
現金領収額・・・・600円

災害対策について調査
駐車場代

按分率		按分後金額	

※ 領収書は重ならないように貼付すること。なお、領収書が大きい場合は、記入欄を一つにまとめたり、別添とすることも可能である。
※ 「整理番号」欄には出納簿の該当する整理番号を記載し、「使途項目」欄には該当する使途項目に○を記載すること。
※ 按分した場合は、按分率欄及び按分後金額欄に記載すること。

様式3－(2)

領収書整理票

（議員名：河合　洋介　）

整理番号	9	使途項目	調査研究費	研修費	会議費	資料作成費	資料購入費	広報費	事務費	人件費
			○							

領収書

レシートNo. 5935
23年07月11日

河合　洋介　様

収入印紙

¥4，000（内訳）JOMOカードプラス

上記正に領収いたしました

但し

（株）コメマゴ
半田市南本町１－５７
半田ＳＳ
ＴＥＬ　0569-21-0275
担当者：[redacted]

※本書保管上のお願い
財布・手帳等にはさんで保管戴く場合は、印刷面を内側に折り保管をお願いいたします。

県政各般にわたる事業調査の為
ガソリン代

按分率	0.8	按分後金額	3，200

※ 領収書は重ならないように貼付すること。なお、領収書が大きい場合は、記入欄を一つにまとめたり、別添とすることも可能である。
※ 「整理番号」欄には出納簿の該当する整理番号を記載し、「使途項目」欄には該当する使途項目に○を記載すること。
※ 按分した場合は、按分率欄及び按分後金額欄に記載すること。

様式3－(2)

領収書整理票

（議員名：河合　洋介　）

整理番号	10	使途項目	調査研究費	研修費	会議費	資料作成費	資料購入費	広報費	事務費	人件費
			○							

普通預金
（兼お借入明細）**3**

摘要（お客様メモ）	お支払金額	お預り金額	差引残高（△マークのある場合はお借入残高を表わします）	記号・店番号
[redacted]				
23-7-11 口座振替 3	*108,500			
[redacted]				

配当金（○○）　によって異なります。詳細は窓口へお問い合せください。　…後日記帳分

下水道事業、農林水産事業　調査
高速代
必別途カード、利用明細書有り

按分率		按分後金額	2,900

※ 領収書は重ならないように貼付すること。なお、領収書が大きい場合は、記入欄を一つにまとめたり、別添とすることも可能である。
※「整理番号」欄には出納簿の該当する整理番号を記載し、「使途項目」欄には該当する使途項目に○を記載すること。
※ 按分した場合は、按分率欄及び按分後金額欄に記載すること。

カード利用明細書

会員名 河合 洋介 様
会員番号 [redacted]

（平成23年 6月～平成23年 9月決済分）

三井住友カード株式会社

（発行日 平成24年03月08日）

決済日	請求金額	利用会員番号	利用日	利用金額	利用加盟店名	支払種別	現地通貨額	通貨	通貨レート
[redacted]									
H23-07-11	108500								
			H23-05-05	4725	NTTコミュニケーションズご利用代金				
			H23-05-05	649	NTT西日本ご利用料金0.5月分				

カード利用明細書

会員名 河合 洋介 様

[redacted]

（平成23年 6月～平成23年 9月決済分）

三井住友カード株式会社

（発行日 平成24年03月08日）

決済日	請求金額	利用会員番号	利用日	利用金額	利用加盟店名	支払種別	現地通貨額	通貨	通貨レート
[redacted]									
		[redacted]	H23-05-17	700	ＥＴＣ 特割 中部地区				
			H23-05-17	700	ＥＴＣ 特割 中部地区				
			H23-05-17	200	ＥＴＣ 後納分（愛知県道路公社）	A			
			[redacted]						
			H23-05-17	200	ＥＴＣ 後納分（愛知県道路公社）				
			H23-05-21	550	ＥＴＣ 後納分（愛知県道路公社）	B			
			H23-05-21	550	ＥＴＣ 後納分（愛知県道路公社）				
		[redacted]							
			H23-05-31	14811	ａｕ電話利用料				
			H23-05-31	6756	ソフトバンクＭ				
		[redacted]							

高速代

通信費

様式3－(2)

領収書整理票

（議員名：河合　洋介　）

整理番号	12	使途項目	調査研究費	研修費	会議費	資料作成費	資料購入費	広報費	事務費	人件費
			○							

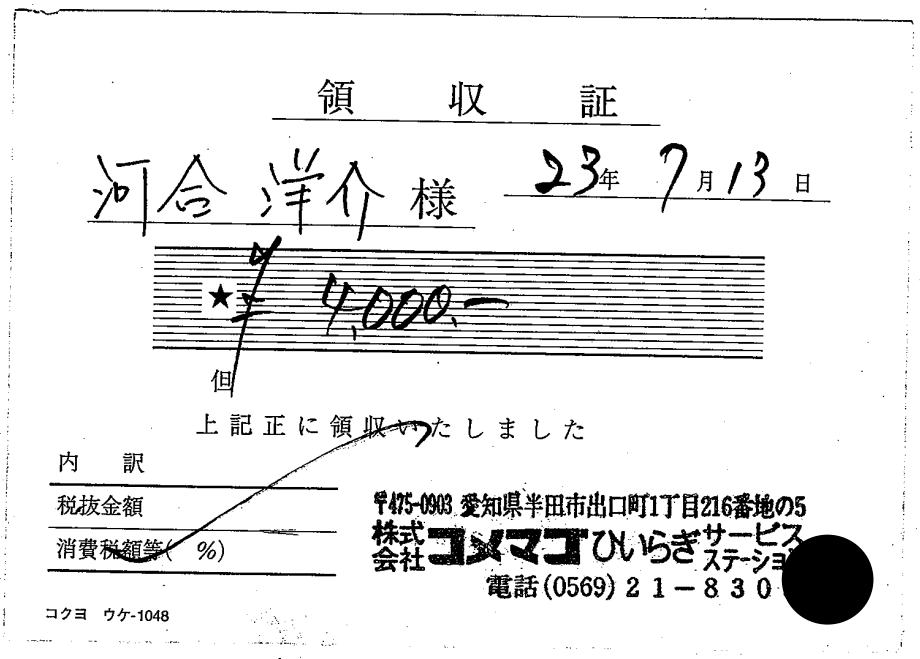

領　収　証

河合 洋介 様　23年 7月13日

★¥ 4,000.－

但

上記正に領収いたしました

内　訳

税抜金額

消費税額等（　%）

〒475-0903 愛知県半田市出口町1丁目216番地の5
株式会社コメマゴひいらぎサービスステーション
電話(0569) 21－830

コクヨ　ウケ-1048

県政各般にわたる事業調査の為

ガソリン代

按分率	0.8	按分後金額	3,200

※　領収書は重ならないように貼付すること。なお、領収書が大きい場合は、記入欄を一つにまとめたり、別添とすることも可能である。

※　「整理番号」欄には出納簿の該当する整理番号を記載し、「使途項目」欄には該当する使途項目に○を記載すること。

※　按分した場合は、按分率欄及び按分後金額欄に記載すること。

様式3－(2)

領収書整理票

（議員名：河合　洋介　）

整理番号	13	使途項目	調査研究費	研修費	会議費	資料作成費	資料購入費	広報費	事務費	人件費
			○							

納品書
（領収書）

２０１１年０７月　５日 20:03

現金フリー 河合洋介

現金フリーJ
0-005504-9000　　手0001

レギュラー　　ア14　　5%
31 49L,コ　@134.90　¥4248
（内ガソリン税　653.80　¥1694）
00120

合計　¥4,248
（内消費税等　¥202）
※上記にて領収書とさして頂きます。

1万-5 52　5千- 752

2011/ 7/15 (005504)
ユニーオイル㈱　東浦ＳＳ
愛知県知多郡東浦町緒川字桐池４区３１
TE 0562-84-7811
レシートNo. 0387-04

支払金額
4,248円

県政各般にわたる事業調査の為

ガソリン代

按分率	0.8	按分後金額	3,398

※　領収書は重ならないように貼付すること。なお、領収書が大きい場合は、記入欄を一つにまとめたり、別添とすることも可能である。
※　「整理番号」欄には出納簿の該当する整理番号を記載し、「使途項目」欄には該当する使途項目に○を記載すること。
※　按分した場合は、按分率欄及び按分後金額欄に記載すること。

様式3－(2)

領収書整理票

（議員名：河合　洋介　）

整理番号	11	使途項目	調査研究費	研修費	会議費	資料作成費	資料購入費	広報費	事務費	人件費
									○	

普通預金
（兼お借入明細）3

摘要（お客様メモ）	お支払金額	お預り金額	差引残高（△マークのある場合はお借入残高を表わします）	記号・店番号
[redacted]				
23-7-11 口座振替 3		★108,500		
[redacted]				

配当金（○○）　によって異なります。詳細は窓口へお問い合せください。　…後日記帳分

通信費（5月分）　携帯電話＋固定電話（インターネット）　5374円　14811円　6756円

※別途カード利用明細書有り　1円未満切り捨て

按分率	0.8	按分後金額	21,551

※ 領収書は重ならないように貼付すること。なお、領収書が大きい場合は、記入欄を一つにまとめたり、別添とすることも可能である。
※ 「整理番号」欄には出納簿の該当する整理番号を記載し、「使途項目」欄には該当する使途項目に○を記載すること。
※ 按分した場合は、按分率欄及び按分後金額欄に記載すること。

様式3－(2)

領収書整理票

（議員名：　河合　洋介　）

整理番号	14	使途項目	調査研究費	研修費	会議費	資料作成費	資料購入費	広報費	事務費	人件費
			○							

領収書

駐車場名:チタコーPARK　知多半田西口

車室番号:03
11年07月16日 13:24から
11年07月16日 14:55まで
駐車料金　200円
領収金額　200円

文部科学事業の意見交換
駐車場代

按分率		按分後金額	200

※ 領収書は重ならないように貼付すること。なお、領収書が大きい場合は、記入欄を一つにまとめたり、別添とすることも可能である。
※ 「整理番号」欄には出納簿の該当する整理番号を記載し、「使途項目」欄には該当する使途項目に○を記載すること。
※ 按分した場合は、按分率欄及び按分後金額欄に記載すること。

様式3－(2)

領収書整理票

（議員名：河合　洋介　）

整理番号	15	使途項目	調査研究費	研修費	会議費	資料作成費	資料購入費	広報費	事務費	人件費
									○	

<領収書>

河合洋介 様

金額 ¥8,607-
(内、消費税 ¥407-)

但、

上記正に領収しました

2011年07月16日　担当：[redacted]
PC DEPOT半田インター店
TEL 0569-25-1771

(株)オーエー・システム・プラザ
愛知県名古屋市中区大須3－11－19

A011012110716001012 1A

事務用品購入代
PCケーブル、プリンタインク
記録メディア

按分率		按分後金額	8,607

※ 領収書は重ならないように貼付すること。なお、領収書が大きい場合は、記入欄を一つにまとめたり、別添とすることも可能である。
※ 「整理番号」欄には出納簿の該当する整理番号を記載し、「使途項目」欄には該当する使途項目に○を記載すること。
※ 按分した場合は、按分率欄及び按分後金額欄に記載すること。

様式3－(2)

領収書整理票

（職員名：　河合　洋介　）

整理番号	16	使途項目	調査研究費	研修費	会議費	資料作成費	資料購入費	広報費	事務費	人件費
									○	

<領　収　書>

河合洋介　様

金額 ¥3,970-
(内、消費税 ¥189-)

但、

上記正に領収しました

2011年07月18日　担当：[redacted]
PC DEPOT半田インター店
TEL 0569-25-1771

(株)オーエー・システム・プラザ
愛知県名古屋市中区大須3－11－19

A011101211071800101150A

事務用品購入代
PCサプライ、用紙

按分率		按分後金額	3,970

※　領収書は重ならないように貼付すること。なお、領収書が大きい場合は、記入欄を一つにまとめたり、別添とすることも可能である。
※　「整理番号」欄には出納簿の該当する整理番号を記載し、「使途項目」欄には該当する使途項目に○を記載すること。
※　按分した場合は、按分率欄及び按分後金額欄に記載すること。

様式3－(2)

領収書整理票

（議員名：　河合　洋介　）

整理番号	17	使途項目	調査研究費	研修費	会議費	資料作成費	資料購入費	広報費	事務費	人件費
			○							

納品書(領収書)

2011年7月19日 18:14 02レーン

上 様
会員番号 [redacted]

バロン・パーク（株）
東浦ＳＳ
知多郡東浦町緒川桐池四区33-1
0562-84-7811

現金　5,000 円

ＳＳ利用プリペイドカード代金として
※但し消費税を含む

[今回ご利用明細]

給油前残額	5300 円
レギュラー	39.58 L
１リッター単価	133.9 円
税込給油額	5300 円
内消費税	252 円
給油後残額	0 円
給油前ポイント	2 ポイント
給油後ポイント	55 ポイント

支払金額
5,000円

→ キャッシュバック分
300円は除く

県政各般にわたる事業調査の為
ガソリン代

按分率	0.8	按分後金額	4,000

※ 領収書は重ならないように貼付すること。なお、領収書が大きい場合は、記入欄を一つにまとめたり、別添とすることも可能である。
※ 「整理番号」欄には出納簿の該当する整理番号を記載し、「使途項目」欄には該当する使途項目に○を記載すること。
※ 按分した場合は、按分率欄及び按分後金額欄に記載すること。

様式3－(2)

領収書整理票

（職員名：　河合　洋介　）

整理番号	18	使途項目	調査研究費	研修費	会議費	資料作成費	資料購入費	広報費	事務費	人件費
									○	

EIDEN

領　収　証

No.012125045

2011年07月22日

河合洋介　様

発行店　東浦店
電話番号 0562-82-2077

金種	内訳
現金	1,980
クレジット	0
ギフト券等	0
ポイント	0
振込	0

金額　¥1，980－

但し　事務用品代

消費税等９４円含んでおります

発行者

[redacted]

株式会社 エディオン
〒530-0003
大阪府大阪市北区堂島一丁目
５番１７号

[redacted]

事務用品、
プリンタインク購入代

按分率		按分後金額	1,980

※ 領収書は重ならないように貼付すること。なお、領収書が大きい場合は、記入欄を一つにまとめたり、別添とすることも可能である。
※ 「整理番号」欄には出納簿の該当する整理番号を記載し、「使途項目」欄には該当する使途項目に○を記載すること。
※ 按分した場合は、按分率欄及び按分後金額欄に記載すること。

様式3－(2)

領収書整理票

（職員名：　河合　洋介　）

整理番号	19	使途項目	調査研究費	研修費	会議費	資料作成費	資料購入費	広報費	事務費	人件費
			○							

中部国際空港駐車場
0569－38－7830

領　収　証

精算機 #20　　P 精算No. 000161
発券機 #03　　発券No. 077939
入庫時刻 2011年 7月23日（土） 9:47
精算時刻 2011年 7月23日（土） 11:24
駐車時間　　1:37
駐車料金　　G料金　　600円

==========
合　計　　600円
お預り　　600円
お　釣　　0円
上記正に領収致しました。
==========

ご利用ありがとうございます。
利用証明書
愛知県道路公社
料金所では一旦停車してください。
料金所　　半田
TEL　0569-21-2851

11年　7月23日 車種 軽二
通行料金　　¥600－
現金　　¥600－
本書は領収書です。
規制情報のご案内：知多ロードテレフォン
TEL0569-21-5454
取扱番号206－00081144－04482 [redacted]

ご利用ありがとうございます。
利用証明書
愛知県道路公社
料金所では一旦停車してください。
料金所　　りんくう本線
TEL　0569-38-1551

11年　7月23日 車種 軽二
通行料金　　¥650－
現金　　¥650－
本書は領収書です。
規制情報のご案内：知多ロードテレフォン
TEL0569-21-5454
取扱番号204－00340940－04472 [redacted]

ご利用ありがとうございます。
利用証明書
愛知県道路公社
料金所では一旦停車してください。
料金所　　阿久比
TEL　0569-48-2102

11年　7月23日 車種 軽二
通行料金　　¥150－
現金　　¥150－
本書は領収書です。
規制情報のご案内：知多ロードテレフォン
TEL0569-21-5454
取扱番号209－00121257－04474 [redacted]

農林水産、観光事業調査の為
駐車場代＋高速代

按分率		按分後金額	2,000

※ 領収書は重ならないように貼付すること。なお、領収書が大きい場合は、記入欄を一つにまとめたり、別添とすることも可能である。
※ 「整理番号」欄には出納簿の該当する整理番号を記載し、「使途項目」欄には該当する使途項目に○を記載すること。
※ 按分した場合は、按分率欄及び按分後金額欄に記載すること。

様式3－(2)

領収書整理票

（議員名：河合　洋介　）

整理番号	20	使途項目	調査研究費	研修費	会議費	資料作成費	資料購入費	広報費	事務費	人件費
			○							

コードNo.　　№0001-23

領　収　証

河合洋介　様

金額				¥	7	2	6	0	円

但し

上記の金額正に受領致しました

平成23年7月25日

収入印紙

請求額¥

現　金¥

小切手¥

エクソンモービル ニュー半田サービス・ステーション

Mobil 榊原石油

半田市昭和町２－３１

TEL.(0569) 21－４５０７

FAX.(0569) 22－４８３８

係

社印及び扱者印無きものは無効です

県政各般にわたる事業調査の為

ガソリン代

按分率	0.8	按分後金額	5,808

※　領収書は重ならないように貼付すること。なお、領収書が大きい場合は、記入欄を一つにまとめたり、別添とすることも可能である。

※　「整理番号」欄には出納簿の該当する整理番号を記載し、「使途項目」欄には該当する使途項目に○を記載すること。

※　按分した場合は、按分率欄及び按分後金額欄に記載すること。

様式3－(2)

領収書整理票

（職員名：河合 洋介 ）

整理番号	21	使途項目	調査研究費	研修費	会議費	資料作成費	資料購入費	広報費	事務費	人件費
							○			

領収証

NO. 0088 － 12-000322

河合洋介 様

2011年07月25日

担当：[redacted]

¥3,160-

(税 ¥150) 但 上記正に領収致しました

サイン：

サインなきものは無効

内訳
現金等： ¥3,160-
ｸﾚｼﾞｯﾄ： ¥0-
その他： ¥0-

株式会社 三洋堂書店
乙川店 TEL 0569-32-3234 この紙は感熱紙を使用しております。
本社 名古屋市瑞穂区新開町18番22号 保管にはご注意願います。 0031

支払金額 3,160円

書籍代 計3冊

・学べるニュース4、5

・29歳の誕生日、あと1年で死のうと決めた。

按分率		按分後金額	3,160

※ 領収書は重ならないように貼付すること。なお、領収書が大きい場合は、記入欄を一つにまとめたり、別添とすることも可能である。
※ 「整理番号」欄には出納簿の該当する整理番号を記載し、「使途項目」欄には該当する使途項目に○を記載すること。
※ 按分した場合は、按分率欄及び按分後金額欄に記載すること。

様式3－(2)

領収書整理票

（議員名：　河合　洋介　）

整理番号	22	使途項目	調査研究費	研修費	会議費	資料作成費	資料購入費	広報費	事務費	人件費
										○

政務調査活動補助職員給与（7月分）

※別紙．給与支払簿の通り

按分率	0.8	按分後金額	120,000

※　領収書は重ならないように貼付すること。なお、領収書が大きい場合は、記入欄を一つにまとめたり、別添とすることも可能である。

※　「整理番号」欄には出納簿の該当する整理番号を記載し、「使途項目」欄には該当する使途項目に○を記載すること。

※　按分した場合は、按分率欄及び按分後金額欄に記載すること。

参考様式3

給与支払簿

被雇用者氏名 [redacted]

23 年度

月分	支給金額	受領年月日	氏名（被雇用者署名）	受領印	備考
4					
5	¥150,000	23.5.30	[redacted]	●	
6	¥ 150,000	23.6.30	[redacted]	●	
7	¥ 150,000	23.7.30	[redacted]	●	
8					
9					
10					
11					
12					
1					
2					
3					
合計					

様式3－(2)

領収書整理票

（議員名：　河合　洋介　）

整理番号	23	使途項目	調査研究費	研修費	会議費	資料作成費	資料購入費	広報費	事務費	人件費
				○						

領収証

** トラストパーク丸の内２丁目 **
ご利用ありがとうございました

No.20-000729　車室08
入庫日時 2011年07月31日 12時26分
出庫日時 2011年07月31日 15時53分
駐車時間　3時間27分

駐車料金(一般車)　￥800

現金計　800円

投入現金　1,000円
釣銭額　200円

トラストパークでは
新規会員を募集中！
入会金・年会費無料のお得なカード
お申込はホームページから
アドレスは http://tpnavi.com

地域主権についてのセミナー
駐車場代

按分率		按分後金額	800

※ 領収書は重ならないように貼付すること。なお、領収書が大きい場合は、記入欄を一つにまとめたり、別添とすることも可能である。
※ 「整理番号」欄には出納簿の該当する整理番号を記載し、「使途項目」欄には該当する使途項目に○を記載すること。
※ 按分した場合は、按分率欄及び按分後金額欄に記載すること。

様式3－(2)

領収書整理票

（議員名：河合洋介）

整理番号	1	使途項目	調査研究費	研修費	会議費	資料作成費	資料購入費	広報費	事務費	人件費
			○							

ENEOS

納品書(領収書)

ガソリン税にも消費税が課税されています。

2011年08月01日 15:46

売上
ｴﾈｵｽｷｬｯｼｭﾒﾝﾊﾞｰ　様
8-500728-292427
ENEOS CASH A
車両番号　実車番
0026-00
レギュラー　P-06
34.25L(個)　*
@146　¥5,000
合計　¥5,000
(内消費税等(5.00%)　¥238)
お預り　¥5,000
お釣り　¥0
現金でお買上げの場合は領収書に、かえさせて頂きます。
★車検無料見積り実施中
お気軽にスタッフにお尋ね下さい★

オーモリニッセキ株式会社
Dr. Drive 高辻店
愛知県名古屋市瑞穂区
堀田通１－３２
TEL:052-883-5422　SS-500728
ﾚｼｰﾄNo 1588-02　ﾃﾞｰﾀNo8137-8137
0236[redacted]　2011/08/01

県政各般にわたる事業調査の為
ガソリン代

按分率	0.8	按分後金額	4,000

※ 領収書は重ならないように貼付すること。なお、領収書が大きい場合は、記入欄を一つにまとめたり、別添とすることも可能である。
※ 「整理番号」欄には出納簿の該当する整理番号を記載し、「使途項目」欄には該当する使途項目に○を記載すること。
※ 按分した場合は、按分率欄及び按分後金額欄に記載すること。

様式3－(2)

領収書整理票

（議員名：河合洋介）

整理番号	2	使途項目	調査研究費	研修費	会議費	資料作成費	資料購入費	広報費	事務費	人件費
			○							

三井のリパーク

リパーク錦第4
ご利用ありがとうございます。
またのご利用をお待ちしております。
http://www.repark.com

領　収　書

9　　No.000073
2011年 8月 1日 17:48 精算
2011年 8月 1日 16:44 入庫

駐車料金	A料金	600円
現金入金額		600円
釣銭		0円
現金領収金額		600円

産業政策についての意見交換時
駐車場代

按分率		按分後金額	600

※　領収書は重ならないように貼付すること。なお、領収書が大きい場合は、記入欄を一つにまとめたり、別添とすることも可能である。
※　「整理番号」欄には出納簿の該当する整理番号を記載し、「使途項目」欄には該当する使途項目に○を記載すること。
※　按分した場合は、按分率欄及び按分後金額欄に記載すること。

様式3－(2)

領収書整理票

（議員名：河合淳介　）

整理番号	3	使途項目	調査研究費	研修費	会議費	資料作成費	資料購入費	広報費	事務費	人件費
			○							

中部国際空港駐車場
0569－38－7830

領 収 証

精算機 #21　　P 精算No. 000136
発券機 #08　　発券No. 057535
入庫時刻 2011年 8月 3日 (水) 10:42
精算時刻 2011年 8月 3日 (水) 12:17
駐車時間　　1:35
駐車料金　　A料金　　600円

==========
合　計　　600円
お預り　　5,000円
お　釣　　4,400円
上記正に領収致しました。
==========

農林水産事業に関する情報収集

按分率		按分後金額	600

※ 領収書は重ならないように貼付すること。なお、領収書が大きい場合は、記入欄を一つにまとめたり、別添とすることも可能である。
※ 「整理番号」欄には出納簿の該当する整理番号を記載し、「使途項目」欄には該当する使途項目に○を記載すること。
※ 按分した場合は、按分率欄及び按分後金額欄に記載すること。

様式3－(2)

領収書整理票

（議員名：河合洋介）

整理番号	4	使途項目	調査研究費	研修費	会議費	資料作成費	資料購入費	広報費	事務費	人件費
			○							

領　収　証

河合洋介 様　23年 8月 6日

★ ¥4,000

但 ガソリン代

上記正に領収いたしました

内　訳

税抜金額	
消費税額等(　%)	

〒475-0903 愛知県半田市出口町1丁目216番地の5
株式会社コメマコ ひいらぎサービスステーション
電話(0569) 21－830[redacted]

コクヨ　ウケ-1048

県政各般にわたる事業調査の為
ガソリン代

按分率	0.8	按分後金額	3,200

※　領収書は重ならないように貼付すること。なお、領収書が大きい場合は、記入欄を一つにまとめたり、別添とすることも可能である。
※　「整理番号」欄には出納簿の該当する整理番号を記載し、「使途項目」欄には該当する使途項目に○を記載すること。
※　按分した場合は、按分率欄及び按分後金額欄に記載すること。

様式3－(2)

領収書整理票

（議員名：河合洋介）

整理番号	6	使途項目	調査研究費	研修費	会議費	資料作成費	資料購入費	広報費	事務費	人件費
			○							

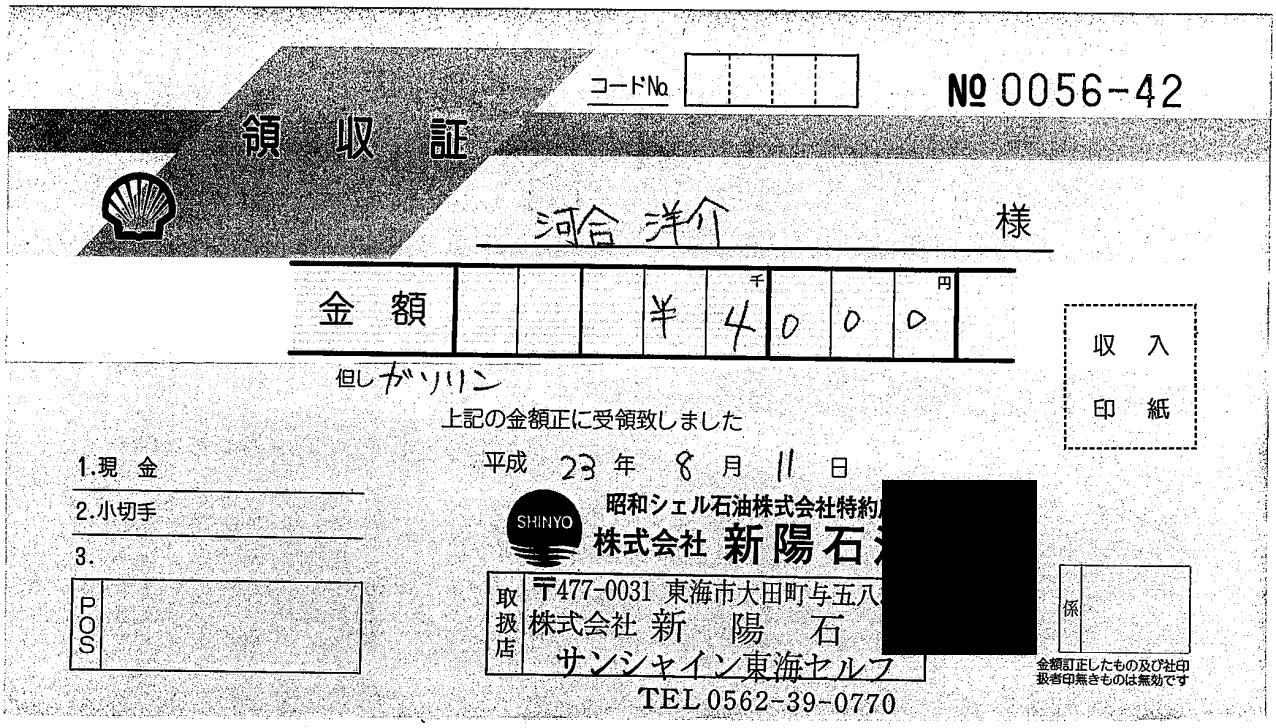

領収証

コードNo.

№0056-42

河合 洋介 様

金額 ¥4000円

但しガソリン

上記の金額正に受領致しました

収入印紙

1.現金

2.小切手

3.

POS

平成 23年 8月 11日

昭和シェル石油株式会社特約
株式会社 新陽石[redacted]

取扱店 〒477-0031 東海市大田町与五八[redacted]
株式会社 新陽石[redacted]
サンシャイン東海セルフ
TEL 0562-39-0770

係

金額訂正したもの及び社印扱者印無きものは無効です

県政各般にわたる事業の調査の為
ガソリン代

按分率	0.8	按分後金額	31200

※ 領収書は重ならないように貼付すること。なお、領収書が大きい場合は、記入欄を一つにまとめたり、別添とすることも可能である。

※ 「整理番号」欄には出納簿の該当する整理番号を記載し、「使途項目」欄には該当する使途項目に○を記載すること。

※ 按分した場合は、按分率欄及び按分後金額欄に記載すること。

様式3－(2)

領収書整理票

（議員名：河合洋介　）

整理番号	7	使途項目	調査研究費	研修費	会議費	資料作成費	資料購入費	広報費	事務費	人件費
							○			

領収書、別紙添付

按分率		按分後金額	1890

※ 領収書は重ならないように貼付すること。なお、領収書が大きい場合は、記入欄を一つにまとめたり、別添とすることも可能である。

※ 「整理番号」欄には出納簿の該当する整理番号を記載し、「使途項目」欄には該当する使途項目に○を記載すること。

※ 按分した場合は、按分率欄及び按分後金額欄に記載すること。

整理番号7

2011/08/11
Page 1/ 1

納品書（兼 領収書）

楽天ブックス

注文日:2011/08/11
注文番号:213310-20110811-074023711
納品書番号:0111081200007408701

河合洋介 様

商品コード	商品名	数量	種類	単価（税込）	金額（税込）
9784880375694	地方議会再生 ／ 加茂利男 [G12-F-106]	1	本	¥1,890	¥1,890

このたびはご注文いただきありがとうございました。
またのご利用をスタッフ一同お待ちしております。
●楽天ブックスってどんなとこ？
・本、ＤＶＤ、ＣＤなど日本最大級の品揃え
・最短１－３日以内に発送
・楽天スーパーポイントがたまる＆使える
・最新ランキングが充実！毎日更新
・個性派バイヤーがレコメンド
●ケータイ版楽天ブックスでかしこくお買い物
http://m.rakuten.co.jp/ev/book/

小計（税込）	1	¥1,890
合計（税込）		¥1,890
ポイント利用額		0 ポイント
お支払い合計金額（税込）		¥1,890
お支払い方法		クレジットカード

上記金額を領収しました。

01110812000074087010111 4

■ご注文内容について　商品の詳細は、発送時に配信するメールにて記載しております。
<商品が不足しているときは>
以下のケースが考えられますので、発送メールをご確認ください。
(1) 在庫切れによる、注文商品のお取り消し。
(2) 分割発送をご選択。
(3) お荷物が複数個口に荷別れ。

B:110812000074-57 S:1004139410 ●R: D:2011/08/12 08:17 W:Unknown H:Unknown

様式3－(2)

領収書整理票

（議員名：河合 洋介 ）

整理番号	8	使途項目	調査研究費	研修費	会議費	資料作成費	資料購入費	広報費	事務費	人件費
							○			

領収書 別紙添付

按分率		按分後金額	777

※ 領収書は重ならないように貼付すること。なお、領収書が大きい場合は、記入欄を一つにまとめたり、別添とすることも可能である。

※ 「整理番号」欄には出納簿の該当する整理番号を記載し、「使途項目」欄には該当する使途項目に○を記載すること。

※ 按分した場合は、按分率欄及び按分後金額欄に記載すること。

2011/08/13
Page 1/ 1

納品書（兼 領収書）

楽天ブックス

注文日:2011/08/11
注文番号:213310-20110811-074023711
納品書番号:0111081300140303001

河合洋介 様

商品コード	商品名	数量	種類	単価（税込）	金額（税込）
9784569774220	地方議員 ／ 佐々木信夫 [F09-D-103]	1	本	¥777	¥777

このたびはご注文いただきありがとうございました。
またのご利用をスタッフ一同お待ちしております。
●楽天ブックスってどんなとこ？
・本、ＤＶＤ、ＣＤなど日本最大級の品揃え
・最短１－３日以内に発送
・楽天スーパーポイントがたまる＆使える
・最新ランキングが充実！毎日更新
・個性派バイヤーがレコメンド
●ケータイ版楽天ブックスでかしこくお買い物
http://m.rakuten.co.jp/ev/book/

小計（税込）	1	¥777
合計（税込）		¥777
ポイント利用額		0 ポイント
お支払い合計金額（税込）		¥777
お支払い方法		クレジットカード

上記金額を領収しました。

01110813001403030010111 4

■ご注文内容について　商品の詳細は、発送時に配信するメールにて記載しております。
<商品が不足しているときは>
以下のケースが考えられますので、発送メールをご確認ください。
(1) 在庫切れによる、注文商品のお取り消し。
(2) 分割発送をご選択。
(3) お荷物が複数個口に荷別れ。

B:1108130014O3-20 S:1004188962 ●R: D:2011/08/14 03:24 W:Unknown H:Unknown

様式3－(2)

領収書整理票

（議員名：河合洋介　）

整理番号	9	使途項目	調査研究費	研修費	会議費	資料作成費	資料購入費	広報費	事務費	人件費
							0			

領収書　別紙添付

按分率		按分後金額	5460

※　領収書は重ならないように貼付すること。なお、領収書が大きい場合は、記入欄を一つにまとめたり、別添とすることも可能である。

※　「整理番号」欄には出納簿の該当する整理番号を記載し、「使途項目」欄には該当する使途項目に○を記載すること。

※　按分した場合は、按分率欄及び按分後金額欄に記載すること。

2011/08/11
Page 1 / 1

納 品 書 (兼 領収書)

楽天ブックス

河合 洋介 様

P-08111070
M-48 済

注文日 :2011/08/11
注文番号 :213310-20110811-074023711

BOX No.	商品コード	商品名	数量	単価(税込)	金額(税込)	種類
	978-4-313-18043-7	地方議会改革 ／ 江藤俊昭	1	¥2,940	¥2,940	Books
	978-4-532-49117-8	地方議会改革の実像 ／ 日経グローカル編集部	1	¥2,520	¥2,520	Books
小計 (税込)			2		¥5,460	

□ 配送料	¥0
□ 決済手数料	¥0
□ ギフト手数料	¥0
合計 (税込)	¥5,460
ポイント利用額	0 ポイント
お支払い合計金額 (税込)	¥5,460
お支払い方法	クレジットカード

上記金額を領収いたしました。

■ご注文内容について 商品の詳細は、発送時に配信するメールにて記載しております。
<商品が不足しているときは>
以下のケースが考えられますので、発送メールをご確認ください。
(1) 在庫切れによる、注文商品のお取り消し。 (2) 分割発送をご選択。、 (3) お荷物が複数個口に荷別れ。

様式3－(2)

領収書整理票

（議員名：河合洋介）

整理番号	10	使途項目	調査研究費	研修費	会議費	資料作成費	資料購入費	広報費	事務費	人件費
			○							

納品書(領収書)

2011年8月15日 16:47 04レーン

上 様
会員番号：[redacted]

バロン・パーク（株）
東浦ＳＳ
知多郡東浦町緒川柯池四区33-1
0562-84-7811

現金　5,000 円

ＳＳ利用プリペイドカード代金として
※但し消費税を含む

[今回ご利用明細]

給油前残額	5000 円
レギュラー	36.26 L
１リッター単価	137.9 円
税込給油額	5000 円
内消費税	238 円
給油後残額	0 円
給油前ポイント	55 ポイント
給油後ポイント	105 ポイント

県政各般にわたる事業の調査の為

ガソリン代

按分率	0.8	按分後金額	4,000

※ 領収書は重ならないように貼付すること。なお、領収書が大きい場合は、記入欄を一つにまとめたり、別添とすることも可能である。
※ 「整理番号」欄には出納簿の該当する整理番号を記載し、「使途項目」欄には該当する使途項目に○を記載すること。
※ 按分した場合は、按分率欄及び按分後金額欄に記載すること。

様式3－(2)

領収書整理票

（議員名：河合淳哉）

整理番号	11	使途項目	調査研究費	研修費	会議費	資料作成費	資料購入費	広報費	事務費	人件費
			○							

納品書(領収書)

2011年8月21日19:09 02レーン

上 様
会員番号：[redacted]

バロン・パーク（株）
東浦ＳＳ
知多郡東浦町緒川桐池四区33-1
0562-84-7811

現金　5,000 円

ＳＳ利用プリペイドカード代金として
※但し消費税を含む

[今回ご利用明細]

給油前残額	5001 円
レギュラー	36.53 L
1リッター単価	136.9 円
税込給油額	5001 円
内消費税	238 円
給油後残額	0 円
給油前ポイント	134 ポイント
給油後ポイント	184 ポイント

県政各般にわたる事業の調査の為
ガソリン代

按分率	0.8	按分後金額	4,000

※ 領収書は重ならないように貼付すること。なお、領収書が大きい場合は、記入欄を一つにまとめたり、別添とすることも可能である。
※ 「整理番号」欄には出納簿の該当する整理番号を記載し、「使途項目」欄には該当する使途項目に○を記載すること。
※ 按分した場合は、按分率欄及び按分後金額欄に記載すること。

様式3－(2)

領収書整理票

(議員名: 河合淳介)

整理番号	13	使途項目	調査研究費	研修費	会議費	資料作成費	資料購入費	広報費	事務費	人件費
			○							

ENEOS

納品書(領収書)

ガソリン税にも消費税が課税されています。

2011年08月26日 17:53

売上

上　　様 M

6-500292-49994-001

現金フリー

車両番号　　実車番

0026-00

レギュラー　　P-03

32.05L(個)　　*

@156　　¥5,000

(内ガソリン税 @53.80　　¥1,724)

合計　　¥5,000

(内消費税等(5.00%)　　¥238)

現金でお買上げの場合は領収書に、かえさせて頂きます。

日新商事(株)名古屋支店ＳＳＧ

ＤＤ高岳町ＳＳ

愛知県　名古屋市　東区

泉２丁目２１の１８

TEL:052-931-2807　　SS-500292

ﾚｼｰﾄNo 9432-01　ﾃﾞｰﾀNo6960-6960

0016[redacted]　　2011/08/27

県政各般にわたる事業の調査の為

ガソリン代

按分率	0.8	按分後金額	4,000

※ 領収書は重ならないように貼付すること。なお、領収書が大きい場合は、記入欄を一つにまとめたり、別添とすることも可能である。

※ 「整理番号」欄には出納簿の該当する整理番号を記載し、「使途項目」欄には該当する使途項目に○を記載すること。

※ 按分した場合は、按分率欄及び按分後金額欄に記載すること。

様式3－(2)

領収書整理票

（議員名：河合洋介　）

整理番号	14	使途項目	調査研究費	研修費	会議費	資料作成費	資料購入費	広報費	事務費	人件費
								○		

愛知県会議員

領　収　証

No.

河合洋介　殿

金額				¥	7	3	,5	0	0

但

上記の金額正に領収致しました。

2011 年 8 月 26 日

内訳		
	現　金	
	小切手	
	振　込	✓
	手　形	

収入印紙 日本政府 200円

株式会社 近[redacted]イプ

〒467-0834 [redacted]宮町2-72-1

TEL(052)84[redacted]52)852-0550

発行者印

（金額訂正及び社印、発行者印無きものは無効）

県政レポート作成代

按分率		按分後金額	73,500

※　領収書は重ならないように貼付すること。なお、領収書が大きい場合は、記入欄を一つにまとめたり、別添とすることも可能である。

※　「整理番号」欄には出納簿の該当する整理番号を記載し、「使途項目」欄には該当する使途項目に○を記載すること。

※　按分した場合は、按分率欄及び按分後金額欄に記載すること。

様式3－(2)

領収書整理票

（議員名：河合洋介　）

整理番号	15	使途項目	調査研究費	研修費	会議費	資料作成費	資料購入費	広報費	事務費	人件費
			○							

普通預金
（兼お借入明細）4

年月日	摘要(お客様メモ)	お支払金額	お預り金額	差引残高(△マークのある場合はお借入残高です)	記号・店番号
[redacted]					
・23-826 口座振替 3			★147,261		
[redacted]					

●小切手等の証券類によるご入金の場合はそのお払戻しのできる予定の日を次のとおり摘要欄に表示します。

表示	お支払予定日時
証券類(○○)　取立(○○)	(○○)で表示されている日の午後
振　込(○○)　振替(○○)	(お支払可能時刻は小切手等の種類によって異なります。詳細は窓口へお問いきください。)
配当金(○○)	

●自動支払い、お振込金などの内容は摘要欄または金額欄に、漢字またはカナ文字で表示します。/お振込入名などをカナ表示する場合、一部省略または略記させていただくことがあります。ご不明な点は当店へご照会ください。

●記号のご説明
K,M…入金
L…振替入金
Q…支払い
R…振替支払い
T…後日記帳分

別紙添付　カード明細書の通り

事務所～県庁まで往復高速代

農林水産事業調査の為

東浦和IC～丸の内IC

東新町IC～大府東海IC

按分率		按分後金額	1850

※ 領収書は重ならないように貼付すること。なお、領収書が大きい場合は、記入欄を一つにまとめたり、別添とすることも可能である。

※ 「整理番号」欄には出納簿の該当する整理番号を記載し、「使途項目」欄には該当する使途項目に○を記載すること。

※ 按分した場合は、按分率欄及び按分後金額欄に記載すること。

様式3－(2)

領収書整理票

（議員名：河合 洋介 ）

整理番号	16	使途項目	調査研究費	研修費	会議費	資料作成費	資料購入費	広報費	事務費	人件費
									0	

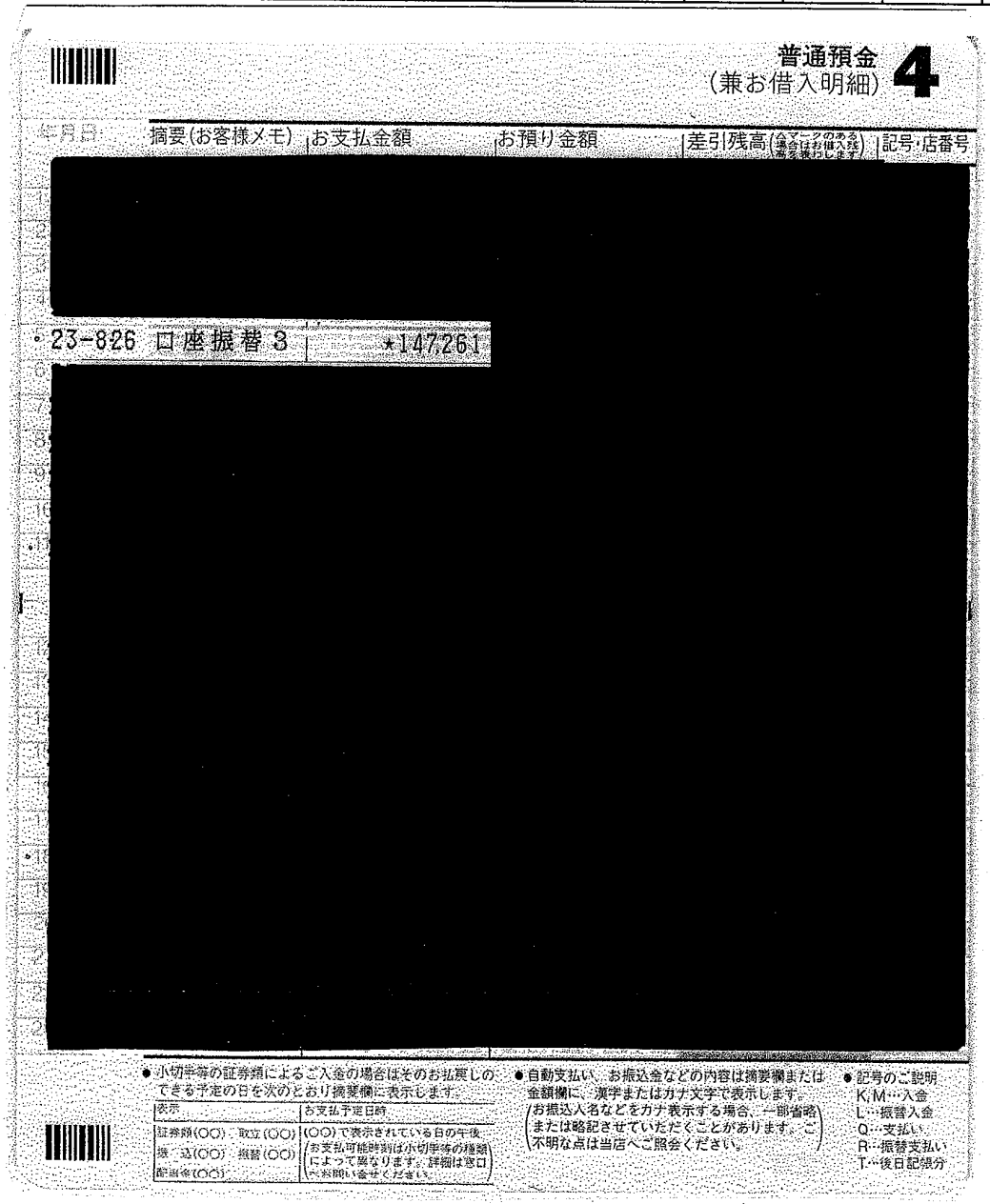
普通預金
（兼お借入明細） 4

月日 | 摘要(お客様メモ) | お支払金額 | お預り金額 | 差引残高(△マークのある場合はお借入残高を表します) | 記号・店番号

[redacted]

・23-826 口座振替 3 ★147261

[redacted]

● 小切手等の証券類によるご入金の場合はそのお払戻しのできる予定の日を次のとおり摘要欄に表示します。

表示	お支払予定日時
証券類(○○) 取立(○○)	(○○)で表示されている日の午後
振 込(○○) 振替(○○)	(お支払可能時刻は小切手等の種類によって異なります。詳細は窓口へお問い合せください。)
配当金(○○)	

● 自動支払い、お振込金などの内容は摘要欄または金額欄に、漢字またはカナ文字で表示します。(お振込人名などをカナ表示する場合、一部省略または略記させていただくことがあります。ご不明な点は当店へご照会ください。)

● 記号のご説明
K,M…入金
L…振替入金
Q…支払い
R…振替支払い
T…後日記帳分

別紙添付　カード明細書の通り

NTT（固定電話＋インターネット）5274円、5307円（支払日変更の為）

携帯電話 au　14,465円

携帯電話 ソフトバンク　6693円

通信費

按分率	0.8	按分後金額	25,390

※ 領収書は重ならないように貼付すること。なお、領収書が大きい場合は、記入欄を一つにまとめたり、別添とすることも可能である。

※ 「整理番号」欄には出納簿の該当する整理番号を記載し、「使途項目」欄には該当する使途項目に○を記載すること。

※ 按分した場合は、按分率欄及び按分後金額欄に記載すること。

カード利用明細書

会員名 河合 洋介 様

会員番号 [redacted]

（平成23年 6月～平成23年 9月決済分）

三井住友カード株式会社

（発行日 平成24年03月08日）

決済日	請求金額	利用会員番号	利用日	利用金額	利用加盟店名	支払種別	現地通貨額	通貨	通貨レート
			H23-05-16						
			H23-05-16						
		[redacted]	H23-05-17						
			H23-05-17						
			H23-05-17						
			H23-05-17						
			H23-05-17						
			H23-05-17						
			H23-05-21						
			H23-05-21						
			H23-05-26						
			H23-05-26						
			H23-05-27						
			H23-05-27						
			H23-05-27						
			H23-05-27						
			H23-05-27						
			H23-05-28						
			H23-05-28						
			H23-05-28						
			H23-05-28						
			H23-05-28						
			H23-05-29						
		[redacted]	H23-05-29						
			H23-05-30						
			H23-05-30						
			H23-05-31						
			H23-05-31						
			H23-05-31						
			H23-06-01						
			H23-06-07						
			H23-06-10						
			H23-06-12						
			H23-06-15						
H23-08-26	147261	[redacted]	H23-06-01						
			H23-06-01						
			H23-06-01						
			H23-06-02						
			H23-06-02						
			H23-06-02						
			H23-06-03						
			H23-06-03						
			H23-06-04						

[redacted]

カード利用明細書

会員名　河合 洋介　様
会員番号 [redacted]

（平成23年 6月～平成23年 9月決済分）

三井住友カード株式会社

（発行日　平成24年03月08日）

決済日	請求金額	利用会員番号	利用日	利用金額	利用加盟店名	支払種別	現地通貨額	通貨	通貨レート
			[redacted]						
			H23-06-05	4725	NTTコミュニケーションズ㈱利用代金				
			[redacted]						
		[redacted]	H23-06-05	549	NTT西日本㈱利用料金0.6月分				
			[redacted]						
		[redacted]	[redacted]						
			H23-06-21	750	ＥＴＣ　名古屋高速道路				
			H23-06-21	750	ＥＴＣ　名古屋高速道路				
			H23-06-21	150	ＥＴＣ　後納分（愛知県道路公社）				
			H23-06-21	200	ＥＴＣ　後納分（愛知県道路公社）				
			[redacted]						
			H23						

カード利用明細書

会員名 河合 洋介 様

会員番号 [redacted]

（平成23年 6月～平成23年 9月決済分）

三井住友カード株式会社

（発行日 平成24年03月08日）

決済日	請求金額	利用会員番号	利用日	利用金額	利用加盟店名	支払種別	現地通貨額	通貨	通貨レート
			[redacted]						
		[redacted]	H23-						
			H23-06-30	6693	ソフトバンクM				
			H23-06-30	4465	au電話利用料				
			[redacted]						
			H23-07-05	4725	NTTコミュニケーションズご利用代金				
			H23-07-05	582	NTT西日本ご利用料金07月分				
		[redacted]	[redacted]						

カード利用明細書

会員名 河合 洋介 様

会員番号 [redacted]

（平成23年 6月～平成23年 9月決済分）

三井住友カード株式会社

（発行日 平成24年03月08日）

決済日	請求金額	利用会員番号	利用日	利用金額	利用加盟店名	支払種別	現地通貨額	通貨	通貨レート
			H23-07-13						
			H23-07-13						
			H23-07-17						
			H23-07-24						
			H23-07-31						
H23-09-26	73751	[redacted]	H23-07-16						
			H23-07-17						
			H23-07-18						
			H23-07-19						
			H23-07-19						
			H23-07-19						
			H23-07-20						
			H23-07-21						
			H23-07-22						
			H23-07-22						
			H23-07-22						
			H23-07-22						
			H23-07-22						
		[redacted]	H23-07-22						
			H23-07-24						
			H23-07-24						
			H23-07-24						
			H23-07-24						
			H23-07-26						
			H23-07-26						
			H23-07-26						
			H23-07-26						
			H23-07-27						
			H23-07-27						
			H23-07-27						
			H23-07-27						
			H23-07-27						
			H23-07-27						
			H23-07-27						
			H23-07-28						
			H23-07-28						
			H23-07-28						
			H23-07-31						
			H23-07-31						
			H23-07-31						
		[redacted]	H23-07-31						
			H23-07-31						

様式3－(2)

領収書整理票

（議員名：河合洋介 ）

整理番号	17	使途項目	調査研究費	研修費	会議費	資料作成費	資料購入費	広報費	事務費	人件費
								○		

収入 [redacted] 日本郵便 200円

領収書

No. 65

平成 23 年 8 月 29 日

かわい洋介 様

				¥	2	0	0	0	0

円

但し 県政報告発送作業代として

■内　訳

■税抜金額

■消費税等（　%）

上記正に領収致しました。

株式会社 蔵人

□本　　社：東京都千代田区神田佐久間町2-19　櫻岳ビル2F
Phone.03-5820-4141　F[redacted]51

☑名古屋オフィス：名古屋市千種区今池4-3-2[redacted]4F
Phone.052-741-0491　F[redacted]284

□大阪オフィス：大阪市中央区安土町2-2-15 [redacted]前ビル8F
Phone.06-4964-6161　F[redacted]41

発行者 [redacted]

按分率		按分後金額	200,000

※ 領収書は重ならないように貼付すること。なお、領収書が大きい場合は、記入欄を一つにまとめたり、別添とすることも可能である。

※ 「整理番号」欄には出納簿の該当する整理番号を記載し、「使途項目」欄には該当する使途項目に○を記載すること。

※ 按分した場合は、按分率欄及び按分後金額欄に記載すること。

様式3－(2)

領収書整理票

（議員名：河合　洋介　）

整理番号	18	使途項目	調査研究費	研修費	会議費	資料作成費	資料購入費	広報費	事務費	人件費
										○

政務調査活動補助職員給与代（8月分）

※別紙　給与支払簿の通り

按分率	0.8	按分後金額	120,000

※　領収書は重ならないように貼付すること。なお、領収書が大きい場合は、記入欄を一つにまとめたり、別添とすることも可能である。

※　「整理番号」欄には出納簿の該当する整理番号を記載し、「使途項目」欄には該当する使途項目に○を記載すること。

※　按分した場合は、按分率欄及び按分後金額欄に記載すること。

参考様式3

給与支払簿

被雇用者氏名 [redacted]

23 年度

月分	支給金額	受領年月日	氏名（被雇用者署名）	受領印	備考
4					
5	¥150,000	23.5.30	[redacted]	●	
6	¥ 150,000	23.6.30	[redacted]	●	
7	¥ 150,000	23.7.30	[redacted]	●	
8	¥ 150,000	23.8.30	[redacted]	●	
9					
10					
11					
12					
1					
2					
3					
合計					

様式3－(2)

領収書整理票

(議員名: 河合淳介)

整理番号	1	使途項目	調査研究費	研修費	会議費	資料作成費	資料購入費	広報費	事務費	人件費
			9							

納品書
(領収書)

２０１１年０９月０３日 11:28

現金フリー　　様

現金ﾌﾘｰJ
0-005504-90001　　手0001

レギュラー　　P- 6　　5%
36.79L,ｺ　@135.90　¥5000
(内ｶﾞｿﾘﾝ税　@53.80　¥1979)
00120

合計　¥5,000
(内消費税等　¥238)
※上記にて領収書とさせて頂きます。

1万-5000

2011/09/03 (005504)
ユニーオイル㈱　東浦ＳＳ
愛知県知多郡東浦町緒川字桐池４区３１
TEL0562-84-7811
ﾚｼｰﾄNo. 0061-02

県政各般にわたる事業調査の為
ガソリン代

按分率	0.8	按分後金額	4,000

※ 領収書は重ならないように貼付すること。なお、領収書が大きい場合は、記入欄を一つにまとめたり、別添とすることも可能である。
※ 「整理番号」欄には出納簿の該当する整理番号を記載し、「使途項目」欄には該当する使途項目に○を記載すること。
※ 按分した場合は、按分率欄及び按分後金額欄に記載すること。

様式3－(2)

領収書整理票

（議員名：河合洋介　）

整理番号	2	使途項目	調査研究費	研修費	会議費	資料作成費	資料購入費	広報費	事務費	人件費
			○							

名鉄協商パーキング　名駅４丁目

名鉄協商株式会社

ﾌﾘｰｺｰﾙ　０１２０－７２２－２４７

領　収　書

入庫日時 2011年09月04日 12時34分
出庫日時 2011年09月04日 14時23分
No.01-000177　　車室16-000002

駐車料金（一般　）　　1200円

料金計　　1,200円
投入現金　　1,200円
釣銭額　　0円

交通行政について調査活動時
駐車場代

按分率		按分後金額	1200

※　領収書は重ならないように貼付すること。なお、領収書が大きい場合は、記入欄を一つにまとめたり、別添とすることも可能である。
※　「整理番号」欄には出納簿の該当する整理番号を記載し、「使途項目」欄には該当する使途項目に○を記載すること。
※　按分した場合は、按分率欄及び按分後金額欄に記載すること。

様式3－(2)

領収書整理票

(議員名: 河合洋介)

整理番号	3	使途項目	調査研究費	研修費	会議費	資料作成費	資料購入費	広報費	事務費	人件費
			○							

領収書

半田市雁宿駐車場

☎(0569)24－8787

A04　　3965No
11/09/04　　15:51出
　　15:00入

A　　¥200円現

地域での要望何い時
駐車場代

按分率		按分後金額	200

※ 領収書は重ならないように貼付すること。なお、領収書が大きい場合は、記入欄を一つにまとめたり、別添とすることも可能である。

※ 「整理番号」欄には出納簿の該当する整理番号を記載し、「使途項目」欄には該当する使途項目に○を記載すること。

※ 按分した場合は、按分率欄及び按分後金額欄に記載すること。

様式3－(2)

領収書整理票

（議員名：河合洋介）

整理番号	4	使途項目	調査研究費	研修費	会議費	資料作成費	資料購入費	広報費	事務費	人件費
									○	

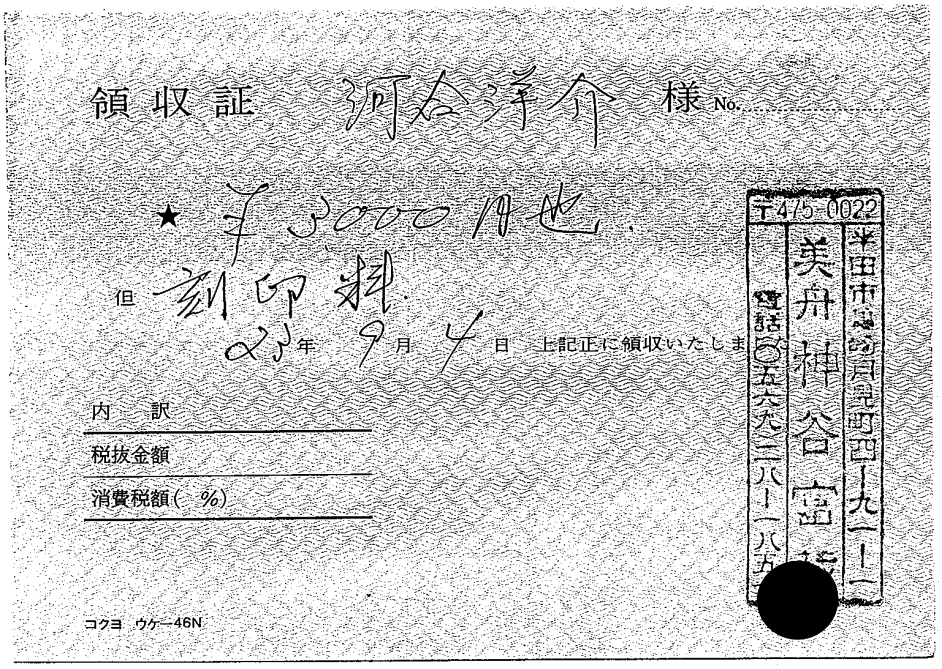

領収証　河合洋介　様 No.

★ ¥3000円也

但　刻印料

23年　9月　4日　上記正に領収いたしました

内　訳

税抜金額

消費税額（　%）

コクヨ　ウケ－46N

〒475-0022
半田市[illegible]町四－九一－一
美舟神谷富[illegible]
電話〇五六九二八－一八五[illegible]

事務用品、ゴム印代

按分率		按分後金額	3,000

※　領収書は重ならないように貼付すること。なお、領収書が大きい場合は、記入欄を一つにまとめたり、別添とすることも可能である。

※　「整理番号」欄には出納簿の該当する整理番号を記載し、「使途項目」欄には該当する使途項目に○を記載すること。

※　按分した場合は、按分率欄及び按分後金額欄に記載すること。

様式3－(2)

領収書整理票

(議員名: 河合洋介)

整理番号	6	使途項目	調査研究費	研修費	会議費	資料作成費	資料購入費	広報費	事務費	人件費
			○							

ENEOS

納品書
(領収書)
(株) JOMOネット 東海事業部
Dr Drive堀田店
愛知県名古屋市瑞穂区神穂町4－25
TEL:052-821-5166 SS-0750324

2011年09月09日(金)11:36

上 様
現金売上
90-750324-0000008 0000

レギュラー P05
34.97L @143 ¥5000
(内ガソリン税 @53.80 ¥1881)

合計 ¥5,000
(内消費税等 ¥238)
お預り ¥5,000
お釣り ¥0

伝票No.4791 R02 2011/09/09
釣銭No.0567 担当:007 [redacted]
※上記にて領収書とさせて頂きます

県政各般にわたる事業調査の為

ガソリン代

按分率	0.8	按分後金額	4,000

※ 領収書は重ならないように貼付すること。なお、領収書が大きい場合は、記入欄を一つにまとめたり、別添とすることも可能である。
※ 「整理番号」欄には出納簿の該当する整理番号を記載し、「使途項目」欄には該当する使途項目に○を記載すること。
※ 按分した場合は、按分率欄及び按分後金額欄に記載すること。

様式3－(2)

領収書整理票

(議員名: 河合淳介)

整理番号	7	使途項目	調査研究費	研修費	会議費	資料作成費	資料購入費	広報費	事務費	人件費
			○							

Express

領収書

エクソンモービル(有)
大府吉田町
大府市吉田町平地１３５
TEL:0562-48-1700
2011/09/11(日)18:49
現金ﾌﾘｰ 様
1-42548-00014 28155 0000
売上 現金ﾌﾘｰ 手
シナジーレギュラー
000260 ¥5000
35.46L @141.0 L- 2 N- 6

小計 ¥5,000
合計 ¥5,000
お預かり ¥5000 お釣 ¥0
※上記にて領収書とさせて頂きます
No.1829 担当:0001 1MGR
POS番号01

県政各般にわたる事業調査の為

ガソリン代

按分率	0.8	按分後金額	4,000

※ 領収書は重ならないように貼付すること。なお、領収書が大きい場合は、記入欄を一つにまとめたり、別添とすることも可能である。
※ 「整理番号」欄には出納簿の該当する整理番号を記載し、「使途項目」欄には該当する使途項目に○を記載すること。
※ 按分した場合は、按分率欄及び按分後金額欄に記載すること。

様式3－(2)

領収書整理票

(議員名: 河合洋介)

整理番号	8	使途項目	調査研究費	研修費	会議費	資料作成費	資料購入費	広報費	事務費	人件費
			○							

納品書(領収書)

2011年9月17日10:12 02レーン

上 様
会員番号 [redacted]

バロン・パーク (株)
東浦ＳＳ
知多郡東浦町緒川桐池四区33-1
0562-84-7811

現金 5,000 円

ＳＳ利用プリペイドカード代金として
※但し消費税を含む

.....

[今回ご利用明細]

給油前残額	5000 円
レギュラー	37.62 L
１リッター単価	132.9 円
税込給油額	5000 円
内消費税	238 円
給油後残額	0 円
給油前ポイント	184 ポイント
給油後ポイント	234 ポイント

県政各般にわたる事業調査の為

ガソリン代

按分率	0.8	按分後金額	4,000

※ 領収書は重ならないように貼付すること。なお、領収書が大きい場合は、記入欄を一つにまとめたり、別添とすることも可能である。
※ 「整理番号」欄には出納簿の該当する整理番号を記載し、「使途項目」欄には該当する使途項目に○を記載すること。
※ 按分した場合は、按分率欄及び按分後金額欄に記載すること。

様式3－(2)

領収書整理票

（議員名：河合洋介 ）

整理番号	9	使途項目	調査研究費	研修費	会議費	資料作成費	資料購入費	広報費	事務費	人件費
									○	

2011年09月20日（火）

領　収　証

河合洋介 様

¥2,040－

（消費税　　９７円を含みます）

コーナン商事株式会社
〒５９３－８３２４堺市西区鳳東町６－６３７－１
知多東浦店
ＴＥＬ０５６２－８２－１０６１　現ロ　掛ロ　クレロ　ＳＲロ
＊保管上のお願い
財布等で保管戴く場合、印刷面を内側に折って保管願います。　　0001-0849-6658

事務用品代
、ファイル、ノート、のり、
ホチキス

按分率		按分後金額	2,040

※　領収書は重ならないように貼付すること。なお、領収書が大きい場合は、記入欄を一つにまとめたり、別添とすることも可能である。
※　「整理番号」欄には出納簿の該当する整理番号を記載し、「使途項目」欄には該当する使途項目に○を記載すること。
※　按分した場合は、按分率欄及び按分後金額欄に記載すること。

様式3－(2)

領収書整理票

（議員名：河合　洋介　）

整理番号	10	使途項目	調査研究費	研修費	会議費	資料作成費	資料購入費	広報費	事務費	人件費
								0		

ご利用明細　　このご利用明細は必ずお持ち帰りください。

年月日	お取扱店				銀行番号	口座店		口座番号	
23/09/20	0191	123	0232		[redacted]				3000

	お取引き	お取引金額
*** *** *** *** *** *** *** *** ***	お振り込み	¥220647★

お客さまへ　　時刻 1419　　差引現在残高 ＊＊＊

税込手数料　¥315★
お振込先 [redacted]
カ）サンアスト様
ご依頼人　カワイ　ヨウスケ様
[redacted]

三菱東京UFJ銀行をご利用いただきありがとうございます。

三菱東京UFJ銀行

ホームページリニューアル制作費

按分率	0.8	按分後金額	176,517

※　領収書は重ならないように貼付すること。なお、領収書が大きい場合は、記入欄を一つにまとめたり、別添とすることも可能である。
※　「整理番号」欄には出納簿の該当する整理番号を記載し、「使途項目」欄には該当する使途項目に○を記載すること。
※　按分した場合は、按分率欄及び按分後金額欄に記載すること。

様式3－(2)

領収書整理票

(議員名: 河合洋介)

整理番号	11	使途項目	調査研究費	研修費	会議費	資料作成費	資料購入費	広報費	事務費	人件費
			○							

納品書
(領収書)

２０１１年０９月２２日 15:50

現金　　様

現金フリ-J
0-895746-90000　　手0001

レギュラーガソリン　P-10　5%
35.97L　@139.00　¥5000
(内ｶﾞｿﾘﾝ税　@53.80　¥1935)
02000

合計　¥5,000
(内消費税等　¥238)
※上記にて領収書とさせて頂きます。

1万-5000

2011/09/22 (895746)
株式会社 タカラ石油 古渡給油所
名古屋市中区古渡町１８－１３
TEL052-331-0594
ﾚｼｰﾄNo. 0081-02　担当：[redacted]
釣銭機処理No. 0858

県政各般にわたる事業調査の為

ガソリン代

按分率	0.8	按分後金額	4,000

※ 領収書は重ならないように貼付すること。なお、領収書が大きい場合は、記入欄を一つにまとめたり、別添とすることも可能である。
※ 「整理番号」欄には出納簿の該当する整理番号を記載し、「使途項目」欄には該当する使途項目に○を記載すること。
※ 按分した場合は、按分率欄及び按分後金額欄に記載すること。

様式3－(2)

領収書整理票

（議員名：河合　洋介　）

整理番号	12	使途項目	調査研究費	研修費	会議費	資料作成費	資料購入費	広報費	事務費	人件費
									○	

通帳の写し

通信費　※別途カード明細書の通り

NTT（固定電話＋インターネット）― 5,274円

携帯電話　au ― 13,205円

＝　ソフトバンク ― 6,735円

按分率	0.8	按分後金額	20,171

※　領収書は重ならないように貼付すること。なお、領収書が大きい場合は、記入欄を一つにまとめたり、別添とすることも可能である。

※　「整理番号」欄には出納簿の該当する整理番号を記載し、「使途項目」欄には該当する使途項目に○を記載すること。

※　按分した場合は、按分率欄及び按分後金額欄に記載すること。

普通預金
(兼お借入明細) 4

年月日	摘要(お客様メモ)	お支払金額	お預り金額	差引残高(△マークの次ぎ場合はお借入残高を表わします)	記号・店番号
[redacted]					

23-926 口座振替 3 *73751

[redacted]

●小切手等の証券類によるご入金の場合はそのお払戻しのできる予定の日を次のとおり摘要欄に表示します。

表示	お支払予定日時
証券類(○○) 取立(○○) 振　込(○○) 振替(○○) 配当金(○○)	(○○)で表示されている日の午後 (お支払可能時刻は小切手等の種類によって異なります。詳細は窓口へお問い合せください。)

●自動支払い、お振込金などの内容は摘要欄または金額欄に、漢字またはカナ文字で表示します。
(お振込人名などをカナ表示する場合、一部省略または略記させていただくことがあります。ご不明な点は当店へご照会ください。)

●記号のご説明
K,M…入金
L…振替入金
Q…支払い
R…振替支払い
T…後日記帳分

カード利用明細書

会員名 河合 洋介 様
会員番号 [redacted]

（平成23年 6月～平成23年 9月決済分）

三井住友カード株式会社

（発行日 平成24年03月08日）

決済日	請求金額	利用会員番号	利用日	利用金額	利用加盟店名	支払種別	現地通貨額	通貨	通貨レート
H23-09-26	73751	[redacted]	[redacted]						
			H23-07-31	6735	ソフトバンクM				
			H23-07-31	13205	au電話利用料				
			[redacted]						

カード利用明細書

会員名 河合 洋介 様
会員番号 [redacted]

（平成23年 6月～平成23年 9月決済分）

三井住友カード株式会社

（発行日 平成24年03月08日）

決済日	請求金額	利用会員番号	利用日	利用金額	利用加盟店名	支払種別	現地通貨額	通貨	通貨レート
[redacted]									
		[redacted]	H23-08-05	4725	NTTコミュニケーションズご利用代金				
			H23-08-05	549	NTT西日本ご利用料金08月分				
		[redacted]							

カード利用明細書

会員名　河合 洋介　様
会員番号 [redacted]

（平成23年 6月～平成23年 9月決済分）

三井住友カード株式会社

（発行日　平成24年03月08日）

決済日	請求金額	利用会員番号	利用日	利用金額	利用加盟店名	支払種別	現地通貨額	通貨	通貨レート
			H23-[redacted]						
			H23-[redacted]						

様式3－(2)

領収書整理票

（議員名：河合洋介　）

整理番号	13	使途項目	調査研究費	研修費	会議費	資料作成費	資料購入費	広報費	事務費	人件費
			○							

豊通石油販売（株）
東片端給油所
愛知県名古屋市東区
東片端町１３番地
TEL:052-951-0723　SS:85903-59012

領収書

2011年09月27日 16:38　伝票No.0041
取引通番 9854

上　様
530-59012-0000-0004 ＊　85903
現金

0120-00　1798
レギュラーガソリン P07　¥3000
数量　20.00L
単価　@150
(内ｶﾞｿﾘﾝ税　@53.8)

合計　¥3,000
(内税分消費税　¥143)
釣銭　1万:7000　5千:2000
4:0000000-0:0000000
係員：[redacted]　01
処理日付：2011/09/27　1798-1798
100取引
領収書にかえさせていただきます。

県政各般にわたる事業調査の為
ガソリン代

按分率	0.8	按分後金額	2,400

※　領収書は重ならないように貼付すること。なお、領収書が大きい場合は、記入欄を一つにまとめたり、別添とすることも可能である。
※　「整理番号」欄には出納簿の該当する整理番号を記載し、「使途項目」欄には該当する使途項目に○を記載すること。
※　按分した場合は、按分率欄及び按分後金額欄に記載すること。

様式3－(2)

領収書整理票

（議員名：河合　洋介　）

整理番号	14	使途項目	調査研究費	研修費	会議費	資料作成費	資料購入費	広報費	事務費	人件費
										○

政務調査活動補助職員給与(9月分)

※別紙給与支払簿の通り

按分率	0.8	按分後金額	120,000

※　領収書は重ならないように貼付すること。なお、領収書が大きい場合は、記入欄を一つにまとめたり、別添とすることも可能である。

※　「整理番号」欄には出納簿の該当する整理番号を記載し、「使途項目」欄には該当する使途項目に○を記載すること。

※　按分した場合は、按分率欄及び按分後金額欄に記載すること。

参考様式3

給与支払簿

被雇用者氏名 [redacted]

23 年度

月分	支給金額	受領年月日	氏名（被雇用者署名）	受領印	備考
4					
5	¥150,000	23.5.30	[redacted]	●	
6	¥ 150,000	23.6.30	[redacted]	●	
7	¥ 150,000	23.7.30	[redacted]	●	
8	¥ 150,000	23.8.30	[redacted]	●	
9	¥ 150,000	23.9.30	[redacted]	●	
10					
11					
12					
1					
2					
3					
合計					

様式3－(2)

領収書整理票

（議員名：河合洋介）

整理番号	1	使途項目	調査研究費	研修費	会議費	資料作成費	資料購入費	広報費	事務費	人件費
			○							

納品書(領収書)

2011年10月2日18:26 06レーン

上 様
会員番号 [redacted]

バロン・パーク（株）
東浦ＳＳ
知多郡東浦町緒川柄池四区33-1
0562-84-7811

現金 5,000 円

ＳＳ利用プリペイドカード代金として
※但し消費税を含む

[今回ご利用明細]

給油前残額	5000 円
レギュラー	38.20 L
１リッター単価	130.9 円
税込給油額	5000 円
内消費税	238 円
給油後残額	0 円
給油前ポイント	234 ポイント
給油後ポイント	284 ポイント

県政各般にわたる事業調査の為

ガソリン代

按分率	0.8	按分後金額	4,000

※ 領収書は重ならないように貼付すること。なお、領収書が大きい場合は、記入欄を一つにまとめたり、別添とすることも可能である。
※ 「整理番号」欄には出納簿の該当する整理番号を記載し、「使途項目」欄には該当する使途項目に○を記載すること。
※ 按分した場合は、按分率欄及び按分後金額欄に記載すること。

様式3－(2)

領収書整理票

（議員名：河合洋介）

整理番号	3	使途項目	調査研究費	研修費	会議費	資料作成費	資料購入費	広報費	事務費	人件費
				○						

領収証　河合洋介　様　No.＿＿＿＿

★　¥2,400.－

但　核燃会員として

23年10月12日　上記正に領収いたしました

内訳

税抜金額

消費税額等(　%)

収入印紙

コクヨ　ウケ-55

名古屋市中区大[redacted]

愛知核[redacted]

TEL(322)61[redacted]

原子力政策に関する団体会費

按分率		按分後金額	2,400

※　領収書は重ならないように貼付すること。なお、領収書が大きい場合は、記入欄を一つにまとめたり、別添とすることも可能である。

※　「整理番号」欄には出納簿の該当する整理番号を記載し、「使途項目」欄には該当する使途項目に○を記載すること。

※　按分した場合は、按分率欄及び按分後金額欄に記載すること。

様式3－(2)

領収書整理票

（議員名：河合　洋介　）

整理番号	4	使途項目	調査研究費	研修費	会議費	資料作成費	資料購入費	広報費	事務費	人件費
								0		

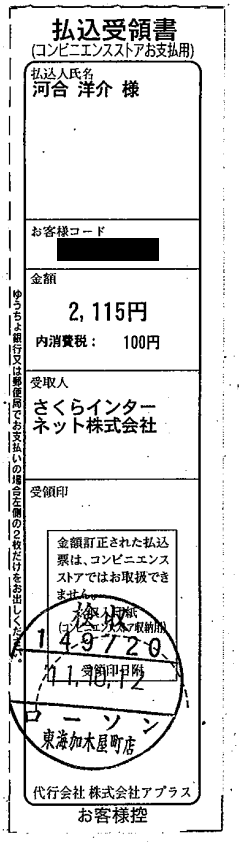

払込受領書
(コンビニエンスストアお支払用)

払込人氏名
河合 洋介 様

お客様コード
[redacted]

金額
2,115円
内消費税： 100円

受取人
さくらインターネット株式会社

受領印

金額訂正された払込票は、コンビニエンスストアではお取扱できません。

検印印紙
(コンビニエンスストア収納用)
149720
受領印日附
11,10,12

ローソン
東海加木屋町店

代行会社 株式会社アプラス

お客様控

ゆうちょ銀行又は郵便局でお支払いの場合は1個の2枚だけをお出しください。

ドメイン使用料

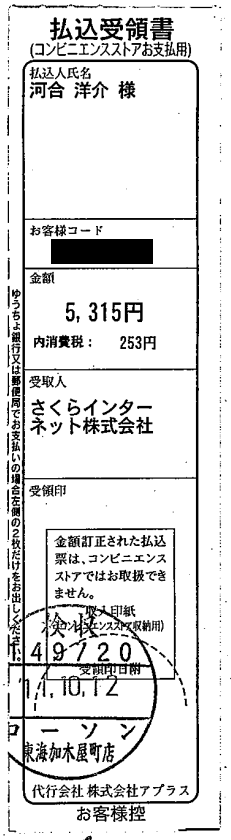

払込受領書
(コンビニエンスストアお支払用)

払込人氏名
河合 洋介 様

お客様コード
[redacted]

金額
5,315円
内消費税： 253円

受取人
さくらインターネット株式会社

受領印

金額訂正された払込票は、コンビニエンスストアではお取扱できません。

検印印紙
(コンビニエンスストア収納用)
149720
受領印日附
11,10,12

ローソン
東海加木屋町店

代行会社 株式会社アプラス

お客様控

ゆうちょ銀行又は郵便局でお支払いの場合は1個の2枚だけをお出しください。

レンタルサーバー代

計 7,430円

ホームページ管理費

按分率	0.8	按分後金額	5,944

※ 領収書は重ならないように貼付すること。なお、領収書が大きい場合は、記入欄を一つにまとめたり、別添とすることも可能である。
※ 「整理番号」欄には出納簿の該当する整理番号を記載し、「使途項目」欄には該当する使途項目に○を記載すること。
※ 按分した場合は、按分率欄及び按分後金額欄に記載すること。

様式3－(2)

領収書整理票

（議員名：　河合　洋介　）

整理番号	5	使途項目	調査研究費	研修費	会議費	資料作成費	資料購入費	広報費	事務費	人件費
			○							

ちたしん キャッシュサービスご利用明細票

毎度ご利用いただきありがとうございます。ただいまのご利用明細は下記のとおりでございます。どうぞご確認ください。

お取扱日	取扱金庫・店番	機番・通番	カード金庫－店番－科目本人・口座番号
23-10-12	1556012	1-0102	[redacted]

お取引内容	お取扱内訳（枚数）										
	万円券	五千円券	二千円券	千円券	500円	100円	50円	10円	5円	1円	
お引出											¥4,212*

手数料	時刻	通帳頁	おつり
	14:50		[redacted]

[redacted]

1）カサマツセキユテン
カワイ　ヨウスケ

[redacted]

印紙税申告納付につき半田税務署承認済

説明コード

お客様へ

知多信用金庫
－裏面もご覧ください－

県政各般にわたる事業調査の為
ガソリン代

按分率	0.8	按分後金額	3,369

※　領収書は重ならないように貼付すること。なお、領収書が大きい場合は、記入欄を一つにまとめたり、別添とすることも可能である。
※　「整理番号」欄には出納簿の該当する整理番号を記載し、「使途項目」欄には該当する使途項目に○を記載すること。
※　按分した場合は、按分率欄及び按分後金額欄に記載すること。

様式3－(2)

領収書整理票

（議員名：河合 洋介 ）

整理番号	6	使途項目	調査研究費	研修費	会議費	資料作成費	資料購入費	広報費	事務費	人件費
									0	

事務所家賃（10月分）

領収書 別紙添付

按分率	0.8	按分後金額	43,064

※ 領収書は重ならないように貼付すること。なお、領収書が大きい場合は、記入欄を一つにまとめたり、別添とすることも可能である。

※ 「整理番号」欄には出納簿の該当する整理番号を記載し、「使途項目」欄には該当する使途項目に○を記載すること。

※ 按分した場合は、按分率欄及び按分後金額欄に記載すること。

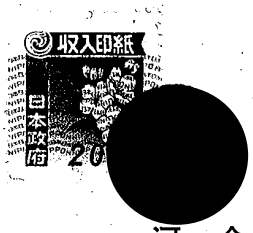

領　収　書

河　合　　洋　介　殿

平成２３年１０月１３日

尾張森岡駅前店舗管理会社
東浦町大字森岡字前田１５番地６
丸全不動産(株)
代表取締役　高　津　　忠　男
TEL(0562)83-1101/FAX-1102

￥５３，８３０－

金五萬参千八百参拾円也

上記金員を本日正に領収しました。

但し、本日付締結の　尾張森岡駅前店舗１階部分の建物等賃貸借契約書の以下の内訳による金員の合計金として

記

賃料（10/15～10/31日分）　　金　５３，８３０円

以　上

様式3－(2)

領収書整理票

（議員名：河合 洋介 ）

整理番号	7	使途項目	調査研究費	研修費	会議費	資料作成費	資料購入費	広報費	事務費	人件費
									0	

事務所家賃（11月分）
別紙 領収書 添付

按分率	0.8	按分後金額	76,000

※ 領収書は重ならないように貼付すること。なお、領収書が大きい場合は、記入欄を一つにまとめたり、別添とすることも可能である。
※ 「整理番号」欄には出納簿の該当する整理番号を記載し、「使途項目」欄には該当する使途項目に○を記載すること。
※ 按分した場合は、按分率欄及び按分後金額欄に記載すること。

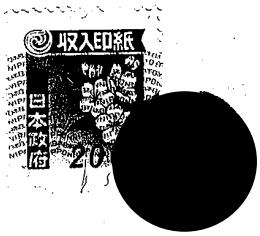

領　収　書

河　合　　洋　介　殿

平成２３年１０月13日

尾張森岡駅前店舗管理会社
東浦町大字森岡字前田１５番地６
丸全不動産(株)
代表取締役　高　津　　忠　男
TEL(0562)83-1101/FAX-1102

￥９５，０００－

金九萬五千円也

上記金員を本日正に領収しました。

但し、本日付締結の　尾張森岡駅前店舗１階部分の建物等賃貸借契約書の以下の内訳による金員の合計金として

記

賃料（１１月分の賃料）　　金　９５，０００円

以　上

様式3－(2)

領収書整理票

（議員名：河合洋介　）

整理番号	8	使途項目	調査研究費	研修費	会議費	資料作成費	資料購入費	広報費	事務費	人件費
									0	

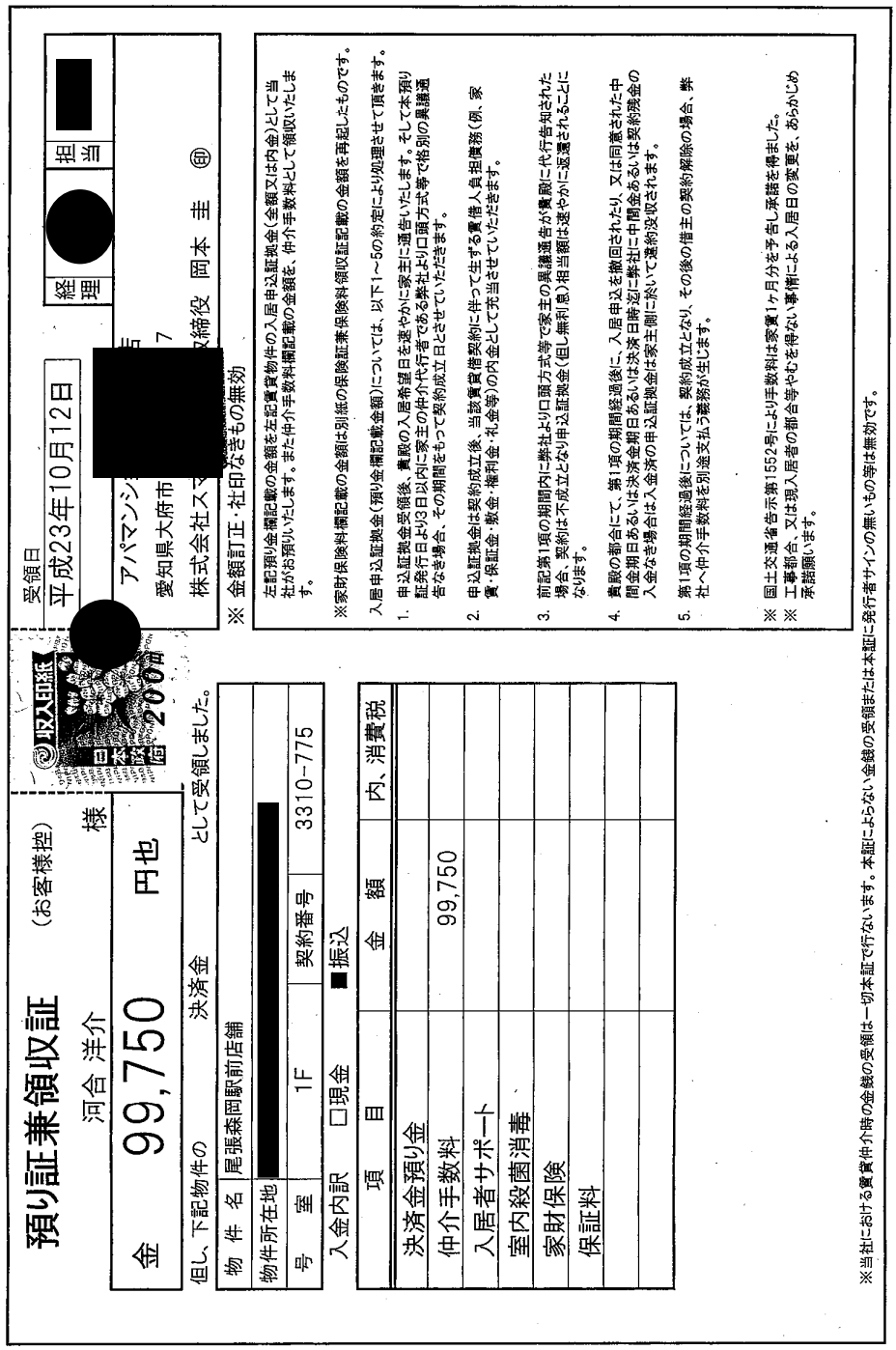

預り証兼領収証　（お客様控）

様

河合 洋介

金　99,750　円也

但し、下記物件の　決済金　として受領しました。

物件名	尾張森岡駅前店舗
物件所在地	[redacted]
号室	1F
契約番号	3310-775

入金内訳　□現金　■振込

項目	金額	内、消費税
決済金預り金		
仲介手数料	99,750	
入居者サポート		
室内殺菌消毒		
家財保険		
保証料		

収入印紙　200円

受領日　平成23年10月12日

経理　担当

アパマンシ[redacted]

愛知県大府市[redacted]7

株式会社ス[redacted]　取締役　岡本 圭　㊞

※ 金額訂正・社印なきもの無効

左記預り金欄記載の金額を左記賃貸物件の入居申込証拠金（全額又は内金）として当社がお預りいたします。また仲介手数料欄記載の金額を、仲介手数料として領収いたします。

※家財保険料欄記載の金額は別紙の保険証券保険料領収証記載の金額を再記したものです。

入居申込証拠金（預り金欄記載金額）については、以下1～5の約定により処理させて頂きます。

1. 申込証拠金受領後、貴殿の入居希望日を速やかに家主に通告いたします。そして本預り証発行日より3日以内に家主の仲介代行者である弊社より口頭方式等で格別の異議通告なき場合、その期間をもって契約成立日とさせていただきます。
2. 申込証拠金は契約成立後、当該賃貸借契約に伴って生ずる貴借人負担債務（例、家賃・保証金・敷金・権利金・礼金等）の内金として充当させていただきます。
3. 前記第1項の期間内に弊社より口頭方式等で家主の異議通告が貴殿に代行告知された場合、契約は不成立となり申込証拠金（但し無利息）相当額は速やかに返還されることにないます。
4. 貴殿の都合にて、第1項の期間経過後に、入居申込を撤回されたり、又は同意された申間金翔日あるいは決済金翔日あるいは決済日時迄に弊社に申間金あるいは契約残金の入金なき場合は入金済の申込証拠金は家主側に於いて違約没収されます。
5. 第1項の期間経過後については、契約成立となり、その後の借主の契約解除の場合、弊社へ仲介手数料を別途支払う義務が生じます。

※ 国土交通省告示第1552号により手数料は家賃1ヶ月分を予告し承諾を得ました。
※ 工事都合、又は現入居者の都合等やむを得ない事情による入居日の変更を、あらかじめ承諾願います。

※当社における賃貸仲介時の金銭の受領は一切本証で行ないます。本証によらない金銭の受領または本証に発行者サインの無いもの等は無効です。

事務所仲介手数料

按分率	0.8	按分後金額	79,800

※ 領収書は重ならないように貼付すること。なお、領収書が大きい場合は、記入欄を一つにまとめたり、別添とすることも可能である。

※ 「整理番号」欄には出納簿の該当する整理番号を記載し、「使途項目」欄には該当する使途項目に○を記載すること。

※ 按分した場合は、按分率欄及び按分後金額欄に記載すること。

様式3－(2)

領収書整理票

（議員名：河合洋介　）

整理番号	9	使途項目	調査研究費	研修費	会議費	資料作成費	資料購入費	広報費	事務費	人件費
				○						

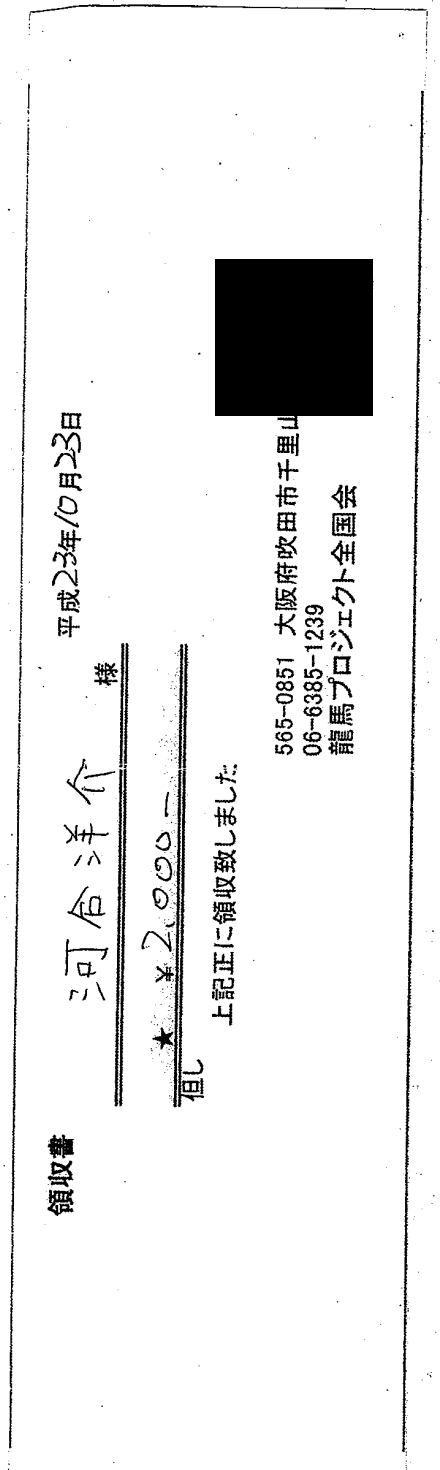

領収書

河合洋介　様

¥2,000－

但し

上記正に領収致しました

平成23年10月23日

565-0851 大阪府吹田市千里山
06-6385-1239
龍馬プロジェクト全国会

国家観と文化について
セミナー参加費

按分率		按分後金額	2000

※ 領収書は重ならないように貼付すること。なお、領収書が大きい場合は、記入欄を一つにまとめたり、別添とすることも可能である。

※ 「整理番号」欄には出納簿の該当する整理番号を記載し、「使途項目」欄には該当する使途項目に○を記載すること。

※ 按分した場合は、按分率欄及び按分後金額欄に記載すること。

様式3－(2)

領収書整理票

（議員名：河合洋介　）

整理番号	10	使途項目	調査研究費	研修費	会議費	資料作成費	資料購入費	広報費	事務費	人件費
				○						

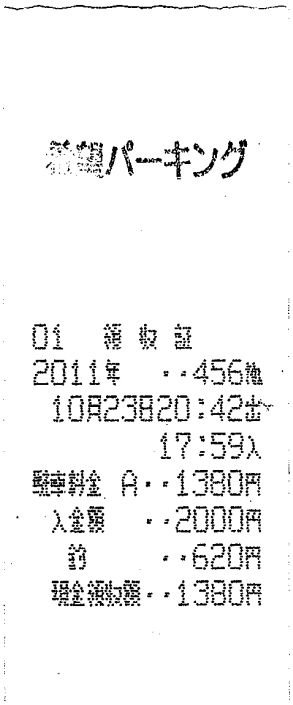

新潟パーキング

01　領収証
2011年　・・456番
10月23日20:42出
17:59入
駐車料金　A・・1380円
入金額　・・2000円
釣　・・620円
現金領収額・・1380円

国家観と文化についてのセミナー参加時
駐車場代

按分率		按分後金額	1,380

※　領収書は重ならないように貼付すること。なお、領収書が大きい場合は、記入欄を一つにまとめたり、別添とすることも可能である。
※　「整理番号」欄には出納簿の該当する整理番号を記載し、「使途項目」欄には該当する使途項目に○を記載すること。
※　按分した場合は、按分率欄及び按分後金額欄に記載すること。

様式3－(2)

領収書整理票

（議員名：河合　洋介　）

整理番号	11	使途項目	調査研究費	研修費	会議費	資料作成費	資料購入費	広報費	事務費	人件費
			○							

通帳の写し
※別途カード明細書の通り

○ 建設事業に関する要望活動　県庁にて
東浦知多IC～丸ノ内IC，東新町IC～東浦知多
1,550円

○ 交通行政について調査、及び地元要望
東浦知多IC～錦橋IC，名駅IC～半田中央IC
半田IC～阿久比IC　2,110円

○ 障害福祉事業について調査
堀田IC～春日井IC　往復　2,600円

按分率		按分後金額	6,260

※ 領収書は重ならないように貼付すること。なお、領収書が大きい場合は、記入欄を一つにまとめたり、別添とすることも可能である。
※ 「整理番号」欄には出納簿の該当する整理番号を記載し、「使途項目」欄には該当する使途項目に○を記載すること。
※ 按分した場合は、按分率欄及び按分後金額欄に記載すること。

普通預金
（兼お借入明細）

年月日	摘要(お客様メモ)	お支払金額	お預り金額	差引残高(△マークのあるときはお借入残高を表わします)	記号・店番号
[redacted]					

23-10-26 口座振替 3 [redacted]

● 小切手等の証券類によるご入金の場合はそのお払戻しのできる予定の日を次のとおり摘要欄に表示します。

表示	お支払予定日時
証券類(○○) 取立(○○) 振　込(○○) 振替(○○) 配当金(○○)	(○○)で表示されている日の午後 (お支払可能時刻は小切手等の種類によって異なります。詳細は窓口へお問い合せください。)

● 自動支払い、お振込金などの内容は摘要欄または金額欄に、漢字またはカナ文字で表示します。
(お振込人名などをカナ表示する場合、一部省略または略記させていただくことがあります。ご不明な点は当店へご照会ください。)

● 記号のご説明
K, M…入金
L…振替入金
Q…支払い
R…振替支払い
T…後日記帳分

様式3－(2)

領収書整理票

（議員名：河合　洋介　）

整理番号	12	使途項目	調査研究費	研修費	会議費	資料作成費	資料購入費	広報費	事務費	人件費
								○		

※別途 通帳の写し カード明細書の通り

・県政レポート作成についての打合せの為

東浦知多IC～丸ノ内IC、　呼続IC～東浦知多IC

按分率		按分後金額	1,590

※ 領収書は重ならないように貼付すること。なお、領収書が大きい場合は、記入欄を一つにまとめたり、別添とすることも可能である。

※ 「整理番号」欄には出納簿の該当する整理番号を記載し、「使途項目」欄には該当する使途項目に○を記載すること。

※ 按分した場合は、按分率欄及び按分後金額欄に記載すること。

普通預金
(兼お借入明細) 4

年月日	摘要(お客様メモ)	お支払金額	お預り金額	差引残高 (△マークのある場合はお借入残高を表わします)	記号・店番号
[redacted]					

23-10-26 口座振替 3 [redacted]

● 小切手等の証券類によるご入金の場合はそのお払戻しのできる予定の日を次のとおり摘要欄に表示します。

表示	お支払予定日時
証券類(○○) 取立(○○) 振 込(○○) 振替(○○) 配当金(○○)	(○○)で表示されている日の午後 (お支払可能時刻は小切手等の種類によって異なります。詳細は窓口へお問い合せください。)

● 自動支払い、お振込金などの内容は摘要欄または金額欄に、漢字またはカナ文字で表示します。(お振込人名などをカナ表示する場合、一部省略または略記させていただくことがあります。ご不明な点は当店へご照会ください。)

● 記号のご説明
K, M…入金
L…振替入金
Q…支払い
R…振替支払い
T…後日記帳分

様式3－(2)

領収書整理票

（議員名：河合　洋介　）

整理番号	13	使途項目	調査研究費	研修費	会議費	資料作成費	資料購入費	広報費	事務費	人件費
									○	

通信費

※別途カード明細書の通り（通帳の写し）

・NTT（固定電話＋インターネット）― 5,282円

・携帯電話 au ― 14,255円

・〃 ソフトバンク ― 6,903円

按分率	0.8	按分後金額	21,151

※ 領収書は重ならないように貼付すること。なお、領収書が大きい場合は、記入欄を一つにまとめたり、別添とすることも可能である。

※ 「整理番号」欄には出納簿の該当する整理番号を記載し、「使途項目」欄には該当する使途項目に○を記載すること。

※ 按分した場合は、按分率欄及び按分後金額欄に記載すること。

普通預金
（兼お借入明細） 4

年月日	摘要（お客様メモ）	お支払金額	お預り金額	差引残高（△マークのある場合はお借入残高を表わします）	記号・店番号
[redacted]					
23 10 26	口座振替 3		★98112		

● 小切手等の証券類によるご入金の場合はそのお払戻しのできる予定の日を次のとおり摘要欄に表示します。

表示	お支払予定日時
証券類（○○） 取立（○○） 振　込（○○） 振替（○○） 配当金（○○）	（○○）で表示されている日の午後 （お支払可能時刻は小切手等の種類によって異なります。詳細は窓口へお問い合せください。）

● 自動支払い、お振込金などの内容は摘要欄または金額欄に、漢字またはカナ文字で表示します。
（お振込人名などをカナ表示する場合、一部省略または略記させていただくことがあります。ご不明な点は当店へご照会ください。）

● 記号のご説明
K, M…入金
L…振替入金
Q…支払い
R…振替支払い
T…後日記帳分

VISA 三井住友VISAカード

PRINT

2011年10月10日発行

2011年10月26日のお支払明細

お名前	河合 洋介 様	金融機関	[redacted]
お支払日	2011年10月26日（水）	支店	[redacted]
お支払合計額	98,112円	科目	[redacted]
会員番号（カード名称／加入・切替日）	[redacted]	口座番号	[redacted]

お客様の個人情報保護のため、口座番号の下3桁を表示しておりません

お客様の個人情報保護のため、会員番号の下3桁を表示しておりません。

	ご利用日	ご利用店名	ご利用金額	支払区分	今回回数	お支払金額	（お支払総額）現地通貨額	略称	（内手数料）換算レート	換算日	備考
河合 洋介 様 ご利用分 [redacted]											
#	[redacted]										◎
#											◎
#											◎
#											◎
#											◎
#											◎
#											◎
#											◎
#											◎
#											◎
#											◎
#											◎
#	11/08/19	ETC 名古屋高速道路	750	[redacted]	[redacted]	750	自星崎	至星崎	普通車		◎
#	11/08/19	ETC 後納分（愛知県道路公社）	200			200	自東浦知多	至大高	普通車		◎
#	11/08/19	ETC 特別割引	440			440	自呼続	至呼続	普通車		◎
#	11/08/19	ETC 特別割引分（愛知県道路公社）	160			160	自大高	至東浦知多	普通車		◎
#	[redacted]										◎
#											◎
#											◎
#											◎
#											◎
#											◎
#											◎
#											◎
#											◎
#											◎
#											◎
#											◎
#											◎

		（愛知県道路公社）					
#	[redacted]						◎
#							◎
#							◎
#							◎
#							◎
#	11/08/26	ETC 名古屋高速道路	550		550	自呼続 至呼続 普通車	◎
#	11/08/26	ETC 特別割引	640		640	自星崎 至星崎 普通車	◎
#	11/08/26	ETC 後納分（愛知県道路公社）	200		200	自東浦知多 至大高 普通車	◎
#	11/08/26	ETC 後納分（愛知県道路公社）	200		200	自大高 至東浦知多 普通車	◎
#	[redacted]						◎
#							◎
#							◎
#							◎
#							◎
#							◎
#							◎
#							◎
#							◎
#	11/08/31	au電話利用料	14,255		14,255		◎
#	[redacted]						◎
#	11/08/31	ソフトバンクM	6,903		6,903		◎
#	[redacted]						◎
#							◎
#							◎
#							◎
#							◎
#							◎
#							◎
#							◎
#	11/09/04	ETC 後納分（愛知県道路公社）	150		150	自半田 至阿久比 普通車	◎
#	11/09/04	ETC 後納分（愛知県道路公社）	400		400	自大高 至半田中央 普通車	◎
#	11/09/04	ETC 後納分（愛知県道路公社）	200		200	自東浦知多 至大高 普通車	◎
#	11/09/04	ETC 特別割引	680		680	自星崎 至星崎 普通車	◎
#	11/09/04	ETC 特別割引	680		680	自名駅 至名駅 普通車	◎
#	[redacted]						◎
#	11/09/05	NTTコミュニケーションズご利用代金	4,725		4,725		◎
#	[redacted]						◎
#	[redacted]						◎
#	11/09/05	NTT西日本ご利用料金09月分	557		557		◎
#	[redacted]						◎

[redacted]

11/09/14	ETC 特割 中部地区	250	250	自小牧	至春日井	普通車
11/09/14	ETC 特割 中部地区	250	250	自春日井	至小牧	普通車
11/09/14	ETC 特別割引	300	300	自小牧	至小牧	普通車
11/09/14	ETC 特別割引	300	300	自大山川	至大山川	普通車
11/09/14	ETC 名古屋高速道路	750	750	自堀田	至堀田	普通車
11/09/14	ETC 名古屋高速道路	750	750	自楠	至楠	普通車

[redacted]

三井住友カード株式会社
大阪市中央区今橋4丁目 5−16
登録番号 近畿財務局長(10) 第00209号

お問い合わせ先 お手元にカードをご用意の上、お手続きください。
0120−498−012(06−6228−0775)
※電話番号はお間違いのないようにおかけください。
カード紛失盗難／24時間年中無休 0120−919−456(06−6228−1210)

CLOSE

VISA 三井住友VISAカード

PRINT

2011年10月10日発行

2011年10月26日のお支払明細

お名前	河合 洋介 様	金融機関	[redacted]
お支払日	2011年10月26日（水）	支店	[redacted]
お支払合計額	98,112円	科目	[redacted]
会員番号	[redacted]	口座番号	[redacted]
（カード名称／加入・切替日）	[redacted]		

お客様の個人情報保護のため、口座番号の下3桁を表示しておりません

お客様の個人情報保護のため、会員番号の下3桁を表示しておりません。

ご利用日	ご利用店名	ご利用金額	支払区分	今回回数	お支払金額	（お支払総額） 現地通貨額	略称	（内手数料） 換算レート	換算日	備考
河合 洋介 様 ご利用分	[redacted]									
#	[redacted]									◎
	<お支払金額総合計>				98,112					

三井住友カード株式会社
大阪市中央区今橋4丁目 5−15
登録番号 近畿財務局長（10） 第00209号

お問い合わせ先　お手元にカードをご用意の上、お手続きください。
0120−498−012（06−6228−0775）
※電話番号はお間違いのないようにおかけください。
カード紛失盗難／24時間年中無休 0120−919−456（06−6228−1210）

CLOSE

様式3－(2)

領収書整理票

（議員名：河合　洋介　）

整理番号	14	使途項目	調査研究費	研修費	会議費	資料作成費	資料購入費	広報費	事務費	人件費
										○

政務調査活動補助職員給与（10月分）

※別紙．給与支払簿の通り

按分率	0.8	按分後金額	120,000

※ 領収書は重ならないように貼付すること。なお、領収書が大きい場合は、記入欄を一つにまとめたり、別添とすることも可能である。

※ 「整理番号」欄には出納簿の該当する整理番号を記載し、「使途項目」欄には該当する使途項目に○を記載すること。

※ 按分した場合は、按分率欄及び按分後金額欄に記載すること。

参考様式3

給与支払簿

被雇用者氏名 [redacted]

23 年度

月分	支給金額	受領年月日	氏名（被雇用者署名）	受領印	備考
4					
5	¥150,000	23.5.30	[redacted]	●	
6	¥ 150,000	23.6.30	[redacted]	●	
7	¥ 150,000	23.7.30	[redacted]	●	
8	¥ 150,000	23.8.30	[redacted]	●	
9	¥ 150,000	23.9.30	[redacted]	●	
10	¥ 150,000	23.10.30	[redacted]	●	
11					
12					
1					
2					
3					
合計					

様式3－(2)

領収書整理票

（議員名：河合　洋介　）

整理番号	1	使途項目	調査研究費	研修費	会議費	資料作成費	資料購入費	広報費	事務費	人件費
									○	

領収証

河合　洋介　様

¥119,800-

(内、消費税等　¥5,704-)

お品物（ ノートパソコン ）代として
上記正に領収致しました。

(株)ビックカメラ
ビックカメラ名古屋駅西店
電話番号　052-459-1111

印紙税申告納付につき豊島税務署承認済

お買上日	2011/11/05
担当者No	98630
レジ No	033/3342
取引 No	7307

事務所備品.
ノートパソコン代

按分率	0.9	按分後金額	107,820

※　領収書は重ならないように貼付すること。なお、領収書が大きい場合は、記入欄を一つにまとめたり、別添とすることも可能である。
※　「整理番号」欄には出納簿の該当する整理番号を記載し、「使途項目」欄には該当する使途項目に○を記載すること。
※　按分した場合は、按分率欄及び按分後金額欄に記載すること。

様式3－(2)

領収書整理票

（議員名：河合　洋介　）

整理番号	3	使途項目	調査研究費	研修費	会議費	資料作成費	資料購入費	広報費	事務費	人件費
									○	

領収証

河合洋介　様

¥3,580-

（内、消費税等　¥170-）

お品物（インク(プリンター)）代として
上記正に領収致しました。

(株)ビックカメラ
ビックカメラ名古屋駅西店
電話番号　052-459-1111

お買上日	2011/11/11
担当者No	46968
レジNo	033/3333
取引No	9486

事務所備品
プリンタインク代

按分率		按分後金額	3,580

※　領収書は重ならないように貼付すること。なお、領収書が大きい場合は、記入欄を一つにまとめたり、別添とすることも可能である。
※　「整理番号」欄には出納簿の該当する整理番号を記載し、「使途項目」欄には該当する使途項目に○を記載すること。
※　按分した場合は、按分率欄及び按分後金額欄に記載すること。

様式3－(2)

領収書整理票

（議員名：　河合　洋介　）

整理番号	4	使途項目	調査研究費	研修費	会議費	資料作成費	資料購入費	広報費	事務費	人件費
								○		

愛知県会議員　**領　収　証**

No.

河合洋介　殿

金額				7	6	9	3	0	0

但

内訳		
	現金	
	小切手	
	振込	✓
	手形	

上記の金額正に領収致しました。

2011年 11月 16日

収入印紙 日本銀行 200円

株式会社 近[redacted]イプ

〒467-0834 [redacted]宮町2-72-1
TEL(052)84[redacted] (052)852-0550

発行者印

（金額訂正及び社印、発行者印無きものは無効）

県政報告作成代

按分率		按分後金額	69,300

※ 領収書は重ならないように貼付すること。なお、領収書が大きい場合は、記入欄を一つにまとめたり、別添とすることも可能である。
※ 「整理番号」欄には出納簿の該当する整理番号を記載し、「使途項目」欄には該当する使途項目に○を記載すること。
※ 按分した場合は、按分率欄及び按分後金額欄に記載すること。

様式3－(2)

領収書整理票

（議員名：　河合　洋介　）

整理番号	5	使途項目	調査研究費	研修費	会議費	資料作成費	資料購入費	広報費	事務費	人件費
			○							

ちたしん キャッシュサービスご利用明細票

毎度ご利用いただきありがとうございます。ただいまのご利用明細は下記のとおりでございます。どうぞご確認ください。

お取扱日	取扱金庫・店番	機番・通番	カード金庫－店番－科目本人・口座番号
23-11-23	1556013	1-0011	[redacted]

お取引内容	お取扱内訳（枚数）										
	万円券	五千円券	二千円券	千円券	500円	100円	50円	10円	5円	1円	
お引出											¥37,527*

手数料	時刻	通帳頁	おつり
¥105	10:34		[redacted]

お客様へ

[redacted]

ユ）カサマツセキユテン
カワイ　ヨウスケ

[redacted]

印紙税申告納
付につき半田
[redacted]

説明コード　11月24日扱い

知多信用金庫
－裏面もご覧ください－

県政各般にわたる事業調査の為
ガソリン代

按分率	0.8	按分後金額	30,021

※　領収書は重ならないように貼付すること。なお、領収書が大きい場合は、記入欄を一つにまとめたり、別添とすることも可能である。
※　「整理番号」欄には出納簿の該当する整理番号を記載し、「使途項目」欄には該当する使途項目に○を記載すること。
※　按分した場合は、按分率欄及び按分後金額欄に記載すること。

様式3－(2)

領収書整理票

（議員名：　河合　洋介　）

整理番号	6	使途項目	調査研究費	研修費	会議費	資料作成費	資料購入費	広報費	事務費	人件費
									○	

ちたしん キャッシュサービスご利用明細票

毎度ご利用いただきありがとうございます。ただいまのご利用明細は下記のとおりでございます。どうぞご確認ください。

お取扱日	取扱金庫・店番	機番・通番	カード金庫－店番－科目本人・口座番号
23-11-23	1556013	1-0014	[redacted]

お取引内容	お取扱内訳（枚数）									
	万円券	五千円券	二千円券	千円券	500円	100円	50円	10円	5円	1円
お引出										¥95,000*

手数料	時刻	通帳頁	おつり
¥735	10:37		[redacted]

お客様へ

[redacted]

マルセンフトウサン(カ)
カワイ ヨウスケ

[redacted]

[redacted]

印紙税申告納
付につき半田
[redacted]

説明コード　11月24日扱い

知多信用金庫
－裏面もご覧ください－

12月分事務所賃借料

按分率	0.8	按分後金額	76,000

※ 領収書は重ならないように貼付すること。なお、領収書が大きい場合は、記入欄を一つにまとめたり、別添とすることも可能である。
※ 「整理番号」欄には出納簿の該当する整理番号を記載し、「使途項目」欄には該当する使途項目に○を記載すること。
※ 按分した場合は、按分率欄及び按分後金額欄に記載すること。

様式3－(2)

領収書整理票

（議員名：　河合　洋介　）

整理番号	7	使途項目	調査研究費	研修費	会議費	資料作成費	資料購入費	広報費	事務費	人件費
									○	

振替払込請求書兼受領証　振込金(兼手数料)受領証（231114）

この受領証は大切に保管してください。

口座記号番号 [redacted]　加入者名 中部電力株式会社

平成23年11月分ご使用期間　10月15日～11月13日（日程10）

金額	1	6	5	0	円	消費税等相当額(再掲) 78 円

ご依頼人氏名　河合　洋介　様

お客さま番号	契約種別コード	容量(A/kVA/kW/灯)	ご使用量（kWh）	上記金額の内訳（円）
[redacted]	030	50	18	1650

本証により当社の集金員が集金することはありません。裏面もごらんください。

〈早収料金・お支払い期限日について〉

・お支払いが（12月　5日）を過ぎますと遅収料金（早収料金の3％増し）と早収料金との差額を翌月以降の料金に加算させていただきます。

・お支払い期限日は（1月　4日）でございます。払込用紙の有効期限も同日となっております。有効期限を過ぎた場合のお支払いは中部電力の担当営業所にお問い合わせください。

日附印

中部電力株式会社　半田　営業所

0120-985-740
（携帯電話・PHSからもご利用いただけます。）

（ゆうちょ銀行）

事務所電気代

按分率	0.8	按分後金額	1,320

※ 領収書は重ならないように貼付すること。なお、領収書が大きい場合は、記入欄を一つにまとめたり、別添とすることも可能である。

※ 「整理番号」欄には出納簿の該当する整理番号を記載し、「使途項目」欄には該当する使途項目に○を記載すること。

※ 按分した場合は、按分率欄及び按分後金額欄に記載すること。

様式3－(2)

領収書整理票

（議員名：河合淳行　）

整理番号	8	使途項目	調査研究費	研修費	会議費	資料作成費	資料購入費	広報費	事務費	人件費
									○	

EIDEN

2011年11月26日

領収証

河合淳行　様

金額　¥3,500－

但し　事務用品代

消費税等166円含んであります

発行者

株式会社 エディオン
〒530-0003
大阪府大阪市北区堂島一丁目
5番17号

[redacted]

発行店　No.012200343
東浦店
電話番号　0562-82-2077

金種	内訳
現金	3,500
クレジット	0
ギフト券等	0
ポイント	0
振込	0

事務用品代

電池、PC用紙

按分率		按分後金額	3,500

※　領収書は重ならないように貼付すること。なお、領収書が大きい場合は、記入欄を一つにまとめたり、別添とすることも可能である。

※　「整理番号」欄には出納簿の該当する整理番号を記載し、「使途項目」欄には該当する使途項目に○を記載すること。

※　按分した場合は、按分率欄及び按分後金額欄に記載すること。

様式3－(2)

領収書整理票

（議員名：河合　洋介　）

整理番号	9	使途項目	調査研究費	研修費	会議費	資料作成費	資料購入費	広報費	事務費	人件費
									9	

通帳の写し

通信費　※別紙カード利用明細書の通り

・NTT（固定電話＋インターネット）― 5,265円

・携帯 au ― 13,058円

・〃 ソフトバンク ― 6,777円

按分率	0.8	按分後金額	20,079

※　領収書は重ならないように貼付すること。なお、領収書が大きい場合は、記入欄を一つにまとめたり、別添とすることも可能である。

※　「整理番号」欄には出納簿の該当する整理番号を記載し、「使途項目」欄には該当する使途項目に○を記載すること。

※　按分した場合は、按分率欄及び按分後金額欄に記載すること。

普通預金（兼お借入明細） 5

年月日	摘要(お客様メモ)	お支払金額	お預り金額	差引残高(△マークのある場合はお借入残高を表わします)	記号・店番号
[redacted]					
23-11-28	口座振替3	★168347			
[redacted]					

● 小切手等の証券類によるご入金の場合はそのお払戻しのできる予定の日を次のとおり摘要欄に表示します。

表示		お支払予定日時
証券類(○○)	取立(○○)	(○○)で表示されている日の午後
振　込(○○)	振替(○○)	(お支払可能時刻は小切手等の種類によって異なります。詳細は窓口へお問い合せください。)
配当金(○○)		

● 自動支払い、お振込金などの内容は摘要欄または金額欄に、漢字またはカナ文字で表示します。
(お振込人名などをカナ表示する場合、一部省略または略記させていただくことがあります。ご不明な点は当店へご照会ください。)

● 記号のご説明
K, M…入金
L…振替入金
Q…支払い
R…振替支払い
T…後日記帳分

VISA 三井住友VISAカード

PRINT

2011年11月10日発行

2011年11月28日のお支払明細

お名前 河合 洋介 様
お支払日 2011年11月28日（月）
お支払合計額 168,347円
会員番号 [redacted]
（カード名称／加入・切替日） [redacted]

金融機関 [redacted]
支店 [redacted]
科目 [redacted]
口座番号 [redacted]

お客様の個人情報保護のため、口座番号の下3桁を表示しておりません

お客様の個人情報保護のため、会員番号の下3桁を表示しておりません。

ご利用日	ご利用店名	ご利用金額	支払区分	今回回数	お支払金額	（お支払総額）現地通貨額	略称	（内手数料）換算レート	換算日	備考
河合 洋介 様 ご利用分	[redacted]	[redacted]								
# 11/09/16	[redacted]									◎
# 11/09/16										◎
# 11/09/17										◎
# 11/09/17										◎
# 11/09/17										◎
# 11/09/17										◎
# 11/09/17										◎
# 11/09/17										◎
# 11/09/17										◎
# 11/09/18										◎
# 11/09/18										◎
# 11/09/19										◎
# 11/09/19										◎
# 11/09/20										◎
# 11/09/23										◎
# 11/09/23										◎
# 11/09/23										◎
# 11/09/23										◎
# 11/09/23										◎
# 11/09/24										◎
# 11/09/24										◎
# 11/09/24										◎
# 11/09/24										◎
# 11/09/25										◎
# 11/09/25										◎
# 11/09/25										◎
# 11/09/25										◎
# 11/09/27										◎

#	11/09/27	[redacted]			
#	11/09/29				
#	11/09/30	ソフトバンクM	6,777		6,777
#	11/09/30	au電話利用料	13,058		13,058
#	11/09/30	[redacted]			
#	11/09/30				
#	11/09/30				
#	11/10/01				
#	11/10/01				
#	11/10/02				
#	11/10/02				
#	11/10/03				
#	11/10/04				
#	11/10/04				
#	11/10/04				
#	11/10/04				
#	11/10/04				
#	11/10/05				
#	11/10/05	NTTコミュニケーションズご利用代金	4,725		4,725
#	11/10/05	[redacted]			
#	11/10/05				
#	11/10/05				
#	11/10/05	NTT西日本ご利用料金10月分	540		540
#	11/10/07				
#	11/10/07				
#	11/10/07				
#	11/10/07				
#	11/10/07				
#	11/10/08				
#	11/10/08				
#	11/10/08				
#	11/10/08				
#	11/10/08				
#	11/10/10				
#	11/10/10				
#	11/10/10				
#	11/10/10				
#	11/10/10				
#	11/10/11				
#	11/10/11				

	#	11/10/11	[redacted]
	#	11/10/11	
	#	11/10/11	
	#	11/10/12	
	#	11/10/12	
	#	11/10/12	
	#	11/10/13	
	#	11/10/13	
	#	11/10/13	
	#	11/10/14	
	#	11/10/14	
	#	11/10/14	
	#	11/10/14	
	#	11/10/15	
	#	11/10/15	
	#	11/10/15	
	#	11/10/15	
B	#	11/10/20	
	#	11/10/26	

<お支払金額総合計> 168,347

三井住友カード株式会社
大阪市中央区今橋4丁目 5−15
登録番号 近畿財務局長(10) 第00209号

お問い合わせ先 お手元にカードをご用意の上、お手続きください。
0120−498−012(06−6228−0775)
※電話番号はお間違いのないようにおかけください。
カード紛失盗難／24時間年中無休 0120−919−456(06−6228−1210)

CLOSE

様式3－(2)

領収書整理票

（議員名：河合洋介 ）

整理番号	10	使途項目	調査研究費	研修費	会議費	資料作成費	資料購入費	広報費	事務費	人件費
				○						

三井のリパーク

リパーク名駅西第10
ご利用ありがとうございます。
またのご利用をお待ちしております。
http://www.repark.com

領　収　書
4　　No.000052
2011年11月28日 09:15 精算
2011年11月28日 07:45 入庫
駐車料金　A料金　400円
現金入金額　400円
釣銭　0円
現金領収金額　400円

社会保障に関するセミナー参加代
及び駐車場代

食事相当分 2,000円は除く

領　収　証

河合洋介　様

領収金額
￥ 5,000＊

但　政経セミナー　会費として

平成23年　11月　28日　上記正に領収しました

[redacted]

〒460-0011 名古屋市[redacted]5-6 矢場町サンコービル6F
TEL052-252-2805[redacted]2-252-2806

按分率		按分後金額	3,400

※ 領収書は重ならないように貼付すること。なお、領収書が大きい場合は、記入欄を一つにまとめたり、別添とすることも可能である。
※ 「整理番号」欄には出納簿の該当する整理番号を記載し、「使途項目」欄には該当する使途項目に○を記載すること。
※ 按分した場合は、按分率欄及び按分後金額欄に記載すること。

様式3－(2)

領収書整理票

(議員名: 河合淳介)

整理番号	11	使途項目	調査研究費	研修費	会議費	資料作成費	資料購入費	広報費	事務費	人件費
									0	

EIDEN

領収書兼お買上明細

本日の御来店誠に有難うございます

発行日 2011年11月30日(水) 14:54
店：04304 東浦店
電話 0562-82-2077
担当者：[redacted]
No. 04304-012-208361 POS：012
取引種別：持帰

パソコンサプライ品
富士フィルム
WPL200VA
4902520894205 1 ¥880
合計金額 ¥880
(内消費税 ¥41)

現金領収額 ¥880

お預り ¥1,000
お釣り ¥120

今回ポイント 9ポイント
このポイントは当社ポイント会員様のみに有効です。

事務用品代

PC用紙

按分率		按分後金額	880

※ 領収書は重ならないように貼付すること。なお、領収書が大きい場合は、記入欄を一つにまとめたり、別添とすることも可能である。
※ 「整理番号」欄には出納簿の該当する整理番号を記載し、「使途項目」欄には該当する使途項目に○を記載すること。
※ 按分した場合は、按分率欄及び按分後金額欄に記載すること。

様式3－(2)

領収書整理票

(議員名: 河合洋介)

整理番号	12	使途項目	調査研究費	研修費	会議費	資料作成費	資料購入費	広報費	事務費	人件費
								○		

Daily YAMAZAKI デイリーヤマザキ

東浦森岡　店　　0562-84-3215
愛知県知多郡東浦町大字森岡字取手
１１８－１
2011年11月30日(水)15:04

領　収　証

切手　８０円
@80×　20点　　¥1,600非
合　計　　¥1，600

◇お買上明細は、上記の通りです。

お　預　り　　¥1，600
お　釣　　¥0

ﾚｼﾞ 1-6267-03　　責No.044

県政報告郵送の為、切手代

按分率		按分後金額	1,600

※ 領収書は重ならないように貼付すること。なお、領収書が大きい場合は、記入欄を一つにまとめたり、別添とすることも可能である。
※ 「整理番号」欄には出納簿の該当する整理番号を記載し、「使途項目」欄には該当する使途項目に○を記載すること。
※ 按分した場合は、按分率欄及び按分後金額欄に記載すること。

様式3－(2)

領収書整理票

（議員名：河合　洋介　）

整理番号	2	使途項目	調査研究費	研修費	会議費	資料作成費	資料購入費	広報費	事務費	人件費
									○	

ちたしん キャッシュサービスご利用明細票

毎度ご利用いただきありがとうございます。ただいまのご利用明細は下記のとおりでございます。どうぞご確認ください。

お取扱日	取扱金庫・店番	機番・通番	カード金庫ー店番ー科目本人・口座番号
23-12-24	1556013	1-0066	[redacted]

お取引内容	お取扱内訳（枚数）										
	万円券	五千円券	二千円券	千円券	500円	100円	50円	10円	5円	1円	
お引出											¥95,000*

手数料	時刻	通帳頁	おつり
¥630	12:33		[redacted]

[redacted]

お客様へ

マルセ゛ンフト゛ウサン(カ) [redacted]
カワイ ヨウスケ

[redacted]

印紙税申告納付につき半田税務署承認済

説明コード　12月26日扱い

知多信用金庫
ー裏面もご覧ください－

1月分 事務所賃借料

按分率	0.8	按分後金額	76,000

※ 領収書は重ならないように貼付すること。なお、領収書が大きい場合は、記入欄を一つにまとめたり、別添とすることも可能である。
※ 「整理番号」欄には出納簿の該当する整理番号を記載し、「使途項目」欄には該当する使途項目に○を記載すること。
※ 按分した場合は、按分率欄及び按分後金額欄に記載すること。

様式3－(2)

領収書整理票

（議員名：河合　洋介　）

整理番号	3	使途項目	調査研究費	研修費	会議費	資料作成費	資料購入費	広報費	事務費	人件費
			0							

ちたしん キャッシュサービスご利用明細票

毎度ご利用いただきありがとうございます。ただいまのご利用明細は下記のとおりでございます。どうぞご確認ください。

お取扱日	取扱金庫・店番	機番・通番	カード金庫ー店番ー科目本人・口座番号
23-12-24	1556013	1-0068	[redacted]

お取引内容	お取扱内訳（枚数）									
	万円券	五千円券	二千円券	千円券	500円	100円	50円	10円	5円	1円
お引出										[redacted] ¥21,486*

手数料	時刻	通帳員	おつり
	12:36		[redacted]

[redacted]

お客様へ

ユ）カサマツセキユテン
カワイ ヨウスケ

[redacted]

印紙税申告納付につき半田税務署承認済

説明コード　12月26日扱い

知多信用金庫
ー裏面もご覧ください－

県政各般にわたる事業調査の為

ガソリン代

按分率	0.8	按分後金額	17,188

※ 領収書は重ならないように貼付すること。なお、領収書が大きい場合は、記入欄を一つにまとめたり、別添とすることも可能である。
※ 「整理番号」欄には出納簿の該当する整理番号を記載し、「使途項目」欄には該当する使途項目に○を記載すること。
※ 按分した場合は、按分率欄及び按分後金額欄に記載すること。

様式3－(2)

領収書整理票

（議員名：河合洋介）

整理番号	4	使途項目	調査研究費	研修費	会議費	資料作成費	資料購入費	広報費	事務費	人件費
				0						

別紙　通帳の写し
カード利用明細書の通り

国家観と文化についてのセミナーの参加時　高速代
東浦和IC～錦橋IC
東新町IC～阿久比IC

按分率		按分後金額	1860

※ 領収書は重ならないように貼付すること。なお、領収書が大きい場合は、記入欄を一つにまとめたり、別添とすることも可能である。
※ 「整理番号」欄には出納簿の該当する整理番号を記載し、「使途項目」欄には該当する使途項目に○を記載すること。
※ 按分した場合は、按分率欄及び按分後金額欄に記載すること。

普通預金（兼お借入明細） 5

年月日	摘要(お客様メモ)	お支払金額	お預り金額	差引残高(△マークのある場合はお借入残高を表わします)	記号・店番号
[redacted]					
23-12-26	口座振替3	*94,447			
[redacted]					

● 小切手等の証券類によるご入金の場合はそのお払戻しのできる予定の日を次のとおり摘要欄に表示します。

表示	お支払予定日時
証券類(○○) 取立(○○) 振　込(○○) 振替(○○) 配当金(○○)	(○○)で表示されている日の午後 (お支払可能時刻は小切手等の種類によって異なります。詳細は窓口へお問い合せください。)

● 自動支払い、お振込金などの内容は摘要欄または金額欄に、漢字またはカナ文字で表示します。
(お振込人名などをカナ表示する場合、一部省略または略記させていただくことがあります。ご不明な点は当店へご照会ください。)

● 記号のご説明
K.M…入金
L…振替入金
Q…支払い
R…振替支払い
T…後日記帳分

様式3－(2)

領収書整理票

（議員名：河合　洋介　）

整理番号	5	使途項目	調査研究費	研修費	会議費	資料作成費	資料購入費	広報費	事務費	人件費
			○							

必要書類　通帳の写し　カード明細書の通り

・産業政策について要望活動　高速代　―　1,700円

東浦知多IC～丸ノ内IC，東新町IC～東浦知多IC

・私学政策について調査活動　―　800円

阿久比IC～美浜IC，美浜IC～東浦知多IC

按分率		按分後金額	2,500

※　領収書は重ならないように貼付すること。なお、領収書が大きい場合は、記入欄を一つにまとめたり、別添とすることも可能である。

※　「整理番号」欄には出納簿の該当する整理番号を記載し、「使途項目」欄には該当する使途項目に○を記載すること。

※　按分した場合は、按分率欄及び按分後金額欄に記載すること。

普通預金
(兼お借入明細) 5

年月日	摘要(お客様メモ)	お支払金額	お預り金額	差引残高(△マークのある場合はお借入残高を表わします)	記号・店番号
[redacted]					
• 23-1226 口座振替 3				※94447	
[redacted]					

● 小切手等の証券類によるご入金の場合はそのお払戻しのできる予定の日を次のとおり摘要欄に表示します。

表示	お支払予定日時
証券類(○○) 取立(○○) 振　込(○○) 振替(○○) 配当金(○○)	(○○)で表示されている日の午後 (お支払可能時刻は小切手等の種類によって異なります。詳細は窓口へお問い合せください。)

● 自動支払い、お振込金などの内容は摘要欄または金額欄に、漢字またはカナ文字で表示します。/お振込人名などをカナ表示する場合、一部省略または略記させていただくことがあります。ご不明な点は当店へご照会ください。

● 記号のご説明
K,M…入金
L…振替入金
Q…支払い
R…振替支払い
T…後日記帳分

様式3－(2)

領収書整理票

（議員名：河合洋介　）

整理番号	6	使途項目	調査研究費	研修費	会議費	資料作成費	資料購入費	広報費	事務費	人件費
									○	

別紙　通帳の写し
カード利用明細書

通信費
NTT（固定電話＋インターネット）　5316円
携帯電話 au　12,848円
携帯電話 ソフトバンク　6756円

按分率	0.8	按分後金額	19,934

※ 領収書は重ならないように貼付すること。なお、領収書が大きい場合は、記入欄を一つにまとめたり、別添とすることも可能である。
※ 「整理番号」欄には出納簿の該当する整理番号を記載し、「使途項目」欄には該当する使途項目に○を記載すること。
※ 按分した場合は、按分率欄及び按分後金額欄に記載すること。

普通預金（兼お借入明細） 5

年月日	摘要（お客様メモ）	お支払金額	お預り金額	差引残高（△マークのある場合はお借入残高を表わします）	記号・店番号
[redacted]					
23	1226 口座振替 3	*94447			
[redacted]					

● 小切手等の証券類によるご入金の場合はそのお払戻しのできる予定の日を次のとおり摘要欄に表示します

表示	お支払予定日時
証券類(○○)　取立(○○) 振　込(○○)　振替(○○) 配当金(○○)	(○○)で表示されている日の午後 （お支払可能時刻は小切手等の種類によって異なります。詳細は窓口へお問い合せください。）

● 自動支払い、お振込金などの内容は摘要欄または金額欄に、漢字またはカナ文字で表示します。
（お振込人名などをカナ表示する場合、一部省略または略記させていただくことがあります。ご不明な点は当店へご照会ください。）

● 記号のご説明
K, M　入金
L…振替入金
Q…支払い
R…振替支払い
T…後日記帳分

VISA 三井住友VISAカード

PRINT

2011年12月10日発行

2011年12月26日のお支払明細

お名前 河合 洋介 様
お支払日 2011年12月26日（月）
お支払合計額 94,447円
会員番号 [redacted]
（カード名称／加入・切替日） [redacted]

金融機関 [redacted]
支店 [redacted]
科目 [redacted]
口座番号 [redacted]
お客様の個人情報保護のため、口座番号の下3桁を表示しておりません

お客様の個人情報保護のため、会員番号の下3桁を表示しておりません。

	ご利用日	ご利用店名	ご利用金額	支払区分	今回回数	お支払金額	(お支払総額) 現地通貨額	略称	(内手数料) 換算レート	換算日	備考
河合 洋介 様 ご利用分	[redacted]										
#	11/10/16	[redacted]									◎
#	11/10/16										◎
#	11/10/16										◎
#	11/10/16										◎
#	11/10/16										◎
#	11/10/16										◎
#	11/10/17										◎
#	11/10/17										◎
#	11/10/17										◎
#	11/10/17										◎
#	11/10/17										◎
#	11/10/17										◎
#	11/10/18										◎
#	11/10/19										◎
#	11/10/19										◎
#	11/10/19										◎
#	11/10/19										◎
#	11/10/22										◎
#	11/10/23	ETC 特別割引	680				680	自東新町	至東新町	普通車	◎
#	11/10/23	ETC 後納分（愛知県道路公社）	200				200	自東浦知多	至大高	普通車	◎
#	11/10/23	ETC 後納分（愛知県道路公社）	300				300	自大高	至阿久比	普通車	◎
#	11/10/23	[redacted]									◎
#	11/10/23	ETC 特別割引	680				680	自星崎	至星崎	普通車	◎
#	11/10/24	[redacted]									◎
#	11/10/24										◎
#	11/10/25										◎
#	11/10/25										◎
#	11/10/26	ETC 名古屋高速道	750				750	自東新町	至東新町	普通車	◎

		路						
#	11/10/26	ETC 名古屋高速道路	550		550	自星崎	至星崎	普通車
#	11/10/26	ETC 後納分(愛知県道路公社)	200		200	自東浦知多	至大高	普通車
#	11/10/26	ETC 後納分(愛知県道路公社)	200		200	自大高	至東浦知多	普通車
#	11/10/27							
#	11/10/27							
#	11/10/27							
#	11/10/27							
#	11/10/28							
#	11/10/28							
#	11/10/28							
#	11/10/28							
#	11/10/29							
#	11/10/29							
#	11/10/30	ETC 後納分(愛知県道路公社)	350		350	自阿久比	至美浜	普通車
#	11/10/30	ETC 後納分(愛知県道路公社)	450		450	自美浜	至東浦知多	普通車
#	11/10/31							
#	11/10/31	ソフトバンクM	6,756		6,756			
#	11/10/31	au電話利用料	12,848		12,848			
#	11/10/31							
#	11/10/31							
#	11/10/31							
#	11/10/31							
#	11/10/31							
#	11/10/31							
#	11/11/01							
#	11/11/02							
#	11/11/02							
#	11/11/02							
#	11/11/02							
#	11/11/02							
#	11/11/03							
#	11/11/03							
#	11/11/03							
#	11/11/03							
#	11/11/04							
#	11/11/04							
#	11/11/04							
#	11/11/04							
#	11/11/04							

#	11/11/05	NTTコミュニケーションズご利用代金	4,725	[redacted]	4,725	◎
#	11/11/05	[redacted]				◎
#	11/11/05					◎
#	11/11/05					◎
#	11/11/05					◎
#	11/11/05	NTT西日本ご利用料金11月分	591	[redacted]	591	◎
#	11/11/06	[redacted]				◎
#	11/11/06					◎
#	11/11/06					◎
#	11/11/07					◎
#	11/11/08					◎
#	11/11/08					◎
#	11/11/08					◎
#	11/11/08					◎
#	11/11/08					◎
#	11/11/08					◎
#	11/11/11					
#	11/11/12					◎
#	11/11/12					◎
#	11/11/13					◎
#	11/11/13					◎
#	11/11/13					◎
#	11/11/13					◎
#	11/11/13					◎
#	11/11/13					◎
#	11/11/13					◎
#	11/11/14					◎
		<お支払金額総合計>			94,447	

三井住友カード株式会社
大阪市中央区今橋4丁目 5−15
登録番号 近畿財務局長(10) 第00209号

お問い合わせ先 お手元にカードをご用意の上、お手続きください。
0120−498−012(06−6445−3510)
※電話番号はお間違いのないようにおかけください。
カード紛失盗難／24時間年中無休 0120−919−456(06−6445−3530)

CLOSE

様式3－(2)

領収書整理票

（議員名：河合洋介）

整理番号	7	使途項目	調査研究費	研修費	会議費	資料作成費	資料購入費	広報費	事務費	人件費
									○	

事務所電気代
別紙　支払証明書添付

按分率	0.8	按分後金額	4029

※ 領収書は重ならないように貼付すること。なお、領収書が大きい場合は、記入欄を一つにまとめたり、別添とすることも可能である。
※ 「整理番号」欄には出納簿の該当する整理番号を記載し、「使途項目」欄には該当する使途項目に○を記載すること。
※ 按分した場合は、按分率欄及び按分後金額欄に記載すること。

電気料金支払証明書

お客さま番号	日程
[redacted]	10

河合　洋介　様

ご使用場所
東浦町　森岡　前田
２４－１４
１Ｆ

年月分	契約種別	容量 [A/kVA kW/灯]	ご使用量 kWh	消費税等相当額（再掲） 円	金額 円	領収年月日
23.12	従量電灯Ｂ	50	185	239	5037	23.12.27
			合計	239	5037	

毎度お引立てをいただきありがとうございます。
上記の電気料金は領収済であることを証明いたします。

平成　24 年　3 月　14 日

収入印紙

ご案内
1　定額電灯または公衆街路灯のご契約の場合は、容量（灯）欄へ合計灯（台）数を表示いたします。
2　月分・金額を訂正したもの、および証明印押印なきものは無効です。

〒475-0817 半田市東洋町1丁目3−3
中部電力 半田営業所 料金課

様式3－(2)

領収書整理票

（職員名：河合　洋介　）

整理番号	8	使途項目	調査研究費	研修費	会議費	資料作成費	資料購入費	広報費	事務費	人件費
									○	

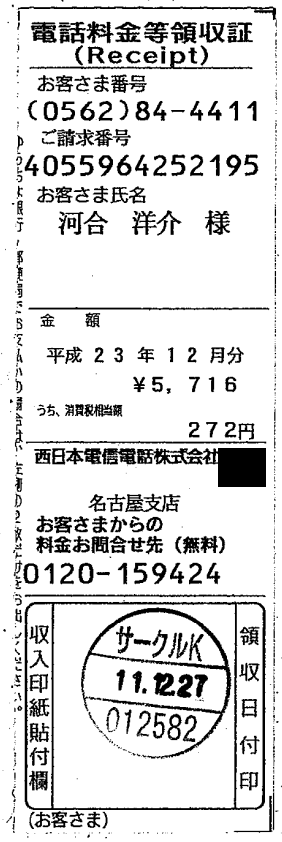

電話料金等領収証
(Receipt)

お客さま番号
(0562)84-4411

ご請求番号
4055964252195

お客さま氏名
河合　洋介　様

金　額
平成２３年１２月分
￥5，716

うち、消費税相当額
272円

西日本電信電話株式会社 [redacted]

名古屋支店
お客さまからの
料金お問合せ先（無料）
0120-159424

収入印紙貼付欄
サークルK
11.12.27
012582
領収日付印

(お客さま)

通信費

事務所固定電話＋インターネット

按分率	0.8	按分後金額	4,572

※　領収書は重ならないように貼付すること。なお、領収書が大きい場合は、記入欄を一つにまとめたり、別添とすることも可能である。
※　「整理番号」欄には出納簿の該当する整理番号を記載し、「使途項目」欄には該当する使途項目に○を記載すること。
※　按分した場合は、按分率欄及び按分後金額欄に記載すること。

様式3－(2)

領収書整理票

（議員名：河合　洋介　）

整理番号	2	使途項目	調査研究費	研修費	会議費	資料作成費	資料購入費	広報費	事務費	人件費
							○			

書籍購入代

※別紙領収書の通り

按分率		按分後金額	1,760

※ 領収書は重ならないように貼付すること。なお、領収書が大きい場合は、記入欄を一つにまとめたり、別添とすることも可能である。

※ 「整理番号」欄には出納簿の該当する整理番号を記載し、「使途項目」欄には該当する使途項目に○を記載すること。

※ 按分した場合は、按分率欄及び按分後金額欄に記載すること。

様式3－(2)

領収書整理票

（議員名：河合　洋介　）

整理番号	2	使途項目	調査研究費	研修費	会議費	資料作成費	資料購入費	広報費	事務費	人件費
							○			

0 110398 327457

納　品　書（兼 領収書）

2012/01/10
Page 1 / 1

楽天ブックス

河合　洋介　　様

P-01101087
M-42　済

注文日 :2012/01/10
注文番号 :213310-20120110-017799121

BOX No.	商品コード	商品名	数量	単価(税込)	金額(税込)	種類
	978-4-06-272698-6	「病院」がトヨタを超える日 ／ 北原茂実	1	¥880	¥880	Books
	978-4-06-272725-9	「病院」が東北を救う日 ／ 北原茂実	1	¥880	¥880	Books
小計（税込）			2		¥1,760	

□ 配送料　¥0

□ 決済手数料　¥0

□ ギフト手数料　¥0

合計（税込）　¥1,760

ポイント利用額　0 ポイント

お支払い合計金額（税込）　¥1,760

お支払い方法　クレジットカード

上記金額を領収いたしました。

■ご注文内容について　商品の詳細は、発送時に配信するメールにて記載しております。
<商品が不足しているときは>
以下のケースが考えられますので、発送メールをご確認ください。
（1）在庫切れによる、注文商品のお取り消し。　（2）分割発送をご選択。　（3）お荷物が複数個口に荷別れ。

※

※「整理番号」欄には出納簿の該当する整理番号を記載し、

※ 按分した場合は、按分率欄及び按分後金額欄に記載すること。

様式3－(2)

領収書整理票

（議員名：河合　洋介　）

整理番号	3	使途項目	調査研究費	研修費	会議費	資料作成費	資料購入費	広報費	事務費	人件費
									○	

尾張森岡駅前店舗１階　河合　洋介様

平成23年12月分（支払期12月末）

今回水道使用量	1㎥
上水道料金	472円
下水道使用量	787円
合　計	1,259円

※ お支払いは以下の①②の
どちらかの方法にて
前月末までにお願いします。

①送金口座

[redacted]

②持参払い

丸全不動産㈱　℡83-1101　［水定休日］

上記合計金を本日領収しました。

平成 24年 1月 12日

尾張森岡駅前店舗管理会社
丸全不動産株式会社
代表取締役　高津忠 [redacted]

事務所水道代

按分率	0.8	按分後金額	1,007

※ 領収書は重ならないように貼付すること。なお、領収書が大きい場合は、記入欄を一つにまとめたり、別添とすることも可能である。

※ 「整理番号」欄には出納簿の該当する整理番号を記載し、「使途項目」欄には該当する使途項目に○を記載すること。

※ 按分した場合は、按分率欄及び按分後金額欄に記載すること。

様式3－(2)

領収書整理票

（議員名：河合　洋介　）

整理番号	4	使途項目	調査研究費	研修費	会議費	資料作成費	資料購入費	広報費	事務費	人件費
			○							

ご利用ありがとうございます。
利用証明書
愛知県道路公社
料金所では一旦停車してください。
料金所　大高
TEL 0562-47-1530

12年 1月14日 車種 軽二
通行料金　¥150－
現金　¥150－
本書は領収書です。
規制情報のご案内：知多ロードテレフォン
TEL0569-21-5454
取扱番号219-01221522-04470 [redacted]

ご利用ありがとうございます。
領収書
名古屋高速道路公社
TEL (052) 919-3200
料金所　星崎　車線06
普通
2012年 1月14日 15:26
料金　750円
現金　750円
6207

ご利用ありがとうございます。
領収書
名古屋高速道路公社
料金所　東新町　車線01
普通
2012年 1月14日
料金　750円
現金　750円
[redacted] 1608

ご利用ありがとうございます。
利用証明書
愛知県道路公社
料金所では一旦停車してください。
料金所　東浦知多
TEL 0562-84-7010

12年 1月14日 車種 軽二
通行料金　¥200－
現金　¥200－
本書は領収書です。
規制情報のご案内：知多ロードテレフォン
TEL0569-21-5454
取扱番号216-00021640-04469 [redacted]

災害対策について調査の為
高速代
大府東海IC ～ 丸ノ内IC
東新町IC ～ 東浦知多IC

按分率		按分後金額	1,850

※ 領収書は重ならないように貼付すること。なお、領収書が大きい場合は、記入欄を一つにまとめたり、別添とすることも可能である。
※ 「整理番号」欄には出納簿の該当する整理番号を記載し、「使途項目」欄には該当する使途項目に○を記載すること。
※ 按分した場合は、按分率欄及び按分後金額欄に記載すること。

様式3－(2)

領収書整理票

（職員名：　河合　洋介　）

整理番号	5	使途項目	調査研究費	研修費	会議費	資料作成費	資料購入費	広報費	事務費	人件費
			○							

ENEOS

納品書(領収書)

ガソリン税にも消費税が課税されています

2012年01月22日 19:35

売上

上　　様 M

23776-900000-659

現金フリー

車両番号　　実車番

2000-00

レギュラーガソリン　　P-13

21.90L(個)　　*

@137　　¥3,000

合計　　¥3,000

(内消費税等(5.00%)　　¥143)

お預り　　¥3,000

お釣り　　¥0

現金でお買上げの場合は領収書に、かえさせて頂きます。

浜島興業　株式会社　東浦ＳＳ

愛知県　知多郡　東浦町

大字森岡字松原７５－１

TEL.:0562-83-2971　　SS-023776

ﾚｼﾄNo 7012-05　ﾃﾞｰﾀNo3421-3421

0001[redacted]　　2012/01/22

県政各般にわたる事業調査の為

ガソリン代

按分率	0.8	按分後金額	2,400

※ 領収書は重ならないように貼付すること。なお、領収書が大きい場合は、記入欄を一つにまとめたり、別添とすることも可能である。

※ 「整理番号」欄には出納簿の該当する整理番号を記載し、「使途項目」欄には該当する使途項目に○を記載すること。

※ 按分した場合は、按分率欄及び按分後金額欄に記載すること。

様式3－(2)

領収書整理票

（議員名：河合　洋介　）

整理番号	6	使途項目	調査研究費	研修費	会議費	資料作成費	資料購入費	広報費	事務費	人件費
									9	

[redacted]

電気料金等払込受領証（領収証）

平成24年 1月分	金額 10,280 円
ご使用期間 12月13日～ 1月15日	消費税等相当額（再掲） 489円
払込人氏名 河合 洋介 様	
お客さま番号 [redacted]	日程 10

お支払いが 2月 6日を過ぎますと遅収料金（早収料金の3%増し）と早収料金との差額を翌月以降の料金に加算させていただきます。

この振込用紙は 3月 6日までが有効期限でございます。有効期限を過ぎた場合のお支払いは中部電力の担当営業所にお問い合わせください。

中部電力株式会社 半田営業所
℡0120-985-740
（携帯電話・PHSからもご利用いただけます。）

切り取らないで金融機関やコンビニエンスストアにお出しください。

※本証により集金することはありません。

金融機関等日附印
（金融機関5万円以上印紙貼付）

ホークリバ 12.1.25 012582

事務所電気代

按分率	0.8	按分後金額	8,224

※ 領収書は重ならないように貼付すること。なお、領収書が大きい場合は、記入欄を一つにまとめたり、別添とすることも可能である。
※ 「整理番号」欄には出納簿の該当する整理番号を記載し、「使途項目」欄には該当する使途項目に○を記載すること。
※ 按分した場合は、按分率欄及び按分後金額欄に記載すること。

様式3－(2)

領収書整理票

（議員名：河合　洋介　）

整理番号	7	使途項目	調査研究費	研修費	会議費	資料作成費	資料購入費	広報費	事務費	人件費
									○	

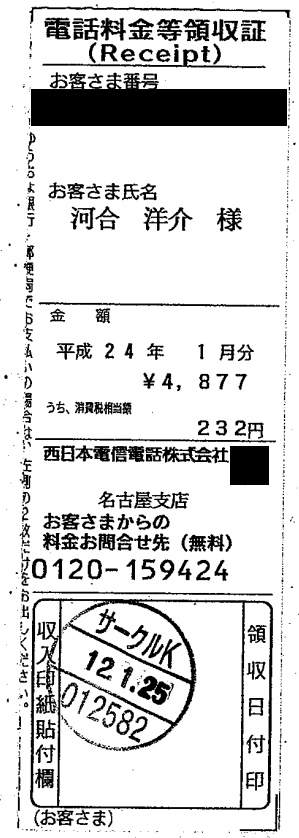

電話料金等領収証
(Receipt)

お客さま番号
[redacted]

お客さま氏名
河合　洋介　様

金　額
平成２４年　１月分
¥４，８７７
うち、消費税相当額
２３２円

西日本電信電話株式会社[redacted]
名古屋支店
お客さまからの
料金お問合せ先（無料）
0120-159424

収入印紙貼付欄
サークルK 12.1.25 012582
領収日付印

（お客さま）

事務所通信費
（固定電話＋インターネット）

按分率	0.8	按分後金額	3,901

※　領収書は重ならないように貼付すること。なお、領収書が大きい場合は、記入欄を一つにまとめたり、別添とすることも可能である。
※　「整理番号」欄には出納簿の該当する整理番号を記載し、「使途項目」欄には該当する使途項目に○を記載すること。
※　按分した場合は、按分率欄及び按分後金額欄に記載すること。

様式3－(2)

領収書整理票

（議員名：河合　洋介　）

整理番号	8	使途項目	調査研究費	研修費	会議費	資料作成費	資料購入費	広報費	事務費	人件費
								○		

ご利用ありがとうございます。
利用証明書
愛知県道路公社
料金所では一旦停車してください。
料金所　大高
TEL 0562-47-1530

12年 1月27日 車種 普通
通行料金　¥200－
現金　¥200－
本書は領収書です。
規制情報のご案内：知多ロードテレフォン
TEL0569-21-5454
取扱番号208-02070828-04471

ご利用ありがとうございます。
領収書
名古屋高速道路公社
TEL（052）919－3200
料金所　星崎　車線06
普通
2012年 1月27日 08:33
料金　750円
現金　750円

6724

ご利用ありがとうございます。
領収書
名古屋高速道路公社
料金所　東新町　車線01
普通
2012年 1月27日
料金　750円
現金750円

1406

ご利用ありがとうございます。
利用証明書
愛知県道路公社
料金所では一旦停車してください。
料金所　東浦知多
TEL 0562-84-7010

12年 1月27日 車種 普通
通行料金　¥200－
現金　¥200－
本書は領収書です。
規制情報のご案内：知多ロードテレフォン
TEL0569-21-5454
取扱番号216-00211712-04469

広報誌打合せの為
高速代
東浦知多IC～丸ノ内IC
東新町IC～東浦知多IC

按分率		按分後金額	1,900

※ 領収書は重ならないように貼付すること。なお、領収書が大きい場合は、記入欄を一つにまとめたり、別添とすることも可能である。
※ 「整理番号」欄には出納簿の該当する整理番号を記載し、「使途項目」欄には該当する使途項目に○を記載すること。
※ 按分した場合は、按分率欄及び按分後金額欄に記載すること。

様式3－(2)

領収書整理票

（議員名：河合　洋介　）

整理番号	9	使途項目	調査研究費	研修費	会議費	資料作成費	資料購入費	広報費	事務費	人件費
								○		

ちたしん キャッシュサービスご利用明細票

毎度ご利用いただきありがとうございます。ただいまのご利用明細は下記のとおりでございます。どうぞご確認ください。

お取扱日	取扱金庫・店番	機番・通番	カード金庫ー店番ー科目本人・口座番号
24-01-28	1556013	1-0087	[redacted]

お取引内容	お取扱内訳（枚数）										
	万円券	五千円券	二千円券	千円券	500円	100円	50円	10円	5円	1円	
お引出											¥247,695*

手数料	時刻	通帳頁	おつり
¥735	16:23		[redacted]

お客様へ
[redacted]
カ）サンアスト
カワイ　ヨウスケ
[redacted]

説明コード　01月30日扱い

印紙税申告納付につき半田税務署承認済

知多信用金庫
ー裏面もご覧ください－

県政報告作成代

按分率	0.9	按分後金額	222,925

※　領収書は重ならないように貼付すること。なお、領収書が大きい場合は、記入欄を一つにまとめたり、別添とすることも可能である。
※　「整理番号」欄には出納簿の該当する整理番号を記載し、「使途項目」欄には該当する使途項目に○を記載すること。
※　按分した場合は、按分率欄及び按分後金額欄に記載すること。

様式3－(2)

領収書整理票

（議員名：河合 洋介 ）

整理番号	10	使途項目	調査研究費	研修費	会議費	資料作成費	資料購入費	広報費	事務費	人件費
								○		

ちたしん キャッシュサービスご利用明細票

毎度ご利用いただきありがとうございます。ただいまのご利用明細は下記のとおりでございます。どうぞご確認ください。

お取扱日	取扱金庫・店番	機番・通番	カード金庫ー店番ー科目本人・口座番号
24-01-28	1556013	1-0084	[redacted]

お取引内容	お取扱内訳（枚数）										
	万円券	五千円券	二千円券	千円券	500円	100円	50円	10円	5円	1円	
お引出											¥180,000*

手数料	時刻	通帳頁	おつり
¥735	16:17		[redacted]

[redacted]

お客様へ

カ）クラウト゛
カワイ ヨウスケ

[redacted]

説明コード 01月30日扱い

印紙税申告納付につき半田税務署承認済

知多信用金庫
ー裏面もご覧ください－

選政報告発送代

按分率	0.9	按分後金額	162,000

※ 領収書は重ならないように貼付すること。なお、領収書が大きい場合は、記入欄を一つにまとめたり、別添とすることも可能である。
※ 「整理番号」欄には出納簿の該当する整理番号を記載し、「使途項目」欄には該当する使途項目に○を記載すること。
※ 按分した場合は、按分率欄及び按分後金額欄に記載すること。

様式3－(2)

領収書整理票

（職員名：　河合　洋介　）

整理番号	11	使途項目	調査研究費	研修費	会議費	資料作成費	資料購入費	広報費	事務費	人件費
			○							

ちたしん キャッシュサービスご利用明細票

毎度ご利用いただきありがとうございます。ただいまのご利用明細は下記のとおりでございます。どうぞご確認ください。

お取扱日	取扱金庫・店番	機番・通番	カード金庫ー店番ー科目本人・口座番号
24-01-28	1556013	1-0082	[redacted]

お取引内容	お取扱内訳（枚数）									
	万円券	五千円券	二千円券	千円券	500円	100円	50円	10円	5円	1円
お引出										

手数料	時刻	通帳頁	おつり
¥105	16:15		¥39,706*

[redacted]

お客様へ

ユ）カサマツセキユテン
カワイ　ヨウスケ

[redacted]

印紙税申告納
付につき半田
税務署承認済

説明コード　01月30日扱い

知多信用金庫
ー裏面もご覧ください－

導政各般にわたる事業調査の為
ガソリン代

按分率	0.8	按分後金額	31,764

※　領収書は重ならないように貼付すること。なお、領収書が大きい場合は、記入欄を一つにまとめたり、別添とすることも可能である。
※　「整理番号」欄には出納簿の該当する整理番号を記載し、「使途項目」欄には該当する使途項目に○を記載すること。
※　按分した場合は、按分率欄及び按分後金額欄に記載すること。

様式3－(2)

領収書整理票

（議員名：　河合　洋介　）

整理番号	12	使途項目	調査研究費	研修費	会議費	資料作成費	資料購入費	広報費	事務費	人件費
									○	

ちたしん キャッシュサービスご利用明細票

毎度ご利用いただきありがとうございます。ただいまのご利用明細は下記のとおりでございます。どうぞご確認ください。

お取扱日	取扱金庫・店番	機番・通番	カード金庫ー店番ー科目本人・口座番号
24-01-28	1556013	1-0080	[redacted]

お取引内容	お取扱内訳（枚数）									[redacted]
	万円券	五千円券	二千円券	千円券	500円	100円	50円	10円	5円	1円	
お引出											¥95,000*

手数料	時刻	通帳頁	おつり	[redacted]
¥735	16:13			[redacted]

お客様へ [redacted]

マルゼンフトウサン(カ)
カワイ ヨウスケ [redacted]

[redacted]

印紙税申告納
付につき半田
税務署承認済

説明コード　01月30日扱い

知多信用金庫
ー裏面もご覧ください－

事務所家賃（2月分）

按分率	0.8	按分後金額	76,000

※　領収書は重ならないように貼付すること。なお、領収書が大きい場合は、記入欄を一つにまとめたり、別添とすることも可能である。
※　「整理番号」欄には出納簿の該当する整理番号を記載し、「使途項目」欄には該当する使途項目に○を記載すること。
※　按分した場合は、按分率欄及び按分後金額欄に記載すること。

様式3－(2)

領収書整理票

（議員名：河合　洋介　）

整理番号	13	使途項目	調査研究費	研修費	会議費	資料作成費	資料購入費	広報費	事務費	人件費
								9		

愛知県会議員　**領　収　証**　No.

河合　洋介　殿

金額	¥31,500

但　県政レポート1月号

上記の金額正に領収致しました。

2012年　1月　30日

内訳		
	現金	
	小切手	
	振込	✓
	手形	

収入印紙 日本政府 200円

株式会社 近[redacted]イプ

〒467-0834 [redacted]宮町2-72-1

TEL(052)84[redacted]2)852-0550

発行者印

（金額訂正及び社印、発行者印無きものは無効）

県政報告作成代

按分率		按分後金額	31,500

※　領収書は重ならないように貼付すること。なお、領収書が大きい場合は、記入欄を一つにまとめたり、別添とすることも可能である。

※　「整理番号」欄には出納簿の該当する整理番号を記載し、「使途項目」欄には該当する使途項目に○を記載すること。

※　按分した場合は、按分率欄及び按分後金額欄に記載すること。

様式3－(2)

領収書整理票

（議員名：河合　洋介　）

整理番号	1	使途項目	調査研究費	研修費	会議費	資料作成費	資料購入費	広報費	事務費	人件費
									○	

払込受領証（ご依頼人用）

依頼日	年　月　日
金額	＊訂正不可　¥4,838 （内消費税 ¥0円）円
先方銀行	
受取人	株式会社　Ｈｉ－Ｂｉｔ
ご依頼人	河合　洋介　様
手数料	円
銀行	支店
備考	3100709174

切り取らないでそのままお出しください。

受領印

収入印紙貼付欄

12.2.04
受領日附印

代行会社 三菱ＵＦＪファクター㈱

（お客様控）

通信費

按分率	0.8	按分後金額	3,870

※ 領収書は重ならないように貼付すること。なお、領収書が大きい場合は、記入欄を一つにまとめたり、別添とすることも可能である。

※ 「整理番号」欄には出納簿の該当する整理番号を記載し、「使途項目」欄には該当する使途項目に○を記載すること。

※ 按分した場合は、按分率欄及び按分後金額欄に記載すること。

様式3－(2)

領収書整理票

（議員名：河合　洋介　）

整理番号	2	使途項目	調査研究費	研修費	会議費	資料作成費	資料購入費	広報費	事務費	人件費
			○							

高連代

、警察行政について調査 11/21

大府東海IC～丸ノ内IC，東新町IC～大府東海IC

1,690円

、国際交流について調査 11/23

大府東海IC～吹続IC，吹続IC～大府東海IC

1,300

、自衛隊活動について意見交換 11/28

東浦知多IC～半田IC，半田IC～東浦知多IC

500

必別紙．通帳．カード利用明細書の通り

按分率		按分後金額	3,490

※　領収書は重ならないように貼付すること。なお、領収書が大きい場合は、記入欄を一つにまとめたり、別添とすることも可能である。

※　「整理番号」欄には出納簿の該当する整理番号を記載し、「使途項目」欄には該当する使途項目に○を記載すること。

※　按分した場合は、按分率欄及び按分後金額欄に記載すること。

様式3－(2)

領収書整理票

（議員名：　河合　洋介　）

整理番号	2	使途項目	調査研究費	研修費	会議費	資料作成費	資料購入費	広報費	事務費	人件費
			○							

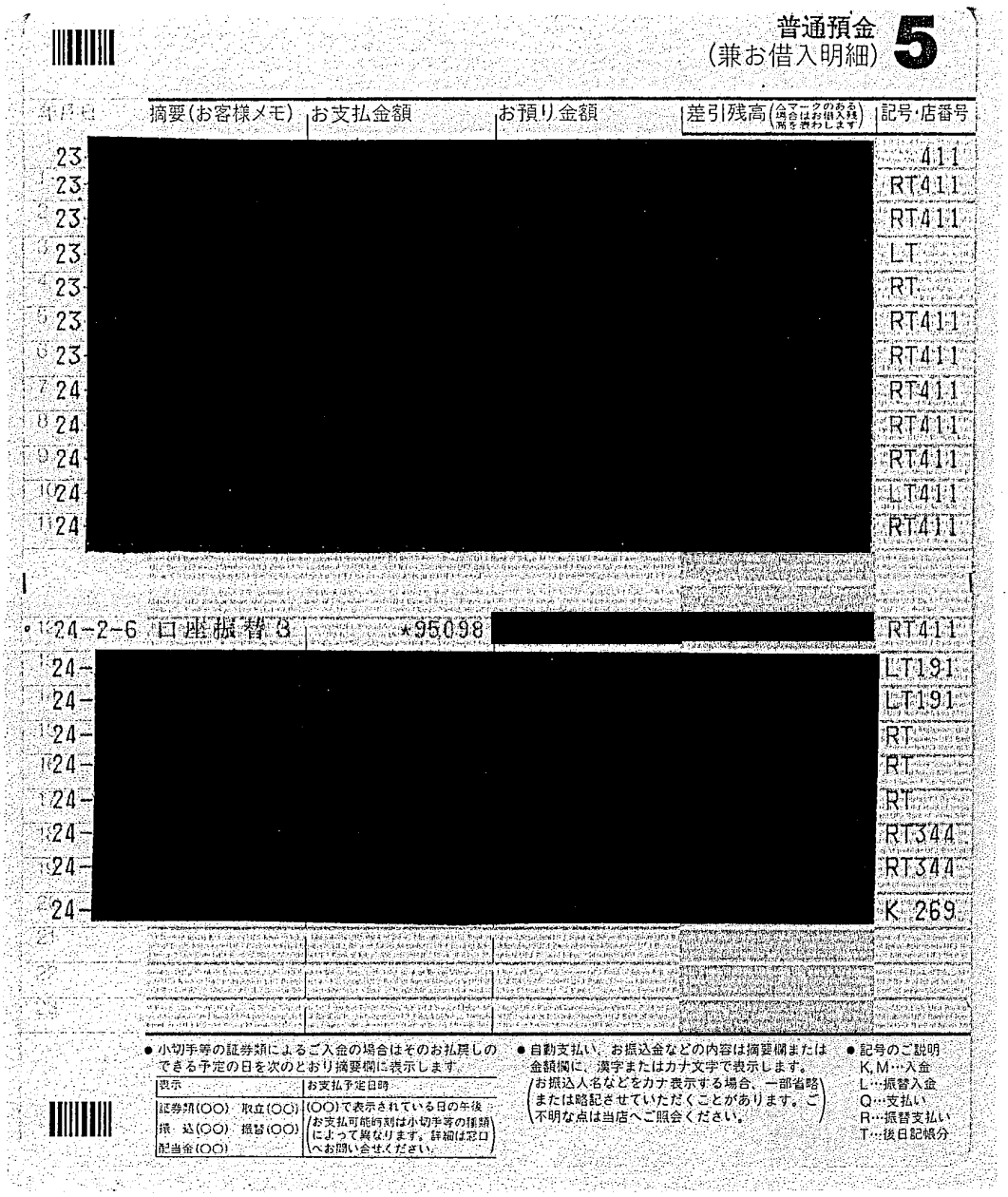

普通預金
（兼お借入明細）
5

年月日	摘要(お客様メモ)	お支払金額	お預り金額	差引残高(△マークのある場合はお借入残高を表わします)	記号・店番号
23	[redacted]				411
23					RT411
23					RT411
23					LT
23					RT
23					RT411
23					RT411
24					RT411
24					RT411
24					RT411
24					LT411
24					RT411
24-2-6	口座振替 B	*95098	[redacted]		RT411
24	[redacted]				LT191
24					LT191
24					RT
24					RT
24					RT
24					RT344
24					RT344
24					K 269

● 小切手等の証券類によるご入金の場合はそのお払戻しのできる予定の日を次のとおり摘要欄に表示します。

表示	お支払予定日時
証券類(OO)　取立(OO) 振　込(OO)　振替(OO) 配当金(OO)	(OO)で表示されている日の午後 (お支払可能時刻は小切手等の種類によって異なります。詳細は窓口へお問い合せください。)

● 自動支払い、お振込金などの内容は摘要欄または金額欄に、漢字またはカナ文字で表示します。
(お振込人名などをカナ表示する場合、一部省略または略記させていただくことがあります。ご不明な点は当店へご照会ください。)

● 記号のご説明
K, M…入金
L…振替入金
Q…支払い
R…振替支払い
T…後日記帳分

按分率		按分後金額	

※　領収書は重ならないように貼付すること。なお、領収書が大きい場合は、記入欄を一つにまとめたり、別添とすることも可能である。

※　「整理番号」欄には出納簿の該当する整理番号を記載し、「使途項目」欄には該当する使途項目に○を記載すること。

※　按分した場合は、按分率欄及び按分後金額欄に記載すること。

様式3－(2)

領収書整理票

（議員名：　河合　洋介　）

整理番号	3	使途項目	調査研究費	研修費	会議費	資料作成費	資料購入費	広報費	事務費	人件費
				○						

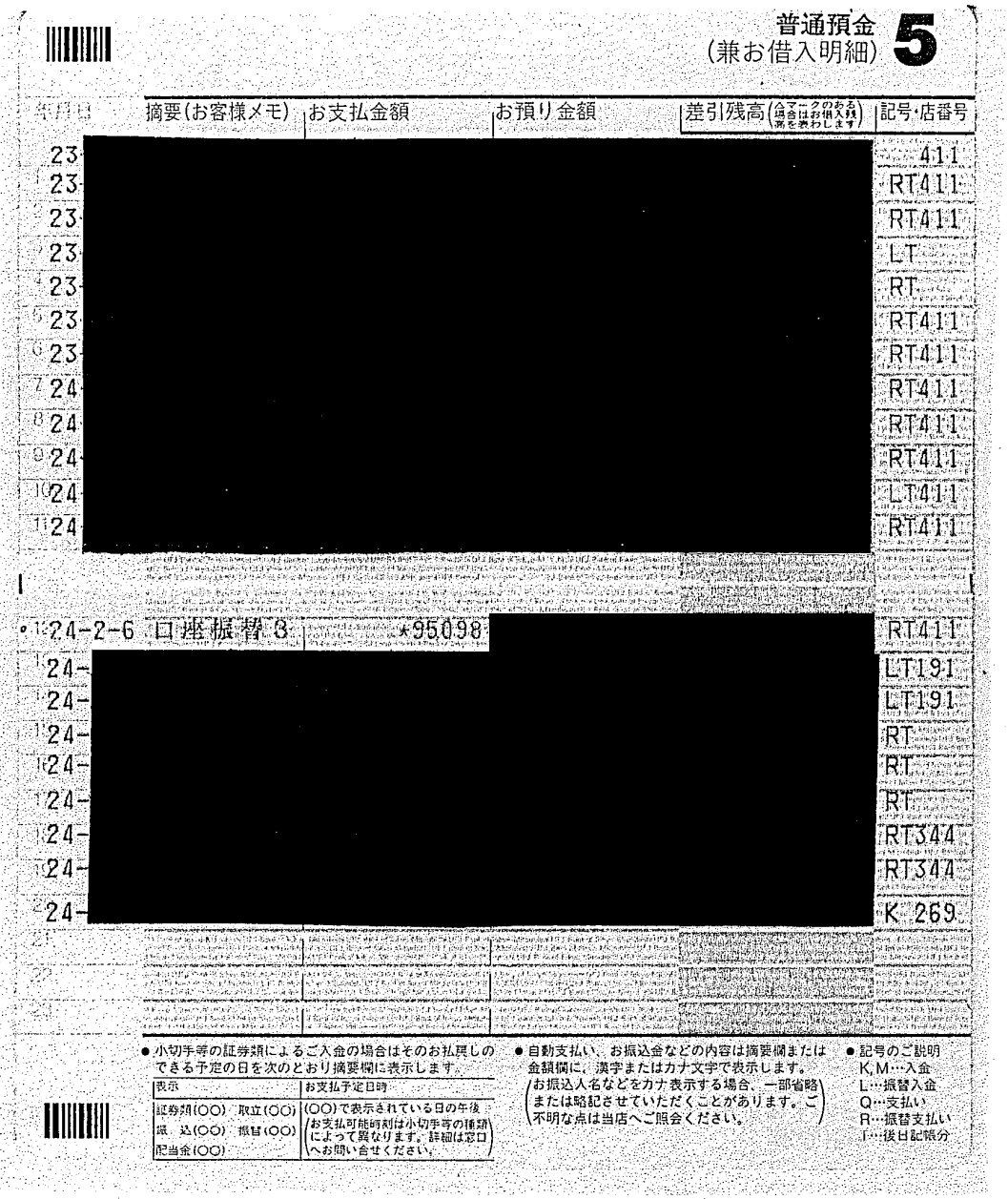
普通預金
（兼お借入明細）
5

年月日	摘要(お客様メモ)	お支払金額	お預り金額	差引残高(△マークのある場合はお借入残高を表わします)	記号・店番号
23	[redacted]				411
23					RT411
23					RT411
23					LT
23					RT
23					RT411
23					RT411
24					RT411
24					RT411
24					RT411
24					LT411
24					RT411
24-2-6	口座振替 3	*95098			RT411
24-	[redacted]				LT191
24-					LT191
24-					RT
24-					RT
24-					RT
24-					RT344
24-					RT344
24-					K 269

● 小切手等の証券類によるご入金の場合はそのお払戻しのできる予定の日を次のとおり摘要欄に表示します。

表示	お支払予定日時
証券類(○○) 取立(○○) 振　込(○○) 振替(○○) 配当金(○○)	(○○)で表示されている日の午後 お支払可能時刻は小切手等の種類によって異なります。詳細は窓口へお問い合せください。

● 自動支払い、お振込金などの内容は摘要欄または金額欄に、漢字またはカナ文字で表示します。
（お振込人名などをカナ表示する場合、一部省略または略記させていただくことがあります。ご不明な点は当店へご照会ください。）

● 記号のご説明
K,M…入金
L…振替入金
Q…支払い
R…振替支払い
T…後日記帳分

高速代　社会保障に関するセミナー参加の為　11/28
大府東海IC～鍋橋IC，名駅IC～大府東海IC
※別紙カード明細書の通り

按分率		按分後金額	1,540

※　領収書は重ならないように貼付すること。なお、領収書が大きい場合は、記入欄を一つにまとめたり、別添とすることも可能である。
※　「整理番号」欄には出納簿の該当する整理番号を記載し、「使途項目」欄には該当する使途項目に○を記載すること。
※　按分した場合は、按分率欄及び按分後金額欄に記載すること。

様式3－(2)

領収書整理票

（議員名：　河合　洋介　）

整理番号	4	使途項目	調査研究費	研修費	会議費	資料作成費	資料購入費	広報費	事務費	人件費
									○	

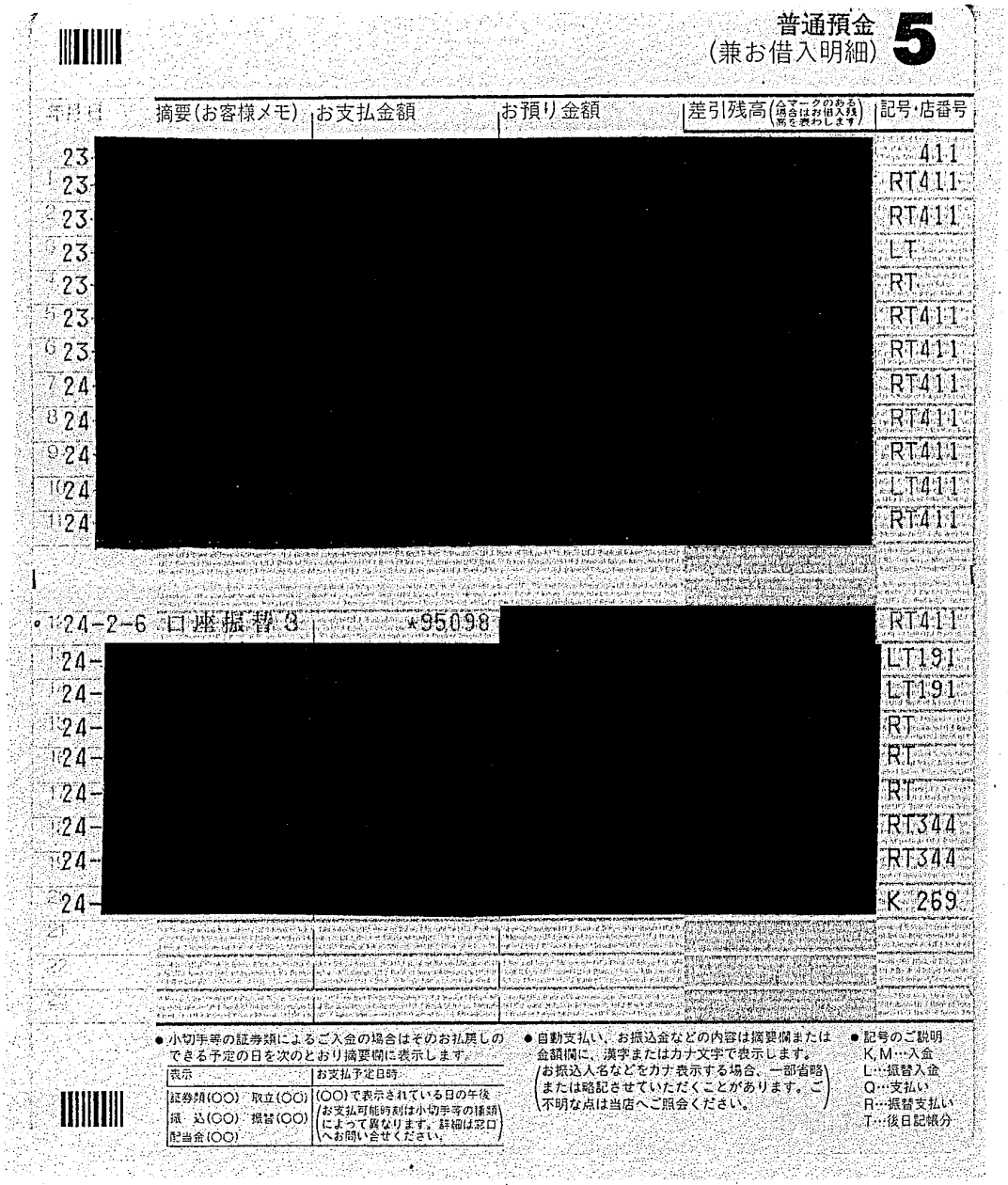

普通預金
（兼お借入明細） 5

年月日	摘要(お客様メモ)	お支払金額	お預り金額	差引残高(△マークのある場合はお借入残高を表わします)	記号・店番号
23	[redacted]				411
23					RT411
23					RT411
23					LT
23					RT
23					RT411
23					RT411
24					RT411
24					RT411
24					RT411
24					LT411
24					RT411
24-2-6	口座振替 3	＊95098			RT411
24	[redacted]				LT191
24					LT191
24					RT
24					RT
24					RT
24					RT344
24					RT344
24					K 269

● 小切手等の証券類によるご入金の場合はそのお払戻しのできる予定の日を次のとおり摘要欄に表示します。

表示	お支払予定日時
証券類(OO) 取立(OO) 振　込(OO) 振替(OO) 配当金(OO)	(OO)で表示されている日の午後 (お支払可能時刻は小切手等の種類によって異なります。詳細は窓口へお問い合せください。)

● 自動支払い、お振込金などの内容は摘要欄または金額欄に、漢字またはカナ文字で表示します。
(お振込人名などをカナ表示する場合、一部省略または略記させていただくことがあります。ご不明な点は当店へご照会ください。)

● 記号のご説明
K,M…入金
L…振替入金
Q…支払い
R…振替支払い
T…後日記帳分

通信費

※別紙カード明細書の通り

・携帯 au ―― 15,662円

・〃 ソフトバンク ― 7,564円

按分率	0.8	按分後金額	18,580

※ 領収書は重ならないように貼付すること。なお、領収書が大きい場合は、記入欄を一つにまとめたり、別添とすることも可能である。

※ 「整理番号」欄には出納簿の該当する整理番号を記載し、「使途項目」欄には該当する使途項目に○を記載すること。

※ 按分した場合は、按分率欄及び按分後金額欄に記載すること。

VISA 三井住友VISAカード

PRINT

2012年1月10日発行

2012年1月26日のお支払明細

お名前　河合 洋介 様
お支払日　2012年1月26日（木）
お支払合計額　95,098円
会員番号（カード名称／加入・切替日）

金融機関
支店
科目
口座番号

お客様の個人情報保護のため、口座番号の下3桁を表示しておりません

お客様の個人情報保護のため、会員番号の下3桁を表示しておりません。

	ご利用日	ご利用店名	ご利用金額	支払区分	今回回数	お支払金額	（お支払総額）現地通貨額	略称	（内手数料）換算レート	換算日	備考
河合 洋介 様 ご利用分											
#	11/11/17										◎
#	11/11/17										◎
#	11/11/17										◎
#	11/11/18										◎
#	11/11/18										◎
#	11/11/18										◎
#	11/11/18										◎
#	11/11/18										◎
#	11/11/18										◎
#	11/11/19										◎
#	11/11/19										◎
#	11/11/19										◎
#	11/11/19										◎
#	11/11/19										◎
#	11/11/21										◎
#	11/11/21	ETC 名古屋高速道路	750				750	自東新町	至東新町	普通車	◎
#	11/11/21	ETC 特別割引	640				640	自星崎	至星崎	普通車	◎
#	11/11/21	ETC 後納分（愛知県道路公社）	150				150	自大府東海	至大高	普通車	◎
#	11/11/21	ETC 後納分（愛知県道路公社）	150				150	自大高	至大府東海	普通車	◎
#	11/11/23	ETC 特別割引	500				500	自呼続	至呼続	普通車	◎
#	11/11/23	ETC 特別割引	500				500	自星崎	至星崎	普通車	◎
#	11/11/23	ETC 後納分（愛知県道路公社）	150				150	自大府東海	至大高	普通車	◎
#	11/11/23	ETC 後納分（愛知県道路公社）	150				150	自大高	至大府東海	普通車	◎
#	11/11/24										◎
#	11/11/24										◎
#	11/11/24										◎
#	11/11/24										◎

#	11/11/25	[redacted]						◎
#	11/11/25							◎
#	11/11/27							◎
#	11/11/27							◎
#	11/11/28	ETC 名古屋高速道路	750		750	自名駅	至名駅 普通車	◎
#	11/11/28	[redacted]						◎
#	11/11/28	ETC 特別割引分（愛知県道路公社）	140		140	自大府東海	至大高 普通車	◎
#	11/11/28	[redacted]						◎
#	11/11/28	ETC 後納分（愛知県道路公社）	150		150	自大高	至大府東海 普通車	◎
#	11/11/28	ETC 特別割引	500		500	自星崎	至星崎 普通車	◎
#	11/11/28	ETC 後納分（愛知県道路公社）	250		250	自半田	至東浦知多 普通車	◎
#	11/11/28	ETC 後納分（愛知県道路公社）	250		250	自東浦知多	至半田 普通車	◎
#	11/11/30	au電話利用料	15,662		15,662			◎
#	11/11/30	ソフトバンクM	7,564		7,564			◎
#	11/11/30							◎
#	11/11/30	[redacted]						◎
#	11/11/30							◎
#	11/12/01							◎
#	11/12/01							◎
#	11/12/01							◎
#	11/12/01							◎
#	11/12/02							◎
#	11/12/02							◎
#	11/12/02							◎
#	11/12/02							◎
#	11/12/03							◎
#	11/12/03							◎
#	11/12/03							◎
#	11/12/03							◎
#	11/12/04							◎
#	11/12/04							◎
#	11/12/05							◎
#	11/12/05							◎
#	11/12/05							◎
#	11/12/05							◎
#	11/12/05							◎
#	11/12/06							◎
#	11/12/06							◎
#	11/12/06							◎
#	11/12/06							◎

#	11/12/09	[redacted]	◎
#	11/12/09		◎
#	11/12/10		◎
#	11/12/10		◎
#	11/12/11		◎
#	11/12/11		◎
#	11/12/11		◎
#	11/12/11		◎
#	11/12/12		
#	11/12/12		◎
#	11/12/12		◎
#	11/12/13		◎
#	11/12/13		◎
#	11/12/13		◎
#	11/12/13		◎
#	11/12/14		◎
#	11/12/14		◎
#	11/12/14		◎
#	11/12/14		◎
#	11/12/16		◎
#	11/12/23		◎
#	11/12/23		◎
#	11/12/31		◎

<お支払金額総合計> 95,098

三井住友カード株式会社
大阪市中央区今橋4丁目 5−15
登録番号 近畿財務局長(10) 第00209号

お問い合わせ先 お手元にカードをご用意の上、お手続きください。
0120−498−012(06−6445−3510)
※電話番号はお間違いのないようにおかけください。
カード紛失盗難／24時間年中無休 0120−919−456(06−6445−3530)

CLOSE

様式3－(2)

領収書整理票

（職員名：　河合　洋介　）

整理番号	6	使途項目	調査研究費	研修費	会議費	資料作成費	資料購入費	広報費	事務費	人件費
									○	

切り取らないで金融機関やコンビニエンスストアにお出しください。

電気料金等払込受領証（領収証）

平成24年　2月分	金　額　8,289　円
ご使用期間　1月16日～　2月12日	消費税等相当額（再掲）　394円
払込人氏名　河合　洋介　様	
お客さま番号　[redacted]	日程　10
お支払いが　3月　5日を過ぎますと遅収料金（早収料金の3%増し）と早収料金との差額を翌月以降の料金に加算させていただきます。	
この振込用紙は　4月　3日までが有効期限でございます。有効期限を過ぎた場合のお支払いは中部電力の担当営業所にお問い合わせください。	

中部電力株式会社　半田営業所
℡0120-985-740
（携帯電話・PHSからもご利用いただけます。）

※本証により集金することはありません。

金融機関等日附印
（金融機関3万円以上印紙貼付）
12.2.14
[redacted]
204926

事務所電気代

按分率	0.8	按分後金額	6,631

※　領収書は重ならないように貼付すること。なお、領収書が大きい場合は、記入欄を一つにまとめたり、別添とすることも可能である。
※　「整理番号」欄には出納簿の該当する整理番号を記載し、「使途項目」欄には該当する使途項目に○を記載すること。
※　按分した場合は、按分率欄及び按分後金額欄に記載すること。

様式3－(2)

領収書整理票

（議員名：　河合　洋介　）

整理番号	7	使途項目	調査研究費	研修費	会議費	資料作成費	資料購入費	広報費	事務費	人件費
			○							

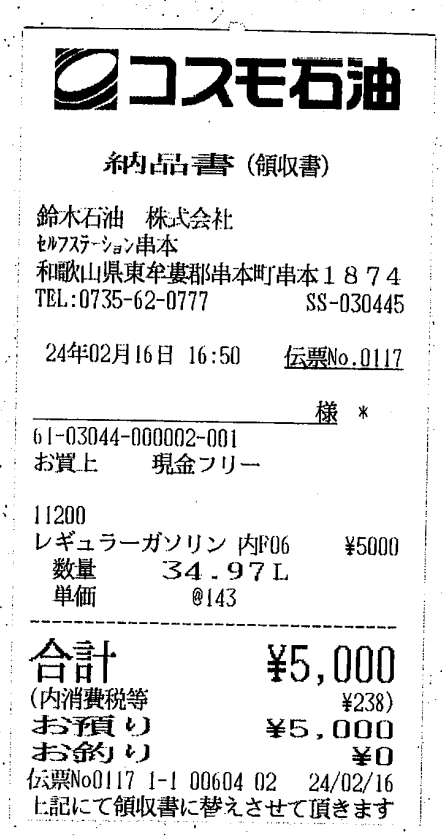

コスモ石油

納品書（領収書）

鈴木石油　株式会社
ｾﾙﾌｽﾃｰｼｮﾝ串本
和歌山県東牟婁郡串本町串本１８７４
TEL:0735-62-0777　　SS-030445

24年02月16日 16:50　伝票No.0117

様 *

61-03044-000002-001
お買上　　現金フリー

11200
レギュラーガソリン 内P06　　¥5000
数量　　34.97L
単価　　@143

合計　　¥5,000
(内消費税等　　¥238)
お預り　　¥5,000
お釣り　　¥0
伝票No0117 1-1 00604 02　24/02/16
上記にて領収書に替えさせて頂きます

県政各般にわたる事業調査の為
ガソリン代

按分率	0.8	按分後金額	4,000

※　領収書は重ならないように貼付すること。なお、領収書が大きい場合は、記入欄を一つにまとめたり、別添とすることも可能である。
※　「整理番号」欄には出納簿の該当する整理番号を記載し、「使途項目」欄には該当する使途項目に○を記載すること。
※　按分した場合は、按分率欄及び按分後金額欄に記載すること。

様式3－(2)

領収書整理票

（議員名：河合　洋介　）

整理番号	8	使途項目	調査研究費	研修費	会議費	資料作成費	資料購入費	広報費	事務費	人件費
									○	

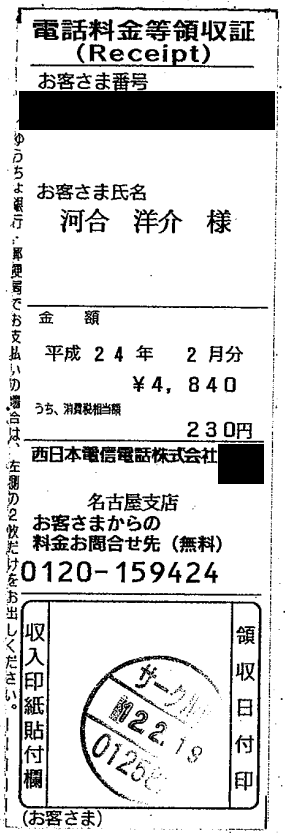

電話料金等領収証
(Receipt)

お客さま番号
[redacted]

お客さま氏名
河合　洋介　様

金　額
平成 24 年　2 月分
¥4，840
うち、消費税相当額
230円

西日本電信電話株式会社[redacted]
名古屋支店
お客さまからの
料金お問合せ先（無料）
0120-159424

収入印紙貼付欄

領収日付印

（お客さま）

ゆうちょ銀行・郵便局でお支払いの場合は、左側の2枚だけをお出しください。

事務所通信費
（固定電話＋インターネット）

按分率	0.8	按分後金額	3,872

※ 領収書は重ならないように貼付すること。なお、領収書が大きい場合は、記入欄を一つにまとめたり、別添とすることも可能である。
※ 「整理番号」欄には出納簿の該当する整理番号を記載し、「使途項目」欄には該当する使途項目に○を記載すること。
※ 按分した場合は、按分率欄及び按分後金額欄に記載すること。

様式3－(2)

領収書整理票

（議員名：河合　洋介　）

整理番号	10	使途項目	調査研究費	研修費	会議費	資料作成費	資料購入費	広報費	事務費	人件費
				○						

三井のリパーク

リパーク名駅西第１０
ご利用ありがとうございます。
またのご利用をお待ちしております。
http://www.repark.com

領　収　書

No.000397
2012年 2月25日 17:00 精算
2012年 2月25日 12:46 入庫

駐車料金	A料金	2,600円
現金入金額		3,000円
釣銭		400円
現金領収金額		2,600円

駐車場代

税と社会保障についてのセミナー参加

按分率		按分後金額	2,600

※ 領収書は重ならないように貼付すること。なお、領収書が大きい場合は、記入欄を一つにまとめたり、別添とすることも可能である。
※ 「整理番号」欄には出納簿の該当する整理番号を記載し、「使途項目」欄には該当する使途項目に○を記載すること。
※ 按分した場合は、按分率欄及び按分後金額欄に記載すること。

様式3－(2)

領収書整理票

（議員名：河合　洋介　）

整理番号	11	使途項目	調査研究費	研修費	会議費	資料作成費	資料購入費	広報費	事務費	人件費
			○							

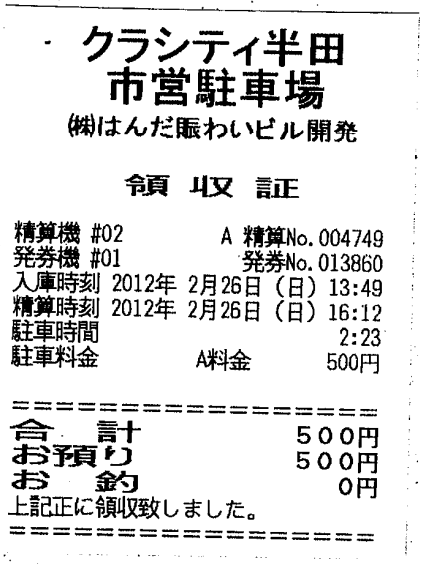

クラシティ半田
市営駐車場
㈱はんだ賑わいビル開発

領 収 証

精算機 #02　　A 精算No. 004749
発券機 #01　　発券No. 013860
入庫時刻 2012年 2月26日（日）13:49
精算時刻 2012年 2月26日（日）16:12
駐車時間　　2:23
駐車料金　　A料金　　500円

==========
合　計　　500円
お預り　　500円
お　釣　　0円
上記正に領収致しました。
==========

駐車場代
若年者就業支援について意見交換

按分率		按分後金額	500

※ 領収書は重ならないように貼付すること。なお、領収書が大きい場合は、記入欄を一つにまとめたり、別添とすることも可能である。
※ 「整理番号」欄には出納簿の該当する整理番号を記載し、「使途項目」欄には該当する使途項目に○を記載すること。
※ 按分した場合は、按分率欄及び按分後金額欄に記載すること。

様式3－(2)

領収書整理票

（議員名：河合　洋介　）

整理番号	12	使途項目	調査研究費	研修費	会議費	資料作成費	資料購入費	広報費	事務費	人件費
									9	

ちたしん キャッシュサービスご利用明細票

毎度ご利用いただきありがとうございます。ただいまのご利用明細は下記のとおりでございます。どうぞご確認ください。

お取扱日	取扱金庫・店番	機番・通番	カード金庫ー店番ー科目本人・口座番号
24-02-27	1556013	1-0202	[redacted]

お取引内容	お取扱内訳（枚数）										
	万円券	五千円券	二千円券	千円券	500円	100円	50円	10円	5円	1円	
お引出											¥95,000*

手数料	時刻	通帳頁	おつり	
¥630	17:12			[redacted]

お客様へ

[redacted]

マルゼンフドウサン(カ) [redacted]

カワイ ヨウスケ様 [redacted]

[redacted]日 2-28

印紙税申告納
付につき半田
税務署稼帰濃済

知多信用金庫
ー裏面もご覧くださいー

事務所家賃(3月分)

按分率	0.8	按分後金額	76,000

※ 領収書は重ならないように貼付すること。なお、領収書が大きい場合は、記入欄を一つにまとめたり、別添とすることも可能である。

※ 「整理番号」欄には出納簿の該当する整理番号を記載し、「使途項目」欄には該当する使途項目に○を記載すること。

※ 按分した場合は、按分率欄及び按分後金額欄に記載すること。

様式3－(2)

領収書整理票

（議員名：河合　洋介　）

整理番号	13-	使途項目	調査研究費	研修費	会議費	資料作成費	資料購入費	広報費	事務費	人件費
			○							

ちたしん キャッシュサービスご利用明細票

毎度ご利用いただきありがとうございます。ただいまのご利用明細は下記のとおりでございます。どうぞご確認ください。

お取扱日	取扱金庫・店番	機番・通番	カード金庫ー店番ー科目本人・口座番号
24-02-27	1556013	1-0203	[redacted]

お取引内容	お取扱内訳（枚数）									[redacted]
	万円券	五千円券	二千円券	千円券	500円	100円	50円	10円	5円	1円	
お引出											¥14,062*

手数料	時刻	通帳頁	おつり	[redacted]
¥0	17:14			

[redacted]

お客様へ

ユウカサマツセキユテン様
カワイ ヨウスケ様
[redacted]日 2-28

印紙税申告納
付につき半田
税務署承認済

知多信用金庫
ー裏面もご覧くださいー

県政各般にわたる事業調査の為
ガソリン代

按分率	0.8	按分後金額	11,249

※ 領収書は重ならないように貼付すること。なお、領収書が大きい場合は、記入欄を一つにまとめたり、別添とすることも可能である。
※ 「整理番号」欄には出納簿の該当する整理番号を記載し、「使途項目」欄には該当する使途項目に○を記載すること。
※ 按分した場合は、按分率欄及び按分後金額欄に記載すること。

様式3－(2)

領収書整理票

（議員名：河合　洋介　）

整理番号	14	使途項目	調査研究費	研修費	会議費	資料作成費	資料購入費	広報費	事務費	人件費
									○	

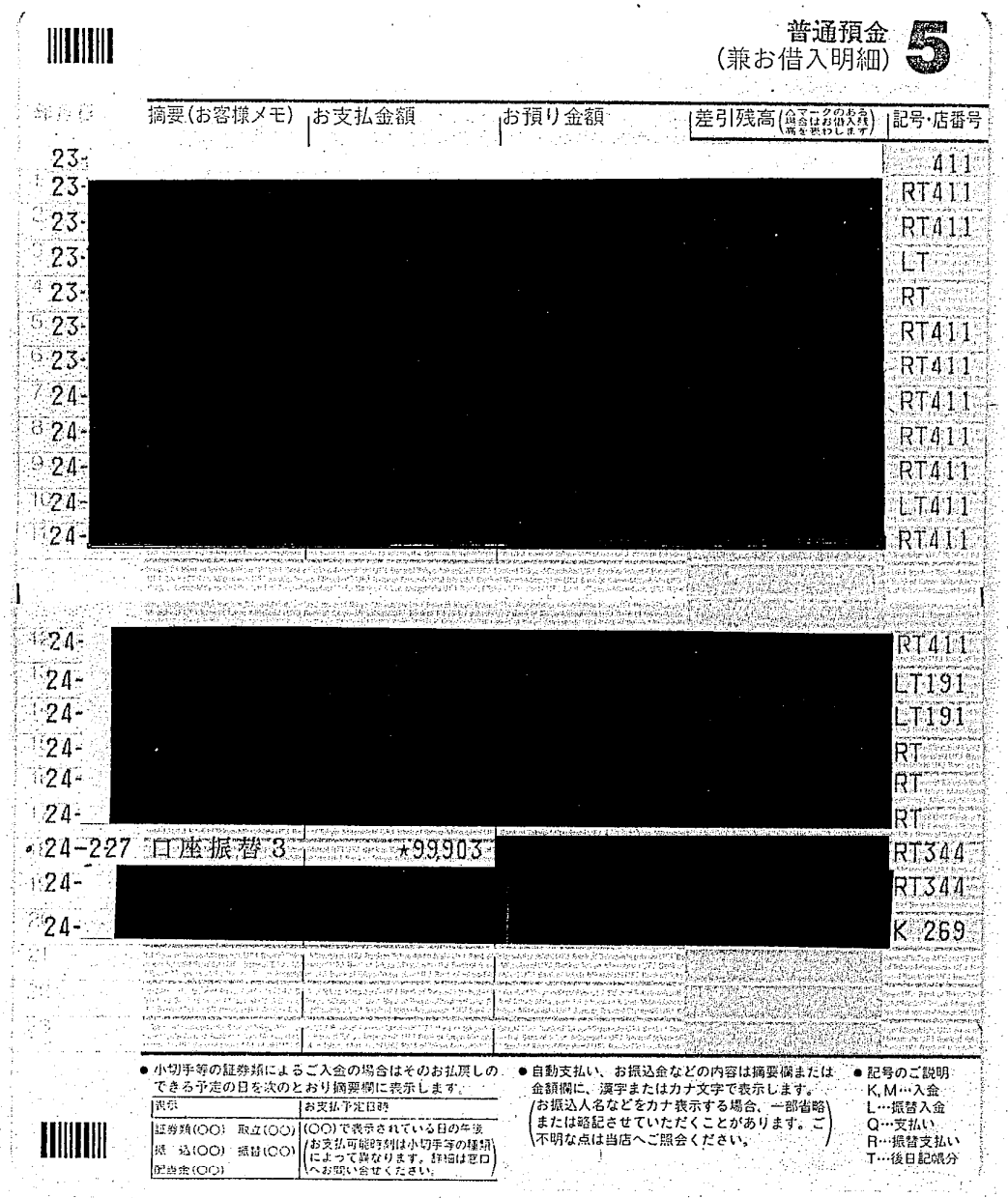

普通預金（兼お借入明細）5

年月日	摘要(お客様メモ)	お支払金額	お預り金額	差引残高	記号・店番号
23-	[redacted]				411
23-					RT411
23-					RT411
23-					LT
23-					RT
23-					RT411
23-					RT411
24-					RT411
24-					RT411
24-					RT411
24-					LT411
24-					RT411
24-	[redacted]				RT411
24-					LT191
24-					LT191
24-					RT
24-					RT
24-					RT
24-227	口座振替 3	★99903	[redacted]		RT344
24-					RT344
24-					K 269

● 小切手等の証券類によるご入金の場合はそのお払戻しのできる予定の日を次のとおり摘要欄に表示します。

表示	お支払予定日時
証券類(○○)　取立(○○) 振　込(○○)　振替(○○) 配当金(○○)	(○○)で表示されている日の午後 (お支払可能時刻は小切手等の種類によって異なります。詳細は窓口へお問い合せください。)

● 自動支払い、お振込金などの内容は摘要欄または金額欄に、漢字またはカナ文字で表示します。（お振込人名などをカナ表示する場合、一部省略または略記させていただくことがあります。ご不明な点は当店へご照会ください。）

● 記号のご説明
K, M…入金
L…振替入金
Q…支払い
R…振替支払い
T…後日記帳分

通信費　※別紙カード利用明細書の通り

・携帯 au ―― 12,848円

・　〃　ソフトバンク ―― 4,644円

・ポケットWifi ハイビット ― 4,202円

按分率	0.8	按分後金額	17,354

※　領収書は重ならないように貼付すること。なお、領収書が大きい場合は、記入欄を一つにまとめたり、別添とすることも可能である。

※　「整理番号」欄には出納簿の該当する整理番号を記載し、「使途項目」欄には該当する使途項目に○を記載すること。

※　按分した場合は、按分率欄及び按分後金額欄に記載すること。

様式3－(2)

領収書整理票

（議員名：河合　洋介　）

整理番号	15 ~~16~~	使途項目	調査研究費	研修費	会議費	資料作成費	資料購入費	広報費	事務費	人件費
				○						

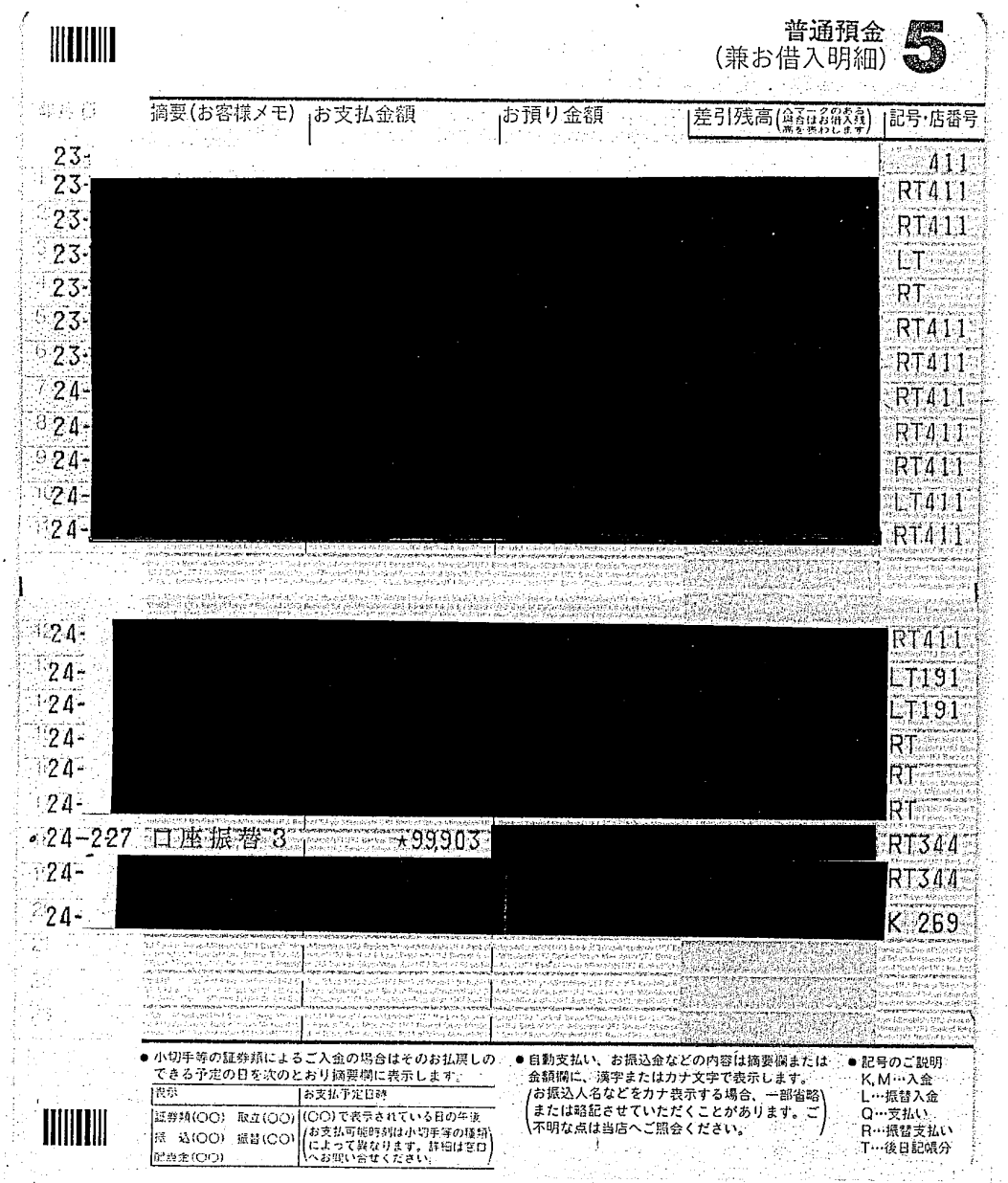

普通預金
（兼お借入明細）5

日付	摘要(お客様メモ)	お支払金額	お預り金額	差引残高	記号・店番号
23-					411
23-	[redacted]				RT411
23-					RT411
23-					LT
23-					RT
23-					RT411
23-					RT411
24-					RT411
24-					RT411
24-					RT411
24-					LT411
24-					RT411
24-	[redacted]				RT411
24-					LT191
24-					LT191
24-					RT
24-					RT
24-					RT
24-227	口座振替 3	★99903	[redacted]		RT344
24-	[redacted]				RT344
24-					K 269

● 小切手等の証券類によるご入金の場合はそのお払戻しのできる予定の日を次のとおり摘要欄に表示します。

表示	お支払予定日時
証券類(○○)　取立(○○) 振　込(○○)　振替(○○) 配当金(○○)	(○○)で表示されている日の午後 (お支払可能時刻は小切手等の種類によって異なります。詳細はご口へお問い合せください。)

● 自動支払い、お振込金などの内容は摘要欄または金額欄に、漢字またはカナ文字で表示します。(お振込人名などをカナ表示する場合、一部省略または略記させていただくことがあります。ご不明な点は当店へご照会ください。)

● 記号のご説明
K,M…入金
L…振替入金
Q…支払い
R…振替支払い
T…後日記帳分

高速代　※別紙カード利用明細書の通り

医療政策に関するセミナー参加の為

東浦知多IC～銀橋IC，名駅IC～東浦知多IC

按分率		按分後金額	1,590

※　領収書は重ならないように貼付すること。なお、領収書が大きい場合は、記入欄を一つにまとめたり、別添とすることも可能である。

※　「整理番号」欄には出納簿の該当する整理番号を記載し、「使途項目」欄には該当する使途項目に○を記載すること。

※　按分した場合は、按分率欄及び按分後金額欄に記載すること。

VISA 三井住友VISAカード

PRINT

2012年2月10日発行

2012年2月27日のお支払明細

お名前　河合　洋介　様

お支払日　2012年2月27日（月）

お支払合計額　99,903円

会員番号
（カード名称／
加入・切替日）

金融機関

支店

科目

口座番号

お客様の個人情報保護のため、口座番号の下3桁を表示しておりません

お客様の個人情報保護のため、会員番号の下3桁を表示しておりません。

ご利用日	ご利用店名	ご利用金額	支払区分	今回回数	お支払金額	（お支払総額） 現地通貨額	略称	（内手数料） 換算レート	換算日	備考
河合　洋介　様　ご利用分										
11/12/16										◎
11/12/16										◎
11/12/17										◎
11/12/17										◎
11/12/18										◎
11/12/19										◎
11/12/19										◎
11/12/19										◎
11/12/19										◎
11/12/19										◎
11/12/20										◎
11/12/20										◎
11/12/21										◎
11/12/21										◎
11/12/21										◎
11/12/22										◎
11/12/22										◎
11/12/23										◎
11/12/23										◎
11/12/23										◎
11/12/24										◎
11/12/24										◎
11/12/24										◎
11/12/24										◎
11/12/25										◎
11/12/25										◎
11/12/25										◎

11/12/25	[redacted]				◎
11/12/26					◎
11/12/26					◎
11/12/26					◎
11/12/26					◎
11/12/27					◎
11/12/28					◎
11/12/28					◎
11/12/30					◎
11/12/31	au電話利用料	12,848	12,848		◎
11/12/31	[redacted]				◎
11/12/31	ソフトバンクM	4,644	4,644		◎
11/12/31	[redacted]				◎
11/12/31					◎
11/12/31	ハイビツト	4,202	4,202		◎
12/01/01	[redacted]				◎
12/01/01					◎
12/01/02					◎
12/01/02					◎
12/01/02					◎
12/01/04					◎
12/01/04					◎
12/01/04					◎
12/01/05					◎
12/01/05					◎
12/01/05					◎
12/01/05					◎
12/01/05					◎
12/01/06					◎
12/01/06					◎
12/01/06	ETC 後納分(愛知県道路公社)	200	200 自東浦知多 至大高 普通車		◎
12/01/06	ETC 後納分(愛知県道路公社)	200	200 自大高 至東浦知多 普通車		◎
12/01/06	ETC 特別割引	640	640 自星崎 至星崎 普通車		◎
12/01/06	ETC 名古屋高速道路	550	550 自呼続 至呼続 普通車		◎
12/01/08	[redacted]				◎
12/01/08					◎
12/01/08					◎
12/01/08					◎
12/01/08					◎

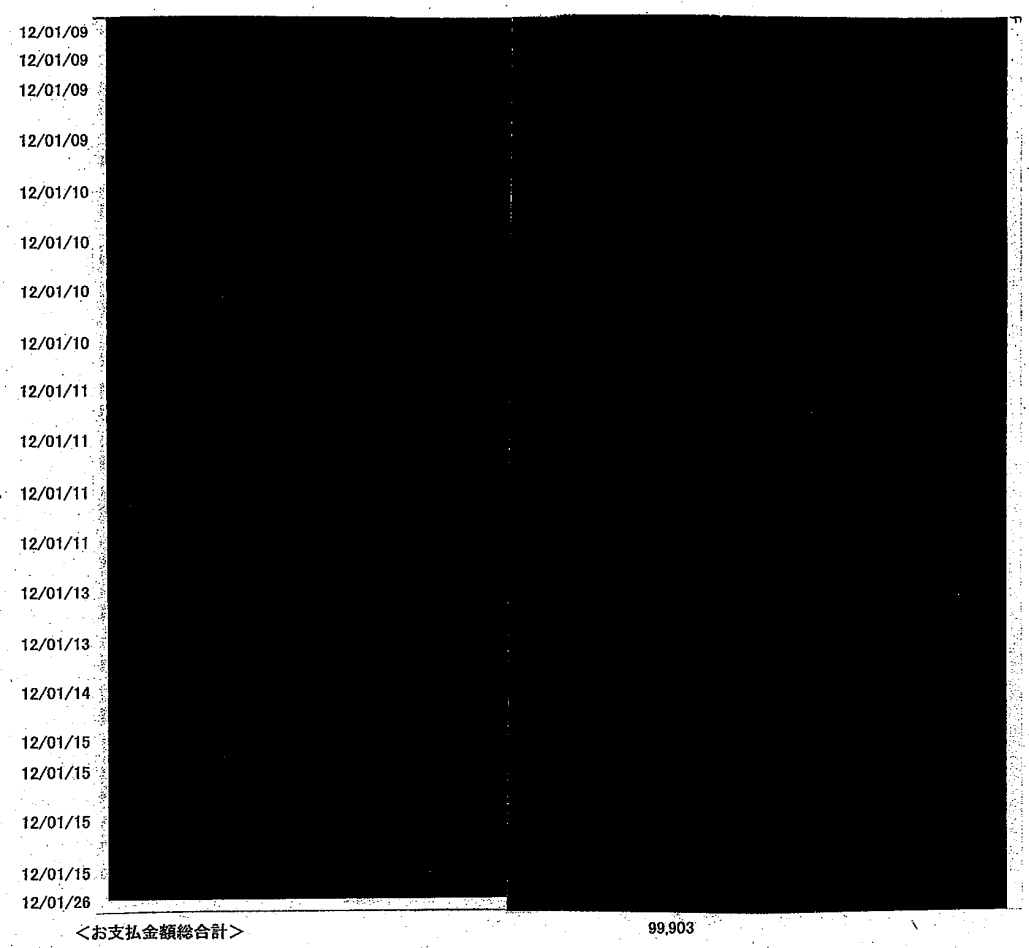

三井住友カード株式会社
大阪市中央区今橋4丁目 5−15
登録番号 近畿財務局長(10) 第00209号

お問い合わせ先 お手元にカードをご用意の上、お手続きください。
0120—498—012(06—6445—3510)
※電話番号はお間違いのないようにおかけください。
カード紛失盗難／24時間年中無休 0120−919−456(06−6445−3530)

CLOSE

様式3－(2)

領収書整理票

（議員名：河合　洋介　）

整理番号	16	使途項目	調査研究費	研修費	会議費	資料作成費	資料購入費	広報費	事務費	人件費
							○			

お問合せNo.　証券No.
006-003392　54

領収証　24年 02月分

河合　洋介　様

銘柄	部数	金額	備考
中日新聞（朝刊）	1	3,000	-1,200
当月 18P 当月ｲﾍﾞﾝﾄ 0P 当月ご利用 0P 累計 18P H27年01月迄有効			
2012年度プロ野球手帳　200円予約受付中 2012ﾄﾞﾗｺﾞﾝｽﾞﾌｧﾝﾌﾞｯｸ　3/9発売予定 1200円			

合計金額
¥1,800

毎度ご購読ありがとうございます。
上記の金額正に領収致しました。
「上記の金額、消費税が含まれています。」

中日新聞東浦森岡専売店
小山新聞店
東浦町大字森岡字下今池35-9
TEL 0562－85－0320
FAX 0562－85－0325
中日新聞 領収印

◎御注意、領収印無きは無効です。

2/28 支払日

新聞購読代

按分率		按分後金額	1,800

※ 領収書は重ならないように貼付すること。なお、領収書が大きい場合は、記入欄を一つにまとめたり、別添とすることも可能である。
※ 「整理番号」欄には出納簿の該当する整理番号を記載し、「使途項目」欄には該当する使途項目に○を記載すること。
※ 按分した場合は、按分率欄及び按分後金額欄に記載すること。

様式3－(2)

領収書整理票

（議員名：河合　洋介　）

整理番号	17	使途項目	調査研究費	研修費	会議費	資料作成費	資料購入費	広報費	事務費	人件費
										○

政務調査活動補助職員給与（2月分）

※別紙給与支払簿の通り

按分率	~~0.8~~	按分後金額	40,000

※ 領収書は重ならないように貼付すること。なお、領収書が大きい場合は、記入欄を一つにまとめたり、別添とすることも可能である。

※ 「整理番号」欄には出納簿の該当する整理番号を記載し、「使途項目」欄には該当する使途項目に○を記載すること。

※ 按分した場合は、按分率欄及び按分後金額欄に記載すること。

参考様式3

給与支払簿

被雇用者氏名 [redacted]

23 年度

月分	支給金額	受領 年月日	氏名 （被雇用者署名）	受領印	備考
4					
5					
6					
7					
8					
9					
10					
11					
12					
1					
2	¥50,000	24.2.29	[redacted]	●	
3					
合計					

様式3－(2)

領収書整理票

（議員名：河合　洋介　）

整理番号	1	使途項目	調査研究費	研修費	会議費	資料作成費	資料購入費	広報費	事務費	人件費
			○							

中部国際空港駐車場
0569－38－7830

領収証

精算機 #31　　P 精算No. 000159
発券機 #06　　発券No. 027301
入庫時刻 2012年 3月 3日 (土) 13:33
精算時刻 2012年 3月 3日 (土) 15:21
駐車時間　　1:48
駐車料金　　A料金　　600円

==========
合　計　　600円
お預り　　600円
お　釣　　0円
上記正に領収致しました。
==========

観光振興事業について調査の為
駐車場代

按分率		按分後金額	600

※ 領収書は重ならないように貼付すること。なお、領収書が大きい場合は、記入欄を一つにまとめたり、別添とすることも可能である。
※ 「整理番号」欄には出納簿の該当する整理番号を記載し、「使途項目」欄には該当する使途項目に○を記載すること。
※ 按分した場合は、按分率欄及び按分後金額欄に記載すること。

様式3－(2)

領収書整理票

（議員名：河合洋介　）

整理番号	2	使途項目	調査研究費	研修費	会議費	資料作成費	資料購入費	広報費	事務費	人件費
								○		

領収証　河合洋介　様　No. 28-36

★　¥208,950－

但

[redacted]

平成24年　3月　7日　上記正に領収いたしました

内　訳

税抜金額　¥199,000－

消費税額等(5%)　¥9,950－

コクヨ　ウケ-56N

〒461-0004 名古屋市東区葵1-26-8 葵[redacted]
株式会社 サンアス[redacted]
TEL.052-937-1133 FAX.052-937[redacted]

選政レポート作成代

按分率		按分後金額	208,950

※　領収書は重ならないように貼付すること。なお、領収書が大きい場合は、記入欄を一つにまとめたり、別添とすることも可能である。

※　「整理番号」欄には出納簿の該当する整理番号を記載し、「使途項目」欄には該当する使途項目に○を記載すること。

※　按分した場合は、按分率欄及び按分後金額欄に記載すること。

様式3－(2)

領収書整理票

（議員名：　河合　洋介　）

整理番号	4	使途項目	調査研究費	研修費	会議費	資料作成費	資料購入費	広報費	事務費	人件費
			○							

アスナル金山駐車場

領 収 証

精算機 #05　　A 精算No. 000028
発券機 #01　　発券No. 031260
入庫時刻 2012年 3月10日 (土) 9:14
精算時刻 2012年 3月10日 (土) 11:46
駐車時間　　2:32
駐車料金　　A料金　　1,150円

==========
合　計　　1,150円
お預り　　1,200円
お　釣　　50円
上記正に領収致しました。
==========

地域振興に関する調査の為
駐車場代

按分率		按分後金額	1,150

※ 領収書は重ならないように貼付すること。なお、領収書が大きい場合は、記入欄を一つにまとめたり、別添とすることも可能である。
※ 「整理番号」欄には出納簿の該当する整理番号を記載し、「使途項目」欄には該当する使途項目に○を記載すること。
※ 按分した場合は、按分率欄及び按分後金額欄に記載すること。

様式3－(2)

領収書整理票

（議員名：　河合　洋介　）

整理番号	5	使途項目	調査研究費	研修費	会議費	資料作成費	資料購入費	広報費	事務費	人件費
									○	

2012年03月12日（月）

領　収　証

河合洋介 様

¥8，００３－

（消費税　　３８１円を含みます）

コーナン商事株式会社
〒５９３－８３２４堺市西区鳳東町６－６３７－１
知多東浦店
ＴＥＬ０５６２－８２－１０６１　現□　掛□　クレ□　ＳＲ□
＊保管上のお願い
財布等で保管嵩く場合、印刷面を内側に折って保管願います。　　0001-5934-6405

事務用品購入代
・USBメモリ
・のり
・計算機
・封筒
・ペン

按分率		按分後金額	¥003

※ 領収書は重ならないように貼付すること。なお、領収書が大きい場合は、記入欄を一つにまとめたり、別添とすることも可能である。
※ 「整理番号」欄には出納簿の該当する整理番号を記載し、「使途項目」欄には該当する使途項目に○を記載すること。
※ 按分した場合は、按分率欄及び按分後金額欄に記載すること。

様式3－(2)

領収書整理票

（議員名：河合　洋介　）

整理番号	6	使途項目	調査研究費	研修費	会議費	資料作成費	資料購入費	広報費	事務費	人件費
									○	

電気料金等払込受領証（領収証）

平成24年　3月分	金　額　9,855 円
ご使用期間　2月13日～ 3月12日	消費税等相当額（再掲）　469円
払込人氏名　河合　洋介　様	
お客さま番号　[redacted]	日程　10

お支払いが　4月　2日を過ぎますと遅収料金（早収料金の3％増し）と早収料金との差額を翌月以降の料金に加算させていただきます。

この振込用紙は　5月　2日までが有効期限でございます。有効期限を過ぎた場合のお支払いは中部電力の担当営業所にお問い合わせください。

中部電力株式会社 半田営業所
TEL0120-985-740
（携帯電話・PHSからもご利用いただけます。）

切り取らないで金融機関やコンビニエンスストアにお出しください。

※本証により集金することはありません。

金融機関等日附印
（金融機関3万円以上印紙貼付）

セブンイレブン
12.3.14
[redacted]②
204926

事務所電気代

按分率	0.8	按分後金額	7,884

※　領収書は重ならないように貼付すること。なお、領収書が大きい場合は、記入欄を一つにまとめたり、別添とすることも可能である。
※　「整理番号」欄には出納簿の該当する整理番号を記載し、「使途項目」欄には該当する使途項目に○を記載すること。
※　按分した場合は、按分率欄及び按分後金額欄に記載すること。

様式3－(2)

領収書整理票

（議員名：河合　洋介　）

整理番号	7	使途項目	調査研究費	研修費	会議費	資料作成費	資料購入費	広報費	事務費	人件費
								○		

領収書

第 039374-24 号

おなまえ	河合洋介 様
受領金額	百万 千 ¥8000 円
	〔内消費税額 円〕

<領収内訳>

現金	8000 円
小切手	円
切手	円
証紙	円

<業務委託元等>

- ☐ 郵便事業株式会社
- ☐ 株式会社ゆうちょ銀行
- ☐ 株式会社かんぽ生命保険
- ☐ 郵便貯金・簡易生命保険管理機構

※ 金額欄を訂正しているものは無効です

お取引の内容			
郵便	(切手)・葉書・印紙・販売品の販売 郵便料金の収納 〔別納　計器予納金　受取人払 着払　その他(　　)〕	切手 (@80円) ×100 (枚) 個・通・件) (@　円) ×　(枚・個・通・件) (@　円) ×　(枚・個・通・件) (@　円) ×　(枚・個・通・件)	
貯金			
保険	2回目以降の保険料の払込み	保険証券(書)の記号番号	払込期間及び払込月数 年　月期から　年　月期まで　年　か月分 年　月期から　年　月期まで　年　か月分 年　月期から　年　月期まで　年　か月分
局会社	店頭販売商品の販売 カタログ販売 その他(　　)		

上記の金額を、確かに領収いたしました。

24年3月15日

取扱郵便局　半田　郵便局

電話番号　0569-23-3000

郵便局株式会社
（所在地：東京都千代田区霞が関１－３－２）

受領者氏名　[redacted]　印

【郵便局】
収入印紙
必要な印紙税額を確認の上、収入印紙を貼付及び消印
担当者印

※　裏面の「ご注意」欄をご確認ください。

第 039374－24 号

県政報告郵送の為
切手代

按分率		按分後金額	8,000

※　領収書は重ならないように貼付すること。なお、領収書が大きい場合は、記入欄を一つにまとめたり、別添とすることも可能である。
※　「整理番号」欄には出納簿の該当する整理番号を記載し、「使途項目」欄には該当する使途項目に○を記載すること。
※　按分した場合は、按分率欄及び按分後金額欄に記載すること。

様式3－(2)

領収書整理票

（議員名：河合　洋介　）

整理番号	8	使途項目	調査研究費	研修費	会議費	資料作成費	資料購入費	広報費	事務費	人件費
									○	

領収証

河合洋介　様

¥104,500-

（内、消費税等　¥4,976-）

お品物（　　）代として

上記正に領収致しました。

お買上日	2012/03/15
担当者No	98630
レジNo	033/3341
取引No	1735

(株)ビックカメラ

ビックカメラ名古屋駅西店

電話番号　052-459-1111

印紙税申告納付につき豊島税務署承認済

事務用品購入代

ノートパソコン

按分率	0.8	按分後金額	83,600

※　領収書は重ならないように貼付すること。なお、領収書が大きい場合は、記入欄を一つにまとめたり、別添とすることも可能である。

※　「整理番号」欄には出納簿の該当する整理番号を記載し、「使途項目」欄には該当する使途項目に○を記載すること。

※　按分した場合は、按分率欄及び按分後金額欄に記載すること。

様式3－(2)

領収書整理票

（議員名：河合　洋介　）

整理番号	9	使途項目	調査研究費	研修費	会議費	資料作成費	資料購入費	広報費	事務費	人件費
									○	

領収証

河合洋介　様

¥7,640-

(内、消費税等　¥363-)

お買上日	2012/03/15
担当者No	02367
レジNo	033/3331
取引No	7626

お品物（　　）代として
上記正に領収致しました。

(株)ビックカメラ
ビックカメラ名古屋駅西店
電話番号　052-459-1111

マウス、記録メディア
事務用品　購入代

按分率	0.8	按分後金額	6,112

※　領収書は重ならないように貼付すること。なお、領収書が大きい場合は、記入欄を一つにまとめたり、別添とすることも可能である。
※　「整理番号」欄には出納簿の該当する整理番号を記載し、「使途項目」欄には該当する使途項目に○を記載すること。
※　按分した場合は、按分率欄及び按分後金額欄に記載すること。

様式3－(2)

領収書整理票

（議員名：　河合　洋介　）

整理番号	10	使途項目	調査研究費	研修費	会議費	資料作成費	資料購入費	広報費	事務費	人件費
				○						

市営古沢公園駐車場使用料

領 収 書

精算機 #03　　A 精算No. 000098
発券機 #01　　発券No. 019205
入庫時刻 2012年 3月16日（金） 18:04
出庫時刻 2012年 3月16日（金） 20:20
駐車時間　　2:16
駐車料金　　A料金　　1,000円

==========
合　計　　1,000円
お預り　　1,000円
お　釣　　0円
上記正に領収致しました。
==========

社会保障についてのセミナー参加の為
駐車場代

按分率		按分後金額	1,000

※ 領収書は重ならないように貼付すること。なお、領収書が大きい場合は、記入欄を一つにまとめたり、別添とすることも可能である。
※ 「整理番号」欄には出納簿の該当する整理番号を記載し、「使途項目」欄には該当する使途項目に○を記載すること。
※ 按分した場合は、按分率欄及び按分後金額欄に記載すること。

様式3－(2)

領収書整理票

（議員名：　河合　洋介　）

整理番号	11	使途項目	調査研究費	研修費	会議費	資料作成費	資料購入費	広報費	事務費	人件費
				○						

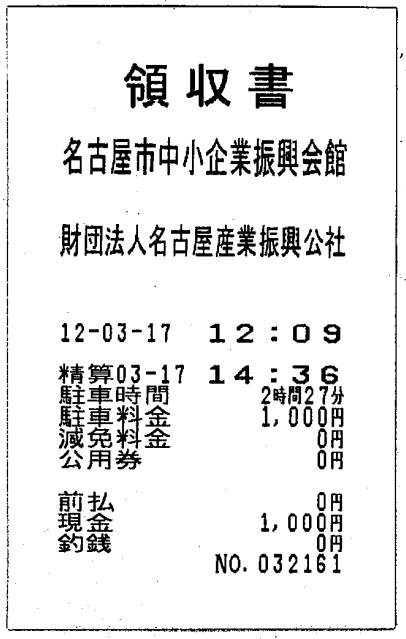

領収書

名古屋市中小企業振興会館

財団法人名古屋産業振興公社

12-03-17　12：09

精算03-17　14：36
駐車時間　2時間27分
駐車料金　1,000円
減免料金　0円
公用券　0円

前払　0円
現金　1,000円
釣銭　0円
NO. 032161

国際交流に関するセミナー参加時
駐車場代

按分率		按分後金額	1,000

※　領収書は重ならないように貼付すること。なお、領収書が大きい場合は、記入欄を一つにまとめたり、別添とすることも可能である。

※　「整理番号」欄には出納簿の該当する整理番号を記載し、「使途項目」欄には該当する使途項目に○を記載すること。

※　按分した場合は、按分率欄及び按分後金額欄に記載すること。

様式3－(2)

領収書整理票

（議員名：河合　洋介　）

整理番号	12	使途項目	調査研究費	研修費	会議費	資料作成費	資料購入費	広報費	事務費	人件費
									○	

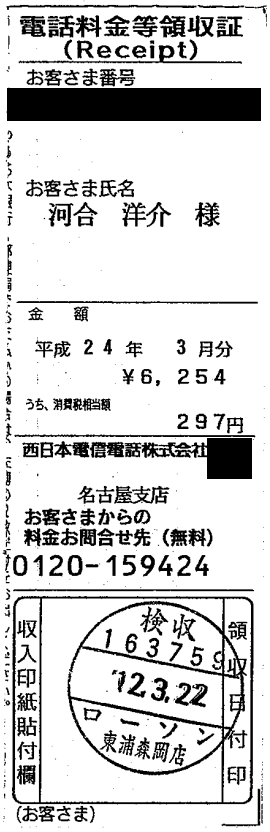

電話料金等領収証
(Receipt)
お客さま番号
[redacted]

お客さま氏名
河合　洋介　様

金　額
平成 24 年　3 月分
¥6，254
うち、消費税相当額
297円
西日本電信電話株式会社[redacted]
名古屋支店
お客さまからの
料金お問合せ先（無料）
0120-159424

収入印紙貼付欄
検収 163759 '12.3.22 ローソン 東浦森岡店
領収日付印
(お客さま)

事務所通信費
（固定電話＋インターネット）

按分率	0.8	按分後金額	5,003

※　領収書は重ならないように貼付すること。なお、領収書が大きい場合は、記入欄を一つにまとめたり、別添とすることも可能である。
※　「整理番号」欄には出納簿の該当する整理番号を記載し、「使途項目」欄には該当する使途項目に○を記載すること。
※　按分した場合は、按分率欄及び按分後金額欄に記載すること。

様式3－(2)

領収書整理票

（議員名：河合　洋介　）

整理番号	13	使途項目	調査研究費	研修費	会議費	資料作成費	資料購入費	広報費	事務費	人件費
									○	

尾張森岡駅前店舗１階　河合　洋介様

平成24年02月分（支払期03月末）

今回水道使用量	2m³
上水道料金	535円
下水道使用量	787円
合　計	1,322円

※ お支払いは以下の①②の
どちらかの方法にて
前月末までにお願いします。

①送金口座

[redacted]

②持参払い

丸全不動産㈱　℡83-1101　［水定休日］

上記合計金を本日領収しました。

平成 24 年 3 月 22 日

尾張森岡駅前店舗管理会社
丸全不動産株式会社
代表取締役　高津 忠 [redacted]

事務所水道代

按分率	0.8	按分後金額	1,057

※ 領収書は重ならないように貼付すること。なお、領収書が大きい場合は、記入欄を一つにまとめたり、別添とすることも可能である。

※ 「整理番号」欄には出納簿の該当する整理番号を記載し、「使途項目」欄には該当する使途項目に○を記載すること。

※ 按分した場合は、按分率欄及び按分後金額欄に記載すること。

様式3－(2)

領収書整理票

（議員名：　河合　洋介　）

整理番号	14	使途項目	調査研究費	研修費	会議費	資料作成費	資料購入費	広報費	事務費	人件費
									○	

ちたしん キャッシュサービスご利用明細票

毎度ご利用いただきありがとうございます。ただいまのご利用明細は下記のとおりでございます。どうぞご確認ください。

お取扱日	取扱金庫・店番	機番・通番	カード金庫－店番－科目本人・口座番号
24-03-22	1556013	1-0118	[redacted]

お取引内容	お取扱内訳（枚数）										
	万円券	五千円券	二千円券	千円券	500円	100円	50円	10円	5円	1円	
お引出											¥95,000*

手数料	時刻	通帳頁	おつり
¥735	18:48		[redacted]

お客様へ

[redacted]

マルセ゛ンフト゛ウサン(カ)
カワイ ヨウスケ 様

[redacted]日 3-23

印紙税申告納付につき半田税務署承認済

知多信用金庫
－裏面もご覧ください－

事務所家賃（4月分）

按分率	0.8	按分後金額	76,000

※　領収書は重ならないように貼付すること。なお、領収書が大きい場合は、記入欄を一つにまとめたり、別添とすることも可能である。

※　「整理番号」欄には出納簿の該当する整理番号を記載し、「使途項目」欄には該当する使途項目に○を記載すること。

※　按分した場合は、按分率欄及び按分後金額欄に記載すること。

様式3－(2)

領収書整理票

（議員名：河合　洋介　）

整理番号	15	使途項目	調査研究費	研修費	会議費	資料作成費	資料購入費	広報費	事務費	人件費
								○		

領収書

No. 74

平成 24 年 3 月 23 日

河合洋介　様

			¥	1	0	5	0	0	0	0

円

但し　県政レポート発送代

■内　訳

■税抜金額

■消費税等(　%)

上記正に領収致しました。

株式会社 蔵人

□本　　社：東京都千代田区神田佐久間町2-19　櫻岳ビル2F
Phone.03-5820-4141　Fa[redacted]

☑名古屋オフィス：名古屋市千種区今池4-3-23[redacted]F
Phone.052-741-0491　Fa[redacted]4

□大阪オフィス：大阪市中央区安土町2-2-15　第[redacted]ビル8F
Phone.06-4964-6161　Fa[redacted]

発行者 [redacted]

県政レポート発送代

按分率	0.9	按分後金額	945,000

※　領収書は重ならないように貼付すること。なお、領収書が大きい場合は、記入欄を一つにまとめたり、別添とすることも可能である。

※　「整理番号」欄には出納簿の該当する整理番号を記載し、「使途項目」欄には該当する使途項目に○を記載すること。

※　按分した場合は、按分率欄及び按分後金額欄に記載すること。

様式3－(2)

領収書整理票

（議員名：河合　洋介　）

整理番号	16	使途項目	調査研究費	研修費	会議費	資料作成費	資料購入費	広報費	事務費	人件費
								○		

領　収　証　河合洋介　様　No. 48-35

★　¥504,945-

但

平成24年　3月　23日　上記正に領収いたしました

内　訳

税抜金額　¥480,900-

消費税額等(5%)　¥24,045-

〒461-0004 名古屋市東区葵1-26-8 葵ビ[redacted]

株式会社 サンアス[redacted]

TEL.052-937-1133 FAX.052-937-[redacted]

コクヨ　ウケ-56N

県政レポート作成代

按分率	0.9	按分後金額	454,450

※　領収書は重ならないように貼付すること。なお、領収書が大きい場合は、記入欄を一つにまとめたり、別添とすることも可能である。

※　「整理番号」欄には出納簿の該当する整理番号を記載し、「使途項目」欄には該当する使途項目に○を記載すること。

※　按分した場合は、按分率欄及び按分後金額欄に記載すること。

様式3－(2)

領収書整理票

（議員名：　河合　洋介　）

整理番号	17	使途項目	調査研究費	研修費	会議費	資料作成費	資料購入費	広報費	事務費	人件費
			○							

ちたしん キャッシュサービスご利用明細票

毎度ご利用いただきありがとうございます。ただいまのご利用明細は下記のとおりでございます。どうぞご確認ください。

お取扱日	取扱金庫・店番	機番・通番	カード金庫－店番－科目本人・口座番号
24-03-26	1556011	1-0181	[redacted]

お取引内容	お取扱内訳（枚数）										
	万円券	五千円券	二千円券	千円券	500円	100円	50円	10円	5円	1円	
お引出											¥25,690*

手数料	時刻	通帳頁	おつり
¥0	14:58		[redacted]

[redacted]

ユ）カサマツセキユデン 様
カワイ ヨウスケ 様

[redacted]

説明コード

印紙税申告納付につき半田税務署承認済

お客様へ

知多信用金庫
－裏面もご覧ください－

県政各般にわたる事業調査の為
ガソリン代

按分率	0.8	按分後金額	20,552

※　領収書は重ならないように貼付すること。なお、領収書が大きい場合は、記入欄を一つにまとめたり、別添とすることも可能である。
※　「整理番号」欄には出納簿の該当する整理番号を記載し、「使途項目」欄には該当する使途項目に○を記載すること。
※　按分した場合は、按分率欄及び按分後金額欄に記載すること。

様式3－(2)

領収書整理票

（議員名：河合　洋介　）

整理番号	18	使途項目	調査研究費	研修費	会議費	資料作成費	資料購入費	広報費	事務費	人件費
									○	

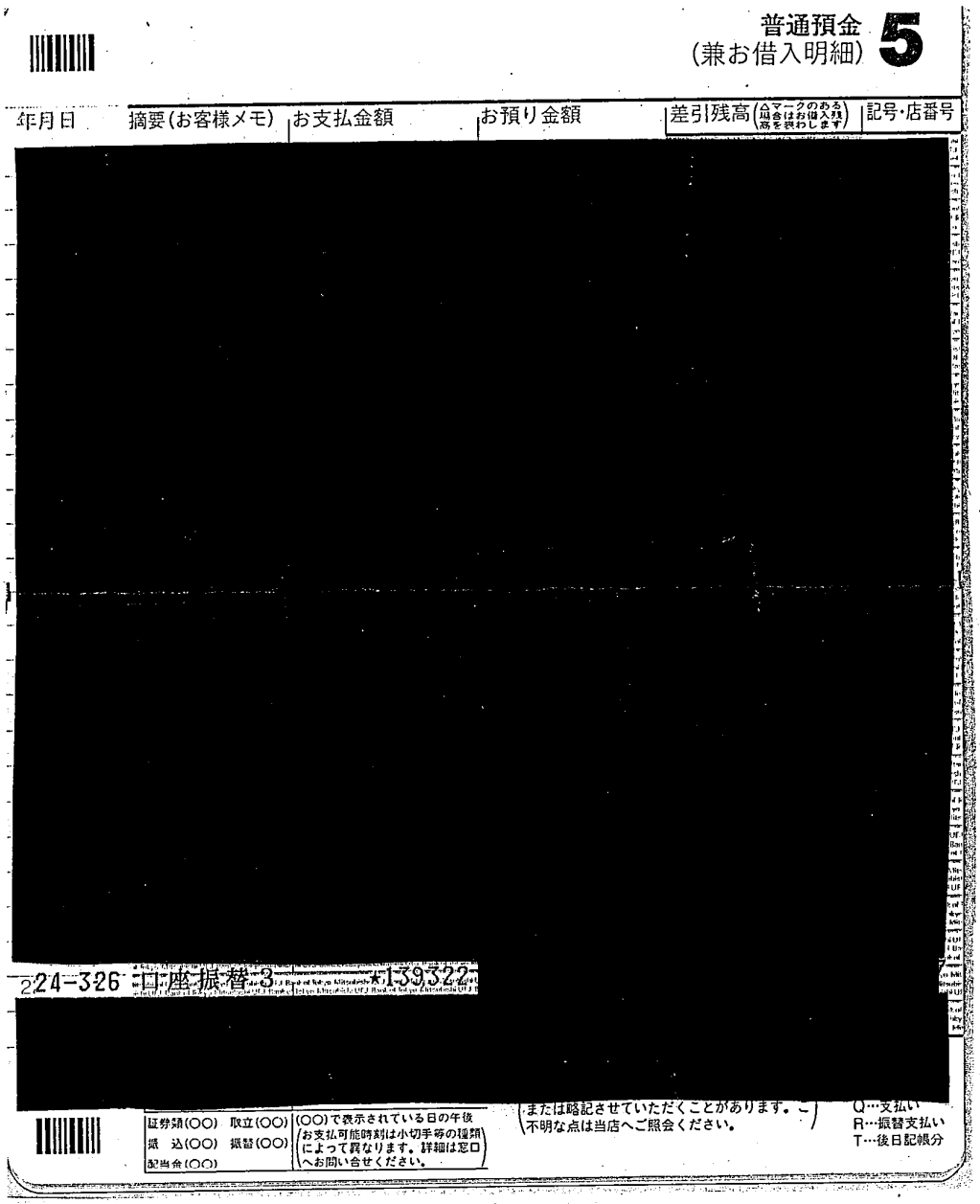

普通預金
（兼お借入明細）**5**

年月日	摘要（お客様メモ）	お支払金額	お預り金額	差引残高（△マークのある場合はお借入残高を表わします）	記号・店番号
[redacted]					

224-326 口座振替 3 ★139322

[redacted]

証券類(○○)　取立(○○)
振　込(○○)　振替(○○)
配当金(○○)

(○○)で表示されている日の午後
（お支払可能時刻は小切手等の種類によって異なります。詳細は窓口へお問い合せください。）

（または略記させていただくことがあります。こ不明な点は当店へご照会ください。）

Q…支払い
R…振替支払い
T…後日記帳分

通信費 ※別紙カード利用明細書の通り

＼携帯 au ― 12,678円　　＼ポケットWifiハイビット ― 4,200円

＼　〃　ソフトバンク ― 5,602円

按分率	0.8	按分後金額	17,983

※ 領収書は重ならないように貼付すること。なお、領収書が大きい場合は、記入欄を一つにまとめたり、別添とすることも可能である。

※「整理番号」欄には出納簿の該当する整理番号を記載し、「使途項目」欄には該当する使途項目に○を記載すること。

※ 按分した場合は、按分率欄及び按分後金額欄に記載すること。

様式3－(2)

領収書整理票

（議員名：河合　洋介　）

整理番号	19	使途項目	調査研究費	研修費	会議費	資料作成費	資料購入費	広報費	事務費	人件費
			○							

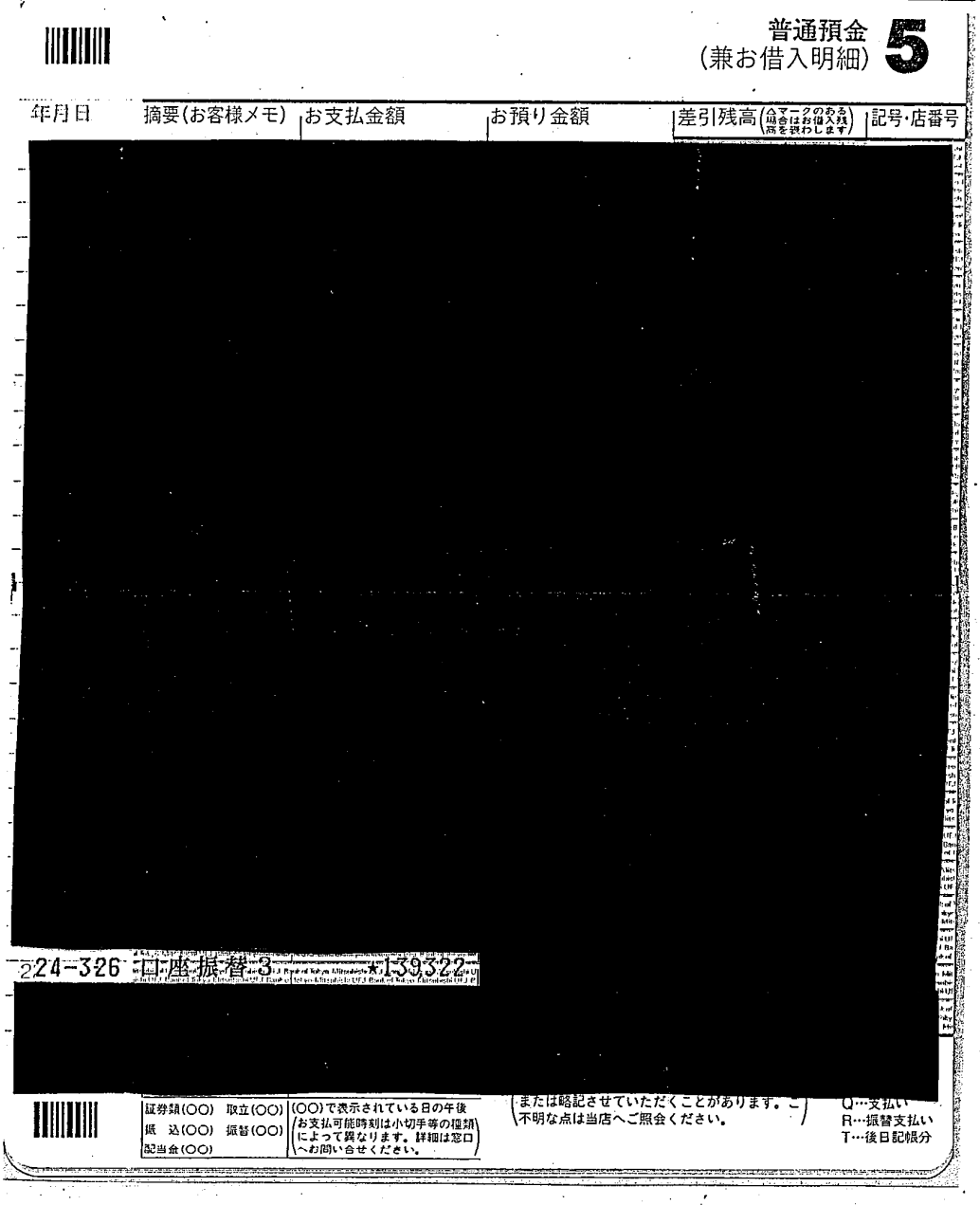

普通預金
（兼お借入明細）**5**

年月日	摘要（お客様メモ）	お支払金額	お預り金額	差引残高（△マークのある場合はお借入残高を表わします）	記号・店番号
[redacted]					

224-326 口座振替3 ★139322

[redacted]

証券類(○○)　取立(○○)
振　込(○○)　振替(○○)
配当金(○○)

(○○)で表示されている日の午後
お支払可能時刻は小切手等の種類によって異なります。詳細は窓口へお問い合せください。

または略記させていただくことがあります。ご不明な点は当店へご照会ください。

Q…支払い
R…振替支払い
T…後日記帳分

高速代 ※別紙カード利用明細書の通り

一般質問、若年者雇用、有料道路事業調査の為

東新町IC～大府東海IC

按分率		按分後金額	900

※ 領収書は重ならないように貼付すること。なお、領収書が大きい場合は、記入欄を一つにまとめたり、別添とすることも可能である。

※ 「整理番号」欄には出納簿の該当する整理番号を記載し、「使途項目」欄には該当する使途項目に○を記載すること。

※ 按分した場合は、按分率欄及び按分後金額欄に記載すること。

VISA 三井住友VISAカード

PRINT

2012年3月10日発行

2012年3月26日のお支払明細

お名前　河合 洋介 様
お支払日　2012年3月26日（月）
お支払合計額　139,322円
会員番号 [redacted]
（カード名称／加入・切替日）[redacted]

金融機関 [redacted]
支店 [redacted]
科目 [redacted]
口座番号 [redacted]

お客様の個人情報保護のため、口座番号の下3桁を表示しておりません

お客様の個人情報保護のため、会員番号の下3桁を表示しておりません。

ご利用日	ご利用店名	ご利用金額	支払区分	今回回数	お支払金額	（お支払総額）現地通貨額	略称	（内手数料）換算レート	換算日	備考
河合 洋介 様 ご利用分 [redacted]										
12/01/04	[redacted]									◎
12/01/16										◎
12/01/16										◎
12/01/28										◎
12/01/28										◎
12/01/28										◎
12/01/28										◎
12/01/28										◎
12/01/28										◎
12/01/28										◎
12/01/28										◎
12/01/28										◎
12/01/29										◎
12/01/29										◎
12/01/30										◎
12/01/30										◎
12/01/31										◎
12/01/31	ソフトバンクM [redacted]	5,602	[redacted]	[redacted]	5,602					◎
12/01/31	au電話利用料 [redacted]	12,678			12,678					◎
12/01/31	ハイビット [redacted]	4,200			4,200					◎
12/02/01										◎
12/02/02	[redacted]									◎
12/02/02										◎
12/02/03										◎
12/02/03										◎
12/02/03										◎
12/02/04										◎
12/02/05										◎

12/02/05	[redacted]						◎
12/02/05							◎
12/02/06							◎
12/02/06							◎
12/02/06							◎
12/02/06							◎
12/02/07							◎
12/02/08							◎
12/02/08							◎
12/02/08							◎
12/02/08							◎
12/02/08							◎
12/02/09							◎
12/02/09							◎
12/02/09							◎
12/02/09							◎
12/02/10							
12/02/10							◎
12/02/10							◎
12/02/10							◎
12/02/10							◎
12/02/12							◎
12/02/12							◎
12/02/13	ETC 名古屋高速道路	750	[redacted]	[redacted]	750 自東新町 至東新町 普通車		◎
12/02/13	ETC 後納分(愛知県道路公社)	150			150 自大高 至大府東海 普通車		◎
12/02/14							◎
12/02/14	[redacted]						◎
12/02/14							◎
12/02/15							◎
12/02/15							◎
12/02/15							◎
12/02/15							◎
12/02/15							◎
12/02/23							◎
12/02/25							◎
12/02/29							◎

<お支払金額総合計>　139,322

三井住友カード株式会社
大阪市中央区今橋4丁目 5−15
登録番号 近畿財務局長(10) 第00209号

お問い合わせ先　お手元にカードをご用意の上、お手続きください。
0120−498−012(06−6445−3510)

様式3－(2)

領収書整理票

（議員名：河合 洋介 ）

整理番号	20	使途項目	調査研究費	研修費	会議費	資料作成費	資料購入費	広報費	事務費	人件費
							○			

2012年 3月28日　No.01-L000635262

領収書

河合洋介　様

金額　¥10,224－

但し 書籍代

上記正に領収いたしました。

収入印紙

あおい書店　新大府店
電話 0562-48-9760
〒474-0038　愛知県大府市森岡町5-10

●書籍購入代 ― 計8冊

- 自然が地球を救う
- 原発事故、放射能ケガ対談
- 反被曝宣言
- 売国奴に告ぐ
- 小沢一郎はなぜ裁かれたのか
- 税金のカラクリ
- 丁木大学のバカ学生
- 地名に隠された東京津波

按分率		按分後金額	10,224

※ 領収書は重ならないように貼付すること。なお、領収書が大きい場合は、記入欄を一つにまとめたり、別添とすることも可能である。
※ 「整理番号」欄には出納簿の該当する整理番号を記載し、「使途項目」欄には該当する使途項目に○を記載すること。
※ 按分した場合は、按分率欄及び按分後金額欄に記載すること。

様式3－(2)

領収書整理票

（議員名：河合　洋介　）

整理番号	21	使途項目	調査研究費	研修費	会議費	資料作成費	資料購入費	広報費	事務費	人件費
							○			

EE 0231542

領収書

EIDEN

平成 24 年 3 月 29 日

河合洋介 様

TSUTAYA東浦
☎(0562)82-3811

発行店

e.edion

株式会社 エ[redacted]

（本社）大阪[redacted]番17号

領収金額 百 ¥ 千 7 3 5 0 円

（金額の頭部に¥をつけてください）

但し 書籍代

消費税等 350 円を含んでおります。

上記金額正に領収致しました。

内訳入金種別	
現金	✓¥7350-
＊クレジット	
デビット・Edy等	
金券	
＊ポイント	
その他（　）	

領収日	伝票番号
年 月 日	0013 -145- 600
年 月 日	－ －
年 月 日	－ －
年 月 日	－ －
年 月 日	－ －
年 月 日	－ －

収入印紙

発行者

[redacted]

（＊クレジット、ポイントは印紙不要です）

発行者印もしくは署名の無いもの又は金額訂正のものは無効です

・書籍購入代 — 計5冊

、東日本大震災1年の全記録

、経済大国なのになぜ貧しいのか

、橋本主義を許すな

、反TPP論

、国防論

按分率		按分後金額	7,350

※ 領収書は重ならないように貼付すること。なお、領収書が大きい場合は、記入欄を一つにまとめたり、別添とすることも可能である。

※ 「整理番号」欄には出納簿の該当する整理番号を記載し、「使途項目」欄には該当する使途項目に○を記載すること。

※ 按分した場合は、按分率欄及び按分後金額欄に記載すること。

様式3－(2)

領収書整理票

（議員名：河合　洋介　）

整理番号	22	使途項目	調査研究費	研修費	会議費	資料作成費	資料購入費	広報費	事務費	人件費
									○	

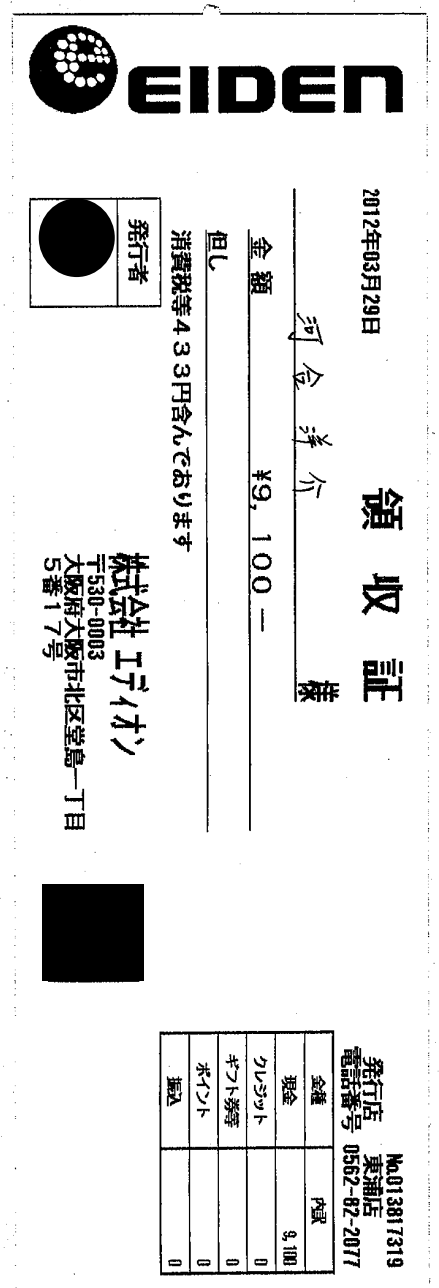

EIDEN

2012年03月29日

領収証

河合洋介　様

金額　¥9,100－

但し

消費税等433円含んでおります

発行者

株式会社エディオン
〒530-0003
大阪府大阪市北区堂島一丁目
5番17号

発行店 No.013817319
電話番号 東浦店 0562-82-2077

金種	内訳
現金	9,100
クレジット	0
ギフト券等	0
ポイント	0
振込	0

事務用品代

・プリンタインク

・記録メディア

・PC補助器

按分率		按分後金額	9,100

※　領収書は重ならないように貼付すること。なお、領収書が大きい場合は、記入欄を一つにまとめたり、別添とすることも可能である。

※　「整理番号」欄には出納簿の該当する整理番号を記載し、「使途項目」欄には該当する使途項目に○を記載すること。

※　按分した場合は、按分率欄及び按分後金額欄に記載すること。

様式3－(2)

領収書整理票

（議員名：河合洋介）

整理番号	23	使途項目	調査研究費	研修費	会議費	資料作成費	資料購入費	広報費	事務費	人件費
							○			

お問合せNo. 006-003392　証券No. 53

領収証　24年 03月分

河合　洋介　様

銘柄	部数	金額	備考
中日新聞（朝刊）	1	3,000	
当月 30P 当月イベント 0P 当月ご利用 0P 累計 48P H27年01月迄有効			
名古屋ドーム・ドラゴンズ公式戦 一般発売より4日前より取り扱い中			

合計金額
¥3,000

毎度ご購読ありがとうございます。
上記の金額正に領収致しました。
「上記の金額、消費税が含まれています。」

中日新聞東浦森岡専売店
小山新聞店
東浦町大字森岡字下今池35-9
TEL 0562－85－0320
FAX 0562－85－0325
領収印

◎御注意、領収印無きは無効です。

支払日　3月30日

新聞講読代

按分率		按分後金額	3,000

※ 領収書は重ならないように貼付すること。なお、領収書が大きい場合は、記入欄を一つにまとめたり、別添とすることも可能である。
※ 「整理番号」欄には出納簿の該当する整理番号を記載し、「使途項目」欄には該当する使途項目に○を記載すること。
※ 按分した場合は、按分率欄及び按分後金額欄に記載すること。

様式3－(2)

領収書整理票

（議員名：　河合　洋介　）

整理番号	24	使途項目	調査研究費	研修費	会議費	資料作成費	資料購入費	広報費	事務費	人件費
										○

政務調査活動補助職員給与

、別紙給与支払簿の通り

按分率	0.8	按分後金額	40,000

※　領収書は重ならないように貼付すること。なお、領収書が大きい場合は、記入欄を一つにまとめたり、別添とすることも可能である。

※　「整理番号」欄には出納簿の該当する整理番号を記載し、「使途項目」欄には該当する使途項目に○を記載すること。

※　按分した場合は、按分率欄及び按分後金額欄に記載すること。

参考様式3

給与支払簿

被雇用者氏名 [redacted]

23 年度

月分	支給金額	受領年月日	氏名（被雇用者署名）	受領印	備考
4					
5					
6					
7					
8					
9					
10					
11					
12					
1					
2	¥50,000	24.2.29	[redacted]	●	
3	¥50,000	24.3.30	[redacted]	●	
合計					